



URZĄD STATYSTYCZNY WE WROCŁAWIU  
STATISTICAL OFFICE IN WROCŁAW



# LUDNOŚĆ, RUCH NATURALNY I MIGRACJE W WOJEWÓDZTWIE DOLNOŚLĄSKIM W 2010 R.

*POPULATION, VITAL STATISTICS AND MIGRATION  
IN DOLNOŚLĄSKIE VOIVODSHIP  
IN 2010*



WROCŁAW 2011

URZĄD STATYSTYCZNY WE WROCŁAWIU  
*STATISTICAL OFFICE IN WROCŁAW*

**LUDNOŚĆ, RUCH NATURALNY I MIGRACJE  
W WOJEWÓDZTWIE DOLNOŚLĄSKIM  
W 2010 R.**

***POPULATION, VITAL STATISTICS AND MIGRATION  
IN DOLNOŚLĄSKIE VOIVODSHIP  
IN 2010***

**WROCŁAW 2011**

ZESPÓŁ REDAKCYJNY  
URZĘDU STATYSTYCZNEGO  
WE WROCŁAWIU

*EDITORIAL BOARD  
OF STATISTICAL OFFICE  
IN WROCŁAW*

PRZEWODNICZĄCY

*PRESIDENT*

Małgorzata Wojtkowiak-Jakacka

REDAKTOR GŁÓWNY

*EDITOR-IN-CHIEF*

Danuta Komarowska

CZŁONKOWIE

*MEMBERS*

Beata Bal-Domańska, Sławomir Banaszak, Stanisław Kamiński, Irena Makiej-Borowiecka,  
Wacław Mazur, Gabriela Okoń, Anna Staniów, Elżbieta Stańczyk, Halina Urbanek,  
Halina Woźniak, Marta Woźniakiewicz, Małgorzata Wysoczańska

SEKRETARZ

*SECRETARY*

Agnieszka Ilczuk

OPRACOWANIE

*ELABORATION*

Elżbieta Stańczyk

SKŁAD KOMPUTEROWY I GRAFIKA

*TYPE SETTING AND GRAPHIC*

Wojciech Szpakowski

PROJEKT OKŁADKI

*COVER DESIGN*

Wojciech Girul

**Prosimy o podanie źródła  
przy publikowaniu danych US**

***When publishing SO data  
please indicate source***

**ISSN 2080-7260**

Druk: Urząd Statystyczny we Wrocławiu – Wydział Poligrafii 59-220 Legnica, ul. Jaworzyńska 65.  
*Printing: Statistical Office in Wrocław – Printing Department, 59-220 Legnica, 65 Jaworzyńska Street.*

## PRZEDMOWA

Urząd Statystyczny we Wrocławiu przekazuje Państwu kolejne opracowanie tematyczne zawierające informacje statystyczne dotyczące sytuacji demograficznej województwa dolnośląskiego w 2010 r.

Publikacja składa się z uwag metodycznych, syntetycznego opisu wyników badań oraz części tabelarycznej stanowiącej zasadniczą część opracowania.

W uwagach metodycznych przedstawiono źródła informacji wykorzystywanych w publikacji oraz definicje pojęć i wskaźników.

Syntetyczny opis wyników badań przedstawia charakterystykę procesów demograficznych w województwie dolnośląskim.

Podstawową – tabelaryczną część publikacji poprzedzają tablice przeglądowe zawierające wybrane informacje o stanie, ruchu ludności i natężeniu zjawisk demograficznych w latach 2000–2010, przedstawiające województwo dolnośląskie na tle kraju i innych województw oraz prezentujące ważniejsze dane o podregionach.

Informacje demograficzne zawarte w tablicach szczegółowych podzielono na cztery główne działy, w których kolejno zaprezentowano:

- stan i strukturę ludności;
- małżeństwa, separacje, rozwody, urodzenia i zgony;
- migracje wewnętrzne i zagraniczne na pobyt stały oraz informacje dotyczące ludności zameldowanej na pobyt czasowy;
- prognozę ludności.

Zakres tematyczny poszerzony został o dane na temat prognozy ludności na lata 2015 – 2035.

Informację o ludności województwa dolnośląskiego podano w podziale na miasta i wieś oraz podregiony, powiaty i gminy. Wybrane zjawiska i relacje zilustrowano na mapach i wykresach.

Publikacja dostępna jest również w wersji elektronicznej na stronie internetowej Urzędu [www.stat.gov.pl/urzedy/wroc](http://www.stat.gov.pl/urzedy/wroc) oraz na płycie CD.

Mam nadzieję, że niniejsze opracowanie będzie dla zainteresowanych przydatnym źródłem wiedzy o zjawiskach i procesach demograficznych w województwie dolnośląskim.

Dyrektor  
Urzędu Statystycznego we Wrocławiu

  
dr Małgorzata Wojtkowiak-Jakacka

Wrocław, 2011 r.

## **PREFACE**

*The Statistical Office in Wrocław is pleased to introduce the next thematic study containing statistical information describing demographic situation of Dolnośląskie Voivodship in year 2010.*

*This study consists of methodological remarks, a synthetic description of results of surveys and as well as a tabular part, which forms a fundamental part of the study.*

*In methodological notes there are sources of information used in the elaboration, explanation of results of basic definitions and indices.*

*The synthetic description of results of surveys shows the characteristic of demographic processes in Dolnośląskie Voivodship.*

*At the beginning of the publication there are review tables containing selected information about the size of population, vital statistics and the order of magnitude of demographic phenomena in terms of retrospection for years 2000 – 2010, presenting demographic situation in voivodship against a background of Poland and other voivodships and major data on subregions.*

*The detailed tables contain four parts presenting the following information:*

- *size and structure of population;*
- *marriages, separations, divorces, births and deaths;*
- *internal migrations and international ones for permanent residence as well as basic information on population registered for temporary residence;*
- *population projection.*

*Publication is extended by information on the population projection for years 2015 – 2035.*

*Information for population of voivodship is presented by urban and rural areas as well as subregions, powiats and gminas. Selected phenomena and relations have been illustrated on charts and maps.*

*This study is available in its electronic version on CD-Rom and on the page of the Office [www.stat.gov.pl/urzedy.wroc](http://www.stat.gov.pl/urzedy.wroc).*

*I hope that the publication will be a useful source for those interested in knowledge of demographic phenomena and processes in Dolnośląskie Voivodship.*

*Director  
of Statistical Office in Wrocław*

  
Małgorzata Wojtkowiak-Jakacka, Ph.D.

# SPIS TREŚCI

## CONTENTS

		Tablica Table	Strona Page
<b>PRZEDMOWA</b> .....	<b>PREFACE</b> .....	x	3
<b>UWAGI METODYCZNE</b> .....	<b>METHODOLOGICAL NOTES</b> .....	x	9
<b>WYNIKI BADAŃ – SYNTEZA</b> .....	<b>RESULTS OF SURVEYS – SYNTHESIS (RESUME)</b> .....	x	19
<b>SPIS TABLIC</b>	<b>LIST OF TABLES</b>		
<b>I. TABLICE PRZEGLĄDOWE</b>	<b>I. REVIEW TABLES</b>		
Ważniejsze dane o stanie, ruchu naturalnym i migracjach ludności (2000, 2005, 2006, 2009, 2010).....	<i>Major data on the population size, vital statistics and migration (2000, 2005, 2006, 2009, 2010)</i>	I	53
Wybrane dane charakteryzujące sytuację demograficzną województwa na tle kraju i innych województw (2009, 2010) .....	<i>Selected data characterising demographic situation of voivodship against the background of the country and other voivodships (2009, 2010).....</i>	II	55
Lokata Województwa dolnośląskiego na tle innych województw w 2010 r. ....	<i>Position of Dolnośląskie voivodship against the background of other voidodships in 2010 .....</i>	III	59
Wybrane dane o województwie i podregionach na tle kraju (2009, 2010) .....	<i>Selected data by voivodship and subregions on the background of the country (2009, 2010) .....</i>	IV	60
<b>II. STAN I STRUKTURA LUDNOŚCI</b>	<b>II. SIZE AND STRUCTURE OF POPULATION</b>		
Ludność na podstawie bilansów (2000, 2009, 2010).....	<i>Population on the basis of balances (2000, 2009, 2010).....</i>	1	62
Ludność według płci i wieku .....	<i>Population by sex and age.....</i>	2	63
Mediana wieku według płci.....	<i>Median age by sex.....</i>	3	66
Ludność według funkcjonalnych grup wieku .....	<i>Population by functional age groups .....</i>	4	66
Współczynniki feminizacji.....	<i>Rates of feminization .....</i>	5	67
Ludność według płci oraz podregionów i powiatów .....	<i>Population by sex and subregions and powiats ...</i>	6	67
Ludność według płci oraz podregionów, powiatów i gmin.....	<i>Population by sex and subregions, powiats and gminas .....</i>	7	69
Ludność według wieku oraz podregionów, powiatów i gmin .....	<i>Population by age and subregions, powiats and gminas .....</i>	8	77
Ludność według ekonomicznych i biologicznych grup wieku, płci oraz podregionów, powiatów i gmin .....	<i>Population by economic and biological age groups, sex and subregions, powiats and gminas .....</i>	9	97
<b>III. RUCH NATURALNY LUDNOŚCI</b>	<b>III. VITAL STATISTICS OF POPULATION</b>		
<b>MAŁŻEŃSTWA</b>	<b>MARRIAGES</b>		
Małżeństwa zawarte i rozwiązane .....	<i>Marriages contracted and dissolved.....</i>	1(10)	118
Małżeństwa według wieku nowożeńców .....	<i>Marriages by age of bridegrooms and brides contracted.....</i>	2(11)	119
Małżeństwa według różnicy wieku między małżonkami.....	<i>Marriages by difference in age between the spouses contracted.....</i>	3(12)	121
Mediana wieku nowożeńców zawierających związek małżeński po raz pierwszy według miejsca zamieszkania .....	<i>Median age of bridegrooms and brides getting married for the first time by place of residence ..</i>	4(13)	122
Nowożeńcy według wieku i stanu cywilnego.....	<i>Bridegrooms and brides by age and marital status .....</i>	5(14)	123
Małżeństwa według poprzedniego stanu cywilnego nowożeńców .....	<i>Marriages by previous marital status of bridegrooms and brides .....</i>	6(15)	124
Małżeństwa według poziomu wykształcenia nowożeńców .....	<i>Marriages by education level of bridegrooms and brides .....</i>	7(16)	126

## SPIS TREŚCI (cd.)

## CONTENTS (cont.)

	Tablica Table	Strona Page
<b>MAŁŻEŃSTWA (dok.)</b>		
Małżeństwa według miesiąca zawarcia małżeństwa .....	<i>Marriages by month of contracting marriage.....</i>	8(17) 128
Małżeństwa według wyznań .....	<i>Church or religious marriages by religion.....</i>	9(18) 128
Małżeństwa według podregionów i powiatów .....	<i>Marriages by subregions and powiats.....</i>	10(19) 129
<b>SEPARACJE</b>	<b>SEPARATIONS</b>	
Separacje orzeczone .....	<i>Separations.....</i>	11(20) 130
Separacje orzeczone według wieku małżonków ..	<i>Separations by age of spouses.....</i>	12(21) 131
Separacje orzeczone według poziomu wykształcenia małżonków .....	<i>Separations by education level of spouses .....</i>	13(22) 134
Separacje orzeczone według liczby małoletnich dzieci w małżeństwie .....	<i>Separations by number of underage children .....</i>	14(23) 134
Separacje zniesione według liczby małoletnich dzieci w małżeństwie .....	<i>Abolished separations by number of underage children .....</i>	15(24) 134
<b>ROZWODY</b>	<b>DIVORCES</b>	
Rozwody orzeczone prawomocnie .....	<i>Divorces.....</i>	16(25) 135
Rozwody według liczby małoletnich dzieci w małżeństwie.....	<i>Divorces by number of underage children.....</i>	17(26) 135
Rozwody według poziomu wykształcenia małżonków.....	<i>Divorces by education level of spouses .....</i>	18(27) 135
Rozwody według wieku małżonków .....	<i>Divorces by age of spouses.....</i>	19(28) 136
Rozwody według przyczyny rozkładu pożycia małżeńskiego i winy stron .....	<i>Divorces by causes of marriage's dissolution and guilt of spouses.....</i>	20(29) 139
Małoletnie dzieci z małżeństw rozwiedzionych pozostające na utrzymaniu według wieku .....	<i>Underage children from divorced couples staying by source of maintenance by age .....</i>	21(30) 142
Rozwody według decyzji sądu o wykonywaniu władzy rodzicielskiej i opieki nad małoletnimi dziećmi.....	<i>Divorces by court decision on care for underage children .....</i>	22(31) 142
Rozwody i separacje orzeczone prawomocnie według podregionów i powiatów .....	<i>Divorces and separations by subregions and powiats.....</i>	23(32) 143
<b>URODZENIA</b>	<b>BIRTHS</b>	
Urodzenia.....	<i>Births.....</i>	24(33) 144
Urodzenia według miejsca porodu .....	<i>Births by place of delivery .....</i>	25(34) 144
Urodzenia według miesięcy i dni tygodnia.....	<i>Births by months and days of week.....</i>	26(35) 145
Urodzenia żywe według wieku rodziców .....	<i>Live births by age of parents.....</i>	27(36) 146
Urodzenia żywe według wieku i wykształcenia matki .....	<i>Live births by age and education level of mother.....</i>	28(37) 148
Urodzenia żywe według kolejności urodzenia dziecka i wieku matki .....	<i>Live births by birth order and age of mother.....</i>	29(38) 149
Urodzenia żywe według kolejności urodzenia dziecka i poziomu wykształcenia matki oraz wiek środkowy matki .....	<i>Live births by order, education level and median age of mother .....</i>	30(39) 150
Urodzenia żywe pojedyncze i wielorakie według płci noworodka i wieku matki.....	<i>Single and multiple live births by sex of infant and age of mother.....</i>	31(40) 151
Płodność kobiet i współczynniki reprodukcji ludności.....	<i>Female fertility and reproduction rates of population .....</i>	32(41) 152
Urodzenia żywe według wagi noworodka przy urodzeniu oraz okresu trwania ciąży .....	<i>Live births by weight of new born infant and period of gestation .....</i>	33(42) 153
Urodzenia żywe według wieku matki oraz podregionów i powiatów.....	<i>Live births by age of mother and subregions and powiats.....</i>	34(43) 154
Urodzenia żywe według płci noworodka, podregionów i powiatów.....	<i>Live births by sex of infant, subregions and powiats.....</i>	35(44) 155

## SPIS TREŚCI (dok.)

## CONTENTS (cont.)

		Tablica Table	Strona Page
ZGONY	DEATHS		
Zgony według płci.....	Deaths by sex.....	36(45)	157
Zgony osób w wieku 13 lat i więcej według wieku, płci i poziomu wykształcenia .....	Deaths of population at the age of 13 and over by age, sex and education level.....	37(46)	157
Zgony według wieku, płci i powiatów na 100 tys. ludności danej grupy wieku .....	Deaths by age, sex and powiats per 100 thous. of population of each age group .....	38(47)	158
Zgony osób w wieku 15 lat i więcej według płci, stanu cywilnego oraz wieku zmarłych .....	Deaths of population at the age of 15 and over by sex, marital status and age of deceased .....	39(48)	164
Zgony według wieku, przyczyn oraz powiatów.....	Deaths by age, causes and powiats .....	40(49)	165
Zgony na nowotwory według płci i wieku zmarłych .....	Deaths on neoplasms by sex and age of deceased.....	41(50)	195
Zgony niemowląt według płci i wieku .....	Infant deaths by sex and age .....	42(51)	196
Przeciętne dalsze trwanie życia .....	Life expectancy.....	43(52)	197
Zgony niemowląt według przyczyn, wieku i płci zmarłych .....	Infant deaths by causes, age and sex of deceased.....	44(53)	198
Ruch naturalny ludności według podregionów, powiatów i gmin.....	Vital statistics of population by subregions, powiats and gminas.....	45(54)	199
IV. MIGRACJE	IV. MIGRATION		
MIGRACJE WEWNĘTRZNE NA POBYT STAŁY	INTERNAL MIGRATION FOR PERMANENT RESIDENCE		
Migracje wewnętrzne ludności według płci i wieku.....	Internal migration of population by sex and age...	1(55)	211
Migracje wewnętrzne ludności według stanu cywilnego i płci migrantów.....	Internal migration of population by marital status and sex of migrants.....	2(56)	212
Migracje wewnętrzne ludności według województwa poprzedniego miejsca zamieszkania oraz płci.....	Internal migration of population by voivodship previous place of residence and sex.....	3(57)	215
Migracje wewnętrzne ludności według podregionów, powiatów i gmin .....	Internal migration of population by subregions, powiats and gminas .....	4(58)	217
MIGRACJE ZAGRANICZNE NA POBYT STAŁY	INTERNATIONAL MIGRATION FOR PERMANENT RESIDENCE		
Migracje zagraniczne ludności według wieku migrantów .....	International migration of population by age of migrants.....	5(59)	229
Migracje zagraniczne ludności według państw.....	International migration of population by countries.....	6(60)	230
Migracje ludności według podregionów, powiatów i gmin.....	Migration of population by subregions, powiats and gminas .....	7(61)	232
V. PROGNOZY DEMOGRAFICZNE NA LATA 2010-2035	V. DEMOGRAPHIC PROJECTIONS 2010-2035		
Prognoza ludności według płci i grup wieku .....	Population projection by sex and age groups .....	1(62)	244
Prognoza ludności według płci i funkcjonalnych grup wieku.....	Population projection by sex and functional age groups.....	2(63)	246
Prognoza ruchu naturalnego ludności.....	Projection of vital statistics of population.....	3(64)	248
Prognoza ludności według podregionów i powiatów .....	Population projection by subregions and powiats .....	4(65)	249



**SPIS WYKRESÓW**

**LIST OF CHARTS**

		Numer Number	Strona Page
Podział terytorialny województwa dolnośląskiego.....	<i>Territorial division of dolnośląskie voivodship .....</i>	1	52
Przyrost i ubytek liczby ludności według powiatów i gmin w 2010 r. ....	<i>Increase and decrease of population by powiats and gminas in 2010 .....</i>	2	52
Liczba kobiet na 100 mężczyzn według powiatów i gmin w 2010 r.	<i>Number of females per 100 males by powiats and gminas in 2010</i>	3	52
Udział osób w wieku poniżej 15 lat w ogólnej liczbie ludności według powiatów i gmin w 2010 r. ....	<i>Share of persons at age less 15 of total population by powiats and gminas in 2010.....</i>	4	52
Struktura ludności według płci, wieku i miejsca zamieszkania w 2010 r. ....	<i>Structure of population by sex, age and place of residence in 2010.....</i>	5	52
Struktura ludności miast i wsi według płci oraz ekonomicznych grup wieku w latach 2000, 2005 i 2010.....	<i>Structure of urban and rural areas population by sex as well as economic age groups in 2000, 2005 and 2010.....</i>	6	52
Małżeństwa na 1000 ludności według powiatów i gmin w 2010 r. ....	<i>Marriages per 1000 population by powiats and gminas in 2010 .....</i>	7	52
Urodzenia na 1000 ludności według powiatów i gmin w 2010 r. ....	<i>Births per 1000 population by powiats and gminas in 2010.....</i>	8	52
Zgony na 1000 ludności według powiatów i gmin w 2010 r. ....	<i>Deaths per 1000 population by powiats and gminas in 2010.....</i>	9	52
Zgony według płci i wieku w 2010 r. ....	<i>Deaths by sex and age in 2010.....</i>	10	52
Zgony według przyczyn i płci zmarłego w 2009 r. .	<i>Deaths by causes and sex of deceased in 2009..</i>	11	52
Zgony niemowląt według płci i miejsca zamieszkania w latach 2000 i 2010.....	<i>Infant deaths by sex and place of residence in 2000 and 2010.....</i>	12	52
Przyrost naturalny na 1000 ludności według powiatów i gmin w 2010 r. ....	<i>Natural increase per 1000 population by powiats and gminas in 2010 .....</i>	13	52
Ruch naturalny w miastach i na wsi na 1000 ludności w latach 2000 – 2010.....	<i>Vital statistics in urban and rural areas per 1000 population for years 2000 – 2010.....</i>	14	52
Migracje na pobyt stały według kierunków i wieku migrantów w 2010 r. ....	<i>Migration for permanent residence by directions and age of migrants in 2010.....</i>	15	52
Napływ migrantów z innych województw i odpływ migrantów do innych województw na pobyt stały w 2010 r. ....	<i>Inflow of migrants from other voivodships and outflow of migrants to other voivodships for permanent residence in 2010.....</i>	16	52
Imigranci i emigranci według płci i wieku w latach 2005 i 2010 .....	<i>Immigrants and emigrants by sex and age in 2005 and 2010.....</i>	17	52
Migracje zagraniczne według powiatów w 2010 r. ....	<i>Abroad migration by powiats in 2010.....</i>	18	52
Ludność według ekonomicznych grup wieku i województw w 2010 r. ....	<i>Population by economic age groups and voivodships in 2010.....</i>	19	52
Ludność według biologicznych grup wieku i województw w latach 2000 i 2010 .....	<i>Population by biological age groups and voivodships in 2000 and 2010.....</i>	20	52
Urodzenia, zgony i przyrost naturalny na 1000 ludności według województw w 2010 r. ....	<i>Births, deaths and natural increase per 1000 population by voivodships in 2010.....</i>	21	52
Migracje zagraniczne na 10000 ludności według województw w 2010 r. ....	<i>International migration per 10000 population by voivodships in 2010.....</i>	22	52

## UWAGI METODYCZNE

### I. Źródła i zakres danych

1. Tablice opracowano na podstawie **bilansów stanu i struktury ludności** sporządzanych w oparciu o wyniki Narodowego Spisu Powszechnego Ludności i Mieszkań z dnia 20 V 2002 r. oraz danych sprawozdawczości bieżącej.

Przy sporządzaniu szacunków oraz bilansów stanu i struktury ludności uwzględniono dane dotyczące:

- urodzeń żywych,
- zgonów,
- zameldowań na pobyt stały (z innych jednostek podziału administracyjnego i z zagranicy),
- wymeldowań z pobytu stałego (do innych jednostek podziału administracyjnego i za granicę),
- salda ludności zameldowanej na pobyt czasowy ponad 3 miesiące,
- przesunięć ludności z tytułu zmian administracyjnych.

2. Źródłem danych sprawozdawczości bieżącej są:

- urzędy stanu cywilnego — w zakresie zarejestrowanych małżeństw, urodzeń i zgonów,
- sądy okręgowe — w zakresie prawomocnie orzeczonych separacji i rozwodów,
- Ministerstwo Spraw Wewnętrznych i Administracji — w zakresie migracji wewnętrznych i zagranicznych ludności na pobyt stały.

3. Nomenklatura Jednostek Terytorialnych do Celów Statystycznych (NTS) opracowana została w oparciu o istniejący zasadniczy trójstopniowy podział kraju na województwa, powiaty i gminy, przy pomocy którego wyodrębnione zostały dwa dodatkowe poziomy, tj. regiony i podregiony. Podregiony grupują jednostki szczebla powiatowego.

Dane prezentowane dla podregionów odpowiadają poziomowi 3 Nomenklatury Jednostek Terytorialnych do Celów Statystycznych (NTS), opracowanej na podstawie Nomenclature of Territorial Units for Statistics (NUTS) obowiązującej w krajach Unii Europejskiej. NTS wprowadzona została rozporządzeniem Rady Ministrów z dnia 13 VII 2000 r. (Dz. U. Nr 58, poz. 685, z późniejszymi zmianami) obowiązującym do 31 XII 2007 r.; od 1 I 2008 r. obowiązuje rozporządzenie Rady Ministrów z dnia 14 XI 2007 r. (Dz. U. Nr 214, poz. 1573), na mocy którego liczba podregionów zwiększyła się w kraju z 45 do 66, w tym w województwie dolnośląskim z 4 do 5.

### II. Objasnienia podstawowych pojęć

#### Stan i struktura ludności

1. Dane o **stanie i strukturze ludności** w przekroju terytorialnym opracowano według **faktycznego** miejsca zamieszkania. **Do ludności faktycznie zamieszkałej** w danej jednostce podziału terytorialnego zalicza się ludność zameldowaną na pobyt stały i faktycznie tam zamieszkałą oraz ludność przebywającą tam czasowo (zameldowaną w danej jednostce podziału terytorialnego na pobyt czasowy ponad 3 miesiące).

**Ludność zameldowana na pobyt stały** w danej jednostce podziału terytorialnego, ale faktycznie przebywająca w innej jednostce (zameldowana w niej na pobyt czasowy ponad 3 miesiące) ujmowana jest jako ludność faktycznie zamieszkała w tej jednostce podziału terytorialnego, w której jest zameldowana na pobyt czasowy. Dane o ludności zameldowanej na pobyt czasowy ponad 3 miesiące uzyskiwane są z cyklicznie przeprowadzanych przez GUS badań. Ostatnie badanie zostało przeprowadzone według stanu w dniu 31 XII 2009 r., a jego wyniki posłużyły do opracowania metodą bilansową stanu i struktury ludności w latach 2009 i 2010.

**Bilanse stanu i struktury ludności** w podziale terytorialnym opracowywane są również dla ludności zameldowanej na pobyt stały. Dane dotyczące tej kategorii ludności wg stanu w dniu 30 VI stanowią podstawę wyliczeń podstawowych współczynników demograficznych.

2. W tablicach obok roczników wieku oraz tradycyjnych pięcioletnich grup wieku wprowadzono również następujące grupowania:

#### Ekonomiczne grupy wieku:

- wiek przedprodukcyjny — mężczyźni i kobiety w wieku 0-17 lat,
- wiek produkcyjny — mężczyźni w wieku 18—64 lata, kobiety w wieku 18-59 lat:
  - wiek mobilny (18-44 lata mężczyźni i kobiety),
  - wiek niemobilny (45-64 lata mężczyźni i 45-9 lat kobiety),
- wiek poprodukcyjny — mężczyźni w wieku 65 lat i więcej oraz kobiety — 60 lat i więcej.

Przez ludność w wieku **nieprodukcyjnym** rozumie się ludność w wieku **przedprodukcyjnym** oraz ludność w wieku **poprodukcyjnym**.

**Biologiczne grupy wieku:**

- 0 -14 lat — dzieci (młodość demograficzna),
- 15 - 64 lata — dorośli bez osób starszych,
- 65 lat i więcej — osoby starsze (starość demograficzna).

**Edukacyjne grupy wieku:** 3-6 lat, 7-12, 13-15, 16-18, 19-24 lata, odpowiadające poszczególnym poziomom kształcenia zgodnie z Polską Klasyfikacją Edukacji.

**3. Współczynnik feminizacji** — liczba kobiet przypadająca na 100 mężczyzn.

**4. Mediana wieku** (wiek środkowy) ludności — parametr wyznaczający granicę wieku, którą połowa ludności już przekroczyła, a druga połowa jeszcze nie osiągnęła.

**5. Współczynnik obciążenia demograficznego ludności w wieku produkcyjnym** — liczba osób w wieku nieprodukcyjnym przypadająca na 100 osób w wieku produkcyjnym.

## Ruch naturalny ludności

1. Dane o **ruchu naturalnym ludności** w podziale terytorialnym opracowano:

- **małżeństwa** — według miejsca zameldowania na pobyt stały męża przed ślubem (w przypadku gdy mąż przed ślubem mieszkał za granicą, przyjęto miejsce zameldowania żony przed ślubem);
- **separacje** — według miejsca zamieszkania osoby wnoszącej powództwo (w przypadku gdy osoba wnosząca powództwo mieszka za granicą, przyjęto miejsce zamieszkania współmałżonka; w przypadku zgodnego wniosku stron, przyjęto miejsce zamieszkania męża). Nie są uwzględniane przypadki, gdy obie strony mieszkają za granicą;
- **rozwoły** — według miejsca zamieszkania osoby wnoszącej powództwo (w przypadku gdy osoba wnosząca powództwo mieszka za granicą, przyjęto miejsce zamieszkania współmałżonka). Nie uwzględnia się wyłącznie tych rozwodów, w których w momencie wniesienia powództwa obie osoby zamieszkiwały za granicą;
- **urodzenia** — według miejsca zameldowania na pobyt stały matki noworodka;
- **zgony** — według miejsca zameldowania na pobyt stały osoby zmarłej.

2. Dane o **małżeństwach** uwzględniają związki małżeńskie zawarte w formie przewidzianej prawem w urzędach stanu cywilnego. Na mocy ustawy z dnia 24 VII 1998 r. (Dz. U. Nr 117, poz. 757) w urzędach stanu cywilnego rejestrowane są także małżeństwa podlegające prawu wewnętrznemu Kościoła lub Związku Wyznaniowego zawarte w obecności duchownego. Małżeństwo zawarte w tej formie podlega prawu polskiemu i pociąga za sobą takie same skutki cywilnoprawne, jak małżeństwo zawarte przed kierownikiem urzędu stanu cywilnego.

**Małżeństwa wyznaniowe** mogą być zawierane jedynie w dziesięciu Kościołach i Związku Wyznaniowym: Kościół Katolicki, Polski Autokefaliczny Kościół Prawosławny, Kościół Ewangelicko--Augsburski, Kościół Ewangelicko-Reformowany, Kościół Ewangelicko-Methodystyczny, Kościół Chrześcijan Baptystów, Kościół Adwentystów Dnia Siódmego, Kościół Polskokatolicki, Związek Gmin Wyznaniowych Żydowskich, Kościół Starokatolicki Mariawitów, Kościół Zielonoświątkowy.

Informacje o małżeństwie gromadzone są na formularzu statystycznym „Karta statystyczna zawarcia małżeństwa”.

3. Instytucja **separacji** została wprowadzona w Polsce w grudniu 1999 r. ustawą z dnia 21 V 1999 r. o zmianie ustaw Kodeks rodzinny i opiekuńczy, Kodeks cywilny, Kodeks postępowania cywilnego oraz niektórych innych ustaw (Dz. U. Nr 52, poz. 532).

Informacje o separacji gromadzone są na formularzu statystycznym „Karta statystyczna dotycząca prawomocnego: 1) orzeczenia separacji; 2) zniesienia separacji”.

4. Instytucja **rozwodów** została wprowadzona na terenie całego kraju w dniu 1 I 1946 r. dekretem z dnia 25 IX 1945 r. — Prawo małżeńskie (Dz. U. Nr 48, poz. 270). Przepisy prawa rodzinnego były zmieniane ustawą z dnia 27 VI 1950 r. — Kodeks rodzinny (Dz. U. Nr 34, poz. 308) i ustawą z dnia 25 II 1964 r. — Kodeks rodzinny i opiekuńczy (Dz. U. Nr 9, poz. 59), ze zmianą z dnia 19 II 1975 r. (Dz. U. Nr 45, poz. 234).

Informacje o rozwodzie gromadzone są na formularzu statystycznym „Karta statystyczna dotycząca prawomocnego orzeczenia rozwodu”.

5. W sprawozdawczości statystycznej jako **urodzenia** pochodzące z roku sprawozdawczego przyjmuje się urodzenia zarejestrowane w danym roku, w tym urodzenia, jakie miały miejsce w latach wcześniejszych (po 20 V 2002 r., tj. po przeprowadzeniu NSP 2002), ale zarejestrowane w roku sprawozdawczym. Zgodnie z „Definicjami pojęć dotyczących poronień, porodów, urodzeń oraz zgonów płodów, noworodków i matek”<sup>1</sup> stosowane są następujące zasady:

- 1) **żywe urodzenie** jest to całkowite wydalenie lub wydobycie z ustroju matki noworodka, niezależnie od czasu trwania ciąży, który po takim wydaleniu lub wydobyciu oddycha bądź wykazuje jakiegokolwiek inne oznaki życia, jak: czynność serca, tętnienie pępowiny lub wyraźne skurcze mięśni zależnych od woli (mięśni szkieletowych) bez względu na to, czy sznur pępowiny został przecięty lub łożysko zostało oddzielone; każdy taki noworodek jest uważany za żywo urodzonego;
- 2) zgon płodu (**martwe urodzenie**) jest to zgon następujący przed całkowitym jego wydaleniem lub wydobyciem z ustroju matki — o ile nastąpił po upływie dwudziestego drugiego tygodnia ciąży lub później. O zgonie świadczy to, że po takim oddzieleniu płód nie oddycha ani nie wykazuje żadnego innego znaku życia, jak: czynność serca, tętnienie pępowiny lub wyraźne skurcze mięśni zależnych od woli;
- 3) niska waga (ciężar) urodzeniowa — poniżej 2500 g.

Dla celów statystyki dokumentacja medyczna dotycząca okresu okołoporodowego powinna ujmować wszystkie płody i noworodki, które w chwili urodzenia ważyły co najmniej 500 g lub — gdy nie jest znana masa urodzeniowa — urodzone po odpowiadającym czasie trwania ciąży (22 tygodnie) lub osiągające odpowiadającą długość ciała (25 cm od szczytu czaszki do pięty), zarówno żywe jak i martwe.

Źródłem danych o urodzeniu jest, wykorzystywany wtórnie przez statystykę publiczną, dokument podstawowy Ministerstwa Zdrowia „Pisemne zgłoszenie urodzenia dziecka”<sup>2</sup>.

Podziału na **urodzenia małżeńskie i pozamałżeńskie** dokonuje urząd stanu cywilnego zgodnie ze stanem faktycznym ustalonym na podstawie przepisu art. 62 § 1 Kodeksu rodzinnego i opiekuńczego (ustawa z dnia 25 II 1964 r., Dz. U. Nr 9, poz. 59).

W przypadku **porodów wielorakich** (np. bliźniaczych, trojaczych) w statystyce uważa się każdego noworodka za odrębne urodzenie.

6. **Płodność kobiet** mierzy się współczynnikiem obliczonym jako iloraz liczby urodzeń żywych i liczby kobiet w wieku rozrodczym (15-49 lat). Oprócz ogólnych współczynników płodności podaje się również współczynniki grupowe (częstkowe), obliczone jako ilorazy liczby urodzeń żywych z kobiet w danej grupie wieku i liczby kobiet w tej samej grupie wieku. Urodzenia z matek w wieku poniżej 15 lat zalicza się do grupy 15-19 lat; urodzenia z matek w wieku 50 lat i więcej zalicza się do grupy 45-49 lat.

7. Współczynniki reprodukcji ludności:

- **współczynnik dzietności kobiet** oznacza liczbę dzieci, którą urodziłaby przeciętnie kobieta w ciągu całego okresu rozrodczego (15-49 lat), przy założeniu, że w poszczególnych fazach tego okresu rodziłaby z intensywnością obserwowaną w badanym roku, tzn. przy przyjęciu cząstkowych współczynników płodności z tego okresu za niezmiennie,
- **współczynnik reprodukcji brutto** przedstawia liczbę córek urodzonych przeciętnie przez kobietę, przy założeniu, że kobieta będąc w wieku rozrodczym rodzić będzie z częstotliwością, jaką charakteryzują się wszystkie kobiety rodzące w roku, dla którego oblicza się współczynnik reprodukcji (niezmiennie współczynniki płodności).

8. **Współczynnik dynamiki demograficznej** jest to stosunek liczby urodzeń żywych do liczby zgonów w danym okresie.

9. **Kolejność urodzenia dziecka** określa, którym z kolei dzieckiem urodzonym przez matkę jest noworodek zarejestrowany w danym roku, przy uwzględnieniu wszystkich poprzednich porodów noworodków żywych i martwych.

10. **Przyrost naturalny ludności** stanowi różnicę między liczbą urodzeń żywych i zgonów w danym okresie.

11. Informacje o urodzeniach i zgonach (w tym zgonach niemowląt) prezentowane są według kryteriów definicji urodzenia i zgonu noworodka rekomendowanej przez Światową Organizację Zdrowia.

<sup>1</sup> Załącznik do rozporządzenia Ministra Zdrowia z dnia 21 XII 2006 r. w sprawie rodzajów i zakresu dokumentacji medycznej w zakładach opieki zdrowotnej oraz sposobu jej przetwarzania (Dz. U. Nr 247, poz. 1819) z późniejszymi zmianami.

<sup>2</sup> Rozporządzenie Ministra Zdrowia z dnia 2 II 2005 r. w sprawie pisemnego zgłoszenia urodzenia dziecka (Dz. U. Nr 27, poz. 232).

**Zgonem** jest trwałe, czyli nieodwracalne ustanie czynności narządów niezbędnych dla życia, konsekwencją czego jest ustanie czynności całego ustroju. Za **zgon niemowlęcia** uważa się zgon dziecka w wieku poniżej 1 roku, za **zgon noworodka** — zgon dziecka w wieku poniżej 4 tygodni (poniżej 28 dni), przez 0 dni określa się wiek żywo urodzonego noworodka, który nie przeżył 24 godzin. Źródłem danych o zgonie jest, wykorzystywany wtórnie przez statystykę publiczną, dokument podstawowy dla akt stanu cywilnego „Karta statystyczna do Karty Zgonu”<sup>3</sup>.

12. Przy opracowywaniu danych o **zgonach według przyczyn** przyjmuje się wyjściową przyczynę zgonu. Za przyczynę wyjściową uważa się chorobę stanowiącą początek procesu chorobowego, który doprowadził do zgonu albo uraz czy zatrucie, w wyniku którego nastąpił zgon. Dane o zgonach według przyczyn podano zgodnie z „Międzynarodową Statystyczną Klasyfikacją Chorób i Problemów Zdrowotnych” (X Rewizja). W stosunku do obowiązującej klasyfikacji zastosowano skróty; skrócone nazwy zostały oznaczone w tablicach znakiem „Δ”. Zestawienie zastosowanych skrótów i pełnych nazw podaje się poniżej:

skrót	pełna nazwa
Choroby krwi i narządów krwiotwórczych	Choroby krwi i narządów krwiotwórczych oraz niektóre choroby przebiegające z udziałem mechanizmów autoimmunologicznych
Wady rozwojowe wrodzone	Wady rozwojowe wrodzone, zniekształcenia i aberracje chromosomowe
Objawy i stany niedokładnie określone	Objawy, cechy chorobowe oraz nieprawidłowe wyniki badań klinicznych i laboratoryjnych, gdzie indziej niesklasyfikowane

Dane o zgonach według przyczyn, w związku z dłuższym cyklem ich opracowywania, dotyczą 2008 i 2009 r., natomiast dane o liczbie zgonów i strukturze demograficzno-społecznej osób zmarłych dotyczą 2009 i 2010 r.

13. **Przeciętne dalsze trwanie życia** wyraża średnią liczbę lat, jaką ma jeszcze do przeżycia osoba w wieku x lat, przy założeniu stałego poziomu umieralności z okresu, dla którego opracowano tablice trwania życia.

## Migracje ludności

1. Dane o **migracjach ludności** pochodzą z dokumentacji prowadzonej przez gminy, dotyczącej ewidencji ludności<sup>4</sup> o ruchu migracyjnym — w oparciu o druki meldunkowe wypełniane przez osobę zmieniającą miejsce zamieszkania: zgłoszenie pobytu stałego (migracje wewnętrzne i imigracja na pobyt stały), zgłoszenie wymeldowania z pobytu stałego w związku z wyjazdem za granicę (emigracja na pobyt stały), zgłoszenie pobytu czasowego (migracje wewnętrzne i imigracja na pobyt czasowy) oraz zgłoszenie wyjazdu na pobyt czasowy za granicę (emigracja na pobyt czasowy).
2. Informacje o **migracjach wewnętrznych i zagranicznych na pobyt stały** podano na podstawie pełnej ewidencji osób migrujących; od 2006 r. dane pobierane są ze zbioru PESEL — Powszechny Elektroniczny System Ewidencji Ludności.
3. Przez **migracje wewnętrzne ludności** rozumie się zmiany miejsca stałego (lub czasowego) pobytu polegające na przekroczeniu granicy administracyjnej gminy w celu osiedlenia się na stałe (lub pobyt czasowy). W przypadku gminy miejsko-wiejskiej migracją jest również zmiana miejsca zamieszkania między terenami miejskimi i wiejskimi tej gminy. Do migracji wewnętrznych zalicza się także przemeldowanie z pobytu czasowego na pobyt stały w danej miejscowości, jeżeli poprzednie miejsce pobytu stałego znajdowało się w innej gminie.  
Migracje wewnętrzne ludności nie uwzględniają zmian adresu w granicach tej samej jednostki, gdyż takie przemieszczenie nie powoduje zmiany w liczbie i strukturze ludności tej jednostki.

<sup>3</sup> Rozporządzenie Ministra Zdrowia z dnia 7 XII 2001 r. w sprawie wzoru karty zgonu oraz sposobu jej wypełniania (Dz. U. Nr 153, poz. 1782) z późniejszymi zmianami.

<sup>4</sup> Ustawa z dnia 10 IV 1974 r. o ewidencji ludności i dowodach osobistych (tekst jednolity: Dz.U. z 2006 r. Nr 139, poz. 993 z późn. zm.).

W ramach migracji wewnętrznych ludności rozróżnia się **ruch międzywojewódzki**, czyli przemieszczenia ludności z jednego województwa do innych oraz **ruch wewnątrzwojewódzki**, tj. zmiany miejsca zamieszkania osób w granicach tego samego województwa.

Przez określenie „**napływ**” rozumie się nowe zameldowania na pobyt stały, przez „**odpływ**” — wymeldowania z pobytu stałego (tj. zameldowania w innej jednostce na pobyt stały).

**4. Migracje zagraniczne ludności** to przemieszczenia ludności związane ze zmianą kraju zamieszkania. Obowiązujące w Unii Europejskiej Rozporządzenie (WE) nr 862/2007 Parlamentu Europejskiego i Rady z dnia 11 VII 2007 r. zawiera definicję migracji uwzględniającą zamierzony okres zamieszkiwania w innym kraju wynoszący co najmniej 12 miesięcy. W rozumieniu tej definicji:

- **imigracja** to przybycie do kraju osoby będącej uprzednio rezydentem innego kraju z zamiarem przebywania w nim przez co najmniej 12 miesięcy,
- **emigracja** to opuszczenie kraju przez jego rezydenta z zamiarem przebywania za granicą przez co najmniej 12 miesięcy.

**Rezydentem** kraju jest osoba, która przebywa lub zamierza przebywać w danym kraju przez co najmniej 12 miesięcy.

W publikacji prezentowane są — podobnie jak w latach poprzednich — dane o migracjach zagranicznych na pobyt stały. Pochodzą z rejestru PESEL i zostały opracowane na podstawie informacji ewidencyjnych gmin o zameldowaniach osób przyjeżdżających do Polski na pobyt stały (imigracja na pobyt stały) oraz o wymeldowaniach mieszkańców Polski wyjeżdżających na stałe za granicę (emigracja na pobyt stały).

## Prognoza ludności

Dane zawarte w tablicach zostały opracowane na podstawie „*Prognozy ludności na lata 2008–2035*” oraz „*Prognoza dla powiatów i miast na prawie powiatu oraz podregionów na lata 2011 – 2035*” dostępnych na stronie internetowej GUS [www.stat.gov.pl](http://www.stat.gov.pl). Podstawą obliczeń był stan ludności według płci i wieku w dniu 31 XII 2007 r., w podziale administracyjnym obowiązującym w dniu 31 XII 2007 r. oraz założeń dotyczących przewidywanych tendencji w dzietności, umieralności, a także migracji wewnętrznych i zagranicznych. Szczegółowe założenia, metody obliczeń oraz wyniki prognozy i ich analiza zawarte są w publikacji GUS.

## OBJAŚNIENIA ZNAKÓW UMOWNYCH

Kreska	( — )	- zjawisko nie wystąpiło.
Zero	(0,0)	- zjawisko istniało w wielkości mniejszej od 0,05.
Kropka	( . )	- zupełny brak informacji albo brak informacji wiarygodnych.
Znak	x	- wypełnienie pozycji jest niemożliwe lub niecelowe.
Znak	Δ	- oznacza, że nazwy zostały skrócone w stosunku do obowiązującej klasyfikacji; ich pełne nazwy podano w uwagach metodycznych do niniejszej publikacji.
„W tym”		- oznacza, że nie podaje się wszystkich składników sumy.

## SKRÓTY

Tabl.	=	Tablica
cd.	=	ciąg dalszy
dok.	=	dokończenie

\* \* \*

Ze względu na elektroniczną technikę przetwarzania danych, w niektórych przypadkach sumy składników mogą się różnić od podanych wielkości „ogółem”.

## METHODOLOGICAL NOTES

### I. Source and scope of data

1. Tables are compiled based on **population size and structures balances**, prepared on the basis of the last National Population and Housing Census as of May 20, 2002 and current statistical reports.

All estimates of the size and structure of population are based on the data as follows:

- live births and deaths,
- registrations for permanent residence (moving from other units of administrative division and from abroad),
- cancellation of registration for permanent residence (in connection with moving to other units of administrative division and abroad),
- balance of population registered for temporary stay above 3 months,
- changes in population size caused by administrative changes.

2. The source of current reporting are:

- civil status offices — regarding registered marriages, births and deaths,
- regional courts — regarding legally valid decisions in actions for separation and divorce,
- Ministry of the Interior and Administration — regarding internal and international migration of population for permanent residence.

3. The Nomenclature of Territorial Units for Statistical Purposes (NTS) was developed based on the binding three-tier division of the country into voivodships, powiats and gminas — on the basis of which — two additional non-administrative levels were established i.e., regions and subregions. Subregions group powiat-level entities.

Data presented for subregions correspond to level 3 of the Nomenclature of Territorial Units for Statistical Purposes (NTS), compiled on the basis of the Nomenclature of Territorial Units for Statistics (NUTS) obligatory in countries of the European Union. NTS was introduced by a decree of the Council of Ministers dated 13 VII 2000 (Journal of Laws No. 58, item 685, with later amendments) binding force until 31 XII 2007; since 1 I 2008 has been in effect of decree of council of Ministers dated 14 XI 2007 (Journal of Laws No. 214, item 1573), by operation of which the number of, subregions increased in the country from 45 up to 66, in which in dolnośląskie voivodship from 4 to 5.

### II. Main definitions

#### Size and structure of population

1. The data on **the size and structure of population** by territorial distribution are compiled by **actual** place of residence — it presents de facto population. **The population actually residing** in a given administrative unit includes: persons registered there for permanent residence and staying there actually and persons staying there temporarily (registered in a given administrative unit for a temporary stay above 3 months). **People registered for permanent residence** in a given administrative unit but staying actually in another unit (registered there for temporary stay above 3 months) are treated as actually residing in administrative unit, in which they are registered for the temporary stay. The data on the number of population registered for the temporary stay above 3 months are gathered on the basis of surveys conducted periodically by the CSO. The most recent survey was conducted as of 31 XII 2009, and its results were used to compile a balance of state and structure of population in 2009 and 2010.

**The balances of the size and population structure** by the territorial division are calculated likewise for the population registered for permanent residence — de jure population. This category of population as of 30 VI constitutes a basis for demographic rates.

2. In tables, apart from years of birth and traditional 5-years age groups, following groupings were added:

#### Economical age groups:

- pre-working age — males and females aged 0—17,
- working age — males, aged 18—64, and females, aged 18—59:
  - mobility age (18—44 males and females),
  - non-mobility age (45—64 males and 45—59 females),
- post-working age — 65 and more for males and 60 and more for females.

Population of **non-working** age group is understood as population in **pre-working** age and population in **post-working** age.

**Biological age groups:**

- 0 – 14 — children (demographic youth),
- 15 – 64 — adults excluding elderly people,
- 65 and more — elderly people (demographic old age).

**Educational age groups:** 3 – 6, 7 – 12, 13 – 15, 16 – 18, 19 – 24, referring to particular educational levels according to Polish Classification of Education.

**3. Feminization rate** — females per 100 males.

**4. Median age** of population is a parameter determining the exact age, which half of population already exceeded and second half — did not reach yet.

**5. Age dependency ratio**— the number of the population in the non-working age per 100 persons in the working age.

### **Vital statistics of population**

1. Data regarding the **vital statistics** according to territorial division were compiled as follows:

- **marriages** — according to the husband's place of permanent residence before the marriage (in case when the husband lived abroad before the marriage, the wife's place of residence before the marriage is used);
- **separations** — according to the plaintiff's place of residence (in case when person filling petition residing abroad, place of residence of a spouse has been taken; in case of unanimous petition of both of persons — the husband's place of residence). Data exclude cases in which both spouses were living abroad at the moment of filling petition;
- **divorces** — according to the plaintiff's place of residence (in case when person filling petition residing abroad, place of residence of a spouse has been taken). Data exclude only such divorces in which both spouses were living abroad at the moment of filling petition;
- **births** — according to the mother's place of permanent residence;
- **deaths** — according to the place of permanent residence of the deceased.

2. The data on **marriages** refer to marriages contracted according to lawful rules at the civil status offices. On the basis of the Law dated 24 VII 1998 (Journal of Laws No. 117, item 757) in the local civil status offices in Poland are registered all marriages, including those based on the internal law of the Churches or the Religious Associations. Marriages contracted (on the basis of canonic laws marriages) subordinate the civil Polish laws and induce due to the same civil and law consequences as marriages contracted in the local civil status offices.

The **religious marriages** may be contracted in the following Churches and Religious Association: Kościół Katolicki, Polski Autokefaliczny Kościół Prawosławny, Kościół Ewangelicko-Augsburski, Kościół Ewangelicko-Reformowany, Kościół Ewangelicko-Methodystyczny, Kościół Chrześcijan Baptystów, Kościół Adwentystów Dnia Siódmego, Kościół Polskokatolicki, Związek Gmin Wyznaniowych Żydowskich, Kościół Starokatolicki Mariawitów, Kościół Zielonoświątkowy.

The data on marriage is collected on the statistical form "Statistical certificate of marriage contraction".

**3. Separations** as a legal institution were introduced in Poland on December 15, 1999 on the basis of the Act dated 21 V 1999 — change of Family and Tutelary Code, Civil Code, Civil Procedure Code and other Acts (Journal of Law No. 52, item 532).

The data on separation is collected on the statistical form "Statistical certificate concerning legally valid decision on: 1) separation; 2) cancellation separation"

**4. Divorces** as a legal institution were introduced in Poland on 1 I 1946 on the basis of the Act dated 25 IX 1945 — Marriage Law (Journal of Law No. 48, item 270). The regulations of the family law were changed: by the Act dated 27 VI 1950 — Family Code (Journal of Law No. 34, item 308) and by the Act dated 25 II 1964 — Family and Tutelary Code (Journal of Law No. 9, item 59), with change dated 19 II 1975 (Journal of Law No. 45, item 234).

The data on divorce is collected on the statistical form "Statistical certificate concerning legally valid decision on divorce".



5. All **births** registered in the current year are included in statistical reporting for this year. It regards also children born after 20 V 2002 (i.e. after the reference day of population census), but registered in the reporting year.

According to "Definitions of phenomena concerning miscarriages, deliveries, births and foetal deaths, still births, infant deaths as well as maternal mortality"<sup>1</sup> are used the following principles:

- 1) **live birth** is the complete expulsion or extraction from its mother of an infant, irrespective of the pregnancy duration, which after such separation, breathes or shows any other evidence of life, such as beating of the heart, pulsation of the umbilical cord or definite movement of voluntary muscles, whether or not the umbilical cord has been cut or the placenta was attached; each such a product is considered as live born;
- 2) foetal death (**still birth**) is death prior to the complete expulsion or extraction from its mother of a product of conception, on condition that pregnancy duration reached 22 weeks and more; the death is indicated by the fact that after separations the foetus of life, such as beating of the heart, pulsation of the umbilical cord or definite movement of voluntary muscles;
- 3) **underweight infant** — weight below 2500 g.

For the purposes of national statistics the medical documentation concerning the perinatal period, should contain all fetuses and infants (live or still-born), who weighted at least 500 grams at the moment of birth, or — reached 22 weeks of life (gestational age), if the birthweight is unknown or — corresponding the body length 25 cm (crown—heel).

The source of data on birth is the basic document of Ministry of Health "Notification of birth", that is secondarily utilized by national statistics<sup>2</sup>.

Civil status office divides **the births on legitimates and illegitimate** in accordance with the factual status fixed on the basis of art. 62 § 1 of the Family and Tutelary Code (the Law dated 25 II 1964, Journal of Laws No. 9, item 59).

In the case of **multiple delivery** (e.g. twin, triple) every new-born is counted in statistics as a separate birth.

6. **Female fertility rate** is calculated as the ratio of the number of live births and the number of women in the reproductive age (15—49). Besides total rate, age-specific fertility rates are published, that are calculated as the ratios of the number of live births from women and the number of these women in the same groups of age. Births from mothers in the age under 15 are counted to the group 15—19 and from the mothers in the age 50 and over — to the group 45—49.

#### 7. Reproduction rates:

- **total fertility rate** refers to the number of children which would be born to the average woman during the course of her entire reproductive period (15—49 years of age) assuming that in particular phases of this period she would give births with an intensity observed during a given year, i.e., in assuming age-specific fertility rates for this period to be constant,
- **gross reproduction rate** refers to the number of daughters which would be born to the average woman assuming that a woman during her reproductive age will give births with an intensity which is characteristic for all women giving births in the year for which the reproduction rate is calculated (constant fertility rates).

8. **Demographic dynamics rate** is the ratio of the number of live births to the number of deaths in a given period.

9. **The birth order of infant** shows which in turn from among infants born by the mother is the new born registered in a given year considering all previous live births and still births.

10. **Natural increase of the population** accounts for the difference between the number of live births and deaths in a given period.

11. Information on births and deaths (including infant deaths) is presented according to criteria of the definition of infant births and deaths recommended by the World Health Organization (WHO).

---

<sup>1</sup> Annex to the decree of the Minister of Health, dated 21 XII 2006 on the kind range and process of the medical documentation in the health care facilities (Journal of Laws No. 247, item 1819) with later amendments.

<sup>2</sup> The decree of the Minister of Health, dated 2 II 2005 on the notification of birth document (Journal of Laws No. 27, item 232).

The **death** means the permanent and irreversible cessation of functions of the essential for life organs and in consequence the cessation of functions the whole organism. The **infant death** means the death under 1 year of age, the **new born infant death** — under 4 weeks of age (up to 28 days of life), 0 day indicates the age of new live born infant, who did not survive 24 hours.

The source of data on death is the basic document "Statistical certificate to notification of death", that is in the part secondarily utilized by national statistics<sup>3</sup>.

**12. The deaths by causes** are worked out on the basis of the initial cause of death. The initial cause is the disease, which was the beginning of the morbid process and which caused the death; it may be also the injury or the poisoning, which caused the death.

Data regarding deaths by causes are in accordance with the International Statistical Classification of Diseases and Related Health Problems (ICD-10 Revision). In regard to current classification abbreviations are used; abbreviated names are marked in the tables with the sign "Δ". The list of abbreviations used and their full names is given below:

<b>abbreviation</b>	<b>full name</b>
Diseases of blood and blood-forming organs	Diseases of the blood and blood-forming organs and certain disorders involving the immune mechanism
Congenital anomalies	Congenital malformations, deformations and chromosomal abnormalities
Symptoms and ill-defined conditions	Symptoms, signs and abnormal clinical and laboratory findings, not elsewhere classified

Data on causes of deaths are given for the years 2006 and 2007 due to prolonged time of data processing. All other data, on number of death and socio-demographic structure concern of the died persons in 2007 and 2008.

**13. Life expectancy** is expressed by the average number of years that a person at the exact age *x* still has to live, assuming a fixed mortality level from the period for which life expectancy tables were compiled.

## **Migration of population**

1. Data regarding **migration of the population** are based on documentation<sup>4</sup> conducted by the local registration offices (gminas) on population movement, on the grounds of: notification of a permanent stay (internal migration and immigration for permanent stay), notification of departure for a permanent stay abroad (emigration for permanent stay), notification of a temporary stay (internal migration and immigration for temporary stay) and notification of departure for a temporary stay abroad (temporary emigration).

2. The data on **internal and international migration for permanent residence** have been compiled on the basis of complete registration of migrants; since 2006 the data are taken from PESEL — the Common Electronic System of Population Register.

3. **Internal migration of the population** is the change of the place of permanent (or temporary) residence connected with the crossing of the administrative border of the gmina with the purpose to settle in another administrative unit. In case of urban-rural gmina the change of residence place between urban and rural areas of this community is also a migration. Internal migration includes the cases of change from the temporary to the permanent residence in the same administrative unit, if the previous place of permanent residence was in another administrative unit.

The changes of address within the same unit are excluded from data on internal migration, as they do not influence on the size and structure of the population in this unit.

<sup>3</sup> The decree of the Minister of Health, dated 7 XII 2001 on the certificate to notification death document (Journal of Laws No. 153, item 1782) with later amendments.

<sup>4</sup> The Act dated 10 IV 1974 on Registration of Population and Identity Cards (uniform text: Journal of Laws 2006, No. 139, item 993, with later amendments)..

Internal migration is divided into two groups: **intervoivodship movement** (from one to the other voivodship) and **intra voivodship movement** (within the same voivodship).

The term “**inflow**” is used in the case of registration of arrival for permanent stay, the term “**outflow**” — in the case of registration of departure from permanent residence (i.e. registration of arrival for permanent residence in other administrative unit).

**4. International migration** of the population is understood as population movements related to the change of country of residence. Regulation (EC) 862/2007 of the European Parliament and the Council of 11 VII 2007 contains definition of migration taking into account intended period of residence in another country for at least 12 months. According to this definition:

➤ **immigration** means arrival in the country of person who previously was an usual resident of another country with intention to stay for at least 12 months,

➤ **emigration** means departure from the country by its usual resident with intention to stay abroad for at least 12 months.

**Usual resident** of the country is a person who resides or intends to reside in a given country for at least 12 months.

## **Population projection**

1. Data in the tables were compiled on the basis of “Demographic projections for 2008–2035” and “Demographic projections for powiats, subregions and cities with powiats status for 2011 – 2035 available on the GUS website [www.stat.gov.pl](http://www.stat.gov.pl). The size and structure of population as of 31 XII 2007 in administrative division as of 31 XII 2007 was the basis of a projection. Population projection covers forecast of particular demographic development of phenomena and processes such as: fertility, mortality and migration: internal and international. Detail information on method of calculation, the results and analyse of the projection are available in a book which edition was published at the end of 2008.

## **SYMBOLS**

(—) - magnitude zero.

(0,0) - magnitude not zero, but less than 0,05 of a unit.

(.) - data not available or not reliable.

x - not applicable.

Δ - categories of applied classification are presented in abbreviated form; their full names are given in the methodological notes to publication .

“Of which” - indicates that not all elements of the sum are given .

## **ABBREVIATIONS**

Tabl. = Table

cont. = continued

\* \* \*

**Due to the electronic method of data processing, in some cases component totals can differ from the amount given in the item “total”.**

## WYNIKI BADAŃ – SYNTEZA



**WOJEWÓDZTWO DOLNOŚLĄSKIE** położone jest w południowo-zachodniej części Polski i graniczy z trzema województwami: lubuskim, wielkopolskim i opolskim oraz z Czechami i Niemcami. Zgodnie z zasadniczym trójstopniowym podziałem terytorialnym państwa województwo dolnośląskie dzieli się na 169 gmin (36 gmin miejskich, 78 gmin wiejskich oraz 55 gmin miejsko-wiejskich) i na 29 powiatów (26 powiatów ziemskich oraz 3 miasta na prawach powiatu, tzw. powiaty grodzkie). Ponadto, według wprowadzonej Nomenklatury Jednostek Terytorialnych do Celów Statystycznych – NTS, obowiązującej w krajach Unii Europejskiej, przez agregację jednostek szczebla powiatowego wyodrębniono podregiony (NTS 3).

Według stanu w dniu 1 stycznia 2011 r. woj. dolnośląskie podzielone jest na następujące podregiony:

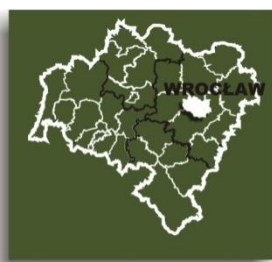

- **podregion jeleniogórski** (obejmujący powiaty: bolesławiecki, jaworski, jeleniogórski, kamiennogórski, lubański, lwówecki, zgorzelecki, złotoryjski, m. Jelenia Góra),
- **podregion legnicko-głogowski** (powiaty: głogowski, górowski, legnicki, lubiński, polkowicki, m. Legnica),
- **podregion wałbrzyski** (powiaty: dzierzoniowski, kłodzki, świdnicki, wałbrzyski, ząbkowicki),
- **podregion wrocławski** (powiaty: milicki, oleśnicki, oławski, strzeliński, średzki, trzebnicki, wołowski, wrocławski),
- **podregion miasto Wrocław.**

Liczba jednostek na poziomie powiatów i gmin nie zmieniła się. Gmina miejsko-wiejska Św. Katarzyna (powiat wrocławski) zmieniła nazwę na Siechnice, a trzy miasta: Chocianów i Przemków (powiat polkowicki) oraz Kąty Wrocławskie (powiat wrocławski) zmieniły granice, powiększając swoją powierzchnię odpowiednio o 169, 53 i 226 ha.

## TENDENCJE OGÓLNE

- W końcu 2010 r., ludność województwa dolnośląskiego liczyła 2877,8 tys. osób, tj. o 1,2 tys. więcej niż rok wcześniej. Rok 2010 był pierwszym od wielu lat, w którym odnotowano nieznaczny dodatni przyrost rzeczywistej ludności (nadal jednak nie osiągnięto poziomu z końca 2000 r.), w wyniku dodatniego salda migracji na pobyt stały oraz zmniejszonego ubytku ludności z tytułu ruchu naturalnego.
- W ostatnich latach systematycznie zwiększa się liczba mieszkańców wsi (szczególnie w strefie podmiejskiej), a zmniejsza się liczba ludności w miastach.
- Ludność na Dolnym Śląsku starzeje się z każdym rokiem – utrzymał się dalszy wzrost wartości mediany wieku, spadek liczebności dzieci i niewielki wzrost liczebności osób starszych (w wieku emerytalnym).
- Zmniejszeniu uległa zarówno liczba urodzeń żywych jak i zgonów, a utrzymująca się w ostatnich latach nadwyżka zgonów nad urodzeniami (przy zmniejszeniu się liczby urodzeń żywych i zgonów) spowodowała, iż przyrost naturalny był nadal ujemny (w miastach ujemny, a na wsi – dodatni). W 2010 r. w przeliczeniu na 1000 ludności przyrost naturalny kształtował się na poziomie minus 0,1 (w 2009 r. – minus 0,4).
- Nastąpił dalszy spadek płodności kobiet w najmłodszych grupach wieku oraz wzrost – w starszych.
- Nadal poziom dzietności kobiet nie gwarantował prostej zastępowalności pokoleń.
- Utrzymało się również ujemne saldo definitywnych migracji zagranicznych, jakkolwiek w wyniku znaczącego spadku emigracji i wzrostu imigracji nadwyżka wyjazdów za granicę nad przyjazdami z zagranicy zmniejszyła się – tylko 194 osób (w 2009 r. – 224 osoby, a w 2006 r. – 4030).
- Znacznie częściej imigrowali i emigrowali mieszkańcy miast niż wsi.
- W przypadku migracji wewnętrznych, w ostatnich dwóch latach, odmiennie niż w latach wcześniejszych, odnotowano wyższy napływ ludności niż odpływ ludności. W 2010 r., w wyniku migracji na pobyt stały (wewnętrznych i zagranicznych), ludność województwa dolnośląskiego zwiększyła się o 1385 osób (w roku poprzednim – o 907 osób).
- Podobnie jak w latach wcześniejszych, na wsi odnotowano dodatnie saldo migracji wewnętrznych na pobyt stały, a w miastach – ujemne.

## POWIERZCHNIA, LICZBA I ROZMIESZCZENIE LUDNOŚCI

Według stanu w dniu 31 XII 2010 r. województwo dolnośląskie obejmowało **obszar 19947 km<sup>2</sup>**, czyli 6,4% terytorium kraju (7. miejsce wśród województw). Spośród podregionów dolnośląskich największą powierzchnią wyróżniał się wrocławski – 6432 km<sup>2</sup> (stanowiąc 32,2% ogółu powierzchni województwa), a najmniejszą – podregion m. Wrocław – 293 km<sup>2</sup> (1,5%).

Ludność według podregionów w 2010 r. Stan w dniu 31 XII

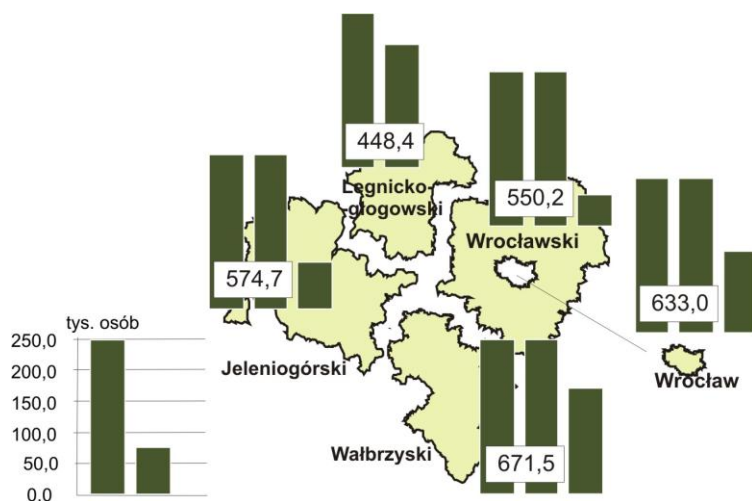

powierzchnią wyróżniał się wrocławski – 6432 km<sup>2</sup> (stanowiąc 32,2% ogółu powierzchni województwa), a najmniejszą – podregion m. Wrocław – 293 km<sup>2</sup> (1,5%). Powierzchnie pozostałych podregionów wynosiły odpowiednio: jeleniogórski – 5571 km<sup>2</sup> (27,9%), wałbrzyski – 4179 km<sup>2</sup> (21,0%) oraz legnicko-głogowski – 3472 km<sup>2</sup> (14,4%). Największymi powiatami były powiat kłodzki oraz bolesławiecki – 1642 km<sup>2</sup> oraz 1304 km<sup>2</sup> (tj. 8,2% oraz 6,5% ogółu powierzchni województwa), a najmniejszymi – miasta na prawach powiatu Legnica oraz Jelenia Góra – odpowiednio 56 km<sup>2</sup> oraz 109 km<sup>2</sup> (tj. 0,3% oraz 0,5%).

Na obszarze województwa dolnośląskiego w końcu 2010 r. mieszkało **2877,8 tys. osób**, co stanowiło 7,5% populacji Polski. Pod względem liczby ludności dolnośląskie plasowało się na 5. miejscu w kraju. Analizując dane za lata 2000-2010 stwierdzono, iż odmiennie niż w latach wcześniejszych, odnotowano nieznaczny dodatni przyrost rzeczywisty ludności (w przypadku Polski ogółem również dodatni przyrost rzeczywisty ludności). W porównaniu do stanu z końca 2009 roku zaludnienie woj. dolnośląskiego zwiększyło się o 1,2 tys. osób (tj. o 0,04%), a w porównaniu do stanu z końca 2005 r. zmniejszyło się o 34,4 tys. osób (tj. o 1,2%).

Oprócz województwa dolnośląskiego, w 2010 r. dodatnim przyrostem rzeczywistym wyróżniało się jeszcze 6 województw: pomorskie, mazowieckie, małopolskie, wielkopolskie, lubuskie i podkarpackie. W pozostałych 9 województwach odnotowano ubytek rzeczywistej ludności.

Województwo dolnośląskie na tle kraju – przyrost rzeczywisty, przyrost naturalny, saldo migracji na pobyt stały w latach 2000-2010

Lata	Przyrost rzeczywisty		Przyrost naturalny		Saldo migracji wewnętrznych		Saldo migracji zagranicznych	
	Polska	Dolnośląskie	Polska	Dolnośląskie	Polska	Dolnośląskie	Polska	Dolnośląskie
W liczbach bezwzględnych								
2000	-9 348	-4 944	10 320	-2 226	x	-573	-19 668	-1 399
2001	-11 758	-2 573	4 985	-1 776	x	177	-16 743	-1 192
2002	-23 666	-4 928	-5 721	-3 017	x	-684	-17 945	-1 418
2003	-27 923	-6 381	-14 158	-4 005	x	-1 219	-13 765	-1 038
2004	-16 773	-5 258	-7 391	-3 487	x	-890	-9 382	-516
2005	-16 780	-4 823	-3 902	-2 884	x	-930	-12 878	-919
2006	-31 576	-5 915	4 558	-2 530	x	404	-36 134	-4 030
2007	-9 838	-3 907	10 647	-2 224	x	347	-20 485	-1 917
2008	20 235	-1 351	35 100	-618	x	526	-14 865	-1 686
2009	31 453	-432	32 649	-1 046	x	1 131	-1 196	-224
2010	32 708	1 213	34 822	-172	x	1 579	-2 114	-194

**Województwo dolnośląskie na tle kraju – przyrost rzeczywisty, przyrost naturalny, saldo migracji na pobyt stały w latach 2000-2010 cd.**

Lata	Przyrost rzeczywisty		Przyrost naturalny		Saldo migracji wewnętrznych		Saldo migracji zagranicznych	
	Polska	Dolnośląskie	Polska	Dolnośląskie	Polska	Dolnośląskie	Polska	Dolnośląskie
Na 1000 mieszkańców								
2000	-0,24	-1,70	0,27	-0,76	x	-0,20	-0,51	-0,48
2001	-0,31	-0,88	0,13	-0,61	x	0,06	-0,44	-0,41
2002	-0,62	-1,70	-0,15	-1,04	x	-0,24	-0,47	-0,49
2003	-0,73	-2,20	-0,37	-1,38	x	-0,42	-0,36	-0,36
2004	-0,44	-1,82	-0,19	-1,21	x	-0,31	-0,25	-0,18
2005	-0,44	-1,67	-0,10	-1,00	x	-0,32	-0,34	-0,32
2006	-0,83	-2,05	0,12	-0,88	x	0,14	-0,95	-1,40
2007	-0,26	-1,36	0,28	-0,77	x	0,12	-0,54	-0,67
2008	0,53	-0,47	0,92	-0,21	x	0,18	-0,39	-0,59
2009	0,82	-0,15	0,86	-0,36	x	0,39	-0,03	-0,08
2010	0,86	0,42	0,91	-0,06	x	0,55	-0,06	-0,07

Na Dolnym Śląsku w badanych latach systematycznie zwiększała się liczba mieszkańców wsi. W dniu 31 XII 2010 r. stan ludności wiejskiej wynosił 861,0 tys. osób wobec 836,1 tys. osób w 2005 r. oraz 828,9 1 tys. osób w 2000 r., czyli w ciągu ostatnich 10 lat ludność wsi zwiększyła się o 32,1 tys. osób, tj. o 3,9% (w Polsce o 2,3%). Odmienny proces miał miejsce w środowisku miejskim. W okresie 2000-2010 w miastach liczba mieszkańców uległa zmniejszeniu z 2083,3 tys. osób w końcu 2000 r. do 2016,8 tys. osób, czyli o 66,4 tys., tj. o 3,2% (w Polsce o 1,7%).

Podobnie, jak w województwie dolnośląskim, w większości województw odnotowano w 2000-2010 wzrost liczby mieszkańców wsi oraz spadek liczby mieszkańców miast. Wyższą, niż na Dolnym Śląsku, dynamiką ludności wsi odznaczały się województwa: pomorskie, wielkopolskie, małopolskie oraz kujawsko-pomorskie.

**Przyrost rzeczywisty, przyrost naturalny i saldo migracji na pobyt stały w miastach i na wsi w latach 2000, 2005, 2009 i 2010.**

Wyszczególnienie	2000	2005	2009	2010
Przyrost rzeczywisty	-4 944	-4 823	-432	1 213
miasta	-3 492	-1 348	-6 111	-4 804
wieś	-1 452	-3 475	5 679	6 017
Przyrost naturalny	-2 226	-2 884	-1 046	-172
miasta	-2 603	-2 562	-1 699	-982
wieś	377	-322	653	810
Saldo migracji wewnętrznych	-573	-930	1 131	1 579
miasta	-1 925	-3 587	-3 816	-3 719
wieś	1 352	2 657	4 947	5 298
Saldo migracji zagranicznych	-1 399	-919	-224	-194
miasta	-1 329	-781	-183	-103
wieś	-70	-138	-41	-91

**Dynamika ludności miast i wsi w latach 2000-2010 (2000=100). Stan w dniu 31 XII**

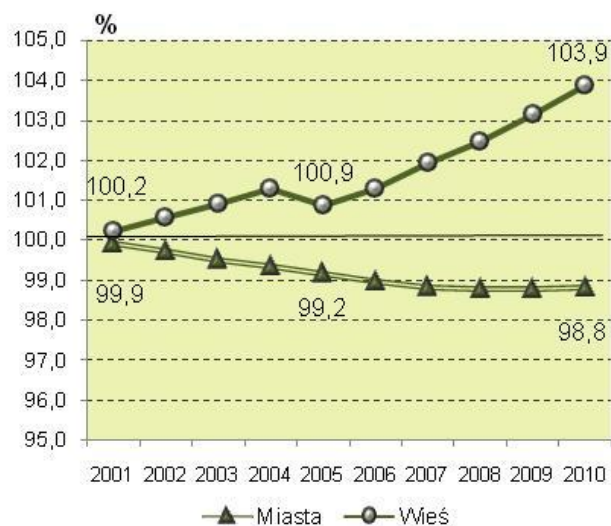

Rozpatrując zmiany *zaludnienia dolnośląskich powiatów* w 2010 r., w porównaniu do sytuacji sprzed roku stwierdzono, iż spośród 29 powiatów w 12 wystąpił wzrost liczby mieszkańców, w tym największy w powiecie wrocławskim – o 3082 osoby (tj. o 2,8%) i trzebnickim – o 768 osób (o 1,0%) . Natomiast spadek liczby mieszkańców wystąpił w 13 powiatach, w tym największy w powiecie wałbrzyskim – o 1388 osób (o 0,8%) i w m. Jeleniej Górze – o 541 osób (0,6%).

W 4 powiatach: strzelińskim, jaworskim, wołowskim oraz złotoryjskim, w końcu 2010 r. stan liczby ludności utrzymał się na porównywalnym poziomie jak w końcu 2009 r.

**Lokaty powiatów pod względem powierzchni oraz liczby ludności w 2010 r. Stan w dniu 31 XII**

Powiaty	Powierzchnia	Ludność
bolesławiecki	2	11
dzierżonowski	23	9
gólgowski	24	12
górowski	11	29
jaworski	19	21
jeleniogórski	17	17
kamiennogórski	26	26
kłodzki	1	3
legnicki	9	20
lubański	25	19
lubiński	13	6
lwówecki	14	24
milicki	12	28
oleśnicki	4	7
oławski	21	15
polkowicki	8	18
strzeliński	18	27
średzki	15	22
świdnicki	10	4
trzebnicki	5	14
wałbrzyski	22	2
wołowski	16	23
wrocławski	3	5
ząbkowicki	7	16
zgorzelecki	6	10
złotoryjski	20	25
m. Jelenia Góra	28	13
m. Legnica	29	8
m. Wrocław	27	1

**Przyrost /ubyttek rzeczywisty ludności według powiatów w latach 2000-2010 (w %)**

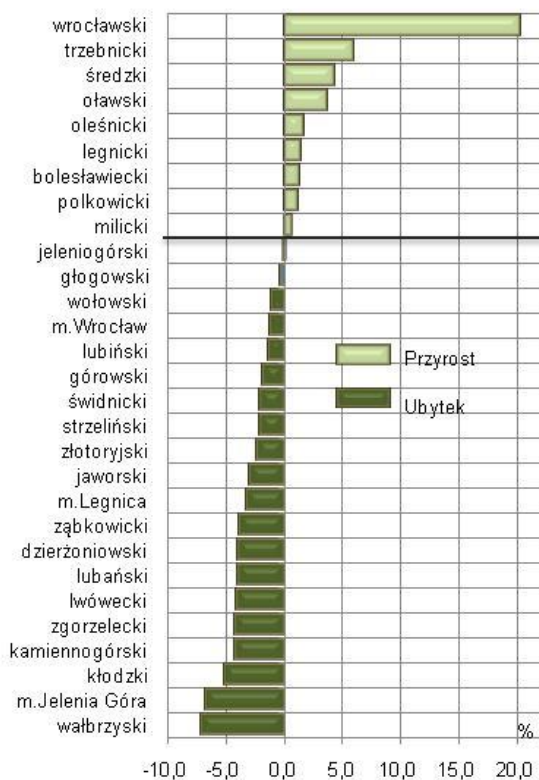

W porównaniu do stanu w dniu 31XII 2000 r. najbardziej wzrosło zaludnienie w powiatach w północno-wschodniej części województwa dolnośląskiego, sąsiadujących z m. Wrocławem: wrocławskim (o 20,3%), trzebnickim (o 5,9%), średzkim (o 4,3%) oraz oławskim (o 3,6%), które wyróżniały się na tle pozostałych powiatów

m.in. wysokim dodatnim saldem migracji stałej, będącym konsekwencją wysokiego napływu ludności.

Ponadto, niewielki wzrost liczby ludności odnotowano w takich powiatach północno-zachodnich, jak bolesławiecki (o 1,2%) i polkowicki (o 1,1%), głównie w wyniku znacznego poziomu ruchu naturalnego, rekompensującego nadwyżkę wymeldowań z pobytu stałego nad zameldowaniami na pobyt stały.

Szczególnie znaczne zmniejszenie liczby ludności odnotowano w powiatach leżących na południu i na zachodzie województwa, zwłaszcza w przygranicznych: wałbrzyskim (o 7,1%), m. Jeleniej Górze (o 6,8%) i kłodzkim (o 5,2%).

Cechą charakterystyczną tej grupy powiatów był utrzymujący się w ostatnich latach ujemny przyrost naturalny oraz ujemne saldo migracji na pobyt stały.

Nieznacznemu zmniejszeniu, głównie w wyniku ujemnego przyrostu naturalnego (do 2009 r.), uległa też liczba mieszkańców m. Wrocławia – stolicy Dolnego Śląska. Według stanu w dniu 31 XII 2010 r. mieszkało w tym mieście 633,0 tys. osób wobec 640,6 tys. osób w 2000 r., czyli mniej o 7,6 tys. mieszkańców, tj. o 1,2%.

Rozpatrując zmiany *zaludnienia gmin* w 2010 r. w porównaniu do 2009 r. stwierdzono, iż spośród 169 gmin w 74 (stanowiących 43,8% ogółu gmin) wystąpił wzrost liczby mieszkańców, w dwóch gminach o charakterze wiejskim Siekierczyn (powiat lubański) i Chojnów (powiat legnicki) liczba mieszkańców nie uległa zmianie, a w pozostałych 93 gminach (55,0% ogółu gmin) odnotowano spadek liczby mieszkańców.

**Lokaty gmin i wyróżnione przedziały wartości przyrostu/ubytku rzeczywistego w 2010 r. (w %)**

Przedziały wartości	Gminy (m. – miejska, w. – wiejska, m.-w. – miejsko-wiejska)		
poniżej -1,0	(169) Bardo m.-w.,	(168) Platerówka w.,	(167) Wleń m.-w.,
[-1,0; -0,5)	(166) Nowa Ruda m., (165) Wałbrzych m., (164) Ścinawa m.-w., (163) Mieroszów m.-w., (162) Karpacz m., (161) Kamienna Góra m., (160) Zawidów m., (159) Ciepłowody w., (158) Kłodzko m., (157) Zgorzelec m., (156) Boguszów-Gorce m.,	(155) Wąsosz m.-w., (154) Węgliniec m.-w., (153) Ząbkowice Śląskie m.-w., (152) Szklarska Poręba m., (151) Lubin m., (150) Stoszowice w., (149) Lewin Kłodzki w., (148) Dzierżoniów m., (147) Jelenia Góra m., (146) Pieńsk m.-w., (145) Głuszyca m.-w.,	(144) Kowary m., (143) Lubań m., (142) Kondratowice w., (141) Stronie Śląskie m.-w., (140) Niemcza m.-w., (139) Duszniki-Zdrój m., (138) Łądek-Zdrój m.-w., (137) Bystrzyca Kłodzka m.-w., (136) Marciszów w., (135) Bogatynia m.-w.,
[-0,5; 0,0)	(134) Złoty Stok m.-w., (133) Nowa Ruda w., (132) Bolesławiec m., (131) Piława Górna m., (130) Strzegom m.-w., (129) Jemielno w., (128) Ziębice m.-w., (127) Pielgrzymka w., (126) Głogów m., (125) Świdnica m., (124) Udanin w., (123) Przemków m.-w., (122) Jawor m., (121) Olszyna m.-w., * (120) Grębocice w., (119) Polanica-Zdrój m., (118) Chojnów m., (117) Niechlów w., (116) Świeradów-Zdrój m., (115) Gromadka w.,	(114) Bielawa m., (113) Mirsk m.-w., (112) Radków m.-w., (111) Pieszycy m., (110) Międzylesie m.-w., (109) Zagrodno w., (108) Borów w., (107) Legnica m., (106) Wiązów m.-w., (105) Lubawka m.-w., (104) Ruja w., (103) Leśna m.-w., (102) Dziadowa Kłoda w., (101) Szczytna m.-w., (100) Osiecznica w., (99) Wądroże Wielkie w., (98) Kłodzko w., (97) Bierutów m.-w., (96) Międzybórz m.-w., (95) Malczyce w.,	(94) Brzeg Dolny m.-w., (93) Gryfów Śląski m.-w., (92) Gaworzycy w., (91) Lwówek Śląski m.-w., (90) Piechowice m., (89) Świerzawa m.-w., (88) Kamieniec Ząbkowicki w., (87) Łagiewniki w., (86) Jedlina-Zdrój m., (85) Przeworno w., (84) Żarów m.-w., (83) Mietków w., (82) Żmigród m.-w., (81) Wińsko w., (80) Szczawno-Zdrój m., (79) Jaworzyna Śląska m.-w., (78) Złotoryja m., (77) Walim w.,
[0,0; 0,5)	(75) Chojnów w., (74) Kudowa-Zdrój m., (73) Dzierżoniów w., (72) Janowice Wielkie w., (71) Twardogóra m.-w., (70) Domaninów w., (69) Świebodzice m., (68) Marcinowice w., (67) Prusice m.-w., (66) Sulików w., (65) Lubomierz m.-w.,	(64) Cieszków w., (63) Góra m.-w., (62) Wrocław m., (61) Krośnice w., (60) Milicz m.-w., (59) Bolków m.-w., (58) Chocianów m.-w., (57) Wołów m.-w., (56) Oleśnica m., (55) Pęcław w., (54) Środa Śląska m.-w., (53) Czarny Bór w.,	(52) Strzelin m.-w., (51) Mściwojów w., (50) Miłkowice w., (49) Dobromierz w., (48) Podgórzyn w., (47) Męcinka w., (46) Kamienna Góra w., (45) Oława m., (44) Złotoryja w., (43) Polkowice m.-w., (42) Mysłakowice w., (41) Syców m.-w.,
[0,5; 1,0)	(40) Lubań w., (39) Nowogrodziec m.-w., (38) Prochowice m.-w., (37) Jordanów Śląski w., (36) Wojcieszów m., (35) Stare Bogaczowice w.,	(34) Stara Kamienica w., (33) Sobótka m.-w., (32) Żukowice w., (31) Zawonia w., (30) Radwanice w., (29) Warta Bolesławiecka w.,	(28) Zgorzelec w., (27) Trzebnica m.-w., (26) Rudna w., (25) Jelcz-Laskowice m.-w., (24) Krotoszyce w., (23) Bolesławiec w.,
[1,0; 2,0)	(22) Kostomłoty w., (21) Paszowice w., (20) Dobroszyce w., (19) Legnickie Pole w.,	(18) Kotla w., (17) Oleśnica w., (16) Kunice w., (15) Świdnica w.,	(14) Oława w., (13) Jeżów Sudecki w., (12) Oborniki Śląskie m.-w.,
2,0 i więcej	(11) Wisznia Mała w., (10) Miękinia w., (9) Kąty Wrocławskie m.-w., (8) Jerzmanowa w.,	(7) Głogów w., (6) Długoleka w., (5) Lubin w., (4) Żórawina w.,	(3) Kobierzyce w., (2) Siechnice m.-w., (1) Czernica w.,



Największą dynamiką zaludnienia w 2010 r., głównie w wyniku znacznego napływu migracyjnego z miast i rozwoju strefy podmiejskiej (tzw. zjawisko **suburbanizacji**) wyróżniały się gminy o charakterze wiejskim i miejsko-wiejskim, położone w sąsiedztwie aglomeracji miejskich, takich jak:

- Wrocław: (Czernica, Siechnice Kobierzyce, Żórawina, Długoleka oraz Miękinia),
- Legnica i Lubin: (wiejska Lubin oraz Legnickie Pole),
- Głogów i Polkowice (wiejska Głogów i Jerzmanowa)
- Jelenia Góra: (Jeżów Sudecki, Stara Kamienica).

Średnio na 1000 mieszkańców liczba ludności znacząco wzrosła w gminach: Czernica o 44 osoby, Siechnice o 41 osób i Kobierzyce o 35 osoby.

Do grupy o znacznym ubytku ludności na przestrzeni badanego 2010 r. należały gminy: miejsko-wiejska Bardo (powiat ząbkowicki), wiejska Platerówka (powiat lwówecki) oraz miejsko-wiejska Wleń (powiat lwówecki). Średnio na 1000 mieszkańców liczba ludności zmniejszyła się w tych gminach odpowiednio o 12 osób, o 11 osób oraz po 10 osób.

Ponadto, spadkiem liczby ludności odznaczały się gminy miejskie znajdujące się w południowej części województwa, takie jak: Nowa Ruda i Kłodzko (powiat kłodzki), Wałbrzych (powiat wałbrzyski), Karpacz (powiat jeleniogórski), Kamienna Góra (powiat kamiennogórski) i Zgorzelec (powiat zgorzelecki).

### Gęstość zaludnienia

Jedną z najczęściej stosowanych w badaniach demograficznych charakterystyk rozmieszczenia ludności jest **współczynnik gęstości zaludnienia**, który jest relacją liczby ludności do powierzchni badanego obszaru.

W 2010 r. na 1 km<sup>2</sup> powierzchni województwa przypadały przeciętnie 144 osoby (wobec 146 osób w 2000 r.), plasując dolnośląskie pod względem gęstości zaludnienia na 4. miejscu wśród pozostałych województw. Wyższe wartości wskaźnika gęstości zaludnienia odnotowano w województwach: śląskim (376), małopolskim (217) i mazowieckim (147); przy średniej dla Polski na poziomie 122 osoby na 1 km<sup>2</sup>. Zatem, w porównaniu do 2000 r. przypadało w woj. dolnośląskim w 2010 r. średnio na 1 km<sup>2</sup> o 2 osoby mniej.

Wśród powiatów najwyższą gęstością zaludnienia charakteryzowały się miasta na prawach powiatu: Wrocław (2162 osób/km<sup>2</sup>), Legnica (1846 osób/km<sup>2</sup>) i Jelenia Góra (769 osób/km<sup>2</sup>) oraz powiaty: wałbrzyski (769 osób/km<sup>2</sup>), dzierzoniowski (216 osób/km<sup>2</sup>) i świdnicki (2155 osób/km<sup>2</sup>), należące do najsilniej zurbanizowanych powiatów w województwie. Najniższa gęstość zaludnienia przypadła na powiaty: górowski (49 osób/km<sup>2</sup>), milicki (52 osoby/km<sup>2</sup>) i lwówecki (67 osób/km<sup>2</sup>).

Gminy dolnośląskie charakteryzowały się znacznym zróżnicowaniem pod względem zagęszczenia ludności. Wysoką gęstością zaludnienia w 2010 r. – ponad 2000 osób na km<sup>2</sup> wyróżniały się takie gminy miejskie, jak: Świdnica (2729 osób/km<sup>2</sup>), Chojnów (2693 osoby/km<sup>2</sup>) oraz wymieniony wcześniej Wrocław (2162 osób/km<sup>2</sup>). Miasta te zajmowały 320 km<sup>2</sup> powierzchni, co stanowiło tylko 1,6% ogólnej powierzchni województwa (w tym Wrocław 1,5%) oraz skupiały na swoim obszarze 706,7 tys. ludności, co stanowiło 24,6% ogółu ludności województwa (w tym Wrocław 22,0%).

### Gminy według przedziałów wartości współczynnika gęstości zaludnienia w 2010 r.

Stan w dniu 31XII

Przedziały wartości współczynnika gęstości zaludnienia	Liczba gmin	Powierzchnia		Liczba mieszkańców	
		w km <sup>2</sup>	w %	w tys. osób	w %
<b>Ogółem</b>	<b>169</b>	<b>19947</b>	<b>100,0</b>	<b>2876,6</b>	<b>100,0</b>
poniżej 50,0 osób/km <sup>2</sup>	44	6453	32,4	250,5	8,7
[50,0; 100,0)	68	9326	46,8	631,3	21,9
[100,0;250,0)	28	3047	15,3	413,1	14,4
[250,0; 500,0)	6	141	0,7	45,8	1,6
[500,0; 1000,0)	6	245	1,2	181,5	6,3
[1000,0; 2000,0)	14	189	0,9	348,0	12,1
2000,0 osób/km <sup>2</sup> i więcej	3	320	1,6	706,7	24,6

Łącznie ok. 80% powierzchni województwa przypadało na gminy, w których gęstość zaludnienia kształtowała się na poziomie poniżej 100 osób/km<sup>2</sup>. W końcu 2010 r. zamieszkiwało ten obszar 879,6 tys. osób (30,6% ogółu ludności). Przy czym, w 44 gminach, w których na 1 km<sup>2</sup> przypadało mniej niż 50 osób, zajmujących łącznie powierzchnię 6,4 tys. km<sup>2</sup> (32,4% ogółu powierzchni województwa) mieszkało tylko 250,5 tys. osób (stanowiących 8,7% ogółu ludności). W grupie tych gmin najniższymi wartościami współ-

czynnika gęstości zaludnienia odznaczały się głównie gminy położone w północno-zachodniej części województwa, graniczące z województwem lubuskim, tj.: Osiecznica (17 osób/km<sup>2</sup>), Gromadka (20 osób/km<sup>2</sup>), Węglińiec (25 osób/km<sup>2</sup>) i Kotla (33 osoby/km<sup>2</sup>).

## Stopień urbanizacji

Jedną z przyczyn nierównomiernego rozmieszczenia ludności jest zróżnicowane regionalne ze względu na stopień urbanizacji i związany z nim poziom koncentracji ludności na obszarach miejskich.

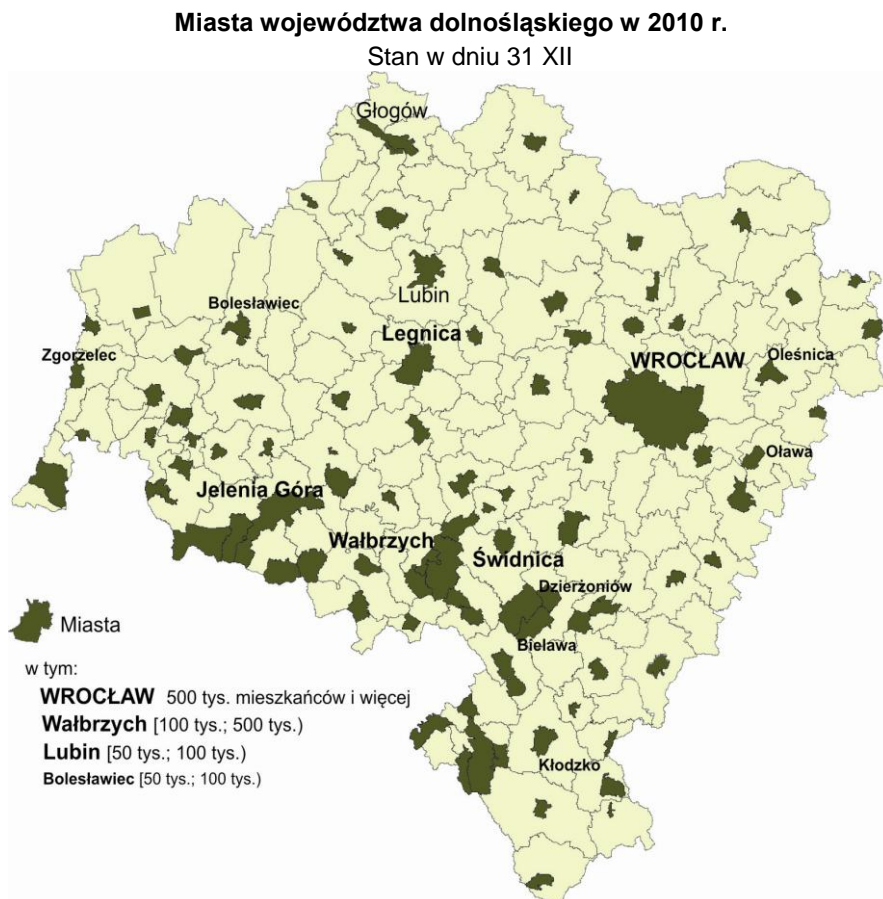

Województwo dolnośląskie wyróżniało się na tle pozostałych województw wysokim poziomem urbanizacji, wyrażonym udziałem ludności miejskiej w ogólnej liczbie ludności. Według stanu w dniu 31 XII 2010 r. na obszarze województwa znajdowało się 91 miast, których ludność stanowiła 70,1% ogółu mieszkańców – co dawało drugie miejsce w kraju, po województwie śląskim (78,0). W Polsce odsetek ludności miejskiej wynosił 60,9%.

W ogólnej liczbie 91 miast dominowały małe miasta do 10,0 tys. mieszkańców – 54 jednostki. Najmniejszymi miastami były: Wleń i Lubomierz (po 1,8 tys.), Prusice (2,2 tys.), Wiązów (2,3 tys.), Świerzawa, Międzybórz i Radków (po 2,4 tys.). Łącznie

było 25 miast, a liczba ich mieszkańców nie przekraczała 5,0 tys. osób.

W 2010 r. największymi dolnośląskimi miastami – liczącymi ponad 100 tys. mieszkańców – były 3 miasta: Wrocław (633,0 tys.), Wałbrzych (120,2 tys.) i Legnica (103,9 tys.). Miasta o liczbie mieszkańców od 50 tys. do 100 tys. osób to: Jelenia Góra (84,0 tys.), Lubin (74,0 tys.), Głogów (67,6 tys.) oraz Świdnica (59,4 tys.).

W zdecydowanej większości miast w porównaniu do stanu z końca 2009 r. odnotowano spadek liczby ludności. Wzrost liczby ludności wystąpił głównie w miastach podregionu wrocławskiego, położonych w odległości do 40 km od centrum Wrocławia, tj. w Siechnicy, Kątach Wrocławskich, Obornikach, Trzebnicy, Jelcz-Laskowicach, Oławie.

Udział ludności miejskiej w ogólnej liczbie ludności kształtował się odmiennie w poszczególnych powiatach dolnośląskich. Poza 3 miastami na prawach powiatu mieszkańcy miast dominowali w ogólnej liczbie mieszkańców w 15 powiatach, a mieszkańcy wsi – w 10 powiatach. W jednym powiecie – złotoryjskim odnotowano zbliżone liczby mieszkańców w miastach i na wsi.

Według stanu z końca 2010 r. przeszło dwie trzecie ogółu ludności stanowiła ludność miejska w powiatach: wałbrzyskim – 88,8%, dzierzoniowskim – 81,3%, głogowskim – 77,0%, lubińskim – 76,0%, świdnickim – 69,6% oraz zgorzeleckim – 68,3%.

Na przeciwległym biegunie znajdują się powiaty z podregionu wrocławskiego (wrocławski, średzki, milicki i strzebiński), w których ponad dwie trzecie ludności mieszkało na wsi (odpowiednio: 85,1%, 82,3%, 67,9% i 67,1%). Zatem, średnio na 100 mieszkańców powiatu wrocławskiego przypadało 15 mieszkańców miast oraz 85 – wsi, podczas gdy w powiecie wałbrzyskim – 89 mieszkańców miast i 11 – wsi.

Lokaty miast i wyróżnione przedziały liczby mieszkańców w 2010 r. Stan w dniu 31XII

Przedziały wartości	Miasta			
poniżej 5 tys. mieszkańców	(91) Wleń, (90) Lubomierz, (89) Prusice, (88) Wiązów, (87) Świerzawa, (86) Międzybórz, (85) Radków,	(84) Bardo, (83) Międzylesie, (82) Wąsosz, (81) Złoty Stok, (80) Węgliniec, (79) Niemcza, (78) Prochowice,	(77) Wojcieszów, (76) Nowogrodzic, (75) Mirsk, (74) Zawidów, (73) Siechnice, (72) Mieroszów, (71) Świeradów-Zdrój,	(70) Leśna, (69) Olszyna, (68) Duszniki-Zdrój, (67) Karpacz,
[5 tys.; 10 tys.)	(66) Bierutów, (65) Jedlina-Zdrój, (64) Jaworzyna Śląska, (63) Szczytna, (62) Bolków, (61) Szczawno-Zdrój, (60) Kały Wrocławskie, (59) Ścinawa,	(58) Pieńsk, (57) Łądek-Zdrój, (56) Stronie Śląskie, (55) Lubawka, (54) Przemków, (53) Piechowice, (52) Żmigród, (51) Piława Górna,	(50) Głuszycza, (49) Twardogóra, (48) Gryfów Śląski, (47) Polanica-Zdrój, (46) Szklarska Poręba, (45) Żarów, (44) Sobótka, (43) Chocianów,	(42) Oborniki Śląskie, (41) Środa Śląska, (40) Ziębice, (39) Lwówek Śląski, (38) Pieszyce,
[10 tys.; 25 tys.)	(37) Kudowa-Zdrój, (36) Bystrzyca Kłodzka, (35) Syców, (34) Kowary, (33) Milicz, (32) Strzelin,	(31) Wołów, (30) Góra, (29) Trzebnica, (28) Brzeg Dolny, (27) Chojnow, (26) Jelcz-Laskowice,	(25) Ząbkowice Śląskie, (24) Boguszów-Gorce, (23) Złotoryja, (22) Strzegom, (21) Bogatynia, (20) Kamienna Góra,	(19) Lubań, (18) Polkowice, (17) Świebodzice, (16) Nowa Ruda, (15) Jawor,
[25 tys.; 50 tys.)	(14) Kłodzko, (13) Bielawa,	(12) Olawa, (11) Zgorzelec,	(10) Dzierżonów, (9) Oleśnica,	(8) Bolesławiec,
[50 tys.; 100 tys.)	(7) Świdnica , ,	(6) Głogów,	(5) Lubin	(4) Jelenia Góra,
100 tys. mieszkańców i więcej	(3) Legnica, (2) Wałbrzych, (1) Wrocław.			

## STRUKTURA LUDNOŚCI WEDŁUG PŁCI I WIEKU

Struktura ludności według płci oraz wieku ma istotne znaczenie w analizach demograficznych, gdyż determinuje zarówno bieżące, jak i przyszłe procesy demograficzne, m.in. natężenie małżeństw, urodzeń i zgonów, a w konsekwencji tempo zmian liczby ludności.

Na Dolnym Śląsku w ostatnich latach struktura ludności według płci nie ulegała istotnym zmianom. W ogólnej liczbie mieszkańców nieznacznie przeważają kobiety. W końcu 2010 r. w województwie dolnośląskim mieszkało 1378,5 tys. mężczyzn i 1499,3 tys. kobiet (52,1% ogółu ludności), czyli o 120,8 tys. więcej kobiet niż mężczyzn.

**Współczynnik feminizacji** (określający liczbę kobiet przypadającą na 100 mężczyzn) wyniósł 109, co dało 3. miejsce, po województwach łódzkim i mazowieckim (w kraju – 107). Struktura ludności według płci kształtowała się odmiennie w miastach i na wsi. Na wsi przewaga liczebna kobiet była znacznie mniejsza. Według stanu w dniu 31 XII 2010 r. w miastach na 100 mężczyzn przypadało 112 kobiet, podczas gdy na wsi – 102 kobiety.

Wśród powiatów szczególnie duża przewaga liczebna kobiet nad mężczyznami wystąpiła we Wrocławiu (115 kobiet na 100 mężczyzn) i Jeleniej Górze (114) oraz w powiecie dzierżonioskim (112). Współczynnik feminizacji przyjmował ponadto wartości wyższe od przeciętnej w województwie w powiatach: m. Legnica (111), powiat wałbrzyski (111), powiat jeleniogórski i kłodzki (po 109).

Najwięcej kobiet na 100 mężczyzn przypadało w miastach na prawach powiatu: Wrocławiu (115), Jeleniej Górze (114), Legnicy (111) oraz w powiatach dzierżonioskim (112) i wałbrzyskim (111). Do najmniej sfeminizowanych należały powiaty: milicki (102), górowskim i polkowicki (po 103).

W grupie gmin z wysokim stopniem feminizacji wyróżniały się miejscowości uzdrowiskowe w Kotlinie Kłodzkiej: Polanica-Zdrój (120), Duszniki-Zdrój (114), Kłodzko (115) oraz w Karkonoszach: Świeradów-Zdrój (119), Karpacz (117), Jelenia Góra (114). Znaczną przewagę liczebną kobiet nad mężczyznami odnotowano również w gminie wiejskiej Legnickie Pole (120), sąsiadującej z miastem na prawach powiatu Legnicą. Najniższe wartości współczynnika feminizacji wystąpiły głównie w gminach o charakterze wiejskim, szczególnie w takich jak: Żukowice (powiat głogowski), Oleśnica (oleśnicki), Ruja (powiat legnicki), Pęcław (powiat głogowski), Paszowice (powiat jaworski) i Zawonia (trzebnicki), w których na 100 mężczyzn przypadało odpowiednio: 94, 95, 96, 96 i 97 kobiet.

Lokaty gmin i wyróżnione przedziały wartości współczynnika feminizacji w 2010 r. Stan w dniu 31 XII

Przedziały wartości	Gminy (m. – miejska, w. – wiejska, m.-w. – miejsko-wiejska)		
poniżej 95,0	(169) Żukowice w.		
[95,0; 100,0)	(168) Oleśnica w. (167) Ruja w. (166) Pęcław w. (165) Paszowice w. (164) Zawonia w. (163) Grębocice w.	(162) Pielgrzymka w. (161) Lubin w. (160) Przeworno w. (159) Radwanice w. (158) Niechlów w. (157) Prusice m.-w. *	(156) Chojnów w. (155) Wąsosz m.-w. (154) Kostomłoty w. (153) Sulików w. (152) Warta Bolesławiecka w. (151) Radków m.-w.
[100,0; 105,0)	(150) Krośnice w. (149) Wądroże Wielkie w. (148) Męcinka w. (147) Janowice Wielkie w. (146) Osiecznica w. (145) Marciszów w. (144) Platerówka w. (143) Długoleka w. (142) Dobromierz w. (141) Zagrodno w. (140) Gromadka w. (139) Międzyzlesie m.-w. (138) Kamienna Góra w. (137) Twardogóra m.-w. (136) Szczytna m.-w. (135) Bolesławiec w. (134) Dziadowa Kłoda w. (133) Dobroszyce w. (132) Prochowice m.-w. (131) Świdnica w. (130) Kotła w. (129) Lubań w. (128) Borów w. (127) Węgliniec m.-w. (126) Zgorzelec w. (125) Wleń m.-w.	(124) Kondratowice w. (123) Gaworzyce w. (122) Świerzawa m.-w. (121) Głogów w. (120) Rudna w. (119) Zórawina w. (118) Czernica w. (117) Mietków w. (116) Pieńsk m.-w. (115) Złotoryja w. (114) Wiązów m.-w. (113) Udanin w. (112) Milicz m.-w. (111) Bolków m.-w. (110) Chocianów m.-w. (109) Domaniów w. (108) Ścinawa m.-w. (107) Wińsko w. (106) Jelcz-Laskowice m.-w. (105) Marcinowice w. (104) Leśna m.-w. (103) Jordanów Śląski w. (102) Oława w. (101) Lubomierz m.-w. (100) Cieszków w. (99) Stoszowice w.	(98) Jemielno w. (97) Dzierżoniów w. (96) Ciepłowody w. (95) Siekierczyn w. (94) Miękinia w. (93) Kąty Wrocławskie m.-w. (92) Kłodzko w. (91) Międzybórz m.-w. (90) Malczyce w. (89) Olszyna m.-w. (88) Żmigród m.-w. (87) Nowogrodzic m.-w. (86) Stara Kamienica w. (85) Mściwojów w. (84) Krotoszyce w. (83) Walim w. (82) Wisznia Mała w. (81) Stare Bogaczowice w. (80) Nowa Ruda w. (79) Bogatynia m.-w. (78) Kunice w. (77) Góra m.-w. (76) Lubawka m.-w. (75) Ziębice m.-w.
[105,0; 110,0)	(74) Polkowice m.-w. (73) Wołów m.-w. (72) Czarny Bór w. (71) Oborniki Śląskie m.-w. (70) Przemków m.-w. (69) Syców m.-w. (68) Jerzmanowa w. (67) Wojcieszków m. (66) Bierutów m.-w. (65) Podgórzyn w. (64) Miłkowice w. (63) Bardo m.-w. (62) Strzelin m.-w. (61) Lwówek Śląski m.-w. (60) Środa Śląska m.-w.	(59) Kobierzyce w. (58) Strzegom m.-w. (57) Niemcza m.-w. (56) Jeźów Sudecki w. (55) Żarów m.-w. (54) Bystrzyca Kłodzka m.-w. (53) Gryfów Śląski m.-w. (52) Łagiewniki w. (51) Kamieniec Ząbkowicki w. (50) Brzeg Dolny m.-w. (49) Trzebnica m.-w. (48) Piława Górna m. (47) Oława m. (46) Złoty Stok m.-w. (45) Mysłakowice w.	(44) Jawor m. (43) Sobótka m.-w. (42) Głogów m. (41) Mioszów m.-w. (40) Boguszów-Gorce m. (39) Siechnice m.-w. (38) Jaworzyna Śląska m.-w. (37) Mirsk m.-w. (36) Lubin m. (35) Stronie Śląskie m.-w. (34) Zawidów m. (33) Oleśnica m. (32) Kamienna Góra m. (31) Nowa Ruda m. (30) Lewin Kłodzki w.
[110,0; 115,0)	(29) Piechowice m. (28) Pieszycy m. (27) Chojnów m. (26) Głuszyca m.-w. (25) Ząbkowice Śląskie m.-w. (24) Złotoryja m. (23) Legnica m. (22) Świdnica m.	(21) Kudowa-Zdrój m. (20) Lubań m. (19) Wałbrzych m. (18) Zgorzelec m. (17) Jedlina-Zdrój m. (16) Łądek-Zdrój m.-w. (15) Świebodzice m.	(14) Duszniki-Zdrój m. (13) Bolesławiec m. (12) Szklarska Poręba m. (11) Szczawno-Zdrój m. (10) Jelenia Góra m. (9) Wrocław m. (8) Kłodzko m.
[115,0; 120,0)	(7) Kowary m. (6) Dzierżoniów m.	(5) Bielawa m. (4) Karpacz m.	(3) Świeradów-Zdrój m.
120 kobiet i więcej	(2) Legnickie Pole w.	(1) Polanica-Zdrój m.	

Wartości współczynnika feminizacji zmieniają się w zależności od wieku. Największa nadwyżka liczebna mężczyzn w stosunku do kobiet wystąpiła w najmłodszych grupach wiekowych w przedziale 0-14 lat, gdzie na 100 chłopców przypadało 95 dziewcząt.

Wyrównanie proporcji płci ogółem w województwie nastąpiło w wieku 44-45 lat. Do 44 roku przeważali mężczyźni, natomiast od 45 roku życia – kobiety. Przewaga kobiet znacznie wzrosła w grupie powyżej 65 lat – wśród 386,8 tys. osób z tej grupy wiekowej było o 108,6 tys. kobiet więcej niż mężczyzn; na 100 mężczyzn przypadało 178 kobiet (w miastach – 177, na wsi – 182).

Ludność województwa dolnośląskiego **starzeje się** z każdym rokiem. Wiek środkowy populacji, tzw. **mediana** wieku ludności w 2010 r. w porównaniu do 2009 r. zwiększyła się nieznacznie z 38,7 lat do poziomu 38,9 lat.

Podobnie jak w latach wcześniejszych, mediana wieku ludności miejskiej była wyższa niż ludności wiejskiej – w 2010 r. o ok. 4,5 lat (w miastach mediana wieku wynosiła 40,0 lat, a na wsi – 36,6 lat). Niezależnie od miejsca zamieszkania (miasto czy wieś) mediana wieku kobiet była wyższa niż wieku mężczyzn. W 2010 r. połowa kobiet województwa dolnośląskiego miała 41,3 lat i mniej, a połowa mężczyzn – 36,8 lat, czyli o ok. 5,5 lat mniej.

W niniejszym opracowaniu wyróżniono trzy podstawowe **biologiczne grupy wiekowe**:

- 0 - 14 lat – dzieci (wnukowie),
- 15 - 64 lata – dorośli bez osób starszych (rodzice),
- 65 lat i więcej – osoby starsze (dziadkowie).

Proces starzenia się ludności jest wynikiem zmniejszania się udziału roczników młodszych (np. dzieci w wieku 0-14 lat) i zwiększania się udziału roczników starszych (np. osób w wieku 65 lat i więcej).

Udział dzieci w wieku 0-14 lat w ogólnej liczbie ludności jest ważnym czynnikiem charakteryzującym przyszłościowy potencjał demograficzny; świadczy bowiem o młodości społeczeństwa. Ponadto o młodości demograficznej świadczy również liczba dzieci (tj. osób w wieku 0-14 lat) przypadająca na 100 osób w wieku 65 lat i więcej, którą interpretuje się także jako liczbę wnuków przypadającą na 100 dziadków lub babć.

#### Udział liczby dzieci (w wieku 0-14 lat) oraz osób starszych (w wieku 65 lat i więcej) w ogólnej liczbie ludności w miastach i na wsi w latach 2000-2010.

Stan w dniu 31 XII

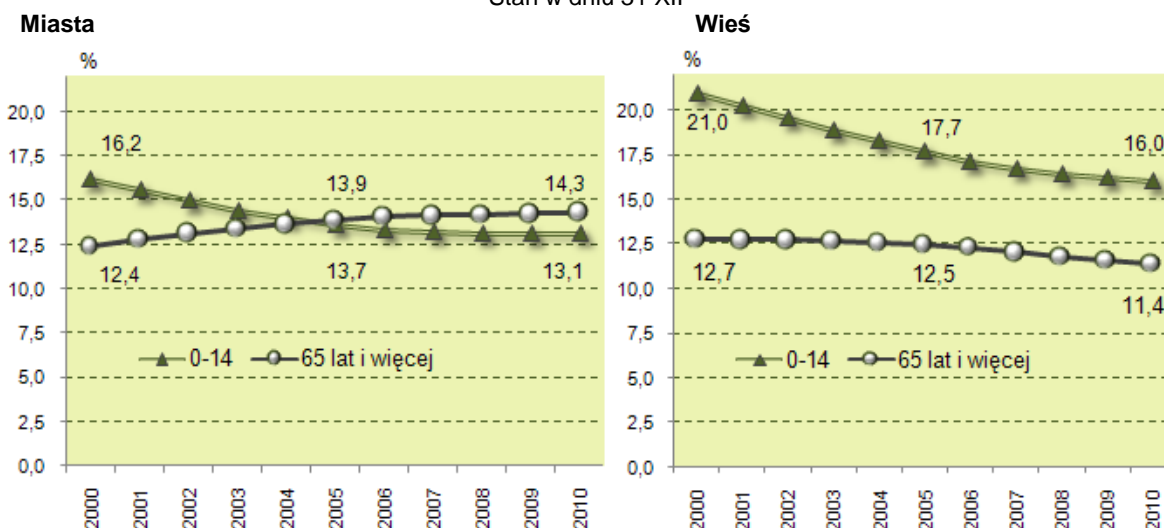

W dniu 31 XII 2010 r. populacja dzieci liczyła w województwie dolnośląskim 402,6 tys. osób, z tego w miastach 264,7 tys. osób, a na wsi 138,0 tys. osób. Na 100 mieszkańców Dolnego Śląska przypadało średnio 14 dzieci w wieku 0-14 lat (w kraju – 15), podobnie jak w łódzkim i śląskim. Niższą od poziomu w województwie dolnośląskim wartość tego wskaźnika odnotowano w województwie opolskim (13 dzieci).

W porównaniu do stanu w dniu 31 XII 2009 r. liczba dzieci uległa niewielkiemu zmniejszeniu: ogółem o 0,9 tys. osób (tj. o 0,2%); w miastach o 0,3 tys. (o 0,1%), a na wsi o 0,6 tys. (o 0,4%). W stosunku do analogicznego stanu w 2000 r. odnotowano znaczny spadek liczby dzieci – o 109,2 tys. osób (tj. o 21,3%), w miastach – o 73,2 tys. (o 21,7%), a na wsi – o 36,0 tys. osób (o 20,7%). Również udział dzieci w ogólnej liczbie ludności w latach 2000-2010 charakteryzowała tendencja malejąca – od poziomu 17,6% w 2000 r. do 14,0% w 2010 r.

Najwyższe udziały dzieci w wieku 0-14 lat w ogólnej liczbie ludności, świadczące o młodości społeczeństwa, wystąpiły w powiecie górowskim (17,0%), polkowickim (16,7%) oraz milickim (16%). Najmniej młodym społeczeństwem okazali się mieszkańcy miast na prawach powiatu: Wrocław (12,2%) i Jelenia Góra (11,7%)

Wśród gmin najmłodszym społeczeństwem charakteryzowały się głównie gminy o charakterze wiejskim, w tym: Jerzmanowa (powiat głogowski), Radwanice (powiat polkowicki) i Osiecznica (powiat bolesławiecki), w których odsetek dzieci w ogólnej liczbie ludności kształtował się odpowiednio na poziomie: 19,7%, 20,0%, 18,6% i 19,6%. W gminach tych liczba dzieci była dwukrotnie większa niż liczba osób starszych (w wieku 65 lat i więcej).

Bardzo małą liczbę dzieci w wieku 0-14 lat w porównaniu do liczby ludności ogółem odnotowano głównie w gminach miejskich, m.in. oprócz wymienionych wcześniej miast na prawach powiatu Wrocławia i Jeleniej Góry również w Szczawnie-Zdroju, Polanicy-Zdroju, Szklarskiej Porębie oraz w Zgorzelcu. W jednostkach tych liczba dzieci była znacznie mniejsza niż liczba osób starszych (w wieku 65 lat i więcej).

O starzeniu się społeczeństwa świadczy zmniejszanie się udziału dzieci (w wieku 0-14 lat) w ogólnej liczbie osób oraz zwiększanie się udziału osób w starszym wieku. Przyjmując za próg starości 65 lat do oceny tego zjawiska, zastosowano ponadto **współczynnik starości demograficznej** stanowiący relację liczby ludności w wieku 65 lat i więcej w ogólnej liczbie ludności.

Według stanu w dniu 31 XII 2010 r. zbiorowość osób w wieku 65 lat i więcej liczyła w woj. dolnośląskim 386,8 tys. osób, z tego w miastach 288,7 tys., a na wsi 98,1 tys. osób. W porównaniu do sytuacji sprzed roku, liczba osób starszych utrzymała się na zbliżonym poziomie, w miastach uległa niewielkiemu zwiększeniu o 0,3%; a na wsi – zmniejszeniu o 0,9%. Natomiast w porównaniu z 2000 r. nastąpił znaczny wzrost – o 22,6 tys. osób (o 6,2%), przy czym w miastach – również wzrost – o 30,2 tys. osób (o 11,7%), natomiast na wsi – spadek o 7,5 tys. osób (o 7,1%).

Udział osób w wieku 65 lat i więcej w ogólnej liczbie ludności w 2010 r. kształtował się, na poziomie 13,5% i była to porównywalna wielkość do przeciętnej w kraju. W miastach odsetek ten wyniósł 14,2% (wobec 13,7% w kraju), a na wsi 11,8% (wobec 13,2% w kraju).

Na 100 osób przypadło w 2010 r. od 10 osób starszych (w wieku 65 lat i więcej) w powiecie głogowskim i polkowickim do 16 osób w Jeleniej Górze, m. Wrocławiu i powiecie wałbrzyskim.

Biorąc pod uwagę gminy, stwierdzono, iż spośród 169 jednostek w 33, stanowiących 19,5% ogółu gmin, więcej było osób starszych (w wieku 65 lat i więcej) niż dzieci (w wieku 0-14 lat). Najwyższe odsetki osób starszych w ogólnej liczbie ludności wystąpiły w następujących gminach o charakterze miejskim: Szczawno-Zdrój (20,3%), Polanica-Zdrój (17,7%) oraz Dzierżoniów, Nowa Ruda i Zgorzelec (po 16,5%), a najniższe – w gminach wiejskich: Bolesławiec (8,8%) oraz Radwanice i Głogów (po 8,6%). I tak, w wymienionej gminie o charakterze wiejskim Głogów średnio na 100 dziadków lub babć (tj. osób w wieku 65 lat i więcej) przypadało 221 wnucząt (tj. dzieci w wieku 0-14 lat), podczas gdy w gminie miejskiej Szczawno-Zdrój – przypadało tylko 59 wnucząt.

**Lokaty gmin i wyróżnione przedziały wartości wskaźnika:  
liczby dzieci w wieku 0-14 lat na 100 osób w wieku 65 lat i więcej w 2010 r. Stan w dniu 31 XII**

Przedziały wartości	Gminy (m. – miejska, w. – wiejska, m.-w. – miejsko-wiejska)		
poniżej 75,0	(169) Szczawno-Zdrój m., (168) Polanica-Zdrój m.,	(167) Jelenia Góra m., (166) Zgorzelec m.,	(165) Dzierżoniów m.,
[75,0; 100,0)	(164) Wałbrzych m., (163) Nowa Ruda m., (162) Wrocław m., (161) Łądek-Zdrój m.-w., (160) Duszniki-Zdrój m., (159) Bielawa m., (158) Mieroszów m.-w., (157) Szklarska Poręba m., (156) Bolesławiec m., (155) Jedlina-Zdrój m.,	(154) Kłodzko m., (153) Kudowa-Zdrój m., (152) Świdnica m., (151) Boguszów-Gorce m., (150) Głuszyca m.-w., (149) Lubań m., (148) Nowa Ruda w., (147) Bardo m.-w., (146) Niemcza m.-w., (145) Kamienna Góra m.,	(144) Mietków w., (143) Walim w., (142) Ziębice m.-w., (141) Ząbkowice Śląskie m.-w., (140) Wleń m.-w., (139) Karpacz m., (138) Pieszyce m., (137) Świebodzice m.,

**Lokaty gmin i wyróżnione przedziały wartości wskaźnika:  
liczby dzieci w wieku 0-14 lat na 100 osób w wieku 65 lat i więcej w 2010 r. Stan w dniu 31 XII cd.**

Przedziały wartości	Gminy (m. – miejska, w. – wiejska, m.-w. – miejsko-wiejska)		
[100,0; 125,0)	(136) Gryfów Śląski m.-w., (135) Bystrzyca Kłodzka m.-w., (134) Piechowice m., (133) Borów w., (132) Legnickie Pole w., (131) Stronie Śląskie m.-w., (130) Oleśnica m., (129) Chojnów m., (128) Bolków m.-w., (127) Oława m., (126) Legnica m., (125) Złoty Stok m.-w., (124) Świeradów-Zdrój m., (123) Udanin w., (122) Radków m.-w., (121) Strzelin m.-w., (120) Lewin Kłodzki w., (119) Podgórzyn w., (118) Wołów m.-w., (117) Kowary m.,	(116) Piława Górna m., (115) Szczytna m.-w., (114) Wińsko w., (113) Janowice Wielkie w., (112) Brzeg Dolny m.-w., (111) Mirsk m.-w., (110) Strzegom m.-w., (109) Przeworno w., (108) Olszyna m.-w., * (107) Wojcieszów m., (106) Jawor m., (105) Mściwojów w., (104) Ciepłowody w., (103) Dzierżoniów w., (102) Kamieniec Ząbkowicki w., (101) Lubawka m.-w., (100) Gromadka w., (99) Chojnów w., (98) Węgliniec m.-w., (97) Kondratowice w.,	(96) Zagrodno w., (95) Międzyzlesie m.-w., (94) Sobótka m.-w., (93) Lubin m., (92) Jaworzyna Śląska m.-w., (91) Wiązów m.-w., (90) Stoszowice w., (89) Stare Bogaczowice w., (88) Oborniki Śląskie m.-w., (87) Marciszów w., (86) Paszowice w., (85) Lubomierz m.-w., (84) Zawidów m., (83) Mysłakowice w., (82) Kłodzko w., (81) Ruja w., (80) Miłkowice w., (79) Złotoryja m., (78) Żarów m.-w.,
[125,0; 150,0)	(77) Przemków m.-w., (76) Dobromierz w., (75) Jordanów Śląski w., (74) Łagiewniki w., (73) Jemielno w., (72) Wądroże Wielkie w., (71) Leśna m.-w., (70) Lwówek Śląski m.-w., (69) Ścinawa m.-w., (68) Środa Śląska m.-w., (67) Malczyce w., (66) Pieńsk m.-w., (65) Kostomłoty w.,	(64) Świerzawa m.-w., (63) Bierutów m.-w., (62) Niechłów w., (61) Wąsosz m.-w., (60) Żmigród m.-w., (59) Siekierczyn w., (58) Czarny Bór w., (57) Męcinka w., (56) Milicz m.-w., (55) Bogatynia m.-w., (54) Sulików w., (53) Krotoszyce w., (52) Rudna w.,	(51) Góra m.-w., (50) Trzebnica m.-w., (49) Chocianów m.-w., (48) Siechnice m.-w., * (47) Marcinowice w., (46) Żórawina w., (45) Syców m.-w., (44) Głogów m., (43) Twardogóra m.-w., (42) Oława w., (41) Domaniów w.,
[150,0; 175,0)	(40) Świdnica w., (39) Prochowice m.-w., (38) Pielgrzymka w., (37) Kały Wrocławskie m.-w., (36) Miękinia w., (35) Kunice w., (34) Grębocice w., (33) Stara Kamienica w., (32) Platerówka w.,	(31) Nowogrodziec m.-w., (30) Warta Bolesławiecka w., (29) Krośnice w., (28) Cieszków w., (27) Złotoryja w., (26) Zgorzelec w., (25) Kotła w., (24) Prusice m.-w., (23) Jeźów Sudecki w.,	(22) Dobroszyce w., (21) Gaworzyce w., (20) Wisznia Mała w., (19) Zawonia w., (18) Kamienna Góra w., (17) Żukowice w., (16) Długoleka w.,
[175,0; 200,0)	(15) Lubin w., (14) Lubań w., (13) Czernica w., (12) Jelcz-Laskowice m.-w.,	(11) Oleśnica w., (10) Polkowice m.-w., (9) Międzybórz m.-w., (8) Dziadowa Kłoda w.,	(7) Bolesławiec w., (6) Kobierzyce w., (5) Pęcław w.,
200 dzieci i więcej	(4) Jerzmanowa w., (3) Radwanice w.,	(2) Osiecznica w.,	(1) Głogów w.,

W województwie dolnośląskim w 2010 r. w porównaniu do poprzedniego roku nie zaobserwowano istotnych przesunięć w strukturze ludności według **ekonomicznych grup wieku**. Liczba osób w wieku przedprodukcyjnym, tj. do 17 roku życia zmniejszyła się o 0,9%, w wieku produkcyjnym – o 0,3%, natomiast w wieku poprodukcyjnym – zwiększyła się o 2,4%.

W ogólnej liczbie ludności udział dzieci i młodzieży (osób w wieku przedprodukcyjnym) wynosił 17,4%, tj. o 0,1 pkt. proc. niższy niż w 2009 r. Był to jeden z najniższych udziałów odnotowanych w Polsce (14. miejsce wśród województw). Przeciętna w kraju wartość wynosiła 18,7% (najwyższy odsetek odnotowano w województwie pomorskim – 20,1%, a najniższy w województwie opolskim – 16,8%).

W końcu 2010 r. na Dolnym Śląsku osoby w wieku poprodukcyjnym stanowiły 17,0% ogółu mieszkańców (w 2000 r. stanowiły 15,0%), co dawało 8. miejsce wśród województw (przeciętna w kraju wynosiła 16,9%).

W latach 2000-2010 wystąpił w województwie dolnośląskim, podobnie jak w skali całego kraju, stopniowy wzrost odsetka osób w wieku poprodukcyjnym.

**Ludność według ekonomicznych grup wieku w województwie dolnośląskim na tle kraju w latach 2000, 2005, 2009 i 2010. Stan w dniu 31 XII**

Lata	Polska – ludność w wieku			Dolnośląskie – ludność w wieku		
	przedprodukcyjnym	produkcyjnym	poprodukcyjnym	przedprodukcyjnym	produkcyjnym	poprodukcyjnym
<b>W tys.</b>						
2000	9332,9	23261,0	5660,0	664,5	1810,8	436,8
2005	7863,8	24405,0	5888,2	546,5	1894,7	447,1
2009	7231,3	24624,4	6311,6	504,0	1893,5	479,1
2010	7140,2	24615,2	6444,6	499,4	1887,8	490,6
<b>W % ogółu ludności</b>						
2000	24,4	60,8	14,8	22,8	62,2	15,0
2005	20,6	64,0	15,4	18,9	65,6	15,5
2009	18,9	64,5	16,5	17,5	65,8	16,7
2010	18,7	64,4	16,9	17,4	65,6	17,0
<b>2000=100</b>						
2000	100,0	100,0	100,0	100,0	100,0	100,0
2005	84,3	104,9	104,0	82,2	104,6	102,3
2009	77,5	105,9	111,5	75,9	104,6	109,7
2010	76,5	105,8	113,9	75,1	104,3	112,3

W miastach odsetek dzieci i młodzieży w ogólnej liczbie ludności przyjmował niższe wartości niż na wsi i wynosił 16,2% (w 2000 r. – 21,3%), podczas gdy na wsi – 20,1% (w 2000 r. – 26,6%). W końcu 2010 r. zbiorowość osób w wieku produkcyjnym stanowiła 65,6% ogółu ludności (w 2000 r. – 62,2%), a osób w wieku poprodukcyjnym – 17,0% (w 2000 r. – 15,0%). Zatem, na 100 osób przypadało 66 osób w wieku produkcyjnym (w miastach i na wsi również 66 osób) oraz 17 osób w wieku poprodukcyjnym (w miastach – 18, na wsi – 14).

**Współczynnik obciążenia demograficznego**, określający liczbę osób w wieku przedprodukcyjnym i poprodukcyjnym przypadającą na 100 osób w wieku produkcyjnym wyniósł 52,4 (w 2009 r. – 51,9). Podobnie jak przeciętnie w kraju, w latach 2000-2010 wartość współczynnika uległa na Dolnym Śląsku zmniejszeniu (szczególnie znacząco do 2005 r.; w późniejszych latach utrzymała się na porównywalnym poziomie) – z poziomu 60,8 do 52,4. Na spadek wartości współczynnika obciążenia demograficznego miało wpływ znaczne zmniejszenie się liczby dzieci i młodzieży (0-17 lat); ich udział w ogólnej liczbie ludności obniżył się z 22,8% do 17,4%. W konsekwencji na 100 osób w wieku produkcyjnym przypadało w 2010 r. znacznie mniej osób w wieku przedprodukcyjnym (27 osób) niż w 2000 r. (37 osób).

Na przestrzeni ostatnich 10 lat zmniejszyła się znacząco dysproporcja między miastem a wsią w poziomie obciążenia ludności w wieku produkcyjnym ludnością w wieku nieprodukcyjnym. W końcu 2010 r. współczynnik obciążenia demograficznego wynosił w miastach 52,6, a na wsi – 52,3 (wobec 70,6 – w miastach i 57,2 – na wsi w 2000 r.)

Województwo dolnośląskie wyróżniało się na tle pozostałych województw najniższym obciążeniem ludności w wieku produkcyjnym ludnością w wieku nieprodukcyjnym: na 100 osób w wieku produkcyjnym przypadały, tak jak przed rokiem, 52 osoby w wieku nieprodukcyjnym (55 osób w kraju), w tym 27 osób w wieku przedprodukcyjnym i 26 osób w wieku poprodukcyjnym.

Współczynnik obciążenia demograficznego osiągnął najwyższy poziom w powiecie górowskim i milickim, gdzie na 100 osób w wieku produkcyjnym przypadało po 56 osób w wieku nieprodukcyjnym. Najniższą wartością tego wskaźnika odznaczały się powiaty: głogowski i złotoryjski (po 49 osób).

W 5 powiatach (Jeleniej Górze i Wrocławiu oraz powiecie wałbrzyskim, kłodzkim i dzierzoniowskim) wyższe było obciążenie ludności w wieku produkcyjnym ludnością w wieku poprodukcyjnym niż ludnością w wieku przedprodukcyjnym, w 23 powiatach – odwrotnie – wyższe było obciążenie ludnością w wieku przedprodukcyjnym niż ludnością w wieku poprodukcyjnym, a w jednym powiecie – w Kłodzku oba wymienione współczynniki kształtowały się na porównywalnym poziomie.

Wśród gmin najwyższy poziom współczynnika obciążenia demograficznego (powyżej 60 osób) odnotowano w gminach: Ruja – wieś (65), Szczawno-Zdrój – miasto (62) oraz Jemielno – wieś i Niechlów –



– wieś (po 61), a najniższy (do 45 osób) na obszarze: gminy miejsko-wiejskiej Jelcz-Laskowice (41), miasta Głogów (44) i gminy miejsko-wiejskiej Szczytna (45).

### Obciążenie ludności w wieku produkcyjnym ludnością w wieku nieprodukcyjnym (przedprodukcyjnym i poprodukcyjnym) w latach 2000-2010.

Stan w dniu 31XII

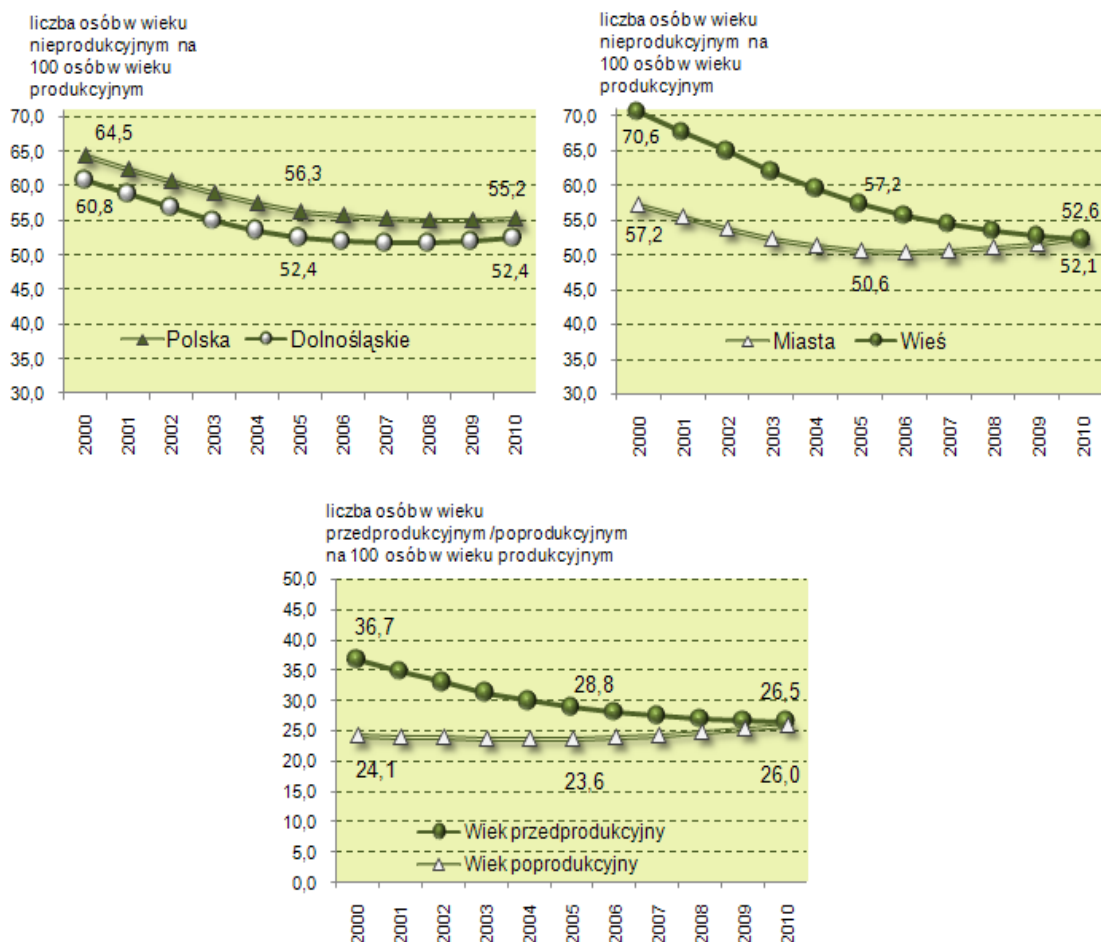

W niniejszym opracowaniu, podobnie jak w poprzednich edycjach, oprócz wymienionych biologicznych grup wiekowych, wyróżniono **edukacyjne grupy wieku**: 3–6 lat, 7–12, 13–15, 16–18, 19–24 lata, odpowiadające poszczególnym poziomom kształcenia zgodnie z Polską Klasyfikacją Edukacji. Do edukacyjnych grup wieku zalicza się dzieci w tzw. wieku przedszkolnym, dzieci w wieku szkoły podstawowej, w wieku gimnazjalnym i licealnym oraz w wieku szkoły wyższej. Zbiorowość ta obejmuje dość dużą grupę wiekową 3–24 lata.

Liczebność każdej edukacyjnej grupy wiekowej uległa w latach 2000-2010 zmniejszeniu, szczególnie dzieci w wieku 13-15 lat – o 35,3%, w wieku 16-18 lat - o 35,1% oraz w wieku 7-12 lat – o 32,5%. Zjawisko to przyczyniło się do zmniejszenia się liczby uczniów w odpowiednich typach szkół, a w konsekwencji zmniejszenia się liczby szkół i liczby zatrudnionych nauczycieli itp. Spadek liczby dzieci i młodzieży w wieku 7-12 lat, 13-15 lat i 16-18 lat wystąpił zarówno w miastach, jak i na wsi, przy czym w miastach w znacznie większym stopniu. Przykładowo, w końcu 2010 r. liczebność osób w wieku 16-18 lat stanowiła w miastach 59,2% stanu w 2000 r., a na wsi – 78,3%.

Odmienna w przekroju miasta-wsi, dynamika wystąpiła w przypadku młodzieży w wieku szkoły wyższej, w wieku wchodzenia na rynek pracy, zakładania rodzin (19–24 lata). Otóż, w latach 2000-2010 zbiorowość osób w wieku 19-24 lata uległa w miastach zmniejszeniu o blisko ¼, podczas, gdy na wsi uległa zwiększeniu o 2,5%. Ogółem na Dolnym Śląsku w 2010 r. porównaniu do stanu w końcu 2000 r. stan liczebny zbiorowości osób w wieku 19-24 lata uległ zmniejszeniu o 34,4 tys. osób., tj. o 18,0% (w kraju o 10,1%).

## Ludność według edukacyjnych grup wieku w latach 2000 i 2010. Stan w dniu 31 XII

W odsetkach ogółu ludności

2000=100

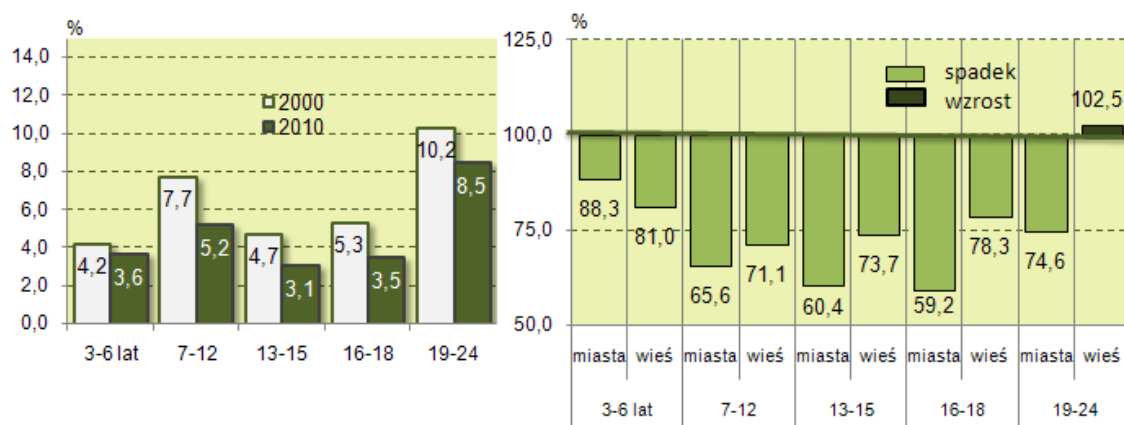

## Ludność według edukacyjnych wieku w województwie dolnośląskim w latach 2000 i 2010. Stan w dniu 31 XII

Wyszczególnienie		Ludność w wieku				
		3-6 lat	7-12	13-15	16-18	19-24
<b>W tys.</b>						
Województwo	2000	121,8	223,8	136,3	154,8	298,2
	2010	104,4	151,0	88,2	100,5	244,6
Miasta	2000	79,5	147,6	92,8	108,8	219,0
	2010	70,1	96,8	56,1	64,5	163,4
Wieś	2000	42,3	76,2	43,6	45,9	79,2
	2010	34,3	54,2	32,1	36,0	81,1
<b>W % ogółu ludności</b>						
Województwo	2000	4,2	7,7	4,7	5,3	10,2
	2010	3,6	5,2	3,1	3,5	8,5
Miasta	2000	3,8	7,1	4,5	5,2	10,5
	2010	3,5	4,8	2,8	3,2	8,1
Wieś	2000	5,1	9,2	5,3	5,5	9,6
	2010	4,0	6,3	3,7	4,2	9,4
<b>2000=100</b>						
Województwo	2000	100,0	100,0	100,0	100,0	100,0
	2010	85,7	67,5	64,7	64,9	82,0
Miasta	2000	100,0	100,0	100,0	100,0	100,0
	2010	88,3	65,6	60,4	59,2	74,6
Wieś	2000	100,0	100,0	100,0	100,0	100,0
	2010	81,0	71,1	73,7	78,3	102,5

## RUCH NATURALNY

Zjawiska społeczno-demograficzne, takie jak: zawieranie i rozwiązywanie małżeństw, urodzenia i zgony, związane z naturalną, biologiczną reprodukcją ludności określa się mianem **ruchu naturalnego**.

W analizie ruchu naturalnego podstawowe znaczenie mają charakterystyki natężenia urodzeń i zgonów, gdyż oprócz struktury według wieku czynniki te wpływają na przebieg procesu reprodukcji ludności. Zawieranie i rozwiązywanie małżeństw wpływa głównie na kształtowanie się liczby urodzeń oraz na zmianę struktury ludności według stanu cywilnego.

## Małżeństwa

W 2010 roku w województwie **zawarto 16,4 tys. małżeństw**, tj. o 1,6 tys. mniej niż rok wcześniej (tj. o 9,1%; podobnie w kraju – o 9,0% mniej), ale o 0,6 tys. więcej niż w 2000 r. (tj. o 3,8% więcej). W miastach i na wsi liczba zawartych małżeństw również zmniejszyła się w porównaniu do 2009 r. – odpowiednio o 10,0% i 6,8% oraz zwiększyła w porównaniu do 2000 r. – odpowiednio o 3,1% i 5,6%.

Według stanu w dniu 31 XII 2010 r. na Dolnym Śląsku istniało 649,1 tys. małżeństw. Odmienne niż w kraju, w województwie dolnośląskim liczba nowo zawartych małżeństw (16,4 tys.) była niższa od liczby małżeństw rozwiązanych (17,7 tys.), tj. przez śmierć (męża lub żony – razem 11,9 tys.) i przez rozwód (5,8 tys.). W miastach **bilans małżeństw** był również ujemny (zawartych małżeństw było mniej niż rozwiązanych), a na wsi – dodatni (zawartych małżeństw było więcej niż rozwiązanych).

Natężenie zawierania związków małżeńskich ocenić można za pomocą **ogólnego współczynnika małżeństw brutto**, wyrażającego liczbę zawartych małżeństw w danym roku przypadającą na 1000 ludności. W 2010 r. współczynnik małżeństw brutto ukształtował się na poziomie 5,7 plasując województwo dolnośląskie na 14. miejscu wśród pozostałych województw (przeciętna w kraju – 6,0).

W miastach współczynnik małżeństw, podobnie jak w latach poprzednich, kształtował się na porównywalnym poziomie jak na wsi i w 2010 r. wyniósł 5,8 (wobec 5,6 na wsi). Analogicznie jak w kraju, obserwuje się na Dolnym Śląsku od 2004 r. wyraźną tendencję rosnącą liczby zawartych związków małżeńskich, a po 2008 r. – spadek i w konsekwencji spadek wartości współczynnika małżeństw. W 2010 r. przeliczeniu na 10 tys. mieszkańców przypadało 57 zawartych małżeństw, czyli o 9 mniej niż w 2008 r. (o 3 małżeństwa więcej niż w 2000 r.).

Liczba zawartych małżeństw na 1000 ludności w latach 2000-2010

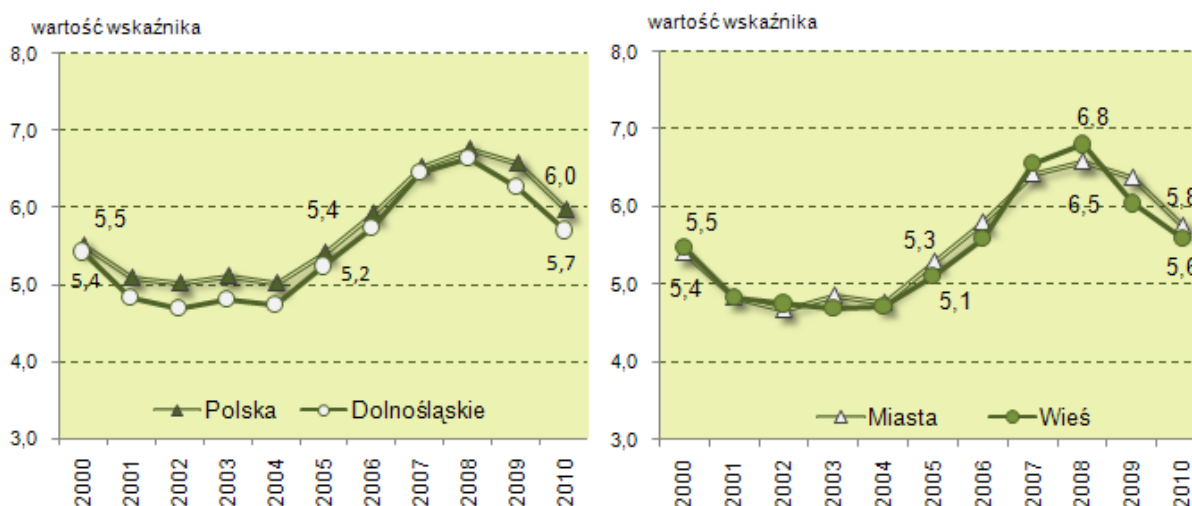

Rozpatrując natężenie zawierania związków małżeńskich w przekroju powiatów otrzymano, iż w 2010 r. w przeliczeniu na 1000 ludności liczba zawartych małżeństw była największa w powiatach lubińskim (7,0) i milickim (6,7), natomiast najmniejsza w powiecie lwóweckim (5,1) oraz jeleniogórskim i wałbrzyskim (po 5,2). Dla porównania – w 2008 r. współczynnik małżeństw brutto przyjmował wartości od 5,8 w Jeleniej Górze do 8,5 w powiecie głogowskim.

Wśród gmin największą liczbę zawartych małżeństw na 1000 ludności odnotowano w następujących gminach wiejskich leżących w północnej części województwa - Radwanice (12,0) i Gaworzyce (9,5) z powiatu polkowickiego.

Na 1000 ludności przypadało mniej niż 4 zawarte małżeństwa w gminach wiejskich, takich jak: Zagrodno (powiat złotoryjski), Kunice (powiat legnicki), Marciszów (powiat kamiennogórski), Jemielno (powiat górowski) i Janowice Wielkie (powiat jeleniogórski).

Lokaty gmin i wyróżnione przedziały wartości wskaźnika: liczby zawartych małżeństw na 1000 ludności  
w 2010 r.

Przedziały wartości	Gminy (m. – miejska, w. – wiejska, m.-w. – miejsko-wiejska)		
poniżej 4,0	(169) Zagrodno w., (168) Kunice w.,	(167) Marciszów w., (166) Jemielno w.,	(165) Janowice Wielkie w.,
[4,0; 5,5)	(164) Mściwojów w., (163) Kotła w., (162) Podgórzyn w., (161) Świdnica w., (160) Legnickie Pole w., (159) Leśna m.-w., (158) Grębocice w., (157) Mirsk m.-w., (156) Malczyce w., (155) Stara Kamienica w., (154) Świeradów-Zdrój m., (153) Wińsko w., (152) Lubań w., (151) Łądek-Zdrój m.-w., (150) Bardo m.-w., (149) Dzierżoniów w., (148) Wisznia Mała w., (147) Lubomierz m.-w., (146) Głuszyca m.-w., (145) Mietków w., (144) Warta Bolesławiecka w., (143) Kamienna Góra w., (142) Pielgrzymka w.,	(141) Dobroszyce w., (140) Chojnów w., (139) Miękinia w., (138) Kobierzyce w., (137) Gryfów Śląski m.-w., (136) Łagiewniki w., (135) Jerzmanowa w., (134) Stronie Śląskie m.-w., (133) Lewin Kłodzki w., (132) Bolesławiec w., (131) Oleśnica m., (130) Polanica-Zdrój m., (129) Bogatynia m.-w., (128) Stare Bogaczowice w., (127) Kowary m., (126) Przeworno w., (125) Wałbrzych m., (124) Domaniów w., (123) Ruja w., (122) Osiecznica w., (121) Chocianów m.-w., (120) Ziębice m.-w., (119) Wojcieszów m.,	(118) Szczawno-Zdrój m., (117) Dobromierz w., (116) Bystrzyca Kłodzka m.-w., (115) Mieroszów m.-w., (114) Oleśnica w., (113) Piława Górna m., (112) Borów w., (111) Żarów m.-w., (110) Zgorzelec w., (109) Międzybórz m.-w., (108) Marcinowice w., (107) Sobótka m.-w., (106) Nowogrodziec m.-w., (105) Kłodzko m., (104) Głogów w., (103) Wołów m.-w., (102) Dzierżoniów m., (101) Pieńsk m.-w., (100) Miłkowice w., (99) Wąsosz m.-w., (98) Złotoryja m., (97) Jelenia Góra m., (96) Walim w.,
[5,5; 7,0)	(95) Czernica w., (94) Duszniki-Zdrój m., (93) Jaworzyna Śląska m.-w., (92) Wleń m.-w., (91) Bierutów m.-w., (90) Nowa Ruda m., (89) Bielawa m., (88) Bolków m.-w., (87) Długołęka w., (86) Wiązów m.-w., (85) Bolesławiec m., (84) Niemcza m.-w., (83) Jawor m., (82) Kamieniec Ząbkowicki w., (81) Szklarska Poręba m., (80) Oborniki Śląskie m.-w., (79) Legnica m., (78) Syców m.-w., (77) Wrocław m., (76) Lwówek Śląski m.-w., (75) Kamienna Góra m., (74) Zawidów m., (73) Lubań m., (72) Strzelin m.-w., (71) Karpacz m.,	(70) Mysłakowice w., (69) Jedlina-Zdrój m., (68) Kąty Wrocławskie m.-w., (67) Środa Śląska m.-w., (66) Żmigród m.-w., (65) Góra m.-w., (64) Oława w., (63) Szczytna m.-w., (62) Jeżów Sudecki w., (61) Lubin w., (60) Lubawka m.-w., (59) Nowa Ruda w., (58) Udanin w., (57) Świdnica m., (56) Boguszów-Gorce m., (55) Ząbkowice Śląskie m.-w., (54) Polkowice m.-w., (53) Świebodzice m., (52) Kudowa-Zdrój m., (51) Zgorzelec m., (50) Strzegom m.-w., (49) Trzebnica m.-w., (48) Przemków m.-w., (47) Oława m., (46) Cieszków w.,	(45) Męcinka w., (44) Międzylesie m.-w., (43) Piechowice m., (42) Prochowice m.-w., (41) Złoty Stok m.-w., (40) Brzeg Dolny m.-w., (39) Twardogóra m.-w., (38) Niechlów w., (37) Milicz m.-w., (36) Sulików w., (35) Złotoryja w., (34) Platerówka w., (33) Świerzawa m.-w., (32) Siechnice m.-w., (31) Głogów m., (30) Prusice m.-w., (29) Zawonia w., (28) Chojnów m., (27) Kostomłoty w., (26) Gromadka w., (25) Olszyna m.-w., (24) Czarny Bór w., (23) Paszowice w., (22) Żórawina w., (21) Siekierzyn w.,
[7,0; 8,5)	(20) Rudna w., (19) Kłodzko w., (18) Stoszowice w., (17) Pieszyce m., (16) Węglińiec m.-w., (15) Wądroże Wielkie w.,	(14) Ścinawa m.-w., (13) Lubin m., (12) Pęcław w., (11) Ciepłowody w., (10) Jelcz-Laskowice m.-w.,	(9) Krośnice w., (8) Radków m.-w., (7) Kondratowice w., (6) Żukowice w., (5) Dziadowa Kłoda w.,
8,5 i więcej	(4) Jordanów Śląski w., (3) Radwanice w.,	(2) Krotoszyce w.,	(1) Gaworzyce w.,

**Udział małżeństw wyznaniowych ze skutkami cywilnymi w ogólnej liczbie zawartych małżeństw w 2008 r.**

Powiaty	Ogółem	Miasta	Wieś
<b>Województwo</b>	<b>59,0</b>	<b>56,4</b>	<b>65,2</b>
bolesławiecki	61,2	58,1	64,4
dzierżoniowski	63,8	64,0	63,2
głogowski	62,4	63,6	57,5
górowski	65,2	78,0	56,8
jaworski	60,3	59,9	60,7
jeleniogórski	53,3	50,9	55,6
kamiennogórski	60,7	58,6	64,4
kłodzki	62,6	59,6	67,7
legnicki	64,1	70,6	60,0
lubański	60,7	54,1	71,9
lubiński	56,7	55,8	60,0
lwówecki	58,3	59,1	57,1
milicki	67,2	69,2	66,3
oleśnicki	65,6	61,2	71,2
oławski	63,2	63,0	63,9
polkowicki	53,1	50,2	57,5
strzeliński	67,6	64,7	69,0
średzki	66,7	70,0	65,9
świdnicki	59,8	55,8	70,3
trzebnicki	64,4	62,9	65,3
wałbrzyski	50,1	48,8	60,6
wołowski	62,6	59,2	67,0
wrocławski	66,8	64,5	67,3
ząbkowicki	68,4	57,6	76,4
zgorzelecki	57,8	56,8	60,0
złotoryjski	64,5	60,0	69,1
m. Jelenia Góra	50,8	50,8	x
m. Legnica	53,5	53,5	x
m. Wrocław	53,8	53,8	x

W 2010 r., podobnie jak w latach poprzednich, w ogólnej liczbie prawnie zawieranych związków małżeńskich większość stanowiły **małżeństwa wyznaniowe** ze skutkami cywilnymi, tj. zawarte w kościołach oraz związkach wyznaniowych i jednocześnie zarejestrowane w urzędach stanu cywilnego – w 2010 r. było ich 9,4 tys., czyli 57,7% ogółu małżeństw (w kraju 68,1%). Województwo dolnośląskie pod względem odsetka zawartych małżeństw wyznaniowych zajmowało przedostatnią pozycję, po województwie zachodniopomorskim.

W miastach udział małżeństw wyznaniowych w ogólnej liczbie zawartych małżeństw był niższy niż na wsi. Na 100 zawartych małżeństw przypadało w miastach 56 małżeństw wyznaniowych, natomiast na wsi — 65, czyli o 9 więcej.

W grupie 29 powiatów najniższymi odsetkami małżeństw wyznaniowych wyróżniały się dwa miasta na prawach powiatu: Legnica (53,5%) i Jelenia Góra (50,8%) oraz powiat wałbrzyski (50,1%). Najwyższe odsetki małżeństw wyznaniowych odnotowano szczególnie w powiatach słabo zurbanizowanych: strzelińskim (67,5%), milickim (67,2%) i średzkim (66,7%) oraz w powiecie ząbkowickim (68,4%).

Kobiety najczęściej wstępowały w związki małżeńskie będąc w wieku 20–29 lat (69,6% ogółu), natomiast mężczyźni – w wieku 25–34 lata (64,2%), przy czym zarówno wśród kobiet, jak i mężczyzn dominują nowożeńcy w wieku 25–29 lat (odpowiednio 43,1% i 40,5%).

Na 100 mężczyzn zawierających związek małżeński przypadało 16 mężczyzn w wieku 20-24 lata i 43 mężczyzn w wieku 25-29 lat, a na 100 kobiet – 29 zawierających związek małżeński w wieku 20-24 lata oraz 41 kobiet w wieku 25-29 lat.

**Nowożeńcy według wieku na 1000 ludności w wieku 15 lat i więcej danej płci i grupy wieku w 2010 r.**

Płeć	Nowożeńcy razem	19 lat i mniej	20 -24	25 - 29	30 - 34	35 - 39	40 - 44	45 - 49	50 -54	55 - 59	60 lat i więcej
<b>Ogółem</b>											
Mężczyźni	14,0	0,6	24,0	54,7	28,6	12,8	6,4	4,3	3,4	2,4	2,2
Kobiety	12,6	6,1	45,9	52,9	19,4	7,7	4,4	3,1	2,6	1,8	0,7
<b>Miasta</b>											
Mężczyźni	14,2	0,5	21,3	54,3	30,1	14,2	7,3	5,0	3,8	2,8	2,5
Kobiety	12,4	4,5	43,0	54,9	20,6	8,5	5,0	3,5	2,8	1,9	0,9
<b>Wieś</b>											
Mężczyźni	13,5	0,9	29,0	55,4	24,8	9,5	4,5	2,8	2,5	1,5	1,2
Kobiety	13,1	9,0	51,7	48,0	16,3	5,9	3,1	2,4	2,2	1,2	0,4

Analizując intensywność zawierania związków małżeńskich według wieku nowożeńców można stwierdzić, iż najwyższa wartość współczynnika małżeństw, zarówno w przypadku mężczyzn jak i kobiet, wystąpiła w grupie wieku 25-29 lat, a w wieku 30 lat i więcej stopniowo malała. W 2010 r. średnio 55 mężczyzn oraz 53 kobiety na 1000 osób w tym wieku wstąpiło związki małżeńskie

W przedziale wieku 19 i mniej lat oraz w wieku 20-24 lata kobiety częściej zawierały związki małżeńskie niż mężczyźni z tych samych grup wiekowych. W starszych rocznikach sytuacja była odwrotna. Średnio na 1000 mężczyzn w wieku 20-24 lata przypadało 24 mężczyzn, którzy zawarli związek małżeński, a na 1000

kobiet – 46. Natomiast średnio 29 mężczyzn na 1000 osób w wieku 30-34 lata wstąpiło w związki małżeńskie (13 mężczyzn – w wieku 35-39 lat) i tylko 19 kobiet na 1000 osób w tym wieku (8 kobiet w wieku 35-39 lat).

Miernikiem charakteryzującym przeciętny wiek osób wstępujących po raz pierwszy w związki małżeńskie jest **mediana wieku** (wiek środkowy). W województwie dolnośląskim, podobnie jak w pozostałych województwach, mediana wieku mężczyzn była wyższa niż mediana wieku kobiet. Mediana wieku mężczyzn po raz pierwszy wstępujących w związek małżeński wynosiła w 2010 r. 28,8 lat, a mediana wieku kobiet – 26,8 lat (w kraju mediany wieku nowożeńców wynosiły odpowiednio 28,0 i 26,0). Oznacza to, że na Dolnym Śląsku 50% mężczyzn żeniło się po raz pierwszy w wieku 29 lat i mniej, a pozostałe 50% w wieku starszym, natomiast 50% kobiet wychodziło za mąż – wieku 27 lat i mniej a pozostałe 50% w wieku starszym. Wśród województw Polski w województwie dolnośląskim oraz zachodniopomorskim i lubuskim średnio mężczyźni oraz kobiety wstępowali po raz pierwszy w związki małżeńskie w najstarszym wieku.

W miastach **mediana wieku** nowożeńców była nieznacznie wyższa niż na wsi; dla mężczyzn wynosiła 29,3 lat, a dla kobiet 27,3 lat (na wsi odpowiednio: 27,8 lat dla mężczyzn i 25,7 lat dla kobiet).

W 2010 r. odnotowano w województwie dolnośląskim łącznie 335 zawartych małżeństw mieszanych (**binacjonalnych**), tj. zawieranych przez osoby o różnym obywatelstwie – 247 małżeństw Polek z cudzoziemcami oraz 86 – Polaków z cudzoziemkami (w 2009 r. – 248 małżeństw Polek z cudzoziemcami oraz 95 – Polaków z cudzoziemkami).

## Separacje i rozwody

Procedura prawnego orzekania **separacji** została wprowadzona w Polsce w końcu 1999 roku w znowelizowanym Kodeksie rodzinnym i opiekuńczym. W województwie dolnośląskim, analogicznie jak w skali całego kraju, liczba separacji początkowo rosła z roku na rok (od 138 w 2000 r. do 752 w 2005 r.), a począwszy od 2006 nastąpił spadek separacji – do 214 w 2009 r. i 175 w 2010 r. Zdecydowana większość separacji dotyczyła par małżeńskich mieszkających w miastach – 133 separacje w 2010 r. stanowiąc 76,0% ogółu w województwie. **Wskaźnik natężenia separacji** (określany jako liczba separacji w przeliczeniu na 100 tys. ludności) dla woj. dolnośląskiego w 2010 r. wyniósł 6,1 (był niższy niż w 2009 r., w którym kształtował się na poziomie 7,4), przy przeciętnej w kraju wynoszącej 7,3. Pod względem wartości tego wskaźnika dolnośląskie zajmowało 11. miejsce wśród województw. Najmniej separacji w przeliczeniu na 100 tys. mieszkańców przypadało w województwie opolskim – 4 separacje, a najwięcej w województwie śląskim – 11 separacji.

Ważnym elementem zmian we wzorcu funkcjonowania małżeństw jest także dynamika liczby orzeczonych **rozwodów**.

Nowo zawarte małżeństwa oraz orzeczone rozwody w latach 2000-2010

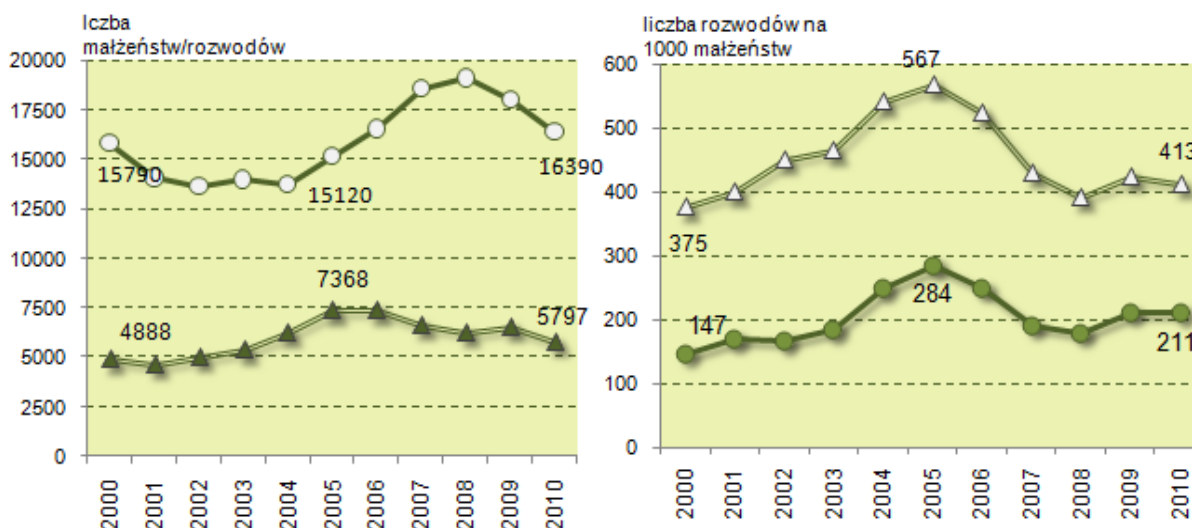

W województwie dolnośląskim liczba rozwodów orzeczonych przez sądy szczególnie w okresie od 2000 r. do 2005 r. charakteryzowała się tendencją rosnącą – orzeczono od 4,9 tys. rozwodów w 2000 r. do 7,4 tys. w 2005 r. (czyli o 50,7% więcej). Począwszy od 2006 r. odnotowuje się na Dolnym Śląsku spadek liczby **orzeczonych rozwodów**. W 2010 r. **rozwiodło się 5,8 tys. par małżeńskich**, tj. o 11,2% mniej niż w ubiegłym roku (w kraju o 6,2% mniej). Zdecydowaną większość rozwodów orzeczono w miastach – 4,8 tys. (82,5%

ogółu rozwodów w województwie). W przeliczeniu na 10 tys. mieszkańców orzeczono 20 rozwodów (rok wcześniej 23 rozwody, w kraju w 2010 r. – 16), plasując dolnośląskie, po województwie warmińsko-mazurskim, na 2. miejscu wśród pozostałych województw (w 2009 r. – 1. miejsce). W miastach na 10 tys. ludności przypadają 24 rozwody, a na wsi dwukrotnie mniej (w 2009 r. 27 w miastach i 13 na wsi).

W przekroju powiatów liczba rozwodów w przeliczeniu na 10 tys. ludności była największa w Jeleniej Górze (28) i w powiecie głogowskim (25), natomiast najmniejsza w powiecie milickim (11) i wrocławskim (14).

Najczęstsze **przyczyny rozwodów** to: niezgodność charakterów (34,8% ogółu rozwodów), niedochowanie wierności małżeńskiej (26,4%) oraz nadużywanie alkoholu (18,6%).

Z zestawienia liczby rozwodów z liczbą nowo zawartych małżeństw w analizowanych latach wynika, że zarówno w przypadku województwa ogółem, jak i w przekroju miasta-wieś **współczynnik rozwodów w przeliczeniu na 1000 nowo zawartych małżeństw** zmniejszył się znacząco, w 2010 r. miał wartość 354 wobec 362 w 2009 r. i 487 w 2005 r.). Na Dolnym Śląsku na 1000 nowo zawartych małżeństw przypadało w 2010 r. o 85 rozwodów więcej niż przeciętnie w kraju i była to najwyższa wartość wskaźnika wśród województw. Najmniej orzeczonych rozwodów na 1000 nowo zawartych małżeństw odnotowano w województwie podkarpackim – 158 rozwodów, czyli ponad dwukrotnie mniej niż w województwie dolnośląskim.

## Urodzenia i płodność

W 2010 r. zarejestrowano 29,5 tys. **urodzeń żywych**, tj. o 0,9% mniej niż rok wcześniej. W miastach odnotowano 20,1 tys. urodzeń żywych (w porównaniu z 2009 r. spadek o 0,8%, tj. o 167 dzieci), a na wsi 9,4 tys. (spadek o 1,2%, czyli o 110 niemowląt). Analizując okres od 2005 r. można zauważyć, że w 2010 r. została zahamowana utrzymująca się od 2005 r. wzrostowa tendencja liczby urodzeń.

Najprostszym miernikiem natężenia urodzeń jest **surowy współczynnik urodzeń (rodności)** – liczba urodzeń żywych na 1000 ludności. W 2010 r. współczynnik ten wyniósł 10,3 wobec 10,4 w 2009 r. Pod względem wartości tego wskaźnika województwo zajmowało 11. miejsce wśród pozostałych województw (w kraju na 1000 ludności rodziło się 10,8 dzieci). Współczynnik urodzeń, podobnie jak w latach wcześniejszych, był wyższy na wsi niż w miastach. W 2010 r. na 1000 ludności przypadało 11,0 urodzeń żywych na wsi, a w miastach – 10,0.

**Urodzenia żywe na 1000 ludności w latach 2000-2010**



W 2010 r. z ogólnej liczby urodzeń żywych 29,5% stanowiły **urodzenia pozamałżeńskie** sytuując województwo dolnośląskie wśród pozostałych województw na 3. miejscu, po zachodniopomorskim i lubuskim. W okresie 2000-2010 obserwuje się wzrost odsetka urodzeń pozamałżeńskich – o 9,9 pkt. proc.

W przekroju dolnośląskich powiatów najwyższy współczynnik urodzeń żywych odnotowano w powiecie wrocławskim (12,2) oraz głogowskim (12,0), a najniższy w Jeleniej Górze (8,7) i powiecie jeleniogórskim (8,8).

W grupie *gmin* województwa dolnośląskiego stosunkowo wysokim poziomem rodności, ponad 14 urodzeń żywych na 1000 ludności, wyróżniały się 4 gminy o charakterze wiejskim: Pęcław, Dobroszyce, Radwanice oraz Mściwojów. Wartość współczynnika urodzeń żywych poniżej poziomu 8,0 odnotowano w gminie wiejskiej Platerówka oraz miejsko-wiejskich Niemcza i Stronie Śląskie.

**Lokaty gmin i wyróżnione przedziały wartości wskaźnika: liczby urodzeń żywych na 1000 ludności  
w 2010 r.**

Przedziały wartości	Gminy ( <i>m. – miejska, w. – wiejska, m.-w. – miejsko-wiejska</i> )		
poniżej 8,0	(169) Platerówka w., (168) Niemcza m.-w., (167) Stronie Śląskie m.-w.,	(166) Karpacz m., (165) Wleń m.-w., (164) Bardo m.-w.,	(163) Mysłakowice w., (162) Olszyna m.-w., (161) Szklarska Poręba m.,
[8,0; 10,0)	(160) Kondratowice w., (159) Głuszyca m.-w., (158) Polanica-Zdrój m., (157) Szczawno-Zdrój m., (156) Złoty Stok m.-w., (155) Siekierczyn w., (154) Jedlina-Zdrój m., (153) Duszniki-Zdrój m., (152) Zgorzelec m., (151) Ząbkowice Śląskie m.-w., (150) Nowa Ruda m., (149) Żarów m.-w., (148) Mieroszów m.-w., (147) Bystrzyca Kłodzka m.-w., (146) Brzeg Dolny m.-w., (145) Jelenia Góra m., (144) Jeżów Sudecki w., (143) Mirsk m.-w., (142) Łądek-Zdrój m.-w., (141) Marciszów w.,	(140) Wałbrzych m., * (139) Świebodzice m., (138) Pieszyce m., (137) Bielawa m., (136) Boguszów-Gorce m., (135) Bolesławiec m., (134) Kowary m., (133) Nowa Ruda w., (132) Lubomierz m.-w., (131) Kłodzko m., (130) Gromadka w., (129) Gryfów Śląski m.-w., (128) Dzierżoniów m., (127) Lubań m., (126) Stara Kamienica w., (125) Ciepłowody w., (124) Wołów m.-w., (123) Kudowa-Zdrój m., (122) Leśna m.-w., (121) Stoszowice w.,	(120) Świdnica m., (119) Jawor m., (118) Janowice Wielkie w., (117) Ziębice m.-w., (116) Szczytna m.-w., (115) Środa Śląska m.-w., (114) Męcinka w., (113) Pieńsk m.-w., (112) Borów w., (111) Lwówek Śląski m.-w., (110) Marcinowice w., (109) Węglińiec m.-w., (108) Kamieniec Ząbkowicki w., (107) Podgórzyn w., (106) Zawidów m., (105) Miłkowice w., (104) Ścinawa m.-w., (103) Strzegom m.-w., (102) Kamienna Góra w., (101) Jaworzyna Śląska m.-w.,
[10,0; 12,0)	(100) Świeradów-Zdrój m., (99) Kamienna Góra m., (98) Mietków w., (97) Świerzawa m.-w., (96) Chojnów m., (95) Małczyce w., (94) Jordanów Śląski w., (93) Lubań w., (92) Radków m.-w., (91) Dzierżoniów w., (90) Legnica m., (89) Prusice m.-w., * (88) Lubawka m.-w., (87) Złotoryja m., (86) Piława Górna m., (85) Przemków m.-w., (84) Lubin m., (83) Chojnów w., (82) Warta Bolesławiecka w., (81) Kłodzko w., (80) Wrocław m., (79) Łagiewniki w., (78) Bierutów m.-w., (77) Wisznia Mała w.,	(76) Cieszków w., (75) Walim w., (74) Legnickie Pole w., (73) Piechowice m., (72) Zgorzelec w., (71) Wądroże Wielkie w., (70) Złotoryja w., (69) Twardogóra m.-w., (68) Strzelin m.-w., (67) Żmigród m.-w., (66) Niechlów w., (65) Kunice w., (64) Udanin w., (63) Lewin Kłodzki w., (62) Wąsosz m.-w., (61) Międzybórz m.-w., (60) Bogatynia m.-w., (59) Wińsko w., (58) Głogów w., (57) Żukowice w., (56) Grębocice w., (55) Trzebnica m.-w., (54) Międzyzylesie m.-w.,	(53) Oborniki Śląskie m.-w., (52) Oleśnica m., (51) Zagrodno w., (50) Jelcz-Laskowice m.-w., (49) Chocianów m.-w., (48) Nowogrodziec m.-w., (47) Lubin w., (46) Oława w., (45) Kąty Wrocławskie m.-w., (44) Bolków m.-w., (43) Długoleka w., (42) Oława m., (41) Sobótka m.-w., (40) Sulików w., (39) Milicz m.-w., (38) Góra m.-w., (37) Wojcieszów m., (36) Czernica w., (35) Prochowice m.-w., (34) Oleśnica w., (33) Domaniów w., (32) Bolesławiec w., (31) Głogów m.,
[12,0; 14,0)	(30) Krośnice w., (29) Przeworno w., (28) Rudna w., (27) Paszowice w., (26) Stare Bogaczowice w., (25) Kostomłoty w., (24) Świdnica w., (23) Polkowice m.-w., (22) Jerzmanowa w.,	(21) Czarny Bór w., (20) Zawonia w., (19) Dobromierz w., (18) Syców m.-w., (17) Wiązów m.-w., (16) Krotoszyce w., (15) Dziadowa Kłoda w., (14) Osiecznica w., (13) Miękinia w.,	(12) Pielgrzymka w., (11) Ruja w., (10) Kotła w., (9) Siechnice m.-w., * (8) Żórawina w., (7) Kobierzyce w., (6) Jemielno w., (5) Gaworzyce w.,
14,0 i więcej	(4) Mściwojów w., (3) Radwanice w.,	(2) Dobroszyce w.,	(1) Pęcław w.,



### Mediana wieku matek według kolejności urodzenia dziecka i wykształcenia w 2010 r.

Wykształcenie matki	Ogółem	Kolejność urodzenia dziecka u matki							
		1	2	3	4	5	6	7	8 i dalsze
<b>Ogółem</b>	<b>28,8</b>	<b>26,8</b>	<b>30,3</b>	<b>32,6</b>	<b>33,2</b>	<b>34,8</b>	<b>34,7</b>	<b>36,6</b>	<b>38,3</b>
Wyższe	30,0	28,6	31,7	34,4	36,0	41,0	37,5	39,5	38,5
Policealne	28,7	27,0	30,0	32,0	37,0	-	-	-	-
Średnie	27,7	25,4	29,7	32,9	34,3	34,5	37,0	38,5	39,5
Zasadnicze zawodowe	28,6	24,0	29,1	32,1	32,9	35,3	36,1	40,1	38,5
Gimnazjalne	19,3	18,9	21,1	22,4	21,5	-	-	-	-
Podstawowe	26,0	20,0	25,7	29,3	31,8	33,4	32,5	35,8	37,7
Niepełne podstawowe	24,8	19,3	26,3	30,5	30,5	26,5	-	36,0	34,0

Ogółem średni wiek w momencie urodzenia kolejnego dziecka, który połowa matek rodzących już przekroczyła, a którego połowa jeszcze nie osiągnęła (**mediana wieku matek**) wynosił w 2010 r. 28,8 lat, natomiast w przypadku urodzenia pierwszego dziecka wynosił 26,8 lat. W ostatnich latach obserwuje się podwyższenie zarówno średniego wieku rodzenia dziecka, jak i średniego wieku urodzenia pierwszego dziecka

W miastach mediana wieku matek była nieznacznie wyższa niż na wsi, szczególnie w przypadku urodzenia pierwszego dziecka.

Kobiety z wykształceniem wyższym rodziły średnio w późniejszym wieku niż kobiety z niższym wykształceniem. W populacji kobiet z wykształceniem wyższym średni wiek matek w momencie urodzenia dziecka kształtował się w 2010 r. na poziomie 30,0 lat, natomiast w pozostałych populacjach kobiet – na poziomie nie przekraczającym przeciętnej wielkości w Polsce, m.in. w przypadku matek z wykształceniem podstawowym – 26,0 lat oraz z wykształceniem zasadniczym zawodowym – 28,6 lat.

Kobiety z wykształceniem wyższym pierwsze dziecko rodziły w wieku 28,6 lat, a kobiety z wykształceniem podstawowym – ponad 8 lat wcześniej, tj. w wieku 20,0 lat.

Ważnym czynnikiem wpływającym na wielkość urodzeń jest liczba i struktura kobiet w wieku rozrodczym (15-49 lat), czyli potencjalnych matek oraz ich **plodność**, tj. natężenie urodzeń w badanej populacji kobiet będących w wieku rozrodczym. Podstawowym miernikiem płodności kobiet jest **współczynnik płodności** określany liczbą urodzeń żywych na 1000 kobiet będących w wieku rozrodczym.

W 2010 r. współczynnik płodności wynosił 41,9, sytuując woj. dolnośląskie na 9 miejscu wśród województw (w kraju wynosił 42,9). Podobnie jak w kraju, od 2000 r. płodność kobiet uległa zwiększeniu, w 2000 r. na każde 1000 kobiet w wieku 15-49 lat – 32 zostało matkami, a w 2010 r. – 42.

Na wsi natężenie urodzeń w populacji kobiet było nieznacznie wyższe niż w miastach. W 2010 r. na 1000 kobiet w wieku rozrodczym przypadało na wsi 43,8 urodzeń żywych, podczas gdy w miastach – 41,0. W porównaniu do lat wcześniejszych nastąpiło zmniejszenie dysproporcji między wsią a miastem w poziomie płodności kobiet.

W grupie 29 powiatów najwyższym poziomem płodności kobiet wyróżniał się powiat milicki (47,7 urodzeń żywych na 1000 kobiet w wieku 15-49 lat) oraz powiat wrocławski (46,7).

Najniższe wartości współczynnika płodności odnotowano w powiecie jeleniogórskim (36,3) oraz w powiecie ząbkowickim (36,4). We Wrocławiu kobiety charakteryzowały się większą płodnością niż w pozostałych miastach na prawach powiatu – na 1000 kobiet w wieku rozrodczym przypadały średnio 43 urodzenia (czyli o 5 więcej niż w Jeleniej Górze i o 1,5 więcej niż w Legnicy).

### Urodzenia żywe na 1000 kobiet w wieku 15-49 lat według powiatów w 2010 r.

Powiaty	Ogółem	Miasta	Wieś
<b>Województwo</b>	<b>41,9</b>	<b>41,0</b>	<b>43,8</b>
bolesławiecki	41,0	37,8	43,8
dzierżoniowski	38,3	37,6	41,4
głogowski	48,5	48,6	48,1
górowski	47,1	42,6	50,4
jaworski	43,3	38,9	49,1
jeleniogórski	36,3	37,0	35,6
kamiennogórski	41,8	43,6	39,4
kłodzki	38,5	37,5	40,3
legnicki	43,6	40,8	45,2
Lubański	37,7	38,5	36,5
lubiński	43,2	42,8	44,4
lwówecki	37,3	38,0	36,7
milicki	47,7	51,6	45,9
oleśnicki	46,0	43,9	49,0
oławski	46,2	46,8	45,0
polkowicki	46,2	44,1	49,6
strzeliński	44,9	45,4	44,7
średzki	43,2	37,0	44,5
świdnicki	39,9	38,6	42,8
trzebnicki	43,6	41,9	44,5
wałbrzyski	38,5	38,0	42,5
wołowski	37,7	34,0	41,9
wrocławski	46,7	52,4	45,7
ząbkowicki	36,4	34,7	37,8
zgorzelecki	39,9	37,1	46,0
złotoryjski	42,9	41,5	44,4
m. Jelenia Góra	37,6	37,6	X
m. Legnica	41,1	41,1	X
m. Wrocław	42,7	42,7	X

### Płodność kobiet według wieku i powiatów w 2010 r.

Powiaty	Urodzenia żywe na 1000 kobiet w wieku							
	15-49 lat	15-19	20-24	25-29	30-34	35-39	40-44	45-49 lat
<b>Województwo</b>	<b>41,9</b>	<b>17,3</b>	<b>52,9</b>	<b>85,4</b>	<b>70,9</b>	<b>30,7</b>	<b>5,8</b>	<b>0,2</b>
bolesławiecki	41,0	15,6	56,3	86,3	70,0	30,5	5,1	-
dzierżoniowski	38,3	22,2	52,8	76,0	58,4	32,6	6,7	-
głogowski	48,5	19,5	67,4	99,1	80,5	27,7	5,9	-
górowski	47,1	20,7	62,6	109,4	68,9	33,6	10,6	-
jaworski	43,3	18,0	48,4	93,6	73,6	35,3	7,5	-
jeleniogórski	36,3	18,1	46,9	70,9	68,9	22,7	5,8	-
kamiennogórski	41,8	15,9	62,4	87,8	69,4	25,6	6,2	1,3
kłodzki	38,5	14,2	54,3	80,5	64,9	28,3	4,9	-
legnicki	43,6	9,1	75,1	90,2	67,2	32,8	2,6	0,5
lubański	37,7	17,2	57,3	78,6	63,4	20,2	3,3	-
lubiński	43,2	14,3	56,6	95,1	70,7	29,8	6,6	0,3
lwówecki	37,3	16,2	52,9	74,3	62,7	27,8	6,8	0,6
milicki	47,7	21,2	62,9	107,5	69,6	31,2	4,0	0,9
oleśnicki	46,0	18,0	60,9	106,0	73,6	25,8	5,7	0,3
oławski	46,2	16,8	61,8	103,4	73,5	26,7	4,2	-
polkowicki	46,2	20,4	74,3	103,7	70,8	29,6	5,6	-
strzeliński	44,9	21,8	60,1	100,4	63,5	35,8	4,8	-
średzki	43,2	21,2	58,9	85,7	77,8	27,0	7,9	-
świdnicki	39,9	18,2	52,6	82,2	66,5	28,9	7,0	-
trzebnicki	43,6	20,9	57,7	84,5	71,2	36,3	6,1	0,4
wałbrzyski	38,5	26,0	47,7	79,3	66,1	23,7	5,0	-
wołowski	37,7	17,2	52,5	75,9	66,1	26,4	4,9	-
wrocławski	46,7	13,8	53,3	97,9	83,7	37,8	6,4	0,6
ząbkowicki	36,4	17,2	54,6	83,5	46,3	27,9	4,0	0,4
zgorzelecki	39,9	20,5	57,6	84,8	62,1	27,0	7,1	0,6
złotoryjski	42,9	23,3	58,6	83,8	72,0	27,2	4,0	-
m. Jelenia Góra	37,6	10,3	43,8	77,5	73,4	27,1	7,3	-
m. Legnica	41,1	14,1	46,8	89,9	73,0	30,3	4,5	0,6
m. Wrocław	42,7	14,0	38,8	77,5	75,9	35,9	6,1	0,4

Natężenie urodzeń w populacji kobiet w wieku rozrodczym kształtowało się odmiennie w poszczególnych przedziałach wieku. Podobnie jak w latach poprzednich, najwyższa płodność wystąpiła w grupie wieku 25-29 lat (85,4 urodzeń żywych na 1000 kobiet w tym wieku). Następnie, im starsza grupa wieku, tym płodność kobiet zmniejszała się, jakkolwiek wyższą płodność odnotowano w grupie wiekowej 30-34 lata (70,9 urodzeń) niż w grupie 20-24 lata (52,9 urodzeń). Średnio co 58 kobieta w wieku poniżej 20 roku życia urodziła dziecko oraz co 19 – w wieku 20-24 lata, co 12 kobieta – w wieku 25-29 lat, co 14 – w wieku 30-34 lata i co 33 – w wieku 35-39 lat.

Maksimum rozkładu płodności w grupie

wiekowej 25-29 lat odnotowano we wszystkich powiatach, przy czym najwyższą płodnością kobiet w tej grupie wiekowej wyróżniał się powiat górowski (109,4), a najniższą – powiat jeleniogórski (70,9).

### Płodność kobiet według wieku i charakteru prawnego noworodka w 2010 r.

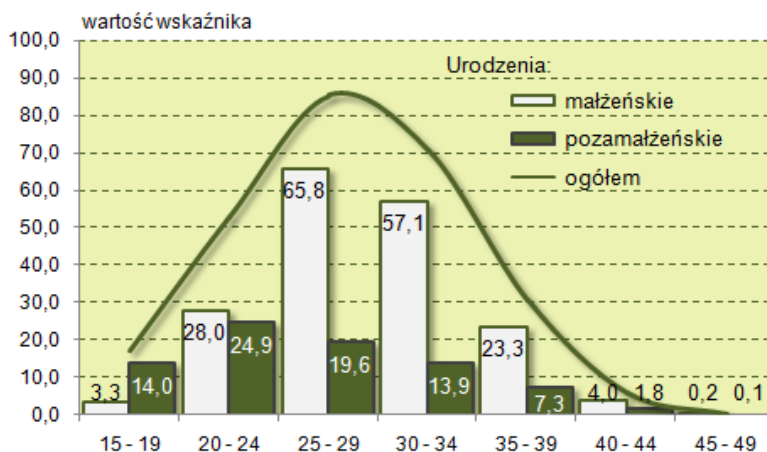

W przypadku urodzeń pozamałżeńskich najwyższą płodność wystąpiła w grupie wieku 20-24 lata – 25 urodzeń żywych na 1000 kobiet w tym wieku.

W okresie 2000-2010 widoczne są przeobrażenia w natężeniu płodności w zależności od wieku kobiet, m.in. nastąpił spadek płodności w najmłodszych grupach wieku (do 25 lat) oraz wzrost – w starszych. Płodność kobiet w wieku 20-24 lata zmniejszyła się z 74,0 w 2000 r. do 52,9 w 2010 r., natomiast w wieku 30-34 lata wzrosła odpowiednio z 43,1 do 70,9. Wiek najwyższej płodności kobiet pozostał bez zmian – w grupie 25-29 lat.

## Zgony

W 2010 r. zarejestrowano 29,7 tys. **zgonów**, tj. o 3,7% mniej niż w poprzednim roku. Analizując lata 2005-2010 otrzymano, iż miniony rok 2010 r. był pierwszym, w którym zarejestrowano spadek liczby zgonów. W miastach zmarło 21,1 tys. osób (70,9% ogółu zgonów w województwie) i było to o 4,0% mniej niż w 2009 r. Na wsi odnotowano 8,6 tys. zgonów, tj. mniej o 3,0%.

W 2010 r. **surowy współczynnik zgonów (umieralność)**, czyli liczba zarejestrowanych w danym roku zgonów na 1000 ludności, kształtował się na poziomie 10,3, plasując woj. dolnośląskie na 4. miejscu wśród województw (po łódzkim, lubelskim i świętokrzyskim), wobec 9,9 w kraju. Odmienne niż w poprzednich latach, w 2010 r. natężenie zgonów (umieralność) w woj. dolnośląskim nieznacznie zmniejszyło się.

W ostatnich latach nastąpiło zmniejszenie dysproporcji w poziomie umieralności na wsi i w miastach, przy czym począwszy od 2005 r. w miastach współczynnik zgonów przyjmował nieznacznie wyższe wartości niż na wsi, podczas gdy w latach wcześniejszych kształtował się na niższym poziomie niż na wsi. W 2010 r. w miastach na 10 tys. ludności przypadało 105 zgonów, a na wsi – 100 zgonów, natomiast w 2000 r. – 95 zgonów w miastach a na wsi – 102.

Zgony na 1000 ludności w latach 2000-2010

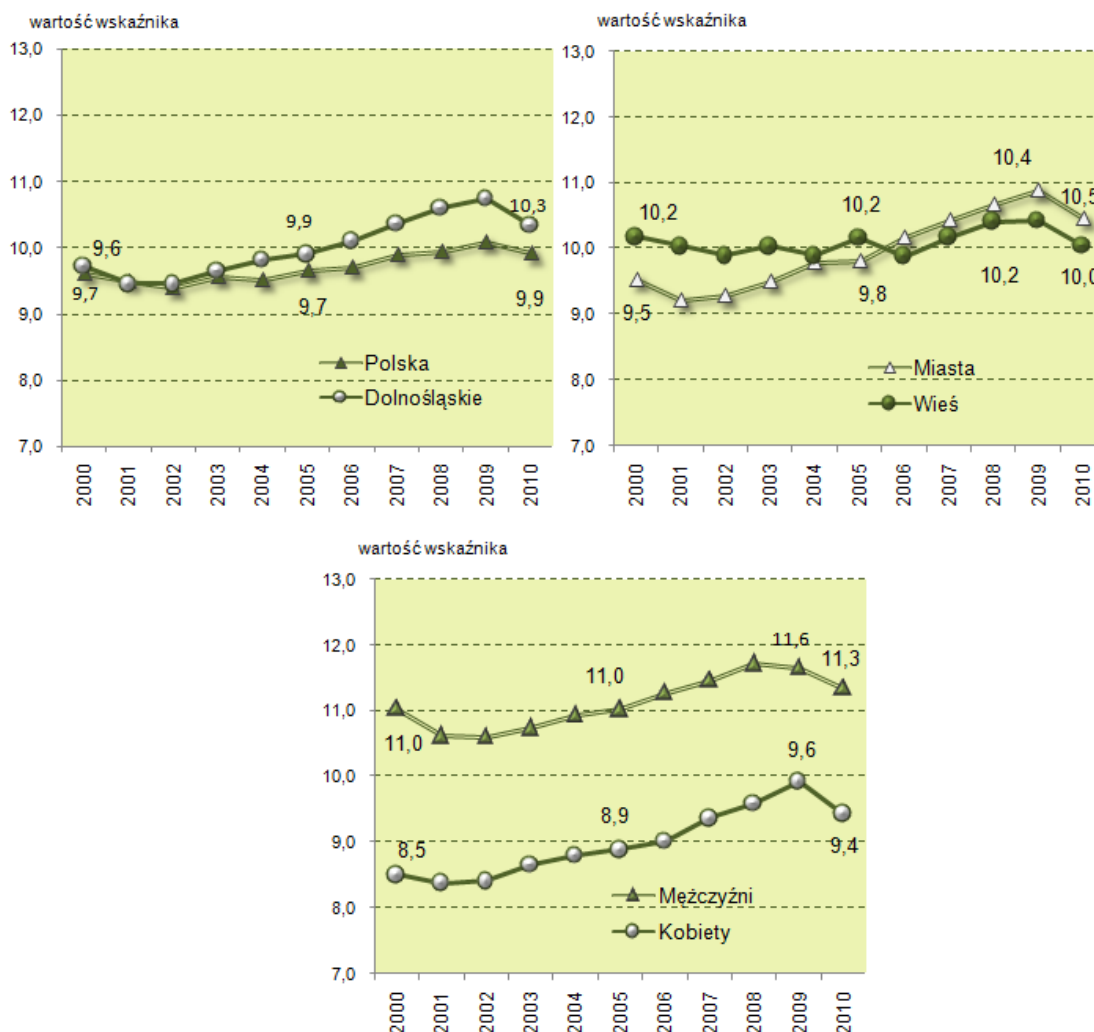

Podobnie jak w latach poprzednich, w strukturze zgonów według płci nieznacznie więcej było mężczyzn (52,5% w 2010 r.) niż kobiet. Nadwyżka liczebna zgonów mężczyzn nad zgonami kobiet w latach 2000-2010 uległa zmniejszeniu. W 2010 r. na 100 zmarłych kobiet przypadało średnio 111 zmarłych mężczyzn (108 w miastach i 118 na wsi), a w 2000 r. -120 zmarłych mężczyzn (117 – w miastach oraz 128 – na wsi). Natężenie zgonów mierzone surowym współczynnikiem zgonów było wyższe wśród mężczyzn niż wśród kobiet (zjawisko **nadumieralności mężczyzn**). Średnio na 10 tys. mężczyzn przypadało w 2010 r. – 113 zgonów, a na 10 tys. kobiet – 94 zgony, czyli o 19 mniej niż wśród mężczyzn (w 2009 r. odpowiednio 116 i 99 zgonów, a w 2000 r. – 110 i 85).

W przekroju dolnośląskich powiatów najwyższy poziom umieralności odnotowano w powiecie wałbrzyskim (13 zgonów na 1000 ludności), a najniższą umieralność – w powiecie głogowskim (8).

**Lokaty gmin i wyróżnione przedziały wartości wskaźnika:  
liczby zgonów na 1000 ludności w 2010 r.**

Przedziały wartości	Gminy (m. – miejska, w. – wiejska, m.-w. – miejsko-wiejska)		
	poniżej 8,0	(169) Osiecznica w., (168) Wisznia Mała w., (167) Długoleka w., (166) Jelcz-Laskowice m.-w., (165) Czarny Bór w., (164) Głogów m.,	(163) Czernica w., (162) Głogów w., (161) Siechnice m.-w., (160) Lubin m., (159) Pęcław w., (158) Warta Bolesławiecka w.,
[8,0; 10,0)	(153) Świeradów-Zdrój m., (152) Międzybórz m.-w., (151) Żórawina w., (150) Oleśnica w., (149) Lubań w., (148) Jerzmanowa w., (147) Lubin w., (146) Syców m.-w., (145) Lubomierz m.-w., (144) Dobroszyce w., (143) Kamienna Góra w., (142) Świerzawa m.-w., (141) Jordanów Śląski w., (140) Świdnica w., (139) Dziadowa Kłoda w., (138) Góra m.-w., (137) Leśna m.-w.,	(136) Oława w., (135) Jawor m., (134) Cieszków w., (133) Złotoryja w., (132) Marcinowice w., (131) Trzebnica m.-w., (130) Siekierczyn w., (129) Kostomłoty w., (128) Nowogrodziec m.-w., (127) Sulików w., (126) Przemków m.-w., (125) Kąty Wrocławskie m.-w., (124) Chojnów m., (123) Bolesławiec w., (122) Rudna w., (121) Brzeg Dolny m.-w.,	(120) Mysłakowice w., (119) Przeworno w., (118) Zgorzelec w., (117) Twardogóra m.-w., (116) Paszowice w., (115) Kotla w., (114) Oława m., (113) Oleśnica m., (112) Udanin w., (111) Strzelin m.-w., (110) Wołów m.-w., (109) Środa Śląska m.-w., (108) Piława Górna m., (107) Bolesławiec m., (106) Chojnów w., (105) Lubań m.,
[10,0; 12,0)	(104) Gaworzyce w., (103) Wojcieszów m., (102) Zagrodno w., (101) Kudowa-Zdrój m., (100) Chocianów m.-w., (99) Legnica m., (98) Krośnice w., (97) Gromadka w., (96) Lwówek Śląski m.-w., (95) Wrocław m., (94) Bierutów m.-w., (93) Oborniki Śląskie m.-w., (92) Dobromierz w., (91) Bogatynia m.-w., (90) Świdnica m., (89) Mieroszów m.-w., (88) Sobótka m.-w., (87) Pieńsk m.-w., (86) Miękinia w., (85) Wińsko w., (84) Zgorzelec m., (83) Zawonia w., (82) Prusice m.-w.,	(81) Wiązów m.-w., (80) Ścinawa m.-w., (79) Malczyce w., (78) Świebodzice m., (77) Milicz m.-w., (76) Radwanice w., (75) Łagiewniki w., (74) Płaterówka w., (73) Węgliniec m.-w., (72) Kamienna Góra m., (71) Żarów m.-w., (70) Borów w., (69) Lubawka m.-w., (68) Stronie Śląskie m.-w., (67) Walim w., (66) Stara Kamienica w., (65) Jaworzyna Śląska m.-w., (64) Bardo m.-w., (63) Żukowice w., (62) Dzierżoniów w., (61) Prochowice m.-w., (60) Duszniki-Zdrój m., (59) Szczytna m.-w.,	(58) Zawidów m., (57) Międzylesie m.-w., (56) Miłkowice w., (55) Bolków m.-w., (54) Kowary m., (53) Szklarska Poręba m., (52) Strzegom m.-w., (51) Gryfów Śląski m.-w., (50) Wąsosz m.-w., (49) Łądek-Zdrój m.-w., (48) Polanica-Zdrój m., (47) Podgórzyn w., (46) Żmigród m.-w., (45) Ząbkowice Śląskie m.-w., (44) Boguszów-Gorce m., (43) Kłodzko w., (42) Kunice w., (41) Męcinka w., (40) Mściwojów w., (39) Niemcza m.-w., (38) Niechlów w., (37) Mietków w.,
[12,0; 14,0)	(36) Pieszyce m., (35) Dzierżoniów m., (34) Krotoszyce w., (33) Grębocice w., (32) Olszyna m.-w., (31) Stare Bogaczowice w., (30) Mirsk m.-w., (29) Radków m.-w., (28) Ciepłowody w., (27) Bystrzyca Kłodzka m.-w., (26) Domaniów w.,	(25) Wądroże Wielkie w., (24) Kamieniec Ząbkowicki w., (23) Janowice Wielkie w., (22) Pielgrzymka w., (21) Jelenia Góra m., (20) Bielawa m., (19) Głuszycza m.-w., (18) Ziębice m.-w., (17) Jezów Sudecki w., (16) Legnickie Pole w.,	(15) Jemielno w., (14) Nowa Ruda m., (13) Kłodzko m., (12) Szczawno-Zdrój m., (11) Kondratowice w., (10) Nowa Ruda w., (9) Wleń m.-w., (8) Wałbrzych m., (7) Złoty Stok m.-w., (6) Karpacz m.,
14,0 i więcej	(5) Marciszów w., (4) Jedlina-Zdrój m.,	(3) Piechowice m., (2) Ruja w.,	(1) Lewin Kłodzki w.,

W grupie 169 gmin najwyższą umieralnością wyróżniały się 3 gminy o charakterze wiejskim: Ruja – powiat legnicki (18,4) i Wądroże Wielkie – powiat jaworski (16,0) oraz Podgórzyn – powiat jeleniogórski (15,3).

Najniższy poziom umieralności odnotowano w 7 gminach; w trzech o charakterze wiejskim: Jerzmanowa (5,9), Kotła (7,0) z powiatu głogowskiego i Długołęka – powiat wrocławski (7,2) oraz w trzech o charakterze miejsko-wiejskim: Polkowice – powiat polkowicki (6,6), Jelcz-Laskowice – powiat wrocławski (6,9) i Międzybórz – powiat oleśnicki (7,1) oraz w mieście Lubin (7,0) – powiat lubiński.

Głównymi przyczynami zgonów<sup>1</sup> w woj. dolnośląskim były choroby układu krążenia i choroby nowotworowe (odpowiednio 15031 i 7715 zgonów). Stanowiły one w 2009 r. odpowiednio 48,7% i 25,0% wszystkich zgonów. W dalszej kolejności wymienić można objawy, cechy chorobowe oraz nieprawidłowe wyniki badań, gdzie indziej niesklasyfikowane – 2142 przypadki (w 2009 r. stanowiły one 6,9% ogółu zgonów) oraz zewnętrzne przyczyny zgonów, które obejmują urazy, zatrucia i inne wypadki – 1621 przypadków (5,3%).

W porównaniu do 2008 r. liczba zgonów z powodu nowotworów uległa nieznacznemu zmniejszeniu – o 14 zgonów, tj. o 0,2%. Odnotowano również mniej zewnętrznych przyczyn zgonów - o 253 przypadki, tj. o 14,5%. Zwiększeniu uległa natomiast liczba zgonów z powodu chorób układu krążenia – o 418 zgonów (o 2,9%) oraz objawów, cech chorobowych oraz nieprawidłowych wyników badań, gdzie indziej niesklasyfikowanych – o 152 (o 7,9%). Ponad dwukrotnie więcej stwierdzono zgonów z powodu zaburzeń psychicznych.

W 2010 r. roku odnotowano 181 zgonów niemowląt (100 chłopców i 81 dziewczynek), tj. o 13 zgonów mniej niż w 2009 r. **Współczynnik umieralności niemowląt**, wyrażający liczbę zgonów niemowląt na 1000 urodzeń żywych wyniósł 6,1 i była to jedna z najwyższych wartości wśród pozostałych województw (2. lokata). W miastach, odmiennie niż w poprzednich latach, umieralność niemowląt była nieznacznie wyższa niż na wsi – współczynnik ten wyniósł 6,2 wobec 5,9 na wsi.

W ogólnej liczbie zmarłych niemowląt większość dzieci (71,3%) zmarła w okresie noworodkowym, tj. przed ukończeniem pierwszego miesiąca życia, w tym 53,6% w pierwszym tygodniu życia.

W 2010 roku w województwie dolnośląskim **przeciętne dalsze trwanie życia** dla mężczyzn wynosiło 71,7 lat, a dla kobiet – 80,2 i były to jedne z najniższych wartości wśród województw (14. lokata dla obu płci). W porównaniu do 2000 r. nieznacznie wydłużyło się przeciętne dalsze trwanie życia noworodka – dolnośląskich mężczyzn wydłużyło się o 1,6 roku, a kobiet o 1,4 roku.

**Przeciętne dalsze trwanie życia w 2010 r.**

Wyszczególnienie	Mężczyźni					Kobiety				
	według wieku									
	0	15	30	45	60	0	15	30	45	60
<b>Województwo</b>	<b>71,7</b>	<b>57,3</b>	<b>43,0</b>	<b>29,3</b>	<b>18,0</b>	<b>80,2</b>	<b>65,8</b>	<b>51,0</b>	<b>36,5</b>	<b>23,2</b>
Miasta	72,1	57,7	43,4	29,7	18,3	80,2	65,8	51,1	36,6	23,3
Wieś	70,7	56,3	42,0	28,3	17,1	80,2	65,7	50,9	36,4	23,1

## Przyrost naturalny, reprodukcja ludności

**Reprodukcja** oznacza odtwarzanie liczby i struktury ludności według wieku (i płci) pod wpływem zmian natężenia ruchu naturalnego, tj. natężenia urodzeń i zgonów (przyrostu naturalnego). Przyrost naturalny obliczany jest jako różnica między liczbą urodzeń a liczbą zgonów, a dynamika demograficzna jako iloraz liczby urodzeń i liczby zgonów. Podstawowymi syntetycznymi miarami analizy procesu reprodukcji ludności jest ogólny współczynnik przyrostu naturalnego i współczynnik dynamiki demograficznej, tj. współczynniki oparte na zarejestrowanej liczbie urodzeń i zgonów. Ponieważ na kształtowanie się natężenia reprodukcji ludności wpływ ma struktura wiekowa, stąd w wielu analizach demograficznych zastosowanie mają również współczynniki budowane na podstawie współczynników płodności i tablic wymieralności, tj. współczynnik dzietności oraz współczynnik reprodukcji brutto.

Utrzymująca się w każdym roku analizowanego okresu w województwie dolnośląskim nadwyżka zgonów nad urodzeniami spowodowała, iż **przyrost naturalny** był ujemny. I tak, w 2010 roku wyniósł minus 172 osoby (w 2009 r. minus 1046, a w 2000 r. minus 2226 osób).

W przeliczeniu na 1000 ludności przyrost naturalny w województwie kształtował się na poziomie minus 0,1 (wobec minus 0,4 w 2009 r. i minus 0,8 w 2000 r.). W 2010 r. w Polsce współczynnik przyrostu naturalnego wynosił plus 0,9, czyli średnio na każde 10000 ludności przypadało 9 urodzeń nadwyżki nad liczbą zgonów. W województwie dolnośląskim średnio na każde 10000 ludności przypadał 1 zgon nadwyżki nad liczbą urodzeń (12. lokata w kraju).

<sup>1</sup> Dane o zgonach według przyczyn ze względu na 2 etapy opracowania są prezentowane z rocznym opóźnieniem.

**Lokaty gmin i wyróżnione przedziały wartości wskaźnika:  
przyrostu naturalnego na 1000 ludności w 2010 r.**

Przedziały wartości	Gminy <i>(m. – miejska, w. – wiejska, m.-w. – miejsko-wiejska)</i>		
poniżej -6,0	(169) Lewin Kłodzki w.,	(168) Karpacz m.,	(167) Ruja w.,
[-6,0; -4,0)	(166) Jedlina-Zdrój m., (165) Wleń m.-w., (164) Złoty Stok m.-w., (163) Marciszów w., (162) Kondratowice w.,	(161) Szczawno-Zdrój m., (160) Głuszyca m.-w., (159) Wałbrzych m., * (158) Nowa Ruda m.,	(157) Niemcza m.-w., (156) Olszyna m.-w., (155) Nowa Ruda w., (154) Platerówka w.,
[-4,0; -2,0)	(153) Jeżów Sudecki w., (152) Kłodzko m., (151) Jelenia Góra m., (150) Bielawa m., (149) Bystrzyca Kłodzka m.-w., (148) Szklarska Poręba m., (147) Stronie Śląskie m.-w., (146) Piechowice m., (145) Bardo m.-w.,	(144) Polanica-Zdrój m., (143) Mirsk m.-w., (142) Ząbkowice Śląskie m.-w., (141) Pieszyce m., (140) Ziębice m.-w., (139) Janowice Wielkie w., (138) Ciepłowody w., (137) Dzierżoniów m., (136) Duszniki-Zdrój m.,	(135) Łądek-Zdrój m.-w., (134) Boguszów-Gorce m., (133) Kamieniec Ząbkowicki w., (132) Kowary m., (131) Gryfów Śląski m.-w., (130) Żarów m.-w., (129) Zgorzelec m., (128) Męcinka w.,
[-2,0; 0,0)	(127) Radków m.-w., (126) Legnickie Pole w., (125) Mysłakowice w., (124) Mietków w., (123) Podgórzyn w., (122) Mieroszów m.-w., (121) Stara Kamienica w., (120) Świebodzice m., (119) Szczytna m.-w., (118) Strzegom m.-w., (117) Wądroże Wielkie w., (116) Miłkowice w., (115) Zawidów m., (114) Borów w.,	(113) Kłodzko w., (112) Gromadka w., (111) Jaworzyna Śląska m.-w., (110) Węgliniec m.-w., (109) Dzierżoniów w., (108) Bolesławiec m., (107) Świdnica m., (106) Grębocice w., (105) Brzeg Dolny m.-w., (104) Siekierczyn w., (103) Niechlów w., (102) Kamienna Góra m., (101) Pieńsk m.-w., (100) Kunice w.,	(99) Kudowa-Zdrój m., (98) Lubań m., (97) Żmigród m.-w., (96) Wołów m.-w., (95) Ścinawa m.-w., (94) Lwówek Śląski m.-w., (93) Wąsosz m.-w., (92) Lubawka m.-w., (91) Malczyce w., (90) Domaniów w., (89) Środa Śląska m.-w., (88) Prusice m.-w., (87) Walim w., (86) Międzyzlesie m.-w.,
[0,0; 2,0)	(85) Łagiewniki w., (84) Stare Bogaczowice w., (83) Żukowice w., (82) Legnica m., (81) Bolków m.-w., (80) Wrocław m., (79) Bierutów m.-w., (78) Piława Górna m., (77) Leśna m.-w., (76) Lubomierz m.-w., (75) Jawor m., (74) Chojnów w., (73) Wińsko w., (72) Marcinowice w.,	(71) Pielgrzymka w., (70) Prochowice m.-w., (69) Bogatynia m.-w., (68) Krotoszyce w., (67) Chojnów m., (66) Oborniki Śląskie m.-w., (65) Jemielno w., (64) Strzelin m.-w., (63) Milicz m.-w., (62) Udanin w., (61) Zgorzelec w., (60) Twardogóra m.-w., (59) Kamienna Góra w.,	(58) Przemków m.-w., (57) Zagrodno w., (56) Sobótka m.-w., (55) Świerzawa m.-w., (54) Jordanów Śląski w., (53) Oleśnica m., (52) Chocianów m.-w., (51) Stoszowice w., (50) Cieszków w., (49) Wojcieszów m., (48) Złotoryja w., (47) Oława m., (46) Krośnice w.,
[2,0; 4,0)	(45) Lubań w., (44) Zawonia w., (43) Świeradów-Zdrój m., (42) Trzebnica m.-w., (41) Wiązów m.-w., (40) Dobromierz w., (39) Kąty Wrocławskie m.-w., (38) Paszowice w., (37) Nowogrodziec m.-w., (36) Przeworno w., (35) Złotoryja m.,	(34) Rudna w., (33) Miękinia w., (32) Mściwojów w., (31) Sulików w., (30) Bolesławiec w., (29) Oława w., (28) Warta Bolesławiecka w., (27) Lubin m., (26) Góra m.-w., (25) Międzybórz m.-w.,	(24) Kostomłoty w., (23) Lubin w., (22) Świdnica w., (21) Głogów w., (20) Radwanice w., (19) Oleśnica w., (18) Kotła w., (17) Gaworzyce w., (16) Dziadowa Kłoda w., (15) Jerzmanowa w.,
[4,0; 6,0)	(14) Wisznia Mała w., (13) Syców m.-w., (12) Polkowice m.-w., (11) Jelcz-Laskowice m.-w.,	(10) Czernica w., (9) Długoleka w., (8) Głogów m., (7) Czarny Bór w.,	(6) Żórawina w., (5) Kobierzyce w., (4) Siechnice m.-w.,
6,0 i więcej	(3) Dobroszyce w.,	(2) Osiecznica w.,	(1) Pęcław w.,

W 2010 r. w przeliczeniu na 1000 ludności dodatni przyrost naturalny wystąpił w 16 powiatach, w tym najwyższy w powiecie głogowskim (4,5) i wrocławskim (4,0), natomiast najniższy w wałbrzyskim (minus 3,8) i kłodzkim (minus 3,1),

Analizując zróżnicowanie przestrzenne przyrostu naturalnego na 1000 ludności w *układzie gmin*, można wyróżnić 85 gmin (50,3% ogółu jednostek) o dodatnim przyroście naturalnym, w tym 3 gminy o najwyższych wartościach współczynnika: Pęcław (7,7), Osiecznica (7,5) i Dobroszyce (6,5). W gminach tych odnotowano relatywnie wysokie wartości współczynnika urodzeń i relatywnie niskie – współczynnika zgonów.

W 84 gminach, wystąpił ujemny przyrost naturalny, w tym stosunkowo wysoki poziom ubytku naturalnego w przeliczeniu na liczbę ludności wystąpił w 2 gminach wiejskich, Lewin Kłodzki i Ruja w których na każdy 1000 mieszkańców przypadało odpowiednio 11 i 6 zgonów nadwyżki nad liczbą urodzeń. Ponadto wymienić można dwie gminy miejskie Karpacz (6,6) i Jedlina Zdrój (6,0), które charakteryzowały się na tle pozostałych gmin relatywnie wysokim poziomem umieralności i niskim – rodności.

Na wsi rejestrowano więcej urodzeń żywych niż zgonów – przyrost naturalny dodatni (o 810 więcej urodzeń niż zgonów), w miastach natomiast rejestrowano więcej zgonów niż urodzeń – przyrost naturalny ujemny (o 982 więcej zgonów nad urodzeniami).

W 2010 r. **współczynnik dynamiki demograficznej**, który wyraża stosunek liczby urodzeń żywych do liczby zgonów w danym okresie, kształtował się w kraju na poziomie 1,09, czyli roczna liczba urodzeń nie tylko kompensowała roczną liczbę zgonów, lecz także dała nadwyżkę nad roczną liczbą zgonów. W województwie dolnośląskim współczynnik dynamiki demograficznej, podobnie jak w latach wcześniejszych, nadal kształtował się na poziomie poniżej 1,00 i w 2010 r. wyniósł 0,99 (12. miejsce wśród pozostałych województw), czyli roczna liczba urodzeń żywych nie kompensowała rocznej liczby zgonów. Na 100 zgonów przypadało średnio 99 urodzeń żywych (w 2005 r. – 90, a w 2000 r. – 92).

W każdym roku okresu 2000-2010 w miastach roczna liczba urodzeń żywych była niższa od liczby zgonów, a na wsi za wyjątkiem lat 2003 i 2005, w każdym roku – wyższa. W miastach współczynnik dynamiki demograficznej miał wartość 0,95 (czyli średnio na każde 100 zgonów przypadało 95 urodzeń, tj. o 8 więcej niż w 2000 r.; jednakże nadal roczna liczba urodzeń żywych nie kompensowała rocznej liczby zgonów. Na wsi współczynnik dynamiki demograficznej miał wartość 1,09 (wobec 1,04 w 2000 r.), czyli liczba urodzeń żywych dawała nadwyżkę nad liczbą zgonów – średnio 9 urodzeń żywych na 100 zgonów (wobec nadwyżki 4 urodzeń żywych w 2000 r.).

### Współczynnik dynamiki demograficznej w latach 2000-2010



Na podstawie danych za 2010 r. można stwierdzić, iż dla 16 powiatów współczynnik dynamiki demograficznej przekraczał wartość 1,00. Szczególnie wyróżniały się powiaty głogowski (1,59) i polkowicki (1,48), w których w ciągu roku na 100 zmarłych przypadało odpowiednio: 159 i 148 osób nowo narodzonych.

Najniższe wartości współczynnika dynamiki demograficznej wystąpiły dla Jeleniej Góry (0,69) oraz powiatu wałbrzyskiego (0,71). Zatem, w jednostkach tych liczba urodzeń żywych nie kompensowała liczby zgonów. Na 100 zmarłych przypadały w powiecie wałbrzyskim 712 osoby nowo narodzone, a w Jeleniej Górze – 69 osób nowo narodzonych.

Kolejną miarą charakteryzującą reprodukcję ludności jest **współczynnik dzietności (teoretycznej)** budowany w oparciu o cząstkowe współczynniki płodności. **Współczynnik dzietności** w 2010 r. kształtował się na poziomie 1,304 i był niższy niż w roku poprzednim (w 2009 r. – 1,316). Zatem, przy założeniu, że w poszczególnych fazach okresu rozrodczego (15-49 lat) kobiety rodziłyby z intensywnością obserwowaną wśród kobiet w badanym roku, to 1000 kobiet urodziłoby przeciętnie 1304 dzieci, tj. o 78 dzieci mniej niż średnio w kraju. Pod względem wartości tego wskaźnika województwo dolnośląskie zajmowało 14. miejsce wśród pozostałych województw. Podobnie jak w skali całego kraju, jak i w pozostałych województwach, w województwie dolnośląskim, poziom dzietności nie gwarantował prostej zastępowalności pokoleń.

Analogicznie jak w poprzednich latach, w miastach dzietność kobiet kształtowała się na niższym poziomie niż na wsi. Teoretycznie w miastach 1000 kobiet urodziłoby 1260 dzieci, tj. o 135 mniej niż na wsi.

#### Syntetyczne miary reprodukcji ludności według powiatów w 2010 r.

Powiaty	Współczynniki			
	przyrostu naturalnego	dynamiki demograficznej	dzietności ogólnej	reprodukcji brutto
<b>Województwo</b>	<b>-0,06</b>	<b>0,994</b>	<b>1,304</b>	<b>0,628</b>
bolesławiecki	1,12	1,122	1,305	0,623
dzierżoniowski	-2,62	0,779	1,231	0,622
głogowski	4,46	1,590	1,486	0,770
górowski	1,47	1,145	1,529	0,750
jaworski	0,33	1,032	1,371	0,669
jeleniogórski	-2,96	0,749	1,156	0,562
kamiennogórski	-0,76	0,929	1,338	0,577
kłodzki	-3,05	0,749	1,232	0,504
legnicki	-0,33	0,970	1,383	0,690
lubański	-0,48	0,950	1,194	0,580
lubiński	2,47	1,303	1,352	0,678
lwówecki	-1,86	0,830	1,197	0,566
milicki	1,30	1,126	1,469	0,702
oleśnicki	2,44	1,264	1,438	0,700
oławski	2,57	1,288	1,419	0,662
polkowicki	2,72	1,295	1,519	0,735
strzeliński	0,48	1,046	1,416	0,652
średzki	0,95	1,095	1,387	0,668
świdnicki	-0,66	0,936	1,269	0,599
trzebnicki	1,20	1,122	1,372	0,631
wałbrzyski	-3,76	0,706	1,228	0,606
wołowski	-0,51	0,949	1,208	0,586
wrocławski	3,96	1,479	1,456	0,738
ząbkowicki	-2,86	0,757	1,165	0,520
zgorzelecki	-0,51	0,950	1,290	0,621
złotoryjski	1,73	1,189	1,329	0,624
m. Jelenia Góra	-3,83	0,693	1,193	0,586
m. Legnica	0,04	1,004	1,286	0,614
m. Wrocław	0,25	1,025	1,222	0,597

Wśród powiatów dolnośląskich współczynnik dzietności kształtował się na poziomie od 1,156 w powiecie jeleniogórskim Górze i 1,165 w powiecie ząbkowickim do 1,529 w powiecie górowskim i 1,519 w powiecie polkowickim.

Modyfikacją współczynnika dzietności, przy wyodrębnieniu z ogólnej liczby urodzeń żywych urodzenia dzieci płci żeńskiej, jest **współczynnik reprodukcji brutto**, który przedstawia średnią liczbę żywo urodzonych córek przypadających na jedną kobietę będącą w wieku rozrodczym, przy założeniu, że kobieta będzie rodzic z taką częstością, jaką charakteryzują się wszystkie kobiety rodzące w badanym roku dla którego oblicza się współczynnik reprodukcji (niezmienne współczynniki płodności – stały wzorzec płodności z danego roku). Zatem, współczynnik reprodukcji brutto informuje, w jakim stopniu generacja matek zostanie zastąpiona przez populację córek przy niezmiennych warunkach płodności i braku umieralności.

W 2010 roku w województwie dolnośląskim współczynnik reprodukcji brutto wyniósł 0,628 (wobec 0,665 w kraju) i była to jedna z najniższych wartości wśród pozostałych województw (13. lokata). Przy założeniu stałego wzorca płodności z danego roku, średnio na każde 1000 kobiet w wieku rozrodczym przypadało w województwie dolnośląskim 628 żywo urodzonych córek, tj. o 38 córek mniej niż w przypadku współczynnika ogólnopolskiego. Przy niezmiennych warunkach płodności i braku umieralności generacja matek zostałaby zastąpiona przez znacznie mniej licznější populację córek – mniej o 37,2% (w kraju o 34,5%).

Analogicznie jak w latach wcześniejszych, współczynnik reprodukcji brutto w 2010 r. przyjmował na wsi nieznacznie wyższe wartości niż w miastach, tj. 0,669 na wsi i 0,607 w miastach. Przy niezmiennych warunkach płodności i braku umieralności generacja matek zarówno na wsi jak i w mieście zostałaby zastą-



piona przez znacznie mniej liczniejszą populację córek, która średnio stanowiłaby na wsi 66,9% wyjściowej populacji matek, a w mieście – 60,7%.

Współczynnik reprodukcji brutto w powiatach kształtował się na poziomie od 0,520 (powiat ząbkowski) do 0,770 (powiat głogowski). Zatem, przy założeniu, że kobiety będą rodzić z taką częstotliwością, jaką charakteryzują się wszystkie kobiety rodzące w badanym roku, dla którego oblicza się ten współczynnik (niezmienne współczynniki płodności), w powiecie ząbkowskim generacja matek zostałaby średnio zastąpiona przez populację córek o 48,0% mniej liczną niż w przypadku matek, a w powiecie głogowskim – przez populację córek o 25,0% mniejszą.

## MIGRACJE

Obok przyrostu naturalnego, czynnikiem wpływającym bezpośrednio na rozwój ludności, tj. powodując względnie trwale zwiększenie bądź zmniejszenie liczebności populacji, a także wpływając na jej rozmieszczenie są **migracje**, czyli przemieszczenia ludności związane ze zmianą stałego miejsca zamieszkania lub miejsca czasowego pobytu.

Wielkość i kierunek migracji oraz ich natężenie zależą od wielu przyczyn, wśród których najczęściej wymieniana jest przyczyna o charakterze ekonomicznym (np. podjęcie pracy, poprawa sytuacji materialnej).

Od dwóch lat w województwie dolnośląskim występuje dodatnie **saldo migracji na pobyt stały**, co oznacza, że liczba zameldowanych na pobyt stały w ciągu roku – napływ (z innych województw i zagranicy) przekraczała liczbę osób wymeldowanych z pobytu stałego w tym okresie – odpływ (do innych województw i za granicę). W 2010 r. liczba ludności województwa w wyniku migracji stałych (wewnętrznych i zagranicznych) zwiększyła się o 1385 osób (w roku poprzednim wzrost o 907 osób), z tego w miastach ubyło

3,8 tys. osób a na wsi liczba ludności zwiększyła się o 5,2 tys. (w 2009 r. odpowiednio spadek o 4,0 tys. i wzrost o 4,9 tys. osób).

W przeliczeniu na 10 tys. mieszkańców **saldo migracji na pobyt stały** kształtowało się na poziomie 4 osób nadwyżki zameldowań na pobyt stały nad liczbą wymeldowań z pobytu stałego, co dawało 5. miejsce wśród pozostałych województw. Znacznie większym niż w woj. dolnośląskim dodatnim saldem ruchu migracyjnego na 10 tys. ludności charakteryzowały się województwa: mazowieckie (112), małopolskie (21), pomorskie (16) i wielkopolskie (6). W pozostałych województwach saldo ruchu migracyjnego było ujemne, w tym największe w woj. świętokrzyskim (minus 25) oraz w podkarpackim (minus 19).

W 2010 r. dolnośląskich miastach **saldo migracji** na 10 tys. ludności wynosiło minus 19, a na wsi plus 61 (przed rokiem odpowiednio minus 20 w miastach i plus 57 w miastach).

### Saldo migracji na pobyt stały w latach 2000-2010

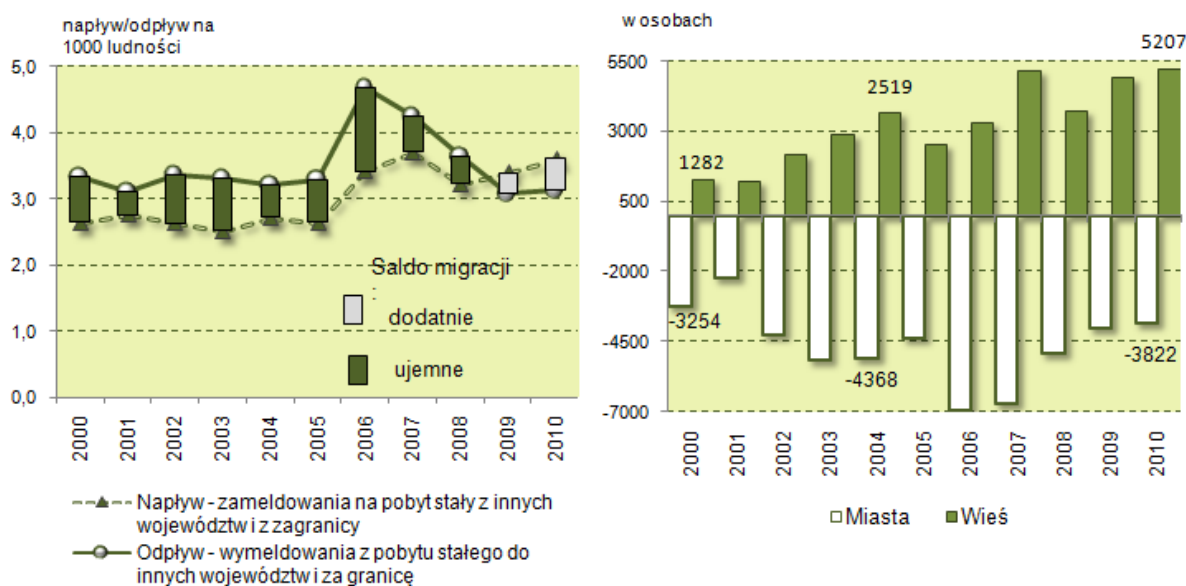

Ogółem w 2010 r. zameldowano w województwie dolnośląskim na pobyt stały 37,7 tys. osób, w tym 8,6 tys. przybyłych z innych województw (22,7% ogółu zameldowań) oraz 1,8 tys. migrantów z zagranicy (4,8%).

**Lokaty gmin i wyróżnione przedziały wartości wskaźnika - saldo migracji na pobyt stały na 1000 ludności w 2010 r.**

Przedziały wartości	Gminy (m. – miejska, w. – wiejska, m.-w. – miejsko-wiejska)		
poniżej -8,0	(169) Osiecznica w., (168) Lubin m.	(167) Ścinawa m.-w., (166) Bardo m.-w.,	(165) Głogów m., (164) Stoszowice w.,
[-8,0; -4,0)	(163) Mieroszów m.-w., (162) Kamienna Góra m., (161) Zawidów m., (160) Platerówka w., (159) Wąsosz m.-w., (158) Dziadowa Kłoda w., (157) Bogatynia m.-w., (156) Pęcław w., (155) Węgliniec m.-w., (154) Lubań m.,	(153) Zgorzelec m., (152) Nowa Ruda m., (151) Pieńsk m.-w., (150) Jemielno w., (149) Ciepłowody w., (148) Gaworzyce w., (147) Piława Górna m., (146) Wałbrzych m., * (145) Świeradów-Zdrój m., (144) Przemków m.-w.,	(143) Udanin w., (142) Wiązów m.-w., (141) Pielgrzymka w., (140) Boguszów-Gorce m., (139) Międzybórz m.-w., (138) Wleń m.-w., (137) Kłodzko m., (136) Jawor m., (135) Zagrodno w.,
[-4,0; 0,0)	(134) Chojnów m., (133) Kowary m., (132) Bolesławiec m., (131) Dzierżoniów m., (130) Ząbkowice Śląskie m.-w., (129) Szklarska Poręba m., (128) Przeworno w., (127) Strzegom m.-w., (126) Karpacz m., (125) Świdnica m., (124) Łądek-Zdrój m.-w., (123) Leśna m.-w., (122) Duszniki-Zdrój m., (121) Grębocice w., (120) Międzyzylesie m.-w., (119) Złotoryja m., (118) Legnica m.,	(117) Czarny Bór w., (116) Jelenia Góra m., (115) Niechlów w., (114) Stronie Śląskie m.-w., (113) Świerzawa m.-w., (112) Bierutów m.-w., (111) Lubawka m.-w., (110) Bystrzyca Kłodzka m.-w., (109) Gromadka w., (108) Głuszyca m.-w., (107) Borów w., (106) Góra m.-w., (105) Niemcza m.-w., (104) Sulików w., (103) Ziębice m.-w., (102) Malczyce w.,	(101) Wińsko w., (100) Łagiewniki w., (99) Kondratowice w., (98) Radków m.-w., (97) Lwówek Śląski m.-w., (96) Kłodzko w., (95) Brzeg Dolny m.-w., (94) Nowa Ruda w., (93) Cieszków w., (92) Twardogóra m.-w., (91) Szczytna m.-w., (90) Chojnów w., (89) Krośnice w., (88) Wądroże Wielkie w., (87) Marciszów w., (86) Żmigród m.-w.,
[0,0; 4,0)	(85) Marcinowice w., (84) Polanica-Zdrój m., (83) Walim w., (82) Chocianów m.-w., (81) Pieszyce m., (80) Polkowice m.-w., (79) Oleśnica m., (78) Milicz m.-w., (77) Złoty Stok m.-w., (76) Mirsk m.-w., (75) Olszyna m.-w., (74) Lubomierz m.-w., (73) Bielawa m., (72) Jaworzyna Śląska m.-w.,	(71) Syców m.-w., (70) Mściwojów w., (69) Kudowa-Zdrój m., (68) Gryfów Śląski m.-w., (67) Siekierczyn w., (66) Domaniów w., (65) Mietków w., (64) Dzierżoniów w., (63) Dobromierz w., (62) Wrocław m., (61) Prusice m.-w., (60) Bolków m.-w., (59) Żarów m.-w., (58) Kamieniec Ząbkowicki w.,	(57) Strzelin m.-w., (56) Oława m., (55) Wołów m.-w., (54) Środa Śląska m.-w., (53) Piechowice m., (52) Świebodzice m., (51) Złotoryja w., (50) Kamienna Góra w., (49) Lubań w., (48) Janowice Wielkie w., (47) Nowogrodziec m.-w., (46) Ruja w., (45) Radwanice w.,
[4,0; 8,0)	(44) Szczawno-Zdrój m., (43) Lewin Kłodzki w., (42) Jordanów Śląski w., (41) Jelcz-Laskowice m.-w., (40) Wojcieszów m., (39) Miłkowice w., (38) Jedlina-Zdrój m., (37) Warta Bolesławiecka w.,	(36) Dobroszyce w., (35) Podgórzyn w., (34) Zawonia w., (33) Prochowice m.-w., (32) Sobótka m.-w., (31) Męcinka w., (30) Rudna w., (29) Trzebnica m.-w.,	(28) Stare Bogaczowice w., (27) Bolesławiec w., (26) Mysłakowice w., (25) Zgorzelec w., (24) Żukowice w., (23) Kostomłoty w., (22) Paszowice w.,
[8,0; 16,0)	(21) Krotoszyce w., (20) Stara Kamienica w., (19) Kotła w.,	(18) Oleśnica w., (17) Świdnica w., (16) Kunice w.,	(15) Legnickie Pole w., (14) Oława w.,
16,0 i więcej	(13) Oborniki Śląskie m.-w., (12) Wisznia Mała w., (11) Miękinia w., (10) Jerzmanowa w., (9) Kąty Wrocławskie m.-w.,	(8) Jeźów Sudecki w., (7) Długoleka w., (6) Głogów w., (5) Lubin w., (4) Żórawina w.,	(3) Kobierzyce w., (2) Siechnice m.-w., (1) Czernica w.,

W przeliczeniu na 10 tys. mieszkańców przypadało łącznie 36 osób przybyłych z innych województw i z zagranicy. W tym samym okresie wymeldowano z pobytu stałego 36,3 tys. osoby, w tym 7,0 tys. to osoby, które migrowały do innych województw (19,2% ogółu wymeldowań) oraz 2,0 tys. emigrantów z zagranicy (5,5%). Średnio na 10 tys. mieszkańców przypadało łącznie 31 osób, które wyjechały z województwa dolnośląskiego.

Największy przyrost ludności na pobyt stały wystąpił w powiatach: wrocławskim (236 osób na 10 tys. ludności), trzebnickim (85) i średzkim (63), natomiast największy ubytek ludności z tytułu migracji odnotowano w powiatach: zgorzeleckim (44 osoby na 10 tys. ludności), wałbrzyskim (40), głogowskim i lubińskim (po 39)

Spośród 169 gmin w 82 napływ ludności był wyższy niż odpływ (dodatnie saldo ruchów migracyjnych), w 3 jednostkach: w gminie wiejskiej Marcinowice (powiat świdnicki), wiejskiej Walim (powiat wałbrzyski) oraz miejskiej Polanica-Zdrój (powiat kłodzki) – zerowe saldo migracji, a w pozostałych 84 gminach – odpływ ludności był wyższy niż napływ (ujemne saldo migracji).

Wyróżniającymi się obszarami napływu migracyjnego były gminy znajdujące się w sąsiedztwie aglomeracji miejskich, takich jak: Wrocław (gmina wiejska Kobierzyce, Czernica, Długoleka, Żórawina i miejsko-wiejska Siechnice), Legnica i Lubin (gmina wiejska Kunice i Lubin), Głogów i Polkowice (gmina wiejska Jerzmanowa). Nadwyżka migracyjna w przeliczeniu na 1000 mieszkańców wynosiła w gminie Czernica 39 osób, w Siechnicy – 34 osoby oraz w Kobierzycach – 29 osób.

Natomiast do gmin o znacznym ubytku ludności z tytułu migracji (ujemnym saldzie migracji) zaliczono gminy o charakterze miejskim, m.in.: Lubin, Głogów i Kamienną Górę, a także Kowary, Jawor i Wałbrzych. Na 1000 mieszkańców nadwyżka liczby wymeldowań z pobytu stałego nad zameldowaniami na pobyt stały kształtowała się na poziomie: 10 osób w Lubinie i 9 osób w Głogowie oraz 8 osób w Kamiennej Górze. Ponadto wyróżniały się gminy o charakterze wiejskim Osiecznica i Stoszowice oraz miejsko – wiejskie Ścinawa i Bardo (w przeliczeniu na 1000 ludności ubytek migracyjny wynosił odpowiednio: 10, 8 oraz po 9 osób).

W ostatnich latach saldo migracji na pobyt stały w porównaniu do liczby mieszkańców kształtowało się odmiennie na wsi i w miastach – na wsi w każdym roku notowano przyrost ludności z tytułu migracji (dodatnie saldo), a w miastach – ubytek ludności z tytułu migracji (ujemne saldo). W 2010 r. na wsi na 10 tys. mieszkańców przypadało średnio 61 osób nadwyżki migracyjnej, natomiast w miastach – 19 osób ubytku migracyjnego (w 2000 r. na wsi - 15 osób nadwyżki migracyjnej, a w miastach – 16 osób ubytku migracyjnego).

## Migracje zagraniczne na pobyt stały

W latach 2000-2010 łącznie z województwa dolnośląskiego wyemigrowało na pobyt stały 27,2 tys. osób, w tym w 2010 r. – 2,0 tys. osób. Natomiast z zagranicy przybyło w latach 2000-2010 łącznie 12,7 tys. imigrantów, w tym 1,8 tys. osób w 2010 r.

**Migracje zagraniczne na pobyt stały w latach 2000-2010**

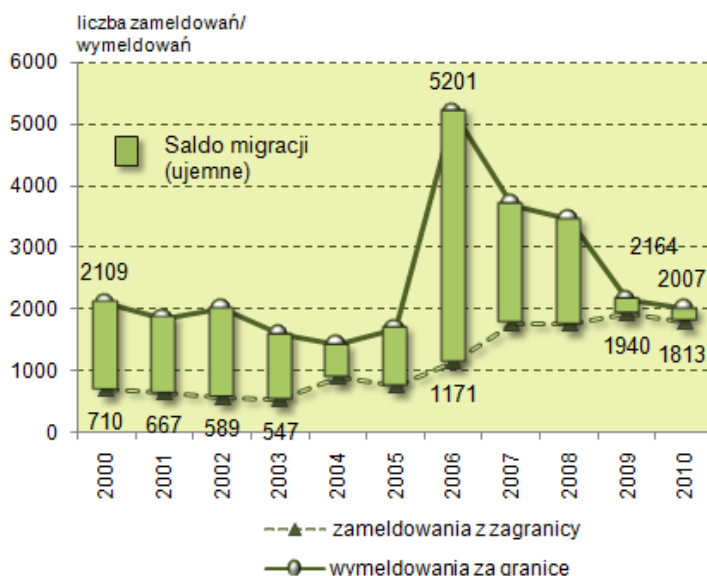

W województwie dolnośląskim średnio na 10 tys. ludności przypadało w 2010 r. 12 **emigrantów** (3. miejsce wśród pozostałych województw) przy przeciętnej wielkości w kraju na poziomie 8 emigrantów. Znacznie większym od dolnośląskiego natężeniem ruchu emigracyjnego charakteryzowało się województwo opolskie oraz śląskie – odpowiednio 37 i 14 emigrantów na 10 tys. ludności.

Pod względem liczby **imigrantów** przypadających na 10 tys. ludności (6 osób) dolnośląskie zajmowało drugie miejsce w kraju, po opolskim.

W związku z tym, że w każdym roku w badanym okresie napływ obcokrajowców do województwa był niższy niż odpływ za granicę,

**saldo migracji zagranicznych** było ujemne i wyniosło w 2010 r. 194 osoby nadwyżki emigracji nad imigracją (przed rokiem 224).

W przeliczeniu na 10 tys. mieszkańców **saldo migracji zagranicznych** na pobyt stały kształtowało się w województwie dolnośląskim na poziomie minus 0,7 (w 2009 r. – minus 0,8), w tym w miastach wyniosło minus 0,5 (rok wcześniej minus 0,9), a na wsi minus 1,1 (przed rokiem minus 0,5).

Znacznie częściej imigrowali i emigrowali mieszkańcy miast niż wsi. W 2010 r. w miastach na 10 tys. mieszkańców przypadało 20 migrantów (8 emigrantów i 7 imigrantów), a na wsi – średnio 15 migrantów na 10 tys. mieszkańców (5 emigrantów i 4 imigrantów).

Do grupy powiatów o znacznym natężeniu ruchu emigracyjnego, podobnie jak w latach wcześniejszych, w 2010 r. zaliczono trzy przygraniczne, południowo-zachodnie *powiaty*: zgorzelecki (16 emigrantów na 10 tys. ludności), m. Jelenia Góra (13) i wałbrzyski (11).

Najmniej osób wyemigrowało w powiatach: m. Legnica (4 emigrantów na 10000 ludności), legnickim (6 osób), w głogowskim i strzelińskim (po 7 osób).

Najwięcej imigrantów w relacji do liczby ludności odnotowano również w powiatach przygranicznych na południu województwa, tj. w ząbkowickim, zgorzeleckim i w m. Jeleniej Górze (średnio na 10 tys. mieszkańców 14, 8 i 7 zameldowań z zagranicy)

Najwyższy ubytek migracyjny zagraniczny w relacji do liczby mieszkańców wystąpił w wymienionych już wcześniej powiatach południowo-zachodnich: kamiennogórskim, Jeleniej Górze, zgorzeleckim i wałbrzyskim – odpowiednio: 28, 21, 17 i 12 osób na 10 tys. ludności.

Nadwyżka imigrantów nad emigrantami wystąpiła w 8 powiatach, (w tym największa we Wrocławiu oraz powiecie ząbkowickim), w pozostałych 20 powiatach saldo migracji zagranicznych było ujemne, a w jednym – w powiecie jaworskim liczba zameldowań z zagranicy równała się liczbie wymeldowań za granicę. W 2010 r. we Wrocławiu zarejestrowano 778 zameldowań na pobyt stały osób, które przybyły z zagranicy oraz 409 wymeldowań z pobytu stałego osób, które udały się za granicę. Na każde 10 tys. ludności przypadało 6,6 osób nadwyżki imigrantów nad emigracją (w powiecie ząbkowickim – 5,1 osoby).

Znacznie częściej imigrowali i emigrowali mieszkańcy miast niż wsi. W 2010 r. w miastach na 10 tys. mieszkańców przypadało 20 migrantów (8 emigrantów i 7 imigrantów), a na wsi – średnio 15 migrantów na 10 tys. mieszkańców (5 emigrantów i 4 imigrantów).

Odmienne niż w latach poprzednich, wśród emigrantów mniej było mężczyzn (891 osób, tj. 44,4%) niż kobiet. W 2010 r. na 100 emigrantek przypadało 80 emigrantów (w kraju 85 emigrantów). Natomiast, wśród imigrantów nadal populacja mężczyzn była liczniejsza niż populacja kobiet – w 2010 r. powróciło do kraju 1053 mężczyzn, stanowiąc 58,1% ogółu (wobec 760 kobiet, tj. 41,9%). Na 100 imigrantek przypadało 139 imigrantów (w kraju 145).

Biorąc pod uwagę **strukturę wiekową migrantów** stwierdzono, iż w 2010 r. wśród emigrantów 14,0% stanowiły dzieci w wieku 0-14 lat, 83,0% – osoby w wieku 15-64 lata oraz 3,0% – osoby starsze (w wieku 65 lat i więcej). W przypadku imigrantów odnotowano przeszło dwukrotnie więcej dzieci – stanowiły one 34,0% ogółu imigrantów, a osoby dorosłe – 62,5%. Osoby starsze, tj. w wieku 65 lat i więcej stanowiły 3,5% ogółu imigrantów.

**Kierunki emigracji zagranicznych**, od przystąpienia Polski do Unii Europejskiej, związane były przede wszystkim z otwieraniem się rynków pracy dla obywateli polskich. Na podstawie zgłoszenia wymeldowania z miejsca pobytu stałego 2007 mieszkańców województwa dolnośląskiego wyjechało w 2010 r. na stałe do innych krajów, przy czym nadal przeważająca część emigrantów z województwa dolnośląskiego udawała się do krajów europejskich, w tym najczęściej osób wyemigrowało do Niemiec – 714 osób (35,6% ogółu emigrantów) i Wielkiej Brytanii- 396 osób (19,7%) oraz do Włoch – 99 osób (4,9%).

Z zagranicy przyjechało do województwa dolnośląskiego na pobyt stały 1813 osób, w tym najczęściej z Wielkiej Brytanii – 578 osób (31,9%), Niemiec – 388 osób (21,4%) i z Irlandii – 135 osób (7,4%).

## PROGNOZA LUDNOŚCI

Zgodnie z założeniami najnowszej, opracowanej przez GUS w 2010 r. prognozy ludności<sup>2</sup>, w województwie dolnośląskim, w najbliższych latach należy oczekiwać systematycznego, z roku na rok, spadku liczby urodzeń żywych – z poziomu 29,5 tys. w 2010 r. do 19,1 tys. w 2035 r.

Z drugiej strony, do końca 2035 r. przewiduje się dalszy stopniowy wzrost liczby zgonów – z poziomu 29,7 tys. w 2010 r. do 35,0 tys. w 2035 r. (wzrost o 17,8%). Należy spodziewać się w 2035 r. 7,3 urodzeń i 13,4 zgonów na 1000 ludności. W konsekwencji przewiduje się do 2035 r. dalszy ujemny przyrost naturalny. Według szacunków nadwyżka zgonów nad urodzeniami będzie się stopniowo zwiększać – w 2035 r. współczynnik przyrostu naturalnego osiągnie wartość minus 6,1 (wobec minus 0,1 w 2010 r.).

W związku z prognozowanymi zmianami podstawowych czynników ruchu naturalnego przewiduje się, że liczba ludności województwa będzie sukcesywnie malała. Od 2010 r. do 2035 r. liczba ludności w województwie zmniejszy się o 263,6 tys. mieszkańców (tj. o 9,2%), w tym w miastach – o 256,6 tys. osób (tj. o 12,9%), natomiast na wsi liczba ludności zmniejszy się o 7,0 tys. (tj. o 0,8%).

### Prognoza udziału osób w wieku 65 lat i więcej w ogólnej liczbie ludności

Stan w dniu 31 XII

Wyszczególnienie	2010 <sup>a</sup>	2015	2020	2025	2030	2035
<b>Ogółem</b>	<b>13,4</b>	<b>16,0</b>	<b>19,5</b>	<b>22,3</b>	<b>23,3</b>	<b>23,8</b>
Mężczyźni	10,1	12,7	16,0	18,7	19,6	20,1
Kobiety	16,5	19,1	22,7	25,6	26,8	27,3

a Dane rzeczywiste

Według prognoz dynamika liczby ludności będzie kształtować się odmiennie w poszczególnych grupach wiekowych, szczególnie wzrośnie liczba ludności w wieku 65 lat i więcej – do 2035 r. zwiększy swoją liczebność o 236,5 tys., czyli o 61,2% (w tym na wsi – o 85,5%), natomiast zmniejszy się liczba dzieci w wieku 0-14 lat – o 93,5 tys. (o 23,2%). W 2035 roku w ogólnej liczbie ludności osoby w wieku 65 lat i więcej będą stanowiły 23,8% (o 10,4 pkt. proc. więcej niż w 2010 r.)

### Prognoza liczby osób w wieku nieprodukcyjnym na 100 osób w wieku produkcyjnym

Stan w dniu 31 XII

Wyszczególnienie	2010 <sup>a</sup>	2015	2020	2025	2030	2035
<b>Ogółem</b>	<b>52</b>	<b>59</b>	<b>69</b>	<b>74</b>	<b>73</b>	<b>73</b>
Mężczyźni	40	45	53	59	58	56
Kobiety	66	76	87	90	89	92

a Dane rzeczywiste

Wzrastać będzie również współczynnik obciążenia demograficznego, tj. liczba osób w wieku nieprodukcyjnym przypadająca na 100 osób w wieku produkcyjnym. Obciążenie ludności w wieku produkcyjnym ludnością w wieku nieprodukcyjnym zwiększy się z 52 osób w 2010 r. do 73 osób w 2035 r. (wzrost o 21 osób). Sytuacja ta powstanie w wyniku znacznego wzrostu populacji osób w wieku poprodukcyjnym – liczebność tej grupy osób wzrośnie o 226,5 tys., czyli o 46,2%. Zmniejszą się też potencjalne zasoby siły roboczej, tj. populacja osób w wieku produkcyjnym – o 376,30 tys. osób (o 19,1%).

Zakłada się, że kurczenie się zasobu osób w wieku mobilnym, starzenie się ludności, a także zmniejszanie się liczby ludności – to czynniki, które w dłuższej perspektywie czasowej mogą powodować osłabienie mobilności przestrzennej ludności.

<sup>2</sup> Prognoza ludności na lata 2008-2035, GUS, Warszawa, 2010,

**I. TABLICE PRZEGLĄDOWE**
**REVIEW TABLES**
**I. WAŻNIEJSZE DANE O STANIE, RUCHU NATURALNYM I MIGRACJACH LUDNOŚCI**
**MAJOR DATA ON THE POPULATION SIZE, VITAL STATISTICS AND MIGRATION**

WYSZCZEGÓLNIENIE	2000	2005	2008	2009	2010	SPECIFICATION
<b>OGÓŁEM TOTAL</b>						
Ludność: stan w dniu 30 VI.....	2914602	2890446	2876832	2876641	2877121	<i>Population: as of 30 VI</i>
stan w dniu 31 XII .....	2912195	2888232	2877059	2876627	2877840	<i>as of 31 XII</i>
Ludność na 1 km <sup>2</sup> .....	146	145	144	144	144	<i>Population per 1 km<sup>2</sup></i>
Małżeństwa .....	15790	15120	19087	18024	16390	<i>Marriages</i>
Rozwody .....	4888	7368	6250	6 527	5 797	<i>Divorces</i>
Separacje.....	138	752	255	214	175	<i>Separations</i>
Urodzenia żywe.....	26062	25719	29847	29826	29549	<i>Live births</i>
Zgony .....	28288	28603	30465	30872	29721	<i>Deaths</i>
w tym niemowląt.....	249	178	220	194	181	<i>of which infants</i>
Przyrost naturalny .....	-2226	-2884	-618	-1046	-172	<i>Natural increase</i>
Migracje wewnętrzne						<i>Internal migration</i>
napływ.....	28886	28858	33465	39130	41960	<i>inflow</i>
odpływ.....	29459	29788	32939	37999	40381	<i>outflow</i>
saldo migracji .....	-573	-930	526	1131	1579	<i>net migration</i>
Migracje zagraniczne						<i>International migration</i>
imigracja.....	710	772	1771	1940	1813	<i>immigration</i>
emigracja.....	2109	1691	3457	2164	2007	<i>emigration</i>
saldo migracji .....	-1399	-919	-1686	-224	-194	<i>net migration</i>
Ogólne saldo migracji na pobyt stały ....	-1972	-1849	-1160	907	1385	<i>Total net migration for permanent residence</i>
Na 1000 ludności:						<i>Per 1000 population:</i>
małżeństwa .....	5,4	5,2	6,6	6,3	5,7	<i>marriages</i>
rozwody.....	1,7	2,6	2,2	2,3	2,016	<i>divorces</i>
separacje <sup>a</sup> .....	4,7	26,0	8,9	7,4	6,087	<i>separations<sup>a</sup></i>
urodzenia żywe .....	9,0	8,9	10,4	10,4	10,3	<i>live births</i>
zgony .....	9,7	9,9	10,6	10,7	10,3	<i>deaths</i>
przyrost naturalny.....	-0,8	-1,0	-0,2	-0,4	-0,1	<i>natural increase</i>
ogólne saldo migracji na pobyt stały.....	-0,7	-0,6	-0,4	0,3	0,5	<i>total net migration for permanent residence</i>

a Na 100 tys. ludności.  
a Per 100 thous. population.

**I. WAŻNIEJSZE DANE O STANIE, RUCHU NATURALNYM I MIGRACJACH LUDNOŚCI (dok.)**

MAJOR DATA ON THE POPULATION SIZE, VITAL STATISTICS AND MIGRATION (cont.)

WYSZCZEGÓLNIENIE	2000	2005	2006	2009	2010	SPECIFICATION
w tym MIASTA of which URBAN AREAS						
Ludność: stan w dniu 30 VI.....	2086885	2055421	2030326	2024790	2019268	Population: as of 30 VI
stan w dniu 31 XII .....	2083253	2052094	2027745	2021634	2016830	as of 31 XII
Ludność na 1 km <sup>2</sup> .....	962	932	921	918	916	Population per 1 km <sup>2</sup>
Małżeństwa .....	11239	10853	13318	12868	11586	Marriages
Rozwody .....	4220	6155	5211	5436	4782	Divorces
Separacje.....	127	588	212	170	133	Separations
Urodzenia żywe.....	17230	17539	20459	20267	20100	Live births
Zgony .....	19833	20101	21629	21966	21082	Deaths
w tym niemowląt.....	159	119	140	128	125	of which infants
Przyrost naturalny .....	-2603	-2562	-1170	-1699	-982	Natural increase
Migracje wewnętrzne						Internal migration
napływ.....	17225	17182	18439	24000	26071	inflow
odpływ.....	19150	20669	22212	27816	29790	outflow
saldo migracji .....	-1925	-3587	-3773	-3816	-3719	net migration
Migracje zagraniczne						International migration
imigracja.....	523	649	1414	1568	1474	immigration
emigracja.....	1852	1430	2553	1751	1577	emigration
saldo migracji .....	-1329	-781	-1139	-183	-103	net migration
Ogólne saldo migracji na pobyt stały ....	-3254	-4368	-4912	-3999	-3822	Total net migration for permanent residence
Na 1000 ludności:						Per 1000 population:
małżeństwa .....	5,4	5,3	6,6	6,37	5,75	marriages
rozwody.....	2,0	3,0	2,6	2,7	2,374	divorces
separacje <sup>a</sup> .....	6,1	28,7	10,5	8,4	6,602	separations <sup>a</sup>
urodzenia żywe .....	8,3	8,6	10,1	10,03	9,98	live births
zgony .....	9,5	9,8	10,7	10,88	10,46	deaths
przyrost naturalny .....	-1,3	-1,3	-0,6	-0,84	-0,49	natural increase
ogólne saldo migracji na pobyt stały.....	-1,6	-2,1	-2,4	-1,98	-0,05	total net migration for permanent residence

a Na 100 tys. ludności.  
a Per 100 thous. population.

II. WYBRANE DANE CHARAKTERYZUJĄCE SYTUACJĘ DEMOGRAFICZNĄ WOJEWÓDZTWA NA TLE KRAJU I INNYCH WOJEWÓDZTW

SELECTED DATA CHARACTERISING DEMOGRAPHIC SITUATION OF VOIVODSHIP AGAINST THE BACKGROUND OF THE COUNTRY AND OTHER VOIVODSHIP

WYSZCZEGÓLNIENIE SPECIFICATION a – 2009 b – 2010	Polska	Dolno- śląskie	Kujaw- sko- pomor- skie	Lubel- skie	Lubu- skie	Łódzkie	Małopol- skie	Mazo- wieckie	Opolskie	Pod- karpac- kie	Podla- skie	Pomor- skie	Śląskie	Święto- krzyskie	War- mińsko- mazur- skie	Wielko- polskie	Za- chod- nio- pomor- skie	
<b>LUDNOŚĆ (stan w dniu 31 XII)      POPULATION (as of 31 XII)</b>																		
Ludność w tys. ....	a	38167,3	2876,6	2069,1	2157,2	1010,0	2541,8	3298,3	5222,2	1031,1	2101,7	1189,7	2230,1	4640,7	1270,1	1427,1	3408,3	1693,2
Population in thous.	b	<b>38200,0</b>	<b>2877,8</b>	<b>2069,5</b>	<b>2151,9</b>	<b>1011,0</b>	<b>2534,4</b>	<b>3310,1</b>	<b>5242,9</b>	<b>1028,6</b>	<b>2103,5</b>	<b>1188,3</b>	<b>2240,3</b>	<b>4635,9</b>	<b>1266,0</b>	<b>1427,2</b>	<b>3419,4</b>	<b>1693,1</b>
w odsetkach .....	a	100,0	7,5	5,4	5,7	2,6	6,7	8,6	13,7	2,7	5,5	3,1	5,8	12,2	3,3	3,7	8,9	4,4
in percent	b	<b>100,0</b>	<b>7,5</b>	<b>5,4</b>	<b>5,6</b>	<b>2,6</b>	<b>6,6</b>	<b>8,7</b>	<b>13,7</b>	<b>2,7</b>	<b>5,5</b>	<b>3,1</b>	<b>5,9</b>	<b>12,1</b>	<b>3,3</b>	<b>3,7</b>	<b>9,0</b>	<b>4,4</b>
w tym kobiety .....	a	19738,6	1498,7	1071,1	1112,6	520,6	1333,0	1700,2	2724,3	532,7	1074,2	610,5	1147,0	2403,6	651,8	731,6	1754,9	871,8
of which females	b	<b>19755,7</b>	<b>1499,3</b>	<b>1071,5</b>	<b>1109,8</b>	<b>521,0</b>	<b>1329,4</b>	<b>1706,1</b>	<b>2735,2</b>	<b>531,1</b>	<b>1074,9</b>	<b>609,6</b>	<b>1152,2</b>	<b>2401,7</b>	<b>649,6</b>	<b>731,6</b>	<b>1760,7</b>	<b>871,9</b>
Ludność w miastach																		
w tys. ....	a	23278,2	2021,6	1256,7	1003,9	642,5	1631,0	1624,8	3374,7	539,5	863,1	715,8	1476,6	3624,4	573,7	854,3	1912,8	1162,6
Population in urban areas	b	<b>23264,4</b>	<b>2016,8</b>	<b>1252,9</b>	<b>1002,6</b>	<b>641,7</b>	<b>1621,9</b>	<b>1627,8</b>	<b>3385,8</b>	<b>537,5</b>	<b>870,0</b>	<b>717,8</b>	<b>1477,7</b>	<b>3613,7</b>	<b>570,3</b>	<b>852,7</b>	<b>1910,7</b>	<b>1164,5</b>
w % ogółu ludności .....	a	61,0	70,3	60,7	46,5	63,6	64,2	49,3	64,6	52,3	41,1	60,2	66,2	78,1	45,2	59,9	56,1	61,0
in % of total population	b	<b>60,9</b>	<b>70,1</b>	<b>60,5</b>	<b>46,6</b>	<b>63,5</b>	<b>64,0</b>	<b>49,2</b>	<b>64,6</b>	<b>52,3</b>	<b>41,4</b>	<b>60,4</b>	<b>66,0</b>	<b>78,0</b>	<b>45,0</b>	<b>59,7</b>	<b>55,9</b>	<b>60,9</b>
Ludność na 1 km <sup>2</sup> .....	a	122	144	115	86	72	140	217	147	110	118	59	122	376	108	59	114	122
Population per 1 km <sup>2</sup>	b	<b>122</b>	<b>144</b>	<b>115</b>	<b>86</b>	<b>72</b>	<b>139</b>	<b>218</b>	<b>147</b>	<b>109</b>	<b>118</b>	<b>59</b>	<b>122</b>	<b>376</b>	<b>108</b>	<b>59</b>	<b>115</b>	<b>122</b>
Kobiety na 100 mężczyzn .....	a	107	109	107	107	106	110	106	109	107	105	105	106	107	105	105	106	107
Females per 100 males	b	<b>107</b>	<b>109</b>	<b>107</b>	<b>106</b>	<b>106</b>	<b>110</b>	<b>106</b>	<b>109</b>	<b>107</b>	<b>105</b>	<b>105</b>	<b>106</b>	<b>107</b>	<b>105</b>	<b>105</b>	<b>106</b>	<b>107</b>
Ekonomiczne grupy wieku (w tys.):																		
Economic age groups (in thous.):																		
wiek przedprodukcyjny .....	a	7231,3	504,0	406,4	421,8	195,8	446,7	659,9	975,3	177,5	429,4	228,7	452,9	806,1	235,4	291,2	682,3	317,9
pre-working age	b	<b>7140,2</b>	<b>499,4</b>	<b>400,4</b>	<b>412,4</b>	<b>193,1</b>	<b>440,6</b>	<b>652,0</b>	<b>973,8</b>	<b>173,2</b>	<b>419,0</b>	<b>223,3</b>	<b>450,6</b>	<b>797,0</b>	<b>229,8</b>	<b>285,7</b>	<b>676,9</b>	<b>312,9</b>
wiek produkcyjny .....	a	24624,4	1893,5	1338,4	1361,2	664,6	1624,9	2099,4	3329,0	677,9	1341,6	754,1	1439,5	3034,5	806,9	929,9	2214,5	1114,6
working age	b	<b>24615,2</b>	<b>1887,8</b>	<b>1337,2</b>	<b>1359,2</b>	<b>664,0</b>	<b>1616,2</b>	<b>2108,0</b>	<b>3334,4</b>	<b>676,4</b>	<b>1347,7</b>	<b>755,7</b>	<b>1442,6</b>	<b>3020,6</b>	<b>804,7</b>	<b>930,3</b>	<b>2218,4</b>	<b>1112,0</b>
wiek poprodukcyjny .....	a	6311,6	479,1	324,3	374,2	149,7	470,3	539,0	917,9	175,8	330,7	206,9	337,7	800,1	227,8	206,0	511,4	260,7
post-working age	b	<b>6444,6</b>	<b>490,6</b>	<b>331,9</b>	<b>380,2</b>	<b>154,0</b>	<b>477,6</b>	<b>550,1</b>	<b>934,7</b>	<b>178,9</b>	<b>336,9</b>	<b>209,3</b>	<b>347,1</b>	<b>818,3</b>	<b>231,5</b>	<b>211,2</b>	<b>524,1</b>	<b>268,1</b>
Ludność w wieku niepro- dukcyjnym na 100 osób																		
w wieku produkcyjnym .....	a	55,0	51,9	54,6	58,5	52,0	56,4	57,1	56,9	52,1	56,7	57,8	54,9	52,9	57,4	53,5	53,9	51,9
Non-working age population per 100 persons of working age .....	b	<b>55,2</b>	<b>52,4</b>	<b>54,8</b>	<b>58,3</b>	<b>52,3</b>	<b>56,8</b>	<b>57,0</b>	<b>57,2</b>	<b>52,1</b>	<b>56,1</b>	<b>57,3</b>	<b>55,3</b>	<b>53,5</b>	<b>57,3</b>	<b>53,4</b>	<b>54,1</b>	<b>52,3</b>



II. WYBRANE DANE CHARAKTERYZUJĄCE SYTUACJĘ DEMOGRAFICZNĄ WOJEWÓDZTWA NA TLE KRAJU I INNYCH WOJEWÓDZTW (cd.)

SELECTED DATA CHARACTERISING DEMOGRAPHIC SITUATION OF VOIVODSHIP AGAINST THE BACKGROUND OF THE COUNTRY AND OTHER VOIVODSHIP (cont.)

WYSZCZEGÓLNIENIE SPECIFICATION a – 2009 b – 2010	Polska	Dolno- śląskie	Kujaw- sko- pomor- skie	Lubelskie	Lubuskie	Łódzkie	Małopol- skie	Mazo- wieckie	Opolskie	Pod- karpac- kie	Podlaskie	Pomor- skie	Śląskie	Święto- krzyskie	Warmiń- sko- mazurskie	Wielko- polskie	Zachod- nio- pomor- skie
---	--------	-------------------	----------------------------------	-----------	----------	---------	------------------	------------------	----------	------------------------	-----------	----------------	---------	---------------------	------------------------------	--------------------	-----------------------------------

LUDNOŚĆ (stan w dniu 31 XII) (dok.) POPULATION (as of 31 XII) (cont.)

Biologiczne grupy wieku: <i>Biological age groups:</i>																		
0 – 14 lat .....	a	5782,8	403,5	324,0	333,8	156,6	356,5	528,1	790,1	139,8	338,8	179,1	367,4	644,6	185,4	232,0	549,0	253,9
years	b	<b>5758,5</b>	<b>402,6</b>	<b>321,5</b>	<b>329,4</b>	<b>155,6</b>	<b>354,2</b>	<b>526,0</b>	<b>795,7</b>	<b>137,5</b>	<b>334,0</b>	<b>176,4</b>	<b>368,6</b>	<b>643,8</b>	<b>182,4</b>	<b>229,6</b>	<b>549,9</b>	<b>251,3</b>
15 – 64 .....	a	27223,1	2086,3	1484,7	1513,2	734,4	1805,4	2322,6	3674,3	744,3	1487,9	835,1	1589,5	3336,4	895,7	1027,1	2455,3	1230,9
	b	<b>27257,0</b>	<b>2088,4</b>	<b>1487,4</b>	<b>1510,6</b>	<b>736,0</b>	<b>1800,0</b>	<b>2331,2</b>	<b>3685,3</b>	<b>744,5</b>	<b>1492,2</b>	<b>836,3</b>	<b>1597,3</b>	<b>3328,2</b>	<b>894,2</b>	<b>1029,3</b>	<b>2463,3</b>	<b>1232,7</b>
65 lat i więcej .....	a	5161,5	386,8	260,4	310,1	119,0	380,0	447,6	757,8	147,0	275,0	175,5	273,2	659,7	189,0	168,0	404,0	208,4
and more	b	<b>5184,6</b>	<b>386,8</b>	<b>260,7</b>	<b>311,9</b>	<b>119,4</b>	<b>380,1</b>	<b>452,8</b>	<b>761,9</b>	<b>146,7</b>	<b>277,3</b>	<b>175,7</b>	<b>274,4</b>	<b>663,9</b>	<b>189,4</b>	<b>168,3</b>	<b>406,2</b>	<b>209,1</b>
Edukacyjne grupy wieku: <i>Educational age groups:</i>																		
3 – 6 lat .....	a	1436,6	100,4	80,4	82,3	39,1	89,0	129,4	201,2	33,0	81,2	42,8	93,3	160,9	44,5	57,5	138,4	63,2
years	b	<b>1475,1</b>	<b>104,4</b>	<b>82,2</b>	<b>82,9</b>	<b>40,7</b>	<b>91,2</b>	<b>131,8</b>	<b>209,6</b>	<b>33,4</b>	<b>81,8</b>	<b>43,4</b>	<b>96,6</b>	<b>165,8</b>	<b>45,0</b>	<b>58,6</b>	<b>143,0</b>	<b>64,7</b>
7 – 12 .....	a	2264,9	155,5	126,8	133,1	60,7	138,5	211,4	302,4	57,5	138,9	72,3	141,4	249,8	74,3	91,1	212,1	99,0
	b	<b>2206,0</b>	<b>151,0</b>	<b>123,6</b>	<b>129,1</b>	<b>58,8</b>	<b>134,8</b>	<b>206,0</b>	<b>297,8</b>	<b>54,9</b>	<b>133,7</b>	<b>69,3</b>	<b>138,9</b>	<b>243,6</b>	<b>71,7</b>	<b>88,5</b>	<b>207,7</b>	<b>96,6</b>
13 – 15 .....	a	1326,2	92,8	75,5	79,4	35,9	82,9	120,8	171,9	34,4	82,0	44,5	79,2	147,1	45,3	54,0	121,1	59,4
	b	<b>1269,1</b>	<b>88,2</b>	<b>72,0</b>	<b>75,9</b>	<b>34,3</b>	<b>79,0</b>	<b>116,2</b>	<b>165,1</b>	<b>33,0</b>	<b>78,7</b>	<b>42,3</b>	<b>76,9</b>	<b>139,7</b>	<b>43,1</b>	<b>51,8</b>	<b>116,7</b>	<b>56,2</b>
16 – 18 .....	a	1519,2	104,7	85,9	92,9	40,9	94,5	138,5	192,1	40,3	95,8	52,2	90,1	169,9	52,7	62,5	140,1	66,2
	b	<b>1447,7</b>	<b>100,5</b>	<b>82,4</b>	<b>88,0</b>	<b>39,2</b>	<b>90,0</b>	<b>132,0</b>	<b>185,3</b>	<b>37,6</b>	<b>90,5</b>	<b>49,5</b>	<b>85,4</b>	<b>161,3</b>	<b>49,9</b>	<b>59,0</b>	<b>133,2</b>	<b>63,9</b>
19 – 24 lata .....	a	3504,2	256,3	194,2	210,0	95,0	214,9	312,3	439,1	97,4	211,0	117,7	207,7	410,8	116,2	144,4	321,4	155,9
years	b	<b>3383,3</b>	<b>244,6</b>	<b>187,4</b>	<b>202,8</b>	<b>91,0</b>	<b>207,3</b>	<b>305,6</b>	<b>423,6</b>	<b>93,9</b>	<b>206,1</b>	<b>113,8</b>	<b>201,6</b>	<b>393,5</b>	<b>112,0</b>	<b>139,2</b>	<b>311,4</b>	<b>149,5</b>

RUCH NATURALNY VITAL STATISTICS

Małżeństwa na 1000																		
ludności .....	a	6,6	6,3	6,8	6,7	6,5	6,2	6,6	6,4	6,0	6,6	6,3	6,9	6,7	6,5	6,6	6,9	6,5
<i>Marriages per 1000</i>	b	<b>6,0</b>	<b>5,7</b>	<b>6,0</b>	<b>6,2</b>	<b>5,9</b>	<b>5,7</b>	<b>6,2</b>	<b>5,8</b>	<b>5,5</b>	<b>6,3</b>	<b>5,9</b>	<b>6,1</b>	<b>6,1</b>	<b>6,1</b>	<b>5,9</b>	<b>6,2</b>	<b>5,6</b>
Rozwody na 1000																		
ludności .....	a	1,7	2,3	1,9	1,3	1,9	1,9	1,2	1,7	1,7	1,1	1,7	1,9	1,9	0,8	2,0	1,5	2,2
<i>Divorces per 1000</i>	b	<b>1,6</b>	<b>2,0</b>	<b>1,9</b>	<b>1,2</b>	<b>1,9</b>	<b>1,7</b>	<b>1,1</b>	<b>1,6</b>	<b>1,5</b>	<b>1,0</b>	<b>1,6</b>	<b>1,6</b>	<b>1,8</b>	<b>1,2</b>	<b>2,0</b>	<b>1,4</b>	<b>2,0</b>

**II. WYBRANE DANE CHARAKTERYZUJĄCE SYTUACJĘ DEMOGRAFICZNĄ WOJEWÓDZTWA NA TLE KRAJU I INNYCH WOJEWÓDZTW (cd.)**
*SELECTED DATA CHARACTERISING DEMOGRAPHIC SITUATION OF VOIVODSHIP AGAINST THE BACKGROUND OF THE COUNTRY AND OTHER VOIVODSHIP (cont.)*

WYSZCZEGÓLNIENIE SPECIFICATION a – 2009 b – 2010	Polska	Dolno- śląskie	Kujaw- sko- pomor- skie	Lubelskie	Lubuskie	Łódzkie	Małopol- skie	Mazo- wieckie	Opolskie	Pod- karpac- kie	Podlaskie	Pomor- skie	Śląskie	Święto- krzyskie	Warmiń- sko- mazur- skie	Wielkopol- skie	Za- chod- nio- pomor- skie	
<b>RUCH NATURALNY (cd.) VITAL STATISTICS (cont.)</b>																		
Rozwody na 1000 nowo zawartych małżeństw.....	a	260,6	362,1	276,9	192,9	297,2	311,6	187,8	270,1	286,3	162,7	269,9	270,3	277,5	125,6	301,3	214,7	344,3
<i>Divorces per 1000 population contracted marriages</i>	<b>b</b>	<b>268,5</b>	<b>353,7</b>	<b>321,4</b>	<b>186,7</b>	<b>326,9</b>	<b>294,0</b>	<b>177,7</b>	<b>272,7</b>	<b>266,3</b>	<b>158,0</b>	<b>276,6</b>	<b>269,1</b>	<b>299,4</b>	<b>196,1</b>	<b>346,4</b>	<b>232,5</b>	<b>348,1</b>
Separacje orzeczone na 1000 nowo zawartych mał- żeństw.....	a	12,9	11,9	13,9	11,2	9,4	17,4	11,6	12,8	8,3	15,0	15,5	12,1	16,9	7,2	13,8	11,6	7,2
<i>Separations per 1000 con- tracted marriages</i>	<b>b</b>	<b>12,2</b>	<b>10,7</b>	<b>13,1</b>	<b>11,3</b>	<b>9,4</b>	<b>18,1</b>	<b>10,9</b>	<b>10,2</b>	<b>7,2</b>	<b>11,3</b>	<b>15,0</b>	<b>10,7</b>	<b>18,1</b>	<b>10,9</b>	<b>13,7</b>	<b>9,3</b>	<b>8,6</b>
Urodzenia żywe na 1000 ludności.....	a	10,9	10,4	11,1	10,6	11,4	10,2	11,4	11,5	9,0	10,6	10,2	12,3	10,3	10,0	11,6	12,0	10,6
<i>Live births per 1000 population</i>	<b>b</b>	<b>10,8</b>	<b>10,3</b>	<b>10,9</b>	<b>10,5</b>	<b>10,8</b>	<b>10,0</b>	<b>11,3</b>	<b>11,6</b>	<b>8,9</b>	<b>10,4</b>	<b>10,0</b>	<b>12,0</b>	<b>10,3</b>	<b>9,8</b>	<b>11,0</b>	<b>12,0</b>	<b>10,2</b>
Płodność kobiet.....	a	43,6	41,8	44	43,1	44,9	42,3	44,5	46,4	34,9	41,1	40,4	48,6	41	41,1	45,2	47	42,4
<i>Female fertility</i>	<b>b</b>	<b>43,5</b>	<b>41,9</b>	<b>43,5</b>	<b>42,9</b>	<b>43,1</b>	<b>41,9</b>	<b>44,3</b>	<b>47,2</b>	<b>34,8</b>	<b>40,7</b>	<b>39,9</b>	<b>48</b>	<b>41,6</b>	<b>40,6</b>	<b>43,6</b>	<b>47,3</b>	<b>41,6</b>
Współczynniki: Rates:																		
dziętności ogólnej.....	a	1,398	1,316	1,419	1,405	1,419	1,363	1,426	1,454	1,147	1,340	1,346	1,548	1,326	1,328	1,474	1,481	1,360
<i>total fertility</i>	<b>b</b>	<b>1,382</b>	<b>1,304</b>	<b>1,392</b>	<b>1,384</b>	<b>1,350</b>	<b>1,340</b>	<b>1,408</b>	<b>1,471</b>	<b>1,135</b>	<b>1,312</b>	<b>1,313</b>	<b>1,518</b>	<b>1,330</b>	<b>1,302</b>	<b>1,406</b>	<b>1,482</b>	<b>1,323</b>
reprodukcji brutto.....	a	0,678	0,648	0,695	0,686	0,692	0,662	0,688	0,710	0,541	0,650	0,652	0,746	0,645	0,643	0,708	0,713	0,657
<i>gross reproduction</i>	<b>b</b>	<b>0,665</b>	<b>0,627</b>	<b>0,672</b>	<b>0,667</b>	<b>0,652</b>	<b>0,656</b>	<b>0,677</b>	<b>0,697</b>	<b>0,516</b>	<b>0,637</b>	<b>0,606</b>	<b>0,728</b>	<b>0,648</b>	<b>0,626</b>	<b>0,684</b>	<b>0,720</b>	<b>0,638</b>
dynamiki demograficznej....	a	1,085	0,966	1,131	0,969	1,176	0,816	1,250	1,095	0,955	1,198	1,003	1,391	0,985	0,923	1,254	1,291	1,090
<i>demographic dynamics</i>	<b>b</b>	<b>1,092</b>	<b>0,994</b>	<b>1,105</b>	<b>0,983</b>	<b>1,153</b>	<b>0,818</b>	<b>1,250</b>	<b>1,138</b>	<b>0,927</b>	<b>1,202</b>	<b>1,010</b>	<b>1,392</b>	<b>1,002</b>	<b>0,889</b>	<b>1,219</b>	<b>1,318</b>	<b>1,049</b>
Zgony na 1000 ludności.....	a	10,1	10,7	9,9	10,9	9,7	12,5	9,1	10,5	9,4	8,9	10,2	8,8	10,5	10,8	9,2	9,3	9,7
<i>Deaths per 1000 population</i>	<b>b</b>	<b>9,9</b>	<b>10,3</b>	<b>9,9</b>	<b>10,7</b>	<b>9,4</b>	<b>12,3</b>	<b>9,0</b>	<b>10,2</b>	<b>9,6</b>	<b>8,7</b>	<b>9,9</b>	<b>8,7</b>	<b>10,3</b>	<b>11,0</b>	<b>9,0</b>	<b>9,1</b>	<b>9,8</b>
Zgony niemowląt na 1000 urodzeń żywych.....	a	5,6	6,5	6,4	4,9	6,3	5,4	5,0	4,9	5,0	5,5	4,7	5,0	7,2	4,2	5,0	5,4	6,7
<i>Infant deaths per 1000 live births</i>	<b>b</b>	<b>5,0</b>	<b>6,1</b>	<b>5,8</b>	<b>4,7</b>	<b>5,4</b>	<b>4,0</b>	<b>4,5</b>	<b>4,5</b>	<b>5,2</b>	<b>5,2</b>	<b>4,5</b>	<b>4,5</b>	<b>5,7</b>	<b>6,3</b>	<b>4,8</b>	<b>4,4</b>	<b>5,2</b>
Przyrost naturalny na 1000 ludności.....	a	0,9	-0,4	1,3	-0,3	1,7	-2,3	2,3	1,0	-0,4	1,8	0,0	3,5	-0,2	-0,8	2,3	2,7	0,9
<i>Natural increase per 1000 population</i>	<b>b</b>	<b>0,9</b>	<b>-0,1</b>	<b>1,0</b>	<b>-0,2</b>	<b>1,4</b>	<b>-2,2</b>	<b>2,3</b>	<b>1,4</b>	<b>-0,7</b>	<b>1,8</b>	<b>0,1</b>	<b>3,4</b>	<b>0,0</b>	<b>-1,2</b>	<b>2,0</b>	<b>2,9</b>	<b>0,5</b>

II. WYBRANE DANE CHARAKTERYZUJĄCE SYTUACJĘ DEMOGRAFICZNĄ WOJEWÓDZTWA NA TLE KRAJU I INNYCH WOJEWÓDZTW (dok.)

SELECTED DATA CHARACTERISING DEMOGRAPHIC SITUATION OF VOIVODSHIP AGAINST THE BACKGROUND OF THE COUNTRY AND OTHER VOIVODSHIP (cont.)

WYSZCZEGÓLNIENIE SPECIFICATION a – 2009 b – 2010	Polska	Dolno- śląskie	Kujaw- sko- pomor- skie	Lubelskie	Lubuskie	Łódzkie	Małopol- skie	Mazo- wieckie	Opolskie	Pod- karpac- kie	Podlaskie	Pomor- skie	Śląskie	Święto- krzyskie	Warmiń- sko- mazur- skie	Wielko- polskie	Zachod- nio- pomor- skie
<b>RUCH NATURALNY (dok.) VITAL STATISTICS (cont.)</b>																	
Przeciętna liczba lat dalszego trwania życia w momencie urodzenia: <i>Life expectancy at the moment of birth:</i>																	
mężczyźni ..... a	71,5	70,9	71,4	70,8	70,7	69,2	73,1	71,8	72,7	73,2	71,9	72,5	71	71,7	70,7	72	71
males ..... b	<b>72,1</b>	<b>71,7</b>	<b>71,4</b>	<b>71,2</b>	<b>71,5</b>	<b>70,1</b>	<b>73,7</b>	<b>72,6</b>	<b>73</b>	<b>73,7</b>	<b>72,5</b>	<b>73</b>	<b>71,6</b>	<b>71,8</b>	<b>71,3</b>	<b>72,5</b>	<b>71,3</b>
kobiety ..... a	80,1	79,4	79,5	80,5	79,5	78,9	81,1	80,4	80,5	81,1	81,5	80,1	79,1	81,1	79,8	79,9	79,5
females ..... b	<b>80,6</b>	<b>80,2</b>	<b>79,8</b>	<b>81</b>	<b>80,1</b>	<b>79,4</b>	<b>81,4</b>	<b>81</b>	<b>80,4</b>	<b>81,8</b>	<b>81,9</b>	<b>80,8</b>	<b>79,7</b>	<b>80,9</b>	<b>80,4</b>	<b>80,5</b>	<b>80,1</b>
<b>MIGRACJE MIGRATION</b>																	
Migracje wewnętrzne <i>Internal migration:</i>																	
napływ..... a	403837	33453	22681	20067	12602	21567	30738	63937	10128	17616	10973	29509	42458	10718	15491	42023	19876
inflow ..... b	<b>422621</b>	<b>35848</b>	<b>22929</b>	<b>20650</b>	<b>12781</b>	<b>22572</b>	<b>31841</b>	<b>69615</b>	<b>10428</b>	<b>18579</b>	<b>11731</b>	<b>30661</b>	<b>44185</b>	<b>11044</b>	<b>16772</b>	<b>42363</b>	<b>20622</b>
odpływ..... a	403837	32322	23996	24304	13052	22939	27095	52466	10744	19602	12625	26927	45621	12902	18205	40171	20866
outflow ..... b	<b>422621</b>	<b>34269</b>	<b>24372</b>	<b>25517</b>	<b>13255</b>	<b>24329</b>	<b>28168</b>	<b>56928</b>	<b>11099</b>	<b>20552</b>	<b>13347</b>	<b>27912</b>	<b>47379</b>	<b>13611</b>	<b>19493</b>	<b>40657</b>	<b>21733</b>
saldo migracji..... a	x	1131	-1315	-4237	-450	-1372	3643	11471	-616	-1986	-1652	2582	-3163	-2184	-2714	1852	-990
net migration ..... b	<b>x</b>	<b>1579</b>	<b>-1443</b>	<b>-4867</b>	<b>-474</b>	<b>-1757</b>	<b>3673</b>	<b>12687</b>	<b>-671</b>	<b>-1973</b>	<b>-1616</b>	<b>2749</b>	<b>-3194</b>	<b>-2567</b>	<b>-2721</b>	<b>1706</b>	<b>-1111</b>
Migracje zagraniczne <i>International migration:</i>																	
imigracja ..... a	17424	1940	663	576	561	576	2076	1453	1010	1151	400	1453	2715	391	674	899	886
immigration ..... b	<b>15246</b>	<b>1813</b>	<b>526</b>	<b>421</b>	<b>557</b>	<b>533</b>	<b>1966</b>	<b>1282</b>	<b>726</b>	<b>907</b>	<b>521</b>	<b>1296</b>	<b>2214</b>	<b>329</b>	<b>755</b>	<b>661</b>	<b>739</b>
emigracja ..... a	18620	2164	745	492	584	468	1311	636	2117	1040	469	1253	4349	326	744	1183	739
emigration ..... b	<b>17360</b>	<b>2007</b>	<b>766</b>	<b>459</b>	<b>557</b>	<b>556</b>	<b>1231</b>	<b>592</b>	<b>1848</b>	<b>863</b>	<b>421</b>	<b>1396</b>	<b>3958</b>	<b>307</b>	<b>740</b>	<b>1094</b>	<b>565</b>
saldo migracji..... a	-1196	-224	-82	84	-23	108	765	817	-1107	111	-69	200	-1634	65	-70	-284	147
net migration ..... b	<b>-2114</b>	<b>-194</b>	<b>-240</b>	<b>-38</b>	<b>0</b>	<b>-23</b>	<b>735</b>	<b>690</b>	<b>-1122</b>	<b>44</b>	<b>100</b>	<b>-100</b>	<b>-1744</b>	<b>22</b>	<b>15</b>	<b>-433</b>	<b>174</b>
Saldo migracji wewnętrznych i zagranicznych na pobyt stały na 1000 ludności..... a	0,0	0,4	-0,3	-1,3	-0,1	-0,6	2,1	10,3	-1,3	-1,9	-0,5	1,6	-1,7	-2,1	-1,3	0,7	-0,6
Net internal and international migration for permanent residence per 1000 population ..... b	<b>-0,1</b>	<b>0,5</b>	<b>-0,3</b>	<b>-1,5</b>	<b>-0,1</b>	<b>-0,8</b>	<b>2,1</b>	<b>11,2</b>	<b>-1,4</b>	<b>-1,9</b>	<b>-0,4</b>	<b>1,6</b>	<b>-1,7</b>	<b>-2,5</b>	<b>-1,3</b>	<b>0,6</b>	<b>-0,7</b>

### III. LOKATA WOJEWÓDZTWA DOLNOŚLĄSKIEGO NA TLE INNYCH WOJEWÓDZTW W 2010 R.

Stan w dniu 31 XII

POSITION OF DOLNOŚLĄSKIE VOIVODSHIP AGAINST THE BACKGROUND OF OTHER VOIVODSHIPS IN 2010

As of 31 XII

WYSZCZEGÓLNIENIE SPECIFICATION	Dolnośląskie	Kujawsko-pomorskie	Lubelskie	Lubuskie	Łódzkie	Małopolskie	Mazowieckie	Opolskie	Podkarpackie	Podlaskie	Pomorskie	Śląskie	Świętokrzyskie	Warmińsko-mazurskie	Wielkopolskie	Zachodniopomorskie
Ludność w tys. ....	5	10	8	16	6	4	1	15	9	14	7	2	13	12	3	11
<i>Population in thous.</i>																
Ludność w miastach w tys. ....	3	8	10	14	6	5	2	16	11	13	7	1	15	12	4	9
<i>Population in urban areas in thous.</i>																
Ludność na 1 km <sup>2</sup> .....	4	8	12	14	5	2	3	10	7	15	6	1	11	15	8	13
<i>Population per 1 km<sup>2</sup></i>																
Kobiety na 100 mężczyzn.....	3	5	7	9	1	8	2	6	16	14	12	4	13	15	11	10
<i>Females per 100 males</i>																
Ludność w wieku niepro- dukcyjnym na 100 osób w wieku produkcyjnym .....	13	9	1	14	6	5	4	16	7	3	8	11	2	12	10	15
<i>Non-working age population per 100 persons of working age</i>																
Małżeństwa na 1000 ludności.....	14	8	2	9	13	2	12	16	1	9	5	5	5	9	2	15
<i>Marriages per 1000 population</i>																
Rozwody na 1000 nowo zawartych małżeństw .....	1	5	14	4	7	15	9	11	16	8	10	6	13	3	12	2
<i>Divorces per 1000 population contracted marriages</i>																
Separacje orzeczone na 1000 nowo zawartych małżeństw .....	10	5	7	13	1	8	12	16	6	3	11	2	9	4	14	15
<i>Separations per 1000 contracted marriages</i>																
Urodzenia żywe na 1000 ludności.....	11	6	8	7	13	4	3	16	9	13	1	10	15	5	1	12
<i>Live births per 1000 population</i>																
Płodność kobiet.....	9	6	8	7	9	4	3	16	13	15	1	11	14	5	2	11
<i>Female fertility</i>																
Zgony na 1000 ludności .....	4	7	3	11	1	13	6	10	15	7	15	4	2	13	12	9
<i>Deaths per 1000 population</i>																
Zgony niemowląt na 1000 urodzeń żywych .....	2	3	10	5	16	12	14	7	8	13	11	4	1	9	15	6
<i>Infant deaths per 1000 live births</i>																
Przyrost naturalny na 1000 ludności.....	12	8	13	6	16	3	6	14	5	10	1	11	15	4	2	9
<i>Natural increase per 1000 population</i>																
Saldo migracji wewnętrznych i zagranicznych na pobyt stały na 1000 ludności.....	5	7	13	6	10	2	1	12	15	8	3	14	16	11	4	9
<i>Net internal and interna- tional migration for per- manent residence per 1000 population</i>																

**IV. WYBRANE DANE O WOJEWÓDZTWIE I PODREGIONACH NA TLE KRAJU**
**SELECTED DATA BY VOIVODSHIP AND SUBREGIONS ON THE BACKGROUND OF THE COUNTRY**

WYSZCZEGÓLNIENIE SPECIFICATION a - 2009 b - 2010	Polska	Dolnośląskie	Podregiony Subregions					
			jeleniogórski	legnicko-głogowski	wałbrzyski	wrocławski	m. Wrocław	
<b>LUDNOŚĆ – stan w dniu 31 XII</b>			<b>POPULATION – as of 31 XII</b>					
Ludność (w tys.) .....	a	38167,3	2876,6	576,1	448,6	674,7	545,0	632,1
<i>Population (in thous.)</i>	<b>b</b>	<b>38200,0</b>	<b>2877,8</b>	<b>574,7</b>	<b>448,4</b>	<b>671,5</b>	<b>550,2</b>	<b>633,0</b>
Miasta (w tys.) .....	a	23278,2	2021,6	360,3	322,5	492,0	214,6	632,1
<i>Urban areas (in thous.)</i>	<b>b</b>	<b>23264,4</b>	<b>2016,8</b>	<b>358,4</b>	<b>321,2</b>	<b>488,9</b>	<b>215,3</b>	<b>633,0</b>
Wieś (w tys.).....	a	14889,1	855,0	215,8	126,1	182,7	330,4	x
<i>Rural areas (in thous.)</i>	<b>b</b>	<b>14935,7</b>	<b>861,0</b>	<b>216,4</b>	<b>127,3</b>	<b>182,5</b>	<b>334,8</b>	<b>x</b>
Mężczyźni (w tys.) .....	a	18428,7	1377,9	277,5	217,2	321,6	266,9	294,7
<i>Males (in thous.)</i>	<b>b</b>	<b>18444,4</b>	<b>1378,5</b>	<b>276,9</b>	<b>217,0</b>	<b>320,3</b>	<b>269,4</b>	<b>295,0</b>
Kobiety (w tys.) .....	a	19738,6	1498,7	298,7	231,5	353,1	278,1	337,4
<i>Females (in thous.)</i>	<b>b</b>	<b>19755,7</b>	<b>1499,3</b>	<b>297,8</b>	<b>231,5</b>	<b>351,2</b>	<b>280,8</b>	<b>338,0</b>
Ludność na 1 km <sup>2</sup> .....	a	122	144	103	129	161	85	2159
<i>Population per 1 km<sup>2</sup></i>	<b>b</b>	<b>122</b>	<b>144</b>	<b>103</b>	<b>129</b>	<b>161</b>	<b>86</b>	<b>2162</b>
Kobiety na 100 mężczyzn.....	a	107,1	108,8	107,7	106,6	109,8	104,2	114,5
<i>Females per 100 males</i>	<b>b</b>	<b>107,1</b>	<b>108,8</b>	<b>107,6</b>	<b>106,7</b>	<b>109,6</b>	<b>104,2</b>	<b>114,6</b>
Ekonomiczne grupy wieku w tys.								
<i>Economic age groups in thous.</i>								
wiek przedprodukcyjny.....	a	7231,3	504,0	104,2	85,2	115,1	106,8	92,7
<i>pre-working age</i>	<b>b</b>	<b>7140,2</b>	<b>499,4</b>	<b>102,3</b>	<b>84,2</b>	<b>112,9</b>	<b>106,7</b>	<b>93,2</b>
wiek produkcyjny .....	a	24624,4	1893,5	378,6	297,7	439,9	359,0	418,3
<i>working age</i>	<b>b</b>	<b>24615,2</b>	<b>1887,8</b>	<b>376,9</b>	<b>296,1</b>	<b>436,8</b>	<b>362,1</b>	<b>415,9</b>
wiek poprodukcyjny.....	a	6311,6	479,1	93,3	65,7	119,7	79,2	121,2
<i>post-working age</i>	<b>b</b>	<b>6444,6</b>	<b>490,6</b>	<b>95,5</b>	<b>68,2</b>	<b>121,7</b>	<b>81,4</b>	<b>123,9</b>
Ludność w wieku nieprodukcyjnym na 100 osób								
<i>Non-working age population per 100 persons of working age</i>								
w wieku produkcyjnym .....	a	55,0	51,9	52,2	50,7	53,4	51,8	51,1
<i>Non-working age population per 100 persons of working age</i>	<b>b</b>	<b>55,2</b>	<b>52,4</b>	<b>52,5</b>	<b>51,5</b>	<b>53,7</b>	<b>51,9</b>	<b>52,2</b>
Edukacyjne grupy wieku (w tys.)								
<i>Educational age groups (in thous.)</i>								
3 – 6 lat.....	a	1436,6	100,4	20,3	17,0	22,5	20,9	19,8
<i>years</i>	<b>b</b>	<b>1475,1</b>	<b>104,4</b>	<b>20,8</b>	<b>17,7</b>	<b>23,0</b>	<b>22,0</b>	<b>20,9</b>
7 – 12.....	a	2264,9	155,5	32,6	26,4	35,7	33,6	27,3
	<b>b</b>	<b>2206,0</b>	<b>151,0</b>	<b>31,5</b>	<b>25,5</b>	<b>34,6</b>	<b>32,7</b>	<b>26,7</b>
13 – 15.....	a	1326,2	92,8	20,0	15,9	21,9	19,7	15,2
	<b>b</b>	<b>1269,1</b>	<b>88,2</b>	<b>18,9</b>	<b>15,3</b>	<b>20,5</b>	<b>19,0</b>	<b>14,5</b>
16 – 18.....	a	1519,2	104,7	22,0	17,6	24,7	22,4	18,1
	<b>b</b>	<b>1447,7</b>	<b>100,5</b>	<b>21,3</b>	<b>16,7</b>	<b>23,7</b>	<b>21,5</b>	<b>17,2</b>
19 – 24.....	a	3504,2	256,3	52,3	41,1	59,2	51,0	52,7
	<b>b</b>	<b>3383,3</b>	<b>244,6</b>	<b>49,8</b>	<b>39,4</b>	<b>56,2</b>	<b>49,5</b>	<b>49,8</b>
Biologiczne grupy wieku (w tys.)								
<i>Biological age groups (in thous.)</i>								
0 – 14 lat.....	a	5782,8	403,5	82,8	68,5	91,3	85,3	75,6
<i>years</i>	<b>b</b>	<b>5758,5</b>	<b>402,6</b>	<b>81,6</b>	<b>68,0</b>	<b>90,0</b>	<b>86,1</b>	<b>76,9</b>
15 – 64.....	a	27223,1	2086,3	417,8	329,1	485,6	396,3	457,5
	<b>b</b>	<b>27257,0</b>	<b>2088,4</b>	<b>418,0</b>	<b>328,8</b>	<b>484,4</b>	<b>400,4</b>	<b>456,8</b>
65 lat i więcej .....	a	5161,5	386,8	75,5	51,1	97,8	63,4	99,0
<i>and more</i>	<b>b</b>	<b>5184,6</b>	<b>386,8</b>	<b>75,2</b>	<b>51,6</b>	<b>97,0</b>	<b>63,7</b>	<b>99,3</b>

IV. WYBRANE DANE O WOJEWÓDZTWIE I PODREGIONACH NA TLE KRAJU (dok.)

SELECTED DATA BY VOIVODSHIP AND SUBREGIONS ON THE BACKGROUND OF THE COUNTRY (cont.)

WYSZCZEGÓLNIENIE SPECIFICATION a - 2009 b - 2010	Polska	Dolnośląskie	Podregiony Subregions				
			jeleniogórski	legnicko-głogowski	wałbrzyski	wrocławski	m. Wrocław
<b>RUCH NATURALNY</b>			<b>VITAL STATISTICS</b>				
Małżeństwa (w tys.)..... a	250,8	18,0	3,5	3,0	4,2	3,4	3,9
<i>Marriages (in thous.)</i> b	<b>228,3</b>	<b>16,4</b>	<b>3,2</b>	<b>2,8</b>	<b>3,7</b>	<b>3,2</b>	<b>3,5</b>
na 1000 ludności..... a	6,6	6,3	6,1	6,7	6,1	6,3	6,3
<i>per 1000 population</i> b	<b>6,0</b>	<b>5,7</b>	<b>5,4</b>	<b>6,2</b>	<b>5,5</b>	<b>5,8</b>	<b>5,7</b>
Rozwody (w tys.)..... a	65,3	6,5	1,2	1,0	1,4	1,1	1,8
<i>Divorces (in thous.)</i> b	<b>61,3</b>	<b>5,8</b>	<b>1,2</b>	<b>1,0</b>	<b>1,3</b>	<b>0,9</b>	<b>1,4</b>
na 1000 ludności..... a	1,7	2,3	2,1	2,2	2,1	2,1	2,9
<i>per 1000 population</i> b	<b>1,6</b>	<b>2,0</b>	<b>2,1</b>	<b>2,1</b>	<b>2,0</b>	<b>1,6</b>	<b>2,3</b>
na 1000 nowo zawartych małżeństw..... a	260,6	362,1	339,1	325,0	338,0	332,9	462,8
<i>per 1000 contracted marriages</i> b	<b>268,5</b>	<b>353,7</b>	<b>385,4</b>	<b>342,5</b>	<b>353,7</b>	<b>278,2</b>	<b>402,4</b>
Separacje (w tys.)..... a	3,23	0,21	0,03	0,03	0,05	0,04	0,07
<i>Separation (in thous.)</i> b	<b>2,79</b>	<b>0,18</b>	<b>0,03</b>	<b>0,02</b>	<b>0,04</b>	<b>0,03</b>	<b>0,06</b>
Urodzenia żywe (w tys.)..... a	417,6	29,8	5,7	4,9	6,6	6,2	6,4
<i>Live births (in thous.)</i> b	<b>413,3</b>	<b>29,5</b>	<b>5,6</b>	<b>5,0</b>	<b>6,2</b>	<b>6,2</b>	<b>6,6</b>
na 1000 ludności..... a	10,9	10,4	9,8	11,0	9,7	11,5	10,2
<i>per 1000 population</i> b	<b>10,8</b>	<b>10,3</b>	<b>9,6</b>	<b>11,1</b>	<b>9,2</b>	<b>11,3</b>	<b>10,5</b>
Współczynnik dzietności ogólnej..... a	1,398	1,316	1,285	1,391	1,291	1,431	1,192
<i>Rate of total fertility</i> b	<b>1,382</b>	<b>1,304</b>	<b>1,264</b>	<b>1,407</b>	<b>1,232</b>	<b>1,409</b>	<b>1,222</b>
Zgony (w tys.)..... a	384,9	30,9	6,6	4,1	8,0	5,3	6,9
<i>Deaths (in thous.)</i> b	<b>378,5</b>	<b>29,7</b>	<b>6,1</b>	<b>4,1</b>	<b>8,0</b>	<b>5,1</b>	<b>6,4</b>
na 1000 ludności..... a	10,1	10,7	11,4	9,0	11,8	9,7	11,0
<i>per 1000 population</i> b	<b>9,9</b>	<b>10,3</b>	<b>10,5</b>	<b>9,2</b>	<b>11,8</b>	<b>9,4</b>	<b>10,3</b>
Zgony niemowląt (w tys.)..... a	2,3	0,2	0,0	0,0	0,0	0,0	0,0
<i>Infant deaths (in thous.)</i> b	<b>2,1</b>	<b>0,2</b>	<b>0,0</b>	<b>0,0</b>	<b>0,0</b>	<b>0,0</b>	<b>0,0</b>
na 1000 urodzeń żywych..... a	0,6	0,7	0,7	0,5	0,7	0,6	0,7
<i>per 1000 live births</i> b	<b>0,5</b>	<b>0,6</b>	<b>0,5</b>	<b>0,7</b>	<b>0,6</b>	<b>0,6</b>	<b>0,7</b>
Przyrost naturalny..... a	32,6	-1,0	-0,9	0,9	-1,4	0,9	-0,5
<i>Natural increase</i> b	<b>34,8</b>	<b>-0,2</b>	<b>-0,5</b>	<b>0,9</b>	<b>-1,8</b>	<b>1,1</b>	<b>0,2</b>
na 1000 ludności..... a	0,9	-0,4	-1,6	2,0	-2,1	1,7	-0,8
<i>per 1000 population</i> b	<b>0,9</b>	<b>-0,1</b>	<b>-0,9</b>	<b>1,9</b>	<b>-2,6</b>	<b>2,0</b>	<b>0,3</b>

**MIGRACJE LUDNOŚCI NA POBYT STAŁY**

**MIGRATION OF POPULATION FOR PERMANENT RESIDENCE**

Migracje wewnętrzne (w tys.) <i>Internal migration (in thous.)</i>							
napływ..... a	403,8	33,5	6,5	5,4	5,9	9,5	6,2
<i>inflow</i> b	<b>422,6</b>	<b>35,8</b>	<b>6,9</b>	<b>5,6</b>	<b>6,1</b>	<b>10,4</b>	<b>6,8</b>
odpływ..... a	403,8	32,3	7,2	6,2	6,8	6,4	5,8
<i>outflow</i> b	<b>422,6</b>	<b>34,3</b>	<b>7,6</b>	<b>6,5</b>	<b>7,3</b>	<b>6,3</b>	<b>6,5</b>
saldo migracji..... a	0,0	1,1	-0,7	-0,8	-0,9	3,1	0,4
<i>net migration</i> b	<b>0,0</b>	<b>1,6</b>	<b>-0,7</b>	<b>-1,0</b>	<b>-1,2</b>	<b>4,1</b>	<b>0,3</b>
Migracje zagraniczne (w tys.) <i>International migration (in thous.)</i>	17,4	1,9	0,3	0,1	0,4	0,3	0,8
imigracja..... a	18,6	2,2	0,6	0,2	0,7	0,3	0,4
<i>immigration</i> b	<b>17,4</b>	<b>2,0</b>	<b>0,5</b>	<b>0,2</b>	<b>0,7</b>	<b>0,3</b>	<b>0,4</b>
emigracja..... a	-1,2	-0,2	-0,3	-0,1	-0,3	0,0	0,4
<i>emigration</i> b	<b>-2,1</b>	<b>-0,2</b>	<b>-0,2</b>	<b>-0,1</b>	<b>-0,3</b>	<b>0,0</b>	<b>0,4</b>
saldo migracji..... a	-1,2	0,9	-1,0	-0,9	-1,2	3,2	0,8
<i>net migration</i> b	<b>-2,1</b>	<b>1,4</b>	<b>-0,9</b>	<b>-1,0</b>	<b>-1,5</b>	<b>4,1</b>	<b>0,7</b>
Saldo migracji wewnętrznych i zagranicznych na pobyt stały na 1000 ludności..... a	0,0	0,3	-1,7	-1,9	-1,8	5,9	1,3
<i>Total net migration for permanent residence per 1000 population</i> b	<b>-0,1</b>	<b>0,5</b>	<b>-1,5</b>	<b>-2,3</b>	<b>-2,2</b>	<b>7,5</b>	<b>1,1</b>

## II. STAN I STRUKTURA LUDNOŚCI

## SIZE AND STRUCTURE OF POPULATION

TABL. 1. LUDNOŚĆ NA PODSTAWIE BILANSÓW  
POPULATION ON THE BASIS OF BALANCES

LATA YEARS	Ogółem Total	Mężczyźni Males	Kobiety Females	Miasta Urban areas		Wieś Rural areas		Ludność Population	
				razem total	w tym kobiety of which females	razem total	w tym kobiety of which females	w miastach w % ogółem in urban areas in % of total population	na 1 km <sup>2</sup> per 1 km <sup>2</sup>
				Stan w dniu 30 VI As of 30 VI					
2000.....	2914602	1402486	1512116	2086885	1094507	827717	417609	71,6	146
2009.....	2876641	1378061	1498580	2024790	1069268	851851	429312	70,4	144
<b>2010.....</b>	<b>2877121</b>	<b>1378277</b>	<b>1498844</b>	<b>2019268</b>	<b>1066549</b>	<b>857853</b>	<b>432295</b>	<b>70,2</b>	<b>144</b>
				Stan w dniu 31 XII As of 31 XII					
2000.....	2912195	1400784	1511411	2083253	1093171	828942	418240	71,5	146
2009.....	2876627	1377897	1498730	2021634	1067771	854993	430959	70,3	144
<b>2010.....</b>	<b>2877840</b>	<b>1378522</b>	<b>1499318</b>	<b>2016830</b>	<b>1065424</b>	<b>861010</b>	<b>433894</b>	<b>70,1</b>	<b>144</b>

TABL. 2. LUDNOŚĆ WEDŁUG PŁCI I WIEKU  
POPULATION BY SEX AND AGE  
Stan w dniu 31 XII  
As of 31 XII

GRUPY WIEKU AGE GROUPS	Ogółem Total	Mężczyźni Males	Kobiety Females	Miasta Urban areas			Wieś Rural areas		
				razem total	mężczyźni males	kobiety females	razem total	mężczyźni males	kobiety females
<b>2009</b>									
<b>OGÓŁEM.....</b>	<b>2876627</b>	<b>1377897</b>	<b>1498730</b>	<b>2021634</b>	<b>953863</b>	<b>1067771</b>	<b>854993</b>	<b>424034</b>	<b>430959</b>
<b>TOTAL</b>									
<b>0 – 4 lat / years.....</b>	<b>139477</b>	<b>71450</b>	<b>68027</b>	<b>94621</b>	<b>48494</b>	<b>46127</b>	<b>44856</b>	<b>22956</b>	<b>21900</b>
0.....	29879	15167	14712	20310	10368	9942	9569	4799	4770
1.....	29939	15461	14478	20528	10569	9959	9411	4892	4519
2.....	27610	14113	13497	18547	9497	9050	9063	4616	4447
3.....	26539	13625	12914	17967	9221	8746	8572	4404	4168
4.....	25510	13084	12426	17269	8839	8430	8241	4245	3996
<b>5 – 9.....</b>	<b>122969</b>	<b>63103</b>	<b>59866</b>	<b>80323</b>	<b>41150</b>	<b>39173</b>	<b>42646</b>	<b>21953</b>	<b>20693</b>
5.....	24711	12709	12002	16562	8526	8036	8149	4183	3966
6.....	23650	12203	11447	15743	8088	7655	7907	4115	3792
7.....	24145	12513	11632	15647	8100	7547	8498	4413	4085
8.....	25057	12757	12300	16161	8209	7952	8896	4548	4348
9.....	25406	12921	12485	16210	8227	7983	9196	4694	4502
<b>10 – 14.....</b>	<b>141056</b>	<b>72390</b>	<b>68666</b>	<b>90037</b>	<b>46139</b>	<b>43898</b>	<b>51019</b>	<b>26251</b>	<b>24768</b>
10.....	25925	13292	12633	16541	8438	8103	9384	4854	4530
11.....	26964	13863	13101	17239	8873	8366	9725	4990	4735
12.....	28039	14377	13662	17924	9180	8744	10115	5197	4918
13.....	29467	15122	14345	18775	9644	9131	10692	5478	5214
14.....	30661	15736	14925	19558	10004	9554	11103	5732	5371
<b>15 – 19.....</b>	<b>176556</b>	<b>90027</b>	<b>86529</b>	<b>114578</b>	<b>58360</b>	<b>56218</b>	<b>61978</b>	<b>31667</b>	<b>30311</b>
15.....	32654	16563	16091	20883	10674	10209	11771	5889	5882
16.....	33441	17105	16336	21555	11042	10513	11886	6063	5823
17.....	34443	17647	16796	22189	11285	10904	12254	6362	5892
18.....	36776	18711	18065	23759	12066	11693	13017	6645	6372
19.....	39242	20001	19241	26192	13293	12899	13050	6708	6342
<b>20 – 24.....</b>	<b>217077</b>	<b>110239</b>	<b>106838</b>	<b>146893</b>	<b>74288</b>	<b>72605</b>	<b>70184</b>	<b>35951</b>	<b>34233</b>
20.....	39604	20093	19511	26442	13431	13011	13162	6662	6500
21.....	40881	20856	20025	27513	13907	13606	13368	6949	6419
22.....	42580	21704	20876	28638	14479	14159	13942	7225	6717
23.....	44948	22660	22288	30539	15354	15185	14409	7306	7103
24.....	49064	24926	24138	33761	17117	16644	15303	7809	7494

TABL. 2. LUDNOŚĆ WEDŁUG PŁCI I WIEKU (cd.)  
 POPULATION BY SEX AND AGE (cont.)  
 Stan w dniu 31 XII  
 As of 31 XII

GRUPY WIEKU AGE GROUPS	Ogółem Total	Mężczyźni Males	Kobiety Females	Miasta Urban areas			Wieś Rural areas		
				razem total	mężczyźni males	kobiety females	razem total	mężczyźni males	kobiety females
<b>25 – 29</b> .....	<b>255552</b>	<b>128967</b>	<b>126585</b>	<b>181185</b>	<b>90490</b>	<b>90695</b>	<b>74367</b>	<b>38477</b>	<b>35890</b>
25.....	50732	25635	25097	35347	17740	17607	15385	7895	7490
26.....	52458	26614	25844	36560	18368	18192	15898	8246	7652
27.....	51086	25862	25224	36277	18055	18222	14809	7807	7002
28.....	50183	25053	25130	36072	17805	18267	14111	7248	6863
29.....	51093	25803	25290	36929	18522	18407	14164	7281	6883
<b>30 – 34</b> .....	<b>236814</b>	<b>120044</b>	<b>116770</b>	<b>170723</b>	<b>85896</b>	<b>84827</b>	<b>66091</b>	<b>34148</b>	<b>31943</b>
30.....	49229	24869	24360	35621	17909	17712	13608	6960	6648
31.....	47775	24079	23696	34575	17267	17308	13200	6812	6388
32.....	47234	24167	23067	33894	17237	16657	13340	6930	6410
33.....	46954	23841	23113	33985	17140	16845	12969	6701	6268
34.....	45622	23088	22534	32648	16343	16305	12974	6745	6229
<b>35 – 39</b> .....	<b>196317</b>	<b>99319</b>	<b>96998</b>	<b>137578</b>	<b>69066</b>	<b>68512</b>	<b>58739</b>	<b>30253</b>	<b>28486</b>
35.....	43272	21875	21397	30556	15380	15176	12716	6495	6221
36.....	41102	20813	20289	28988	14517	14471	12114	6296	5818
37.....	39329	19968	19361	27558	13857	13701	11771	6111	5660
38.....	37290	18817	18473	25811	12919	12892	11479	5898	5581
39.....	35324	17846	17478	24665	12393	12272	10659	5453	5206
<b>40 – 44</b> .....	<b>164932</b>	<b>82965</b>	<b>81967</b>	<b>113166</b>	<b>56150</b>	<b>57016</b>	<b>51766</b>	<b>26815</b>	<b>24951</b>
40.....	33797	17013	16784	23381	11680	11701	10416	5333	5083
41.....	32548	16454	16094	22244	11123	11121	10304	5331	4973
42.....	31844	16086	15758	21832	10875	10957	10012	5211	4801
43.....	32960	16580	16380	22617	11195	11422	10343	5385	4958
44.....	33783	16832	16951	23092	11277	11815	10691	5555	5136
<b>45 – 49</b> .....	<b>188446</b>	<b>92501</b>	<b>95945</b>	<b>129739</b>	<b>62153</b>	<b>67586</b>	<b>58707</b>	<b>30348</b>	<b>28359</b>
45.....	34607	17163	17444	23847	11661	12186	10760	5502	5258
46.....	35652	17552	18100	24354	11742	12612	11298	5810	5488
47.....	36408	17772	18636	25032	11916	13116	11376	5856	5520
48.....	39417	19376	20041	27159	12941	14218	12258	6435	5823
49.....	42362	20638	21724	29347	13893	15454	13015	6745	6270
<b>50 – 54</b> .....	<b>241764</b>	<b>117074</b>	<b>124690</b>	<b>171180</b>	<b>80349</b>	<b>90831</b>	<b>70584</b>	<b>36725</b>	<b>33859</b>
50.....	45117	21991	23126	31407	14873	16534	13710	7118	6592
51.....	48333	23511	24822	33785	15966	17819	14548	7545	7003
52.....	48615	23550	25065	34486	16226	18260	14129	7324	6805
53.....	49517	23953	25564	35359	16566	18793	14158	7387	6771
54.....	50182	24069	26113	36143	16718	19425	14039	7351	6688
<b>55 – 59</b> .....	<b>237662</b>	<b>111969</b>	<b>125693</b>	<b>175105</b>	<b>79662</b>	<b>95443</b>	<b>62557</b>	<b>32307</b>	<b>30250</b>
55.....	48330	22855	25475	35295	16164	19131	13035	6691	6344
56.....	48422	23141	25281	35372	16264	19108	13050	6877	6173
57.....	48732	23030	25702	35851	16325	19526	12881	6705	6176
58.....	47403	21989	25414	35260	15803	19457	12143	6186	5957
59.....	44775	20954	23821	33327	15106	18221	11448	5848	5600
<b>60 – 64</b> .....	<b>171175</b>	<b>78899</b>	<b>92276</b>	<b>128714</b>	<b>57772</b>	<b>70942</b>	<b>42461</b>	<b>21127</b>	<b>21334</b>
60.....	42641	19766	22875	31653	14132	17521	10988	5634	5354
61.....	40997	19130	21867	30681	13979	16702	10316	5151	5165
62.....	36416	16807	19609	27479	12454	15025	8937	4353	4584
63.....	30590	14001	16589	23236	10326	12910	7354	3675	3679
64.....	20531	9195	11336	15665	6881	8784	4866	2314	2552
<b>65 – 69</b> .....	<b>97815</b>	<b>41450</b>	<b>56365</b>	<b>74751</b>	<b>31204</b>	<b>43547</b>	<b>23064</b>	<b>10246</b>	<b>12818</b>
65.....	19987	8883	11104	15180	6659	8521	4807	2224	2583
66.....	18663	8024	10639	14297	6049	8248	4366	1975	2391
67.....	18295	7710	10585	13973	5756	8217	4322	1954	2368
68.....	19818	8223	11595	15203	6219	8984	4615	2004	2611
69.....	21052	8610	12442	16098	6521	9577	4954	2089	2865
<b>70 – 74</b> .....	<b>102449</b>	<b>38833</b>	<b>63616</b>	<b>77994</b>	<b>29478</b>	<b>48516</b>	<b>24455</b>	<b>9355</b>	<b>15100</b>
70.....	20679	8000	12679	15882	6115	9767	4797	1885	2912
71.....	20304	7857	12447	15556	5960	9596	4748	1897	2851
72.....	20700	7865	12835	15667	5966	9701	5033	1899	3134
73.....	20871	7754	13117	15912	5840	10072	4959	1914	3045
74.....	19895	7357	12538	14977	5597	9380	4918	1760	3158



TABL. 2. LUDNOŚĆ WEDŁUG PŁCI I WIEKU (cd.)  
 POPULATION BY SEX AND AGE (cont.)  
 Stan w dniu 31 XII  
 As of 31 XII

GRUPY WIEKU AGE GROUPS	Ogółem Total	Mężczyźni Males	Kobiety Females	Miasta Urban areas			Wieś Rural areas		
				razem total	mężczyźni males	kobiety females	razem total	mężczyźni males	kobiety females
<b>75 – 79</b> .....	<b>88093</b>	<b>30795</b>	<b>57298</b>	<b>65131</b>	<b>23118</b>	<b>42013</b>	<b>22962</b>	<b>7677</b>	<b>15285</b>
75 .....	18796	6797	11999	14126	5153	8973	4670	1644	3026
76 .....	17896	6438	11458	13285	4878	8407	4611	1560	3051
77 .....	18163	6364	11799	13378	4739	8639	4785	1625	3160
78 .....	16484	5680	10804	12155	4281	7874	4329	1399	2930
79 .....	16754	5516	11238	12187	4067	8120	4567	1449	3118
<b>80 – 84</b> .....	<b>62165</b>	<b>18012</b>	<b>44153</b>	<b>44496</b>	<b>13240</b>	<b>31256</b>	<b>17669</b>	<b>4772</b>	<b>12897</b>
80 .....	14982	4688	10294	10728	3441	7287	4254	1247	3007
81 .....	13775	4203	9572	9829	3060	6769	3946	1143	2803
82 .....	12043	3380	8663	8606	2492	6114	3437	888	2549
83 .....	11118	3069	8049	7983	2263	5720	3135	806	2329
84 .....	10247	2672	7575	7350	1984	5366	2897	688	2209
<b>85 lat i więcej</b> age and more	<b>36308</b>	<b>9860</b>	<b>26448</b>	<b>25420</b>	<b>6854</b>	<b>18566</b>	<b>10888</b>	<b>3006</b>	<b>7882</b>

2010

<b>OGÓŁEM</b> .....	<b>2877840</b>	<b>1378522</b>	<b>1499318</b>	<b>2016830</b>	<b>951406</b>	<b>1065424</b>	<b>861010</b>	<b>427116</b>	<b>433894</b>
<b>TOTAL</b>									
<b>0 – 4 lat / years</b> .....	<b>143920</b>	<b>73933</b>	<b>69987</b>	<b>97618</b>	<b>50166</b>	<b>47452</b>	<b>46302</b>	<b>23767</b>	<b>22535</b>
0 .....	29583	15338	14245	20099	10407	9692	9484	4931	4553
1 .....	30103	15278	14825	20449	10430	10019	9654	4848	4806
2 .....	30051	15531	14520	20560	10600	9960	9491	4931	4560
3 .....	27641	14136	13505	18642	9550	9092	8999	4586	4413
4 .....	26542	13650	12892	17868	9179	8689	8674	4471	4203
<b>5 – 9</b> .....	<b>122981</b>	<b>63207</b>	<b>59774</b>	<b>80716</b>	<b>41431</b>	<b>39285</b>	<b>42265</b>	<b>21776</b>	<b>20489</b>
5 .....	25534	13093	12441	17274	8845	8429	8260	4248	4012
6 .....	24676	12687	11989	16356	8435	7921	8320	4252	4068
7 .....	23636	12204	11432	15591	8007	7584	8045	4197	3848
8 .....	24110	12499	11611	15500	8046	7454	8610	4453	4157
9 .....	25025	12724	12301	15995	8098	7897	9030	4626	4404
<b>10 – 14</b> .....	<b>135711</b>	<b>69521</b>	<b>66190</b>	<b>86327</b>	<b>44186</b>	<b>42141</b>	<b>49384</b>	<b>25335</b>	<b>24049</b>
10 .....	25398	12911	12487	16127	8185	7942	9271	4726	4545
11 .....	25892	13274	12618	16441	8379	8062	9451	4895	4556
12 .....	26904	13860	13044	17156	8871	8285	9748	4989	4759
13 .....	28037	14351	13686	17891	9132	8759	10146	5219	4927
14 .....	29480	15125	14355	18712	9619	9093	10768	5506	5262
<b>15 – 19</b> .....	<b>168520</b>	<b>85964</b>	<b>82556</b>	<b>108449</b>	<b>55190</b>	<b>53259</b>	<b>60071</b>	<b>30774</b>	<b>29297</b>
15 .....	30666	15734	14932	19483	9946	9537	11183	5788	5395
16 .....	32711	16566	16145	21066	10750	10316	11645	5816	5829
17 .....	33376	17079	16297	21404	10948	10456	11972	6131	5841
18 .....	34378	17586	16792	22019	11182	10837	12359	6404	5955
19 .....	37389	18999	18390	24477	12364	12113	12912	6635	6277
<b>20 – 24</b> .....	<b>207188</b>	<b>105299</b>	<b>101889</b>	<b>138969</b>	<b>70319</b>	<b>68650</b>	<b>68219</b>	<b>34980</b>	<b>33239</b>
20 .....	39247	20005	19242	26059	13249	12810	13188	6756	6432
21 .....	39639	20125	19514	26471	13478	12993	13168	6647	6521
22 .....	40859	20843	20016	27494	13859	13635	13365	6984	6381
23 .....	42401	21590	20811	28428	14375	14053	13973	7215	6758
24 .....	45042	22736	22306	30517	15358	15159	14525	7378	7147
<b>25 – 29</b> .....	<b>253964</b>	<b>128263</b>	<b>125701</b>	<b>178252</b>	<b>89064</b>	<b>89188</b>	<b>75712</b>	<b>39199</b>	<b>36513</b>
25 .....	48970	24782	24188	33628	16937	16691	15342	7845	7497
26 .....	50737	25691	25046	35348	17759	17589	15389	7932	7457
27 .....	52706	26708	25998	36763	18413	18350	15943	8295	7648
28 .....	51234	25926	25308	36435	18133	18302	14799	7793	7006
29 .....	50317	25156	25161	36078	17822	18256	14239	7334	6905
<b>30 – 34</b> .....	<b>242305</b>	<b>122762</b>	<b>119543</b>	<b>174414</b>	<b>87804</b>	<b>86610</b>	<b>67891</b>	<b>34958</b>	<b>32933</b>
30 .....	51115	25815	25300	36884	18513	18371	14231	7302	6929
31 .....	49317	24927	24390	35579	17898	17681	13738	7029	6709
32 .....	47862	24109	23753	34504	17233	17271	13358	6876	6482
33 .....	47050	24079	22971	33602	17126	16476	13448	6953	6495
34 .....	46961	23832	23129	33845	17034	16811	13116	6798	6318

TABL. 2. LUDNOŚĆ WEDŁUG PŁCI I WIEKU (dok.)

POPULATION BY SEX AND AGE (cont.)

Stan w dniu 31 XII

As of 31 XII

GRUPY WIEKU AGE GROUPS	Ogółem Total	Mężczyźni Males	Kobiety Females	Miasta Urban areas			Wieś Rural areas		
				razem total	mężczyźni males	kobiety females	razem total	mężczyźni males	kobiety females
<b>35 – 39</b> .....	<b>206195</b>	<b>104278</b>	<b>101917</b>	<b>144459</b>	<b>72437</b>	<b>72022</b>	<b>61736</b>	<b>31841</b>	<b>29895</b>
35 .....	45565	23016	22549	32399	16216	16183	13166	6800	6366
36 .....	43187	21851	21336	30325	15257	15068	12862	6594	6268
37 .....	41007	20748	20259	28784	14405	14379	12223	6343	5880
38 .....	39242	19909	19333	27355	13762	13593	11887	6147	5740
39 .....	37194	18754	18440	25596	12797	12799	11598	5957	5641
<b>40 – 44</b> .....	<b>165956</b>	<b>83638</b>	<b>82318</b>	<b>113882</b>	<b>56763</b>	<b>57119</b>	<b>52074</b>	<b>26875</b>	<b>25199</b>
40 .....	35182	17773	17409	24412	12256	12156	10770	5517	5253
41 .....	33740	16973	16767	23238	11602	11636	10502	5371	5131
42 .....	32422	16371	16051	22054	10999	11055	10368	5372	4996
43 .....	31766	16015	15751	21714	10804	10910	10052	5211	4841
44 .....	32846	16506	16340	22464	11102	11362	10382	5404	4978
<b>45 – 49</b> .....	<b>179044</b>	<b>88151</b>	<b>90893</b>	<b>122460</b>	<b>58973</b>	<b>63487</b>	<b>56584</b>	<b>29178</b>	<b>27406</b>
45 .....	33590	16703	16887	22859	11146	11713	10731	5557	5174
46 .....	34505	17085	17420	23698	11582	12116	10807	5503	5304
47 .....	35506	17464	18042	24157	11626	12531	11349	5838	5511
48 .....	36230	17640	18590	24818	11802	13016	11412	5838	5574
49 .....	39213	19259	19954	26928	12817	14111	12285	6442	5843
<b>50 – 54</b> .....	<b>232295</b>	<b>112431</b>	<b>119864</b>	<b>162832</b>	<b>76478</b>	<b>86354</b>	<b>69463</b>	<b>35953</b>	<b>33510</b>
50 .....	42093	20432	21661	29034	13686	15348	13059	6746	6313
51 .....	44867	21830	23037	31145	14698	16447	13722	7132	6590
52 .....	47948	23244	24704	33507	15785	17722	14441	7459	6982
53 .....	48286	23303	24983	34162	16006	18156	14124	7297	6827
54 .....	49101	23622	25479	34984	16303	18681	14117	7319	6798
<b>55 – 59</b> .....	<b>240408</b>	<b>113258</b>	<b>127150</b>	<b>175687</b>	<b>79849</b>	<b>95838</b>	<b>64721</b>	<b>33409</b>	<b>31312</b>
55 .....	49718	23730	25988	35749	16460	19289	13969	7270	6699
56 .....	47875	22552	25323	34889	15897	18992	12986	6655	6331
57 .....	47839	22720	25119	34861	15926	18935	12978	6794	6184
58 .....	48180	22646	25534	35445	16057	19388	12735	6589	6146
59 .....	46796	21610	25186	34743	15509	19234	12053	6101	5952
<b>60 – 64</b> .....	<b>192553</b>	<b>88726</b>	<b>103827</b>	<b>144111</b>	<b>64496</b>	<b>79615</b>	<b>48442</b>	<b>24230</b>	<b>24212</b>
60 .....	44181	20560	23621	32859	14802	18057	11322	5758	5564
61 .....	42039	19348	22691	31165	13800	17365	10874	5548	5326
62 .....	40428	18740	21688	30233	13691	16542	10195	5049	5146
63 .....	35816	16422	19394	27000	12139	14861	8816	4283	4533
64 .....	30089	13656	16433	22854	10064	12790	7235	3592	3643
<b>65 – 69</b> .....	<b>95354</b>	<b>40753</b>	<b>54601</b>	<b>72804</b>	<b>30607</b>	<b>42197</b>	<b>22550</b>	<b>10146</b>	<b>12404</b>
65 .....	20179	8951	11228	15375	6691	8684	4804	2260	2544
66 .....	19593	8621	10972	14883	6475	8408	4710	2146	2564
67 .....	18259	7760	10499	13999	5856	8143	4260	1904	2356
68 .....	17949	7487	10462	13680	5579	8101	4269	1908	2361
69 .....	19374	7934	11440	14867	6006	8861	4507	1928	2579
<b>70 – 74</b> .....	<b>100578</b>	<b>38357</b>	<b>62221</b>	<b>76836</b>	<b>29133</b>	<b>47703</b>	<b>23742</b>	<b>9224</b>	<b>14518</b>
70 .....	20534	8289	12245	15708	6284	9424	4826	2005	2821
71 .....	20131	7680	12451	15469	5891	9578	4662	1789	2873
72 .....	19738	7555	12183	15096	5715	9381	4642	1840	2802
73 .....	20056	7477	12579	15193	5684	9509	4863	1793	3070
74 .....	20119	7356	12763	15370	5559	9811	4749	1797	2952
<b>75 – 79</b> .....	<b>87109</b>	<b>30511</b>	<b>56598</b>	<b>64911</b>	<b>23085</b>	<b>41826</b>	<b>22198</b>	<b>7426</b>	<b>14772</b>
75 .....	19186	6966	12220	14462	5309	9153	4724	1657	3067
76 .....	18000	6386	11614	13534	4841	8693	4466	1545	2921
77 .....	17072	6008	11064	12689	4566	8123	4383	1442	2941
78 .....	17285	5925	11360	12750	4427	8323	4535	1498	3037
79 .....	15566	5226	10340	11476	3942	7534	4090	1284	2806
<b>80 – 84</b> .....	<b>63636</b>	<b>18967</b>	<b>44669</b>	<b>45791</b>	<b>13987</b>	<b>31804</b>	<b>17845</b>	<b>4980</b>	<b>12865</b>
80 .....	15749	5098	10651	11466	3780	7686	4283	1318	2965
81 .....	14001	4290	9711	10041	3144	6897	3960	1146	2814
82 .....	12706	3766	8940	9094	2743	6351	3612	1023	2589
83 .....	11075	3067	8008	7908	2274	5634	3167	793	2374
84 .....	10105	2746	7359	7282	2046	5236	2823	700	2123
<b>85 lat i więcej</b> .....	<b>40123</b>	<b>10503</b>	<b>29620</b>	<b>28312</b>	<b>7438</b>	<b>20874</b>	<b>11811</b>	<b>3065</b>	<b>8746</b>
<i>age and more</i>									

TABL. 3. **MEDIANA WIEKU WEDŁUG PŁCI**  
**MEDIAN AGE BY SEX**

WYSZCZEGÓLNIENIE SPECIFICATION	2009	2010
<b>OGÓŁEM</b> .....	<b>38,7</b>	<b>38,9</b>
<b>TOTAL</b>		
mężczyźni .....	36,5	36,8
<i>males</i>		
kobiety.....	41,1	41,3
<i>females</i>		
Miasta .....	39,8	40,0
<i>Urban areas</i>		
mężczyźni .....	37,2	37,4
<i>males</i>		
kobiety.....	42,8	42,9
<i>females</i>		
Wieś.....	36,3	36,6
<i>Rural areas</i>		
mężczyźni .....	35,1	35,4
<i>males</i>		
kobiety.....	37,7	37,9
<i>females</i>		

TABL. 4. **LUDNOŚĆ WEDŁUG FUNKcjONALNYCH GRUP WIEKU**  
**POPULATION BY FUNCTIONAL AGE GROUPS**  
Stan w dniu 31 XII  
*As of 31 XII*

GRUPY WIEKU AGE GROUPS a – 2009 b – 2010	Ogółem <i>Total</i>	Mężczyźni <i>Males</i>	Kobiety <i>Females</i>	Miasta <i>Urban areas</i>			Wieś <i>Rural areas</i>		
				razem <i>total</i>	mężczyźni <i>males</i>	kobiety <i>females</i>	razem <i>total</i>	mężczyźni <i>males</i>	kobiety <i>females</i>
<b>EKONOMICZNE GRUPY WIEKU</b>				<b>ECONOMIC AGE GROUPS</b>					
Wiek przedprodukcyjny .....a	504040	258258	245782	329608	168784	160824	174432	89474	84958
<i>Non-working age</i> b	<b>499365</b>	<b>256040</b>	<b>243325</b>	<b>326614</b>	<b>167427</b>	<b>159187</b>	<b>172751</b>	<b>88613</b>	<b>84138</b>
Wiek produkcyjny .....a	1893481	980689	912792	1333292	681185	652107	560189	299504	260685
<i>Working age</i> b	<b>1887848</b>	<b>983391</b>	<b>904457</b>	<b>1321947</b>	<b>679729</b>	<b>642218</b>	<b>565901</b>	<b>303662</b>	<b>262239</b>
wiek mobilny.....a	1146710	580246	566464	799496	401249	398247	347214	178997	168217
<i>mobility age</i> b	<b>1147375</b>	<b>580825</b>	<b>566550</b>	<b>796472</b>	<b>399933</b>	<b>396539</b>	<b>350903</b>	<b>180892</b>	<b>170011</b>
wiek niemobilny.....a	746771	400443	346328	533796	279936	253860	212975	120507	92468
<i>non-mobility age</i> b	<b>740473</b>	<b>402566</b>	<b>337907</b>	<b>525475</b>	<b>279796</b>	<b>245679</b>	<b>214998</b>	<b>122770</b>	<b>92228</b>
Wiek poprodukcyjny .....a	479106	138950	340156	358734	103894	254840	120372	35056	85316
<i>Post-working age</i> b	<b>490627</b>	<b>139091</b>	<b>351536</b>	<b>368269</b>	<b>104250</b>	<b>264019</b>	<b>122358</b>	<b>34841</b>	<b>87517</b>
<b>EDUKACYJNE GRUPY WIEKU</b>				<b>EDUCATIONAL AGE GROUPS</b>					
3 – 6 lat .....a	100410	51621	48789	67541	34674	32867	32869	16947	15922
<i>years</i> b	<b>104393</b>	<b>53566</b>	<b>50827</b>	<b>70140</b>	<b>36009</b>	<b>34131</b>	<b>34253</b>	<b>17557</b>	<b>16696</b>
7 – 12.....a	155536	79723	75813	99722	51027	48695	55814	28696	27118
b	<b>150965</b>	<b>77472</b>	<b>73493</b>	<b>96810</b>	<b>49586</b>	<b>47224</b>	<b>54155</b>	<b>27886</b>	<b>26269</b>
13 – 15.....a	92782	47421	45361	59216	30322	28894	33566	17099	16467
b	<b>88183</b>	<b>45210</b>	<b>42973</b>	<b>56086</b>	<b>28697</b>	<b>27389</b>	<b>32097</b>	<b>16513</b>	<b>15584</b>
16 – 18.....a	104660	53463	51197	67503	34393	33110	37157	19070	18087
b	<b>100465</b>	<b>51231</b>	<b>49234</b>	<b>64489</b>	<b>32880</b>	<b>31609</b>	<b>35976</b>	<b>18351</b>	<b>17625</b>
19 – 24.....a	256319	130240	126079	173085	87581	85504	83234	42659	40575
b	<b>244577</b>	<b>124298</b>	<b>120279</b>	<b>163446</b>	<b>82683</b>	<b>80763</b>	<b>81131</b>	<b>41615</b>	<b>39516</b>
<b>BIOLOGICZNE GRUPY WIEKU</b>				<b>BIOLOGICAL AGE GROUPS</b>					
0 – 14 lat .....a	403502	206943	196559	264981	135783	129198	138521	71160	67361
<i>years</i> b	<b>402612</b>	<b>206661</b>	<b>195951</b>	<b>264661</b>	<b>135783</b>	<b>128878</b>	<b>137951</b>	<b>70878</b>	<b>67073</b>
15 – 64.....a	2086295	1032004	1054291	1468861	714186	754675	617434	317818	299616
b	<b>2088428</b>	<b>1032770</b>	<b>1055658</b>	<b>1463515</b>	<b>711373</b>	<b>752142</b>	<b>624913</b>	<b>321397</b>	<b>303516</b>
65 lat i więcej.....a	386830	138950	247880	287792	103894	183898	99038	35056	63982
<i>and more</i> b	<b>386800</b>	<b>139091</b>	<b>247709</b>	<b>288654</b>	<b>104250</b>	<b>184404</b>	<b>98146</b>	<b>34841</b>	<b>63305</b>

TABL. 5. WSPÓŁCZYNNIKI FEMINIZACJI

RATES OF FEMINIZATION

Stan w dniu 31 XII

As of 31 XII

WYSZCZEGÓLNIENIE SPECIFICATION	2009			2010		
	ogółem total	miasta urban areas	wieś rural areas	ogółem total	miasta urban areas	wieś rural areas
<b>OGÓŁEM</b> .....	<b>108,8</b>	<b>111,9</b>	<b>101,6</b>	<b>108,8</b>	<b>112,0</b>	<b>101,6</b>
<b>TOTAL</b>						
0 – 4 lat / years .....	95,2	95,1	95,4	94,7	94,6	94,8
5 – 9 .....	94,9	95,2	94,3	94,6	94,8	94,1
10 – 14.....	94,9	95,1	94,4	95,2	95,4	94,9
15 – 19.....	96,1	96,3	95,7	96,0	96,5	95,2
20 – 24.....	96,9	97,7	95,2	96,8	97,6	95,0
25 – 29.....	98,2	100,2	93,3	98,0	100,1	93,1
30 – 34.....	97,3	98,8	93,5	97,4	98,6	94,2
35 – 39.....	97,7	99,2	94,2	97,7	99,4	93,9
40 – 44.....	98,8	101,5	93,0	98,4	100,6	93,8
45 – 49.....	103,7	108,7	93,4	103,1	107,7	93,9
50 – 54.....	106,5	113,0	92,2	106,6	112,9	93,2
55 – 59.....	112,3	119,8	93,6	112,3	120,0	93,7
60 – 64.....	117,0	122,8	101,0	117,0	123,4	99,9
65 – 69.....	136,0	139,6	125,1	134,0	137,9	122,3
70 – 74.....	163,8	164,6	161,4	162,2	163,7	157,4
75 – 79.....	186,1	181,7	199,1	185,5	181,2	198,9
80 – 84.....	245,1	236,1	270,3	235,5	227,4	258,3
85 lat i więcej .....	268,2	270,9	262,2	282,0	280,6	285,4
and more						

Tabl. 6. LUDNOŚĆ WEDŁUG PŁCI ORAZ PODREGIONÓW I POWIATÓW

POPULATION BY SEX AND SUBREGIONS AND POWIATS

Stan w dniu 31 XII

As of 31 XII

WYSZCZEGÓLNIENIE SPECIFICATION	Ogółem Total	Mężczyźni Males	Kobiety Females	Miasta Urban areas			Wieś Rural areas		
				razem total	męż- czyźni males	kobiety females	razem total	męż- czyźni males	kobiety females
<b>WOJEWÓDZTWO</b> ..... a	2876627	1377897	1498730	2021634	953863	1067771	854993	424034	430959
<b>VOIVODSHIP</b> ..... b	<b>2877840</b>	<b>1378522</b>	<b>1499318</b>	<b>2016830</b>	<b>951406</b>	<b>1065424</b>	<b>861010</b>	<b>427116</b>	<b>433894</b>
<b>Podregion jeleniogórski</b> ... a	576145	277458	298687	360339	170331	190008	215806	107127	108679
<b>Subregion</b> ..... b	<b>574737</b>	<b>276909</b>	<b>297828</b>	<b>358377</b>	<b>169475</b>	<b>188902</b>	<b>216360</b>	<b>107434</b>	<b>108926</b>
Powiaty: Powiats:									
bolesławiecki ..... a	89051	43087	45964	44052	20699	23353	44999	22388	22611
..... b	<b>89100</b>	<b>43072</b>	<b>46028</b>	<b>43857</b>	<b>20586</b>	<b>23271</b>	<b>45243</b>	<b>22486</b>	<b>22757</b>
jaworski ..... a	51581	25251	26330	29169	14025	15144	22412	11226	11186
..... b	<b>51568</b>	<b>25250</b>	<b>26318</b>	<b>29068</b>	<b>13977</b>	<b>15091</b>	<b>22500</b>	<b>11273</b>	<b>11227</b>
jeleniogórski..... a	63865	30497	33368	29925	13991	15934	33940	16506	17434
..... b	<b>63923</b>	<b>30523</b>	<b>33400</b>	<b>29751</b>	<b>13903</b>	<b>15848</b>	<b>34172</b>	<b>16620</b>	<b>17552</b>
kamiennogórski..... a	45562	22105	23457	26928	12798	14130	18634	9307	9327
..... b	<b>45357</b>	<b>22052</b>	<b>23305</b>	<b>26721</b>	<b>12747</b>	<b>13974</b>	<b>18636</b>	<b>9305</b>	<b>9331</b>
lubański ..... a	56085	27015	29070	35411	16801	18610	20674	10214	10460
..... b	<b>55899</b>	<b>26963</b>	<b>28936</b>	<b>35215</b>	<b>16709</b>	<b>18506</b>	<b>20684</b>	<b>10254</b>	<b>10430</b>
lwówecki ..... a	47194	22917	24277	24000	11388	12612	23194	11529	11665
..... b	<b>47083</b>	<b>22864</b>	<b>24219</b>	<b>23897</b>	<b>11340</b>	<b>12557</b>	<b>23186</b>	<b>11524</b>	<b>11662</b>
zgorzelecki..... a	92867	44956	47911	63594	30305	33289	29273	14651	14622
..... b	<b>92405</b>	<b>44802</b>	<b>47603</b>	<b>63130</b>	<b>30140</b>	<b>32990</b>	<b>29275</b>	<b>14662</b>	<b>14613</b>
złotoryjski..... a	45376	22120	23256	22696	10814	11882	22680	11306	11374
..... b	<b>45379</b>	<b>22143</b>	<b>23236</b>	<b>22715</b>	<b>10833</b>	<b>11882</b>	<b>22664</b>	<b>11310</b>	<b>11354</b>
Miasto na prawach powiatu: City with powiat status:									
Jelenia Góra ..... a	84564	39510	45054	84564	39510	45054	-	-	-
..... b	<b>84023</b>	<b>39240</b>	<b>44783</b>	<b>84023</b>	<b>39240</b>	<b>44783</b>	-	-	-

Tabl. 6. LUDNOŚĆ WEDŁUG PŁCI ORAZ PODREGIONÓW I POWIATÓW (dok.)

POPULATION BY SEX AND SUBREGIONS AND POWIATS (cont.)

Stan w dniu 31 XII

As of 31 XII

WYSZCZEGÓLNIENIE SPECIFICATION a - 2009 b - 2010	Ogółem Total	Mężczyźni Males	Kobiety Females	Miasta Urban areas			Wieś Rural areas		
				razem total	męż- czyźni males	kobiety females	razem total	męż- czyźni males	kobiety females
<b>Podregion legnicko- -głogowski ..... a</b>	448617	217167	231450	322517	154405	168112	126100	62762	63338
<b>Subregion b</b>	<b>448444</b>	<b>216966</b>	<b>231478</b>	<b>321176</b>	<b>153632</b>	<b>167544</b>	<b>127268</b>	<b>63334</b>	<b>63934</b>
Powiaty: Powiats:									
głogowski..... a	87712	42552	45160	67899	32663	35236	19813	9889	9924
<b>b</b>	<b>87761</b>	<b>42518</b>	<b>45243</b>	<b>67613</b>	<b>32471</b>	<b>35142</b>	<b>20148</b>	<b>10047</b>	<b>10101</b>
górowski..... a	36317	17925	18392	15146	7322	7824	21171	10603	10568
<b>b</b>	<b>36256</b>	<b>17901</b>	<b>18355</b>	<b>15126</b>	<b>7310</b>	<b>7816</b>	<b>21130</b>	<b>10591</b>	<b>10539</b>
legnicki..... a	53618	26066	27552	18119	8657	9462	35499	17409	18090
<b>b</b>	<b>53783</b>	<b>26160</b>	<b>27623</b>	<b>18074</b>	<b>8657</b>	<b>9417</b>	<b>35709</b>	<b>17503</b>	<b>18206</b>
lubiński..... a	105170	50963	54207	80369	38520	41849	24801	12443	12358
<b>b</b>	<b>105022</b>	<b>50849</b>	<b>54173</b>	<b>79793</b>	<b>38204</b>	<b>41589</b>	<b>25229</b>	<b>12645</b>	<b>12584</b>
po kowicki..... a	61622	30355	31267	36806	17937	18869	24816	12418	12398
<b>b</b>	<b>61730</b>	<b>30375</b>	<b>31355</b>	<b>36678</b>	<b>17827</b>	<b>18851</b>	<b>25052</b>	<b>12548</b>	<b>12504</b>
Miasto na prawach powiatu: City with powiat status:									
Legnica..... a	104178	49306	54872	104178	49306	54872	-	-	-
<b>b</b>	<b>103892</b>	<b>49163</b>	<b>54729</b>	<b>103892</b>	<b>49163</b>	<b>54729</b>	-	-	-
<b>Podregion wałbrzyski..... a</b>	674708	321623	353085	492026	231583	260443	182682	90040	92642
<b>Subregion b</b>	<b>671490</b>	<b>320300</b>	<b>351190</b>	<b>488941</b>	<b>230211</b>	<b>258730</b>	<b>182549</b>	<b>90089</b>	<b>92460</b>
Powiaty: Powiats:									
dzierżoniowski..... a	103636	48766	54870	84320	39332	44988	19316	9434	9882
<b>b</b>	<b>103213</b>	<b>48577</b>	<b>54636</b>	<b>83903</b>	<b>39133</b>	<b>44770</b>	<b>19310</b>	<b>9444</b>	<b>9866</b>
kłodzki..... a	163648	78329	85319	106294	49935	56359	57354	28394	28960
<b>b</b>	<b>162755</b>	<b>78031</b>	<b>84724</b>	<b>105573</b>	<b>49689</b>	<b>55884</b>	<b>57182</b>	<b>28342</b>	<b>28840</b>
świdnicki..... a	159323	76360	82963	111171	52575	58596	48152	23785	24367
<b>b</b>	<b>159209</b>	<b>76334</b>	<b>82875</b>	<b>110815</b>	<b>52389</b>	<b>58426</b>	<b>48394</b>	<b>23945</b>	<b>24449</b>
wałbrzyski..... a	179526	85101	94425	159494	75323	84171	20032	9778	10254
<b>b</b>	<b>178138</b>	<b>84428</b>	<b>93710</b>	<b>158105</b>	<b>74645</b>	<b>83460</b>	<b>20033</b>	<b>9783</b>	<b>10250</b>
ząbkowicki..... a	68575	33067	35508	30747	14418	16329	37828	18649	19179
<b>b</b>	<b>68175</b>	<b>32930</b>	<b>35245</b>	<b>30545</b>	<b>14355</b>	<b>16190</b>	<b>37630</b>	<b>18575</b>	<b>19055</b>
<b>Podregion wrocławski..... a</b>	545011	266936	278075	214606	102831	111775	330405	164105	166300
<b>Subregion b</b>	<b>550173</b>	<b>269387</b>	<b>280786</b>	<b>215340</b>	<b>103128</b>	<b>112212</b>	<b>334833</b>	<b>166259</b>	<b>168574</b>
Powiaty: Powiats:									
milicki..... a	37036	18349	18687	11876	5756	6120	25160	12593	12567
<b>b</b>	<b>37087</b>	<b>18369</b>	<b>18718</b>	<b>11887</b>	<b>5769</b>	<b>6118</b>	<b>25200</b>	<b>12600</b>	<b>12600</b>
oleśnicki..... a	104047	50825	53222	61814	29596	32218	42233	21229	21004
<b>b</b>	<b>104378</b>	<b>51001</b>	<b>53377</b>	<b>61828</b>	<b>29608</b>	<b>32220</b>	<b>42550</b>	<b>21393</b>	<b>21157</b>
oławski..... a	72357	35294	37063	46345	22470	23875	26012	12824	13188
<b>b</b>	<b>72931</b>	<b>35583</b>	<b>37348</b>	<b>46533</b>	<b>22545</b>	<b>23988</b>	<b>26398</b>	<b>13038</b>	<b>13360</b>
strzeliński..... a	43873	21561	22312	14458	6892	7566	29415	14669	14746
<b>b</b>	<b>43861</b>	<b>21552</b>	<b>22309</b>	<b>14440</b>	<b>6871</b>	<b>7569</b>	<b>29421</b>	<b>14681</b>	<b>14740</b>
średzki..... a	50119	24599	25520	8931	4200	4731	41188	20399	20789
<b>b</b>	<b>50484</b>	<b>24777</b>	<b>25707</b>	<b>8952</b>	<b>4218</b>	<b>4734</b>	<b>41532</b>	<b>20559</b>	<b>20973</b>
trzebnicki..... a	79166	38796	40370	29605	14099	15506	49561	24697	24864
<b>b</b>	<b>79934</b>	<b>39145</b>	<b>40789</b>	<b>29741</b>	<b>14159</b>	<b>15582</b>	<b>50193</b>	<b>24986</b>	<b>25207</b>
wołowski..... a	47344	23027	24317	25002	11917	13085	22342	11110	11232
<b>b</b>	<b>47347</b>	<b>23050</b>	<b>24297</b>	<b>24954</b>	<b>11903</b>	<b>13051</b>	<b>22393</b>	<b>11147</b>	<b>11246</b>
wrocławski..... a	111069	54485	56584	16575	7901	8674	94494	46584	47910
<b>b</b>	<b>114151</b>	<b>55910</b>	<b>58241</b>	<b>17005</b>	<b>8055</b>	<b>8950</b>	<b>97146</b>	<b>47855</b>	<b>49291</b>
<b>Podregion m. Wrocław ... a</b>	632146	294713	337433	632146	294713	337433	x	x	x
<b>Subregion b</b>	<b>632996</b>	<b>294960</b>	<b>338036</b>	<b>632996</b>	<b>294960</b>	<b>338036</b>	<b>x</b>	<b>x</b>	<b>x</b>
(miasto na prawach powiatu) (city with powiat status)									

TABL. 7. LUDNOŚĆ WEDŁUG PŁCI ORAZ PODREGIONÓW, POWIATÓW I GMIN

POPULATION BY SEX AND SUBREGIONS, POWIATS AND GMINAS

Stan w dniu 31 XII

As of 31 XII

WYSZCZEGÓLNIENIE SPECIFICATION	2009				2010			
	ogółem total	mężczyźni males	kobiety females	kobiety na 100 mężczyzn females per 100 males	ogółem total	mężczyźni males	kobiety females	kobiety na 100 mężczyzn females per 100 males
<b>WOJEWÓDZTWO .....</b>	<b>2876627</b>	<b>1377897</b>	<b>1498730</b>	<b>108,8</b>	<b>2877840</b>	<b>1378522</b>	<b>1499318</b>	<b>108,8</b>
<b>VOIVODSHIP</b>								
<b>PODREGION</b>								
<b>JELENIOGÓRSKI.....</b>	<b>576145</b>	<b>277458</b>	<b>298687</b>	<b>107,7</b>	<b>574737</b>	<b>276909</b>	<b>297828</b>	<b>107,6</b>
<b>SUBREGION</b>								
<b>POWIAT</b>								
<b>BOLESŁAWIECKI .....</b>	89051	43087	45964	106,7	89100	43072	46028	106,9
<i>Gminy miejskie:</i>								
<i>Urban gminas:</i>								
Bolesławiec .....	40021	18750	21271	113,4	39832	18641	21191	113,7
<i>Gminy miejsko-wiejskie:</i>								
<i>Urban-rural gminas:</i>								
Nowogrodzic.....	14912	7326	7586	103,5	15000	7359	7641	103,8
w tym miasto.....	4031	1949	2082	106,8	4025	1945	2080	106,9
<i>of which city</i>								
<i>Gminy wiejskie:</i>								
<i>Rural gminas:</i>								
Bolesławiec .....	13140	6497	6643	102,2	13260	6585	6675	101,4
Gromadka.....	5443	2734	2709	99,1	5426	2702	2724	100,8
Osiecznica.....	7394	3697	3697	100,0	7378	3680	3698	100,5
Warta Bolesławecka .....	8141	4083	4058	99,4	8204	4105	4099	99,9
<b>POWIAT JAWORSKI.....</b>	51581	25251	26330	104,3	51568	25250	26318	104,2
<i>Gminy miejskie:</i>								
<i>Urban gminas:</i>								
Jawor.....	23865	11462	12403	108,2	23773	11418	12355	108,2
<i>Gminy miejsko-wiejskie:</i>								
<i>Urban-rural gminas:</i>								
Bo ków.....	10983	5430	5553	102,3	10999	5436	5563	102,3
w tym miasto.....	5304	2563	2741	106,9	5295	2559	2736	106,9
<i>of which city</i>								
<i>Gminy wiejskie:</i>								
<i>Rural gminas:</i>								
Męcinka.....	4807	2404	2403	100,0	4825	2412	2413	100,0
Mściwojów .....	4036	1978	2058	104,0	4049	1986	2063	103,9
Paszowice .....	3864	1954	1910	97,7	3904	1989	1915	96,3
Wądroże Wielkie.....	4026	2023	2003	99,0	4018	2009	2009	100,0
<b>POWIAT JELENIOGÓRSKI.....</b>	63865	30497	33368	109,4	63923	30523	33400	109,4
<i>Gminy miejskie:</i>								
<i>Urban gminas:</i>								
Karpacz .....	4979	2304	2675	116,1	4932	2278	2654	116,5
Kowary .....	11569	5376	6193	115,2	11497	5339	6158	115,3
Piechowice .....	6497	3089	3408	110,3	6489	3090	3399	110,0
Szklarska Poręba .....	6880	3222	3658	113,5	6833	3196	3637	113,8
<i>Gminy wiejskie:</i>								
<i>Rural gminas:</i>								
Janowice Wielkie .....	4115	2045	2070	101,2	4116	2053	2063	100,5
Jeżów Sudecki.....	6678	3227	3451	106,9	6799	3294	3505	106,4
Mysłakowice .....	10008	4821	5187	107,6	10055	4833	5222	108,0
Podgórzyn .....	7860	3817	4043	105,9	7887	3833	4054	105,8
Stara Kamienica .....	5279	2596	2683	103,4	5315	2607	2708	103,9
<b>POWIAT KAMIENNOGÓRSKI .....</b>	45562	22105	23457	106,1	45357	22052	23305	105,7
<i>Gminy miejskie:</i>								
<i>Urban gminas:</i>								
Kamienna Góra .....	20627	9785	10842	110,8	20444	9752	10692	109,6
<i>Gminy miejsko-wiejskie:</i>								
<i>Urban-rural gminas:</i>								
Lubawka.....	11439	5596	5843	104,4	11409	5576	5833	104,6
w tym miasto.....	6301	3013	3288	109,1	6277	2995	3282	109,6
<i>of which city</i>								
<i>Gminy wiejskie:</i>								
<i>Rural gminas:</i>								
Kamienna Góra .....	8860	4422	4438	100,4	8894	4425	4469	101,0
Marciszów .....	4636	2302	2334	101,4	4610	2299	2311	100,5

TABL. 7. LUDNOŚĆ WEDŁUG PŁCI ORAZ PODREGIONÓW, POWIATÓW I GMIN (cd.)

POPULATION BY SEX AND SUBREGIONS, POWIATS AND GMINAS (cont.)

Stan w dniu 31 XII

As of 31 XII

WYSZCZEGÓLNIENIE SPECIFICATION	2009				2010			
	ogółem total	mężczyźni males	kobiety females	kobiety na 100 mężczyzn females per 100 males	ogółem total	mężczyźni males	kobiety females	kobiety na 100 mężczyzn females per 100 males
<b>PODREGION JELENIOGÓRSKI (cd.) SUBREGION (cont.)</b>								
POWIAT LUBAŃSKI.....	56085	27015	29070	107,6	55899	26963	28936	107,3
<i>Gminy miejskie:</i>								
<i>Urban gminas:</i>								
Lubań .....	21697	10246	11451	111,8	21562	10188	11374	111,6
Świeradów-Zdrój.....	4462	2038	2424	118,9	4448	2030	2418	119,1
<i>Gminy miejsko-wiejskie:</i>								
<i>Urban-rural gminas:</i>								
Leśna .....	10526	5174	5352	103,4	10500	5175	5325	102,9
w tym miasto.....	4587	2239	2348	104,9	4562	2230	2332	104,6
<i>of which city</i>								
Olszyna .....	6628	3260	3368	103,3	6603	3242	3361	103,7
w tym miasto.....	4665	2278	2387	104,8	4643	2261	2382	105,4
<i>of which city</i>								
<i>Gminy wiejskie:</i>								
<i>Rural gminas:</i>								
Lubań .....	6518	3217	3301	102,6	6551	3250	3301	101,6
Platerówka.....	1688	843	845	100,2	1669	832	837	100,6
Siekierczyn .....	4566	2237	2329	104,1	4566	2246	2320	103,3
POWIAT LWÓWECKI .....	47194	22917	24277	105,9	47083	22864	24219	105,9
<i>Gminy miejsko-wiejskie:</i>								
<i>Urban-rural gminas:</i>								
Gryfów Śląski .....	9959	4806	5153	107,2	9943	4805	5138	106,9
w tym miasto.....	6832	3241	3591	110,8	6811	3248	3563	109,7
<i>of which city</i>								
Lubomierz.....	5956	2938	3018	102,7	5962	2938	3024	102,9
w tym miasto.....	1841	903	938	103,9	1838	901	937	104,0
<i>of which city</i>								
Lwówek Śląski .....	17854	8680	9174	105,7	17827	8654	9173	106,0
w tym miasto.....	9350	4441	4909	110,5	9299	4403	4896	111,2
<i>of which city</i>								
Mirsk.....	8914	4249	4665	109,8	8887	4255	4632	108,9
w tym miasto.....	4123	1917	2206	115,1	4111	1915	2196	114,7
<i>of which city</i>								
Wleń.....	4511	2244	2267	101,0	4464	2212	2252	101,8
w tym miasto.....	1854	886	968	109,3	1838	873	965	110,5
<i>of which city</i>								
POWIAT ZGORZELECKI .....	92867	44956	47911	106,6	92405	44802	47603	106,3
<i>Gminy miejskie:</i>								
<i>Urban gminas:</i>								
Zawidów .....	4339	2062	2277	110,4	4301	2053	2248	109,5
Zgorzelec.....	31793	14951	16842	112,6	31551	14852	16699	112,4
<i>Gminy miejsko-wiejskie:</i>								
<i>Urban-rural gminas:</i>								
Bogatynia .....	24796	12105	12691	104,8	24661	12065	12596	104,4
w tym miasto.....	18688	8994	9694	107,8	18591	8968	9623	107,3
<i>of which city</i>								
Pieńsk .....	9235	4554	4681	102,8	9177	4537	4640	102,3
w tym miasto.....	5813	2841	2972	104,6	5764	2826	2938	104,0
<i>of which city</i>								
Węglińiec.....	8623	4270	4353	101,9	8564	4248	4316	101,6
w tym miasto.....	2961	1457	1504	103,2	2923	1441	1482	102,8
<i>of which city</i>								
<i>Gminy wiejskie:</i>								
<i>Rural gminas:</i>								
Sulików .....	5984	3001	2983	99,4	5990	2999	2991	99,7
Zgorzelec.....	8097	4013	4084	101,8	8161	4048	4113	101,6

TABL. 7. LUDNOŚĆ WEDŁUG PŁCI ORAZ PODREGIONÓW, POWIATÓW I GMIN (cd.)

POPULATION BY SEX AND SUBREGIONS, POWIATS AND GMINAS (cont.)

Stan w dniu 31 XII

As of 31 XII

WYSZCZEGÓLNIENIE SPECIFICATION	2009				2010			
	ogółem total	mężczyźni males	kobiety females	kobiety na 100 mężczyzn females per 100 males	ogółem total	mężczyźni males	kobiety females	kobiety na 100 mężczyzn females per 100 males
<b>PODREGION JELENIOGÓRSKI (dok.) SUBREGION (cont.)</b>								
POWIAT ŻŁOTORYJSKI.....	45376	22120	23256	105,1	45379	22143	23236	104,9
Gminy miejskie:								
Urban gminas:								
Wojcieszów .....	3939	1921	2018	105,0	3964	1927	2037	105,7
Żłotoryja .....	16394	7765	8629	111,1	16387	7770	8617	110,9
Gmina miejsko-wiejska:								
Urban-rural gminas:								
Świerzawa .....	7701	3804	3897	102,4	7692	3808	3884	102,0
w tym miasto..... of which city	2363	1128	1235	109,5	2364	1136	1228	108,1
Gminy wiejskie:								
Rural gminas:								
Pielgrzymka.....	4679	2350	2329	99,1	4659	2350	2309	98,3
Zagrodno .....	5536	2753	2783	101,1	5520	2750	2770	100,7
Żłotoryja .....	7127	3527	3600	102,1	7157	3538	3619	102,3
MIASTO NA PRAWACH POWIATU: CITY WITH POWIAT STATUS:								
Jelenia Góra .....	84564	39510	45054	114,0	84023	39240	44783	114,1
<b>PODREGION LEGNICKO - -GŁOGOWSKI .....</b>	<b>448617</b>	<b>217167</b>	<b>231450</b>	<b>106,6</b>	<b>448444</b>	<b>216966</b>	<b>231478</b>	<b>106,7</b>
<b>SUBREGION</b>								
POWIAT GŁOGOWSKI.....	87712	42552	45160	106,1	87761	42518	45243	106,4
Gminy miejskie:								
Urban gminas:								
Głogów .....	67899	32663	35236	107,9	67613	32471	35142	108,2
Gminy wiejskie:								
Rural gminas:								
Głogów .....	5947	2954	2993	101,3	6104	3020	3084	102,1
Jerzmanowa .....	3857	1865	1992	106,8	3954	1923	2031	105,6
Kotla .....	4201	2077	2124	102,3	4253	2110	2143	101,6
Pęczaw .....	2297	1178	1119	95,0	2301	1173	1128	96,2
Żukowice .....	3511	1815	1696	93,4	3536	1821	1715	94,2
POWIAT GÓROWSKI .....	36317	17925	18392	102,6	36256	17901	18355	102,5
Gminy miejsko-wiejskie:								
Urban-rural gminas:								
Góra .....	20702	10110	10592	104,8	20726	10132	10594	104,6
w tym miasto..... of which city	12371	5906	6465	109,5	12364	5909	6455	109,2
Wąsosz .....	7420	3726	3694	99,1	7366	3697	3669	99,2
w tym miasto..... of which city	2775	1416	1359	96,0	2762	1401	1361	97,1
Gminy wiejskie:								
Rural gminas:								
Jemielno .....	3088	1517	1571	103,6	3074	1514	1560	103,0
Niechlów .....	5107	2572	2535	98,6	5090	2558	2532	99,0
POWIAT LEGNICKI.....	53618	26066	27552	105,7	53783	26160	27623	105,6
Gminy miejskie:								
Urban gminas:								
Chojnów .....	14376	6836	7540	110,3	14328	6819	7509	110,1
Gminy miejsko-wiejskie:								
Urban-rural gminas:								
Prochowice.....	7616	3761	3855	102,5	7661	3802	3859	101,5
w tym miasto..... of which city	3743	1821	1922	105,5	3746	1838	1908	103,8
Gminy wiejskie:								
Rural gminas:								
Chojnów .....	9408	4731	4677	98,9	9408	4725	4683	99,1
Krotoszyce.....	2876	1419	1457	102,7	2902	1423	1479	103,9
Kunice .....	5508	2689	2819	104,8	5579	2729	2850	104,4
Legnickie Pole .....	4991	2265	2726	120,4	5049	2295	2754	120,0
Miłkowice.....	6134	2987	3147	105,4	6154	2989	3165	105,9
Ruja .....								



TABL. 7. LUDNOŚĆ WEDŁUG PŁCI ORAZ PODREGIONÓW, POWIATÓW I GMIN (cd.)

POPULATION BY SEX AND SUBREGIONS, POWIATS AND GMINAS (cont.)

Stan w dniu 31 XII

As of 31 XII

WYSZCZEGÓLNIENIE SPECIFICATION	2009				2010			
	ogółem total	mężczyźni males	kobiety females	kobiety na 100 mężczyzn females per 100 males	ogółem total	mężczyźni males	kobiety females	kobiety na 100 mężczyzn females per 100 males
<b>PODREGION LEGNICKO - -GŁOGOWSKI (dok.) SUBREGION (cont.)</b>								
POWIAT LUBIŃSKI.....	105170	50963	54207	106,4	105022	50849	54173	106,5
<i>Gminy miejskie: Urban gminas:</i>								
Lubin.....	74552	35702	38850	108,8	74045	35414	38631	109,1
<i>Gminy miejsko-wiejskie: Urban-rural gminas:</i>								
Ścinawa.....	10446	5152	5294	102,8	10346	5107	5239	102,6
w tym miasto.....	5817	2818	2999	106,4	5748	2790	2958	106,0
<i>of which city</i>								
<i>Gminy wiejskie: Rural gminas:</i>								
Lubin.....	12852	6458	6394	99,0	13249	6676	6573	98,5
Rudna.....	7320	3651	3669	100,5	7382	3652	3730	102,1
POWIAT POLKOWICKI.....	61622	30355	31267	103,0	61730	30375	31355	103,2
<i>Gminy miejsko-wiejskie: Urban-rural gminas:</i>								
Chocianów.....	12802	6324	6478	102,4	12821	6335	6486	102,4
w tym miasto.....	8155	3982	4173	104,8	8096	3951	4145	104,9
<i>of which city</i>								
Po kowice.....	26296	12851	13445	104,6	26411	12884	13527	105,0
w tym miasto.....	22216	10832	11384	105,1	22210	10797	11413	105,7
<i>of which city</i>								
Przemków.....	8739	4261	4478	105,1	8705	4235	4470	105,5
w tym miasto.....	6435	3123	3312	106,1	6372	3079	3293	107,0
<i>of which city</i>								
<i>Gminy wiejskie: Rural gminas:</i>								
Gaworzyce.....	3900	1935	1965	101,6	3894	1928	1966	102,0
Grębocice.....	5309	2676	2633	98,4	5289	2671	2618	98,0
Radwanice.....	4576	2308	2268	98,3	4610	2322	2288	98,5
MIASTO NA PRAWACH POWIATU: CITY WITH POWIAT STATUS:								
Legnica.....	104178	49306	54872	111,3	103892	49163	54729	111,3
<b>PODREGION WAŁBRZYSKI</b>	<b>674708</b>	<b>321623</b>	<b>353085</b>	<b>109,8</b>	<b>671490</b>	<b>320300</b>	<b>351190</b>	<b>109,6</b>
<b>SUBREGION</b>								
POWIAT DZIERŻONIOWSKI.....	103636	48766	54870	112,5	103213	48577	54636	112,5
<i>Gminy miejskie: Urban gminas:</i>								
Bielawa.....	30871	14295	16576	116,0	30775	14237	16538	116,2
Dzierżonów.....	34168	15814	18354	116,1	33943	15727	18216	115,8
Pieszycy.....	9370	4463	4907	109,9	9342	4448	4894	110,0
Piława Górna.....	6790	3278	3512	107,1	6758	3254	3504	107,7
<i>Gminy miejsko-wiejskie: Urban-rural gminas:</i>								
Niemcza.....	5891	2851	3040	106,6	5856	2838	3018	106,3
w tym miasto.....	3121	1482	1639	110,6	3085	1467	1618	110,3
<i>of which city</i>								
<i>Gminy wiejskie: Rural gminas:</i>								
Dzierżonów.....	9214	4521	4693	103,8	9215	4536	4679	103,2
Łagiewn ki.....	7332	3544	3788	106,9	7324	3537	3787	107,1
POWIAT KŁODZKI.....	163648	78329	85319	108,9	162755	78031	84724	108,6
<i>Gminy miejskie: Urban gminas:</i>								
Duszn ki-Zdrój.....	4888	2262	2626	116,1	4860	2275	2585	113,6
Kłodzko.....	27941	13012	14929	114,7	27709	12899	14810	114,8
Kudowa-Zdrój.....	10111	4759	5352	112,5	10112	4778	5334	111,6
Nowa Ruda.....	23714	11312	12402	109,6	23477	11189	12288	109,8
Polanica-Zdrój.....	6850	3096	3754	121,3	6827	3098	3729	120,4

TABL. 7. LUDNOŚĆ WEDŁUG PŁCI ORAZ PODREGIONÓW, POWIATÓW I GMIN (cd.)

POPULATION BY SEX AND SUBREGIONS, POWIATS AND GMINAS (cont.)

Stan w dniu 31 XII

As of 31 XII

WYSZCZEGÓLNIENIE SPECIFICATION	2009				2010			
	ogółem total	mężczyźni males	kobiety females	kobiety na 100 mężczyzn females per 100 males	ogółem total	mężczyźni males	kobiety females	kobiety na 100 mężczyzn females per 100 males
<b>PODREGION</b>								
<b>WAŁBRZYSKI (cd.)</b>								
<b>SUBREGION (cont.)</b>								
<b>POWIAT KŁODZKI</b>								
(dok.) (cont.)								
<i>Gminy miejsko-wiejskie:</i>								
<i>Urban-rural gminas:</i>								
Bystrzyca Kłodzka .....	19312	9318	9994	107,3	19203	9281	9922	106,9
w tym miasto.....	10375	4851	5524	113,9	10298	4824	5474	113,5
<i>of which city</i>								
Łądek-Zdrój .....	8556	4000	4556	113,9	8507	3999	4508	112,7
w tym miasto.....	5969	2721	3248	119,4	5917	2718	3199	117,7
<i>of which city</i>								
Międzyzysie.....	7382	3676	3706	100,8	7360	3664	3696	100,9
w tym miasto.....	2745	1342	1403	104,5	2740	1343	1397	104,0
<i>of which city</i>								
Radków .....	9266	4619	4647	100,6	9238	4622	4616	99,9
w tym miasto.....	2413	1141	1272	111,5	2414	1145	1269	110,8
<i>of which city</i>								
Stronie Śląskie.....	7825	3734	4091	109,6	7777	3718	4059	109,2
w tym miasto.....	6082	2880	3202	111,2	6034	2859	3175	111,1
<i>of which city</i>								
Szczytna.....	7283	3605	3678	102,0	7267	3612	3655	101,2
w tym miasto.....	5206	2559	2647	103,4	5185	2561	2624	102,5
<i>of which city</i>								
<i>Gminy wiejskie:</i>								
<i>Rural gminas:</i>								
Kłodzko .....	16828	8268	8560	103,5	16796	8251	8545	103,6
Lewin Kłodzki .....	1817	857	960	112,0	1805	860	945	109,9
Nowa Ruda.....	11875	5811	6064	104,4	11817	5785	6032	104,3
<b>POWIAT ŚWIDNICKI</b> .....	159323	76360	82963	108,6	159209	76334	82875	108,6
<i>Gminy miejskie:</i>								
<i>Urban gminas:</i>								
Świdnica.....	59620	28186	31434	111,5	59384	28066	31318	111,6
Świebodzice .....	22876	10731	12145	113,2	22890	10727	12163	113,4
<i>Gminy miejsko-wiejskie:</i>								
<i>Urban-rural gminas:</i>								
Jaworzyna Śląska.....	10293	4927	5366	108,9	10288	4932	5356	108,6
w tym miasto.....	5173	2442	2731	111,8	5145	2432	2713	111,6
<i>of which city</i>								
Strzegom .....	26670	12925	13745	106,3	26546	12872	13674	106,2
w tym miasto.....	16598	7926	8672	109,4	16517	7879	8638	109,6
<i>of which city</i>								
Żarów .....	12384	5994	6390	106,6	12373	5987	6386	106,7
w tym miasto.....	6904	3290	3614	109,8	6879	3285	3594	109,4
<i>of which city</i>								
<i>Gminy wiejskie:</i>								
<i>Rural gminas:</i>								
Dobromierz.....	5402	2685	2717	101,2	5420	2701	2719	100,7
Marcinowice .....	6354	3123	3231	103,5	6358	3134	3224	102,9
Świdnica.....	15724	7789	7935	101,9	15950	7915	8035	101,5
<b>POWIAT WAŁBRZYSKI</b> .....	179526	85101	94425	111,0	178138	84428	93710	111,0
<i>Gminy miejskie:</i>								
<i>Urban gminas:</i>								
Boguszów-Gorce .....	16187	7762	8425	108,5	16064	7713	8351	108,3
Jedlina-Zdrój.....	5062	2377	2685	113,0	5057	2378	2679	112,7
Szczawno-Zdrój.....	5601	2625	2976	113,4	5598	2617	2981	113,9
Wałbrzych.....	121363	57216	64147	112,1	120197	56635	63562	112,2
<i>Gminy miejsko-wiejskie:</i>								
<i>Urban-rural gminas:</i>								
Głuszycza.....	9122	4342	4780	110,1	9065	4314	4751	110,1
w tym miasto.....	6815	3196	3619	113,2	6768	3172	3596	113,4
<i>of which city</i>								
Mieroszów .....	7548	3619	3929	108,6	7476	3590	3886	108,2
w tym miasto.....	4466	2147	2319	108,0	4421	2130	2291	107,6
<i>of which city</i>								

TABL. 7. LUDNOŚĆ WEDŁUG PŁCI ORAZ PODREGIONÓW, POWIATÓW I GMIN (cd.)

POPULATION BY SEX AND SUBREGIONS, POWIATS AND GMINAS (cont.)

Stan w dniu 31 XII

As of 31 XII

WYSZCZEGÓLNIENIE SPECIFICATION	2009				2010			
	ogółem total	mężczyźni males	kobiety females	kobiety na 100 mężczyzn females per 100 males	ogółem total	mężczyźni males	kobiety females	kobiety na 100 mężczyzn females per 100 males
<b>PODREGION</b>								
<b>WAŁBRZYSKI (dok.)</b>								
<b>SUBREGION (cont.)</b>								
<b>POWIAT WAŁBRZYSKI</b>								
(dok.) (cont.)								
Gminy wiejskie:								
Rural gminas:								
Czarny Bór .....	4769	2320	2449	105,6	4781	2331	2450	105,1
Stare Bogaczowice .....	4176	2052	2124	103,5	4203	2058	2145	104,2
Walim .....	5698	2788	2910	104,4	5697	2792	2905	104,0
<b>POWIAT ZĄBKOWICKI</b> .....	68575	33067	35508	107,4	68175	32930	35245	107,0
Gminy miejsko-wiejskie:								
Urban-rural gminas:								
Bardo .....	5505	2643	2862	108,3	5437	2640	2797	105,9
w tym miasto .....	2739	1294	1445	111,7	2729	1293	1436	111,1
of which city								
Ząbkowice Śląskie .....	22946	10870	12076	111,1	22789	10823	11966	110,6
w tym miasto .....	15969	7405	8564	115,7	15830	7367	8463	114,9
of which city								
Ziębice .....	18104	8858	9246	104,4	18025	8809	9216	104,6
w tym miasto .....	9143	4345	4798	110,4	9107	4322	4785	110,7
of which city								
Złoty Stok .....	4701	2260	2441	108,0	4678	2249	2429	108,0
w tym miasto .....	2896	1374	1522	110,8	2879	1373	1506	109,7
of which city								
Gminy wiejskie:								
Rural gminas:								
Ciepłowody .....	3100	1525	1575	103,3	3074	1513	1561	103,2
Kamieniec Ząbkowicki .....	8694	4199	4495	107,0	8684	4193	4491	107,1
Stoszowice .....	5525	2712	2813	103,7	5488	2703	2785	103,0
<b>PODREGION</b>								
<b>WROCLAWSKI</b> .....	<b>545011</b>	<b>266936</b>	<b>278075</b>	<b>104,2</b>	<b>550173</b>	<b>269387</b>	<b>280786</b>	<b>104,2</b>
<b>SUBREGION</b>								
<b>POWIAT MILICKI</b> .....	37036	18349	18687	101,8	37087	18369	18718	101,9
Gminy miejsko-wiejskie:								
Urban-rural gminas:								
Milicz .....	24314	12030	12284	102,1	24349	12034	12315	102,3
w tym miasto .....	11876	5756	6120	106,3	11887	5769	6118	106,0
of which city								
Gminy wiejskie:								
Rural gminas:								
Cieszaków .....	4638	2287	2351	102,8	4643	2287	2356	103,0
Krośnice .....	8084	4032	4052	100,5	8095	4048	4047	100,0
<b>POWIAT OLEŚNICKI</b> .....	104047	50825	53222	104,7	104378	51001	53377	104,7
Gminy miejskie:								
Urban gminas:								
Oleśnica .....	36936	17620	19316	109,6	36998	17655	19343	109,6
Gminy miejsko-wiejskie:								
Urban-rural gminas:								
Bierutów .....	10098	4908	5190	105,7	10080	4900	5180	105,7
w tym miasto .....	5047	2405	2642	109,9	5018	2396	2622	109,4
of which city								
Międzybórz .....	5100	2495	2605	104,4	5091	2500	2591	103,6
w tym miasto .....	2395	1159	1236	106,6	2388	1161	1227	105,7
of which city								
Syców .....	16444	8001	8443	105,5	16523	8037	8486	105,6
w tym miasto .....	10632	5092	5540	108,8	10627	5075	5552	109,4
of which city								
Twardogóra .....	12882	6412	6470	100,9	12889	6408	6481	101,1
w tym miasto .....	6804	3320	3484	104,9	6797	3321	3476	104,7
of which city								
Gminy wiejskie:								
Rural gminas:								
Dobroszyce .....	6198	3075	3123	101,6	6270	3112	3158	101,5
Dziadowa Kłoda .....	4611	2289	2322	101,4	4600	2284	2316	101,4
Oleśnica .....	11778	6025	5753	95,5	11927	6105	5822	95,4

TABL. 7. LUDNOŚĆ WEDŁUG PŁCI ORAZ PODREGIONÓW, POWIATÓW I GMIN (cd.)

POPULATION BY SEX AND SUBREGIONS, POWIATS AND GMINAS (cont.)

Stan w dniu 31 XII

As of 31 XII

WYSZCZEGÓLNIENIE SPECIFICATION	2009				2010			
	ogółem total	mężczyźni males	kobiety females	kobiety na 100 mężczyzn females per 100 males	ogółem total	mężczyźni males	kobiety females	kobiety na 100 mężczyzn females per 100 males
<b>PODREGION WROCLAWSKI (cd.) SUBREGION (cont.)</b>								
POWIAT OŁAWSKI .....	72357	35294	37063	105,0	72931	35583	37348	105,0
<i>Gmina miejska:</i>								
<i>Urban gminas:</i>								
Oława .....	30904	14862	16042	107,9	31025	14921	16104	107,9
<i>Gminy miejsko-wiejskie:</i>								
<i>Urban-rural gminas:</i>								
Jelcz-Laskowice .....	22076	10899	11177	102,6	22272	10980	11292	102,8
w tym miasto .....	15441	7608	7833	103,0	15508	7624	7884	103,4
<i>of which city</i>								
<i>Gminy wiejskie:</i>								
<i>Rural gminas:</i>								
Domańków .....	5301	2621	2680	102,3	5304	2620	2684	102,4
Oława .....	14076	6912	7164	103,6	14330	7062	7268	102,9
POWIAT STRZELIŃSKI .....	43873	21561	22312	103,5	43861	21552	22309	103,5
<i>Gminy miejsko-wiejskie:</i>								
<i>Urban-rural gminas:</i>								
Strzelin .....	21564	10475	11089	105,9	21620	10496	11124	106,0
w tym miasto .....	12128	5774	6354	110,0	12113	5754	6359	110,5
<i>of which city</i>								
Wiązów .....	7429	3669	3760	102,5	7409	3662	3747	102,3
w tym miasto .....	2330	1118	1212	108,4	2327	1117	1210	108,3
<i>of which city</i>								
<i>Gminy wiejskie:</i>								
<i>Rural gminas:</i>								
Borów .....	5194	2578	2616	101,5	5179	2569	2610	101,6
Kondratowice .....	4558	2260	2298	101,7	4530	2244	2286	101,9
Przeworno .....	5128	2579	2549	98,8	5123	2581	2542	98,5
POWIAT ŚREDZKI .....	50119	24599	25520	103,7	50484	24777	25707	103,8
<i>Gminy miejsko-wiejskie:</i>								
<i>Urban-rural gminas:</i>								
Środa Śląska .....	19290	9354	9936	106,2	19324	9378	9946	106,1
w tym miasto .....	8931	4200	4731	112,6	8952	4218	4734	112,2
<i>of which city</i>								
<i>Gminy wiejskie:</i>								
<i>Rural gminas:</i>								
Kostomłoty .....	6919	3471	3448	99,3	6990	3507	3483	99,3
Małczyce .....	5963	2923	3040	104,0	5953	2923	3030	103,7
Miękinia .....	12369	6081	6288	103,4	12661	6223	6438	103,5
Udanin .....	5578	2770	2808	101,4	5556	2746	2810	102,3
POWIAT TRZEBNICKI .....	79166	38796	40370	104,1	79934	39145	40789	104,2
<i>Gminy miejsko-wiejskie:</i>								
<i>Urban-rural gminas:</i>								
Oborniki Śląskie .....	18514	9052	9462	104,5	18863	9186	9677	105,3
w tym miasto .....	8479	4063	4416	108,7	8577	4097	4480	109,3
<i>of which city</i>								
Prusice .....	9158	4621	4537	98,2	9166	4604	4562	99,1
w tym miasto .....	2195	1085	1110	102,3	2185	1077	1108	102,9
<i>of which city</i>								
Trzebnica .....	22385	10770	11615	107,8	22569	10872	11697	107,6
w tym miasto .....	12401	5792	6609	114,1	12460	5827	6633	113,8
<i>of which city</i>								
Żmigrod .....	15012	7372	7640	103,6	15001	7362	7639	103,8
w tym miasto .....	6530	3159	3371	106,7	6519	3158	3361	106,4
<i>of which city</i>								
<i>Gminy wiejskie:</i>								
<i>Rural gminas:</i>								
Wisznia Mała .....	8565	4182	4383	104,8	8763	4291	4472	104,2
Zawonia .....	5532	2799	2733	97,6	5572	2830	2742	96,9

TABL. 7. LUDNOŚĆ WEDŁUG PŁCI ORAZ PODREGIONÓW, POWIATÓW I GMIN (dok.)

POPULATION BY SEX AND SUBREGIONS, POWIATS AND GMINAS (cont.)

Stan w dniu 31 XII

As of 31 XII

WYSZCZEGÓLNIENIE SPECIFICATION	2009				2010			
	ogółem total	mężczyźni males	kobiety females	kobiety na 100 mężczyzn females per 100 males	ogółem total	mężczyźni males	kobiety females	kobiety na 100 mężczyzn females per 100 males
<b>PODREGION WROCŁAWSKI (dok.) SUBREGION (cont.)</b>								
POWIAT WOŁOWSKI .....	47344	23027	24317	105,6	47347	23050	24297	105,4
<i>Gminy miejsko-wiejskie: Urban-rural gminas:</i>								
Brzeg Dolny .....	16145	7793	8352	107,2	16119	7776	8343	107,3
w tym miasto .....	12689	6066	6623	109,2	12652	6035	6617	109,6
<i>of which city</i>								
Wołów .....	22587	10978	11609	105,7	22621	11030	11591	105,1
w tym miasto .....	12313	5851	6462	110,4	12302	5868	6434	109,6
<i>of which city</i>								
<i>Gminy wiejskie: Rural gminas:</i>								
Wińsko .....	8612	4256	4356	102,3	8607	4244	4363	102,8
POWIAT WROCŁAWSKI.....	111069	54485	56584	103,9	114151	55910	58241	104,2
<i>Gminy miejsko-wiejskie: Urban-rural gminas:</i>								
Kąty Wrocławskie .....	19232	9468	9764	103,1	19690	9674	10016	103,5
w tym miasto .....	5592	2676	2916	109,0	5678	2704	2974	110,0
<i>of which city</i>								
Sobótka .....	12538	6032	6506	107,9	12626	6064	6562	108,2
w tym miasto .....	6906	3227	3679	114,0	6924	3217	3707	115,2
<i>of which city</i>								
Święta Katarzyna .....	15121	7274	7847	107,9	15735	7545	8190	108,5
w tym miasto Siechnice.....	4077	1998	2079	104,1	4403	2134	2269	106,3
<i>of which city Siechnice</i>								
<i>Gminy wiejskie: Rural gminas:</i>								
Czernica .....	10726	5321	5405	101,6	11199	5538	5661	102,2
Długoleśka .....	22854	11388	11466	100,7	23474	11701	11773	100,6
Jordanów Śląski .....	3044	1500	1544	102,9	3062	1509	1553	102,9
Kobierzyce.....	15249	7415	7834	105,7	15781	7656	8125	106,1
Mietków .....	3860	1907	1953	102,4	3857	1907	1950	102,3
Żórawina.....	8445	4180	4265	102,0	8727	4316	4411	102,2
<b>PODREGION m. WROCŁAW.... SUBREGION (miasto na prawach powiatu) (city with powiat status)</b>	<b>632146</b>	<b>294713</b>	<b>337433</b>	<b>114,5</b>	<b>632996</b>	<b>294960</b>	<b>338036</b>	<b>114,6</b>

Tabl. 8. LUDNOŚĆ WEDŁUG WIEKU ORAZ PODREGIONÓW, POWIATÓW I GMIN

POPULATION BY AGE AND SUBREGIONS, POWIATS AND GMINAS

WYSZCZEGÓLNIENIE SPECIFICATION	Ogółem Total	W wieku lat By age											
		0 – 2	3 – 6	7 – 12	13 – 15	16 – 18	19 – 24	25 – 29	30 – 39	40 – 49	50 – 59	60 – 64	65 i więcej and more
<b>WOJEWÓDZTWO</b> ..... a	2876627	87428	100410	155536	92782	104660	256319	255552	433131	353378	479426	171175	386830
<b>VOIVODSHIP</b> ..... b	<b>2877840</b>	<b>89737</b>	<b>104393</b>	<b>150965</b>	<b>88183</b>	<b>100465</b>	<b>244577</b>	<b>253964</b>	<b>448500</b>	<b>345000</b>	<b>472703</b>	<b>192553</b>	<b>386800</b>
<b>PODREGION</b>													
<b>JELENIOGÓRSKI</b> ..... a	576145	16975	20306	32554	20036	22039	52298	49508	81906	72419	99330	33259	75515
<b>SUBREGION</b> ..... b	<b>574737</b>	<b>17103</b>	<b>20750</b>	<b>31503</b>	<b>18889</b>	<b>21305</b>	<b>49757</b>	<b>49841</b>	<b>84086</b>	<b>70066</b>	<b>98260</b>	<b>37998</b>	<b>75179</b>
<b>POWIAT</b>													
BOLESŁAWIECKI ..... a	89051	2889	3409	5488	3259	3481	8278	7616	13239	11374	14333	4691	10994
..... b	<b>89100</b>	<b>2932</b>	<b>3427</b>	<b>5306</b>	<b>3089</b>	<b>3369</b>	<b>8039</b>	<b>7642</b>	<b>13585</b>	<b>11049</b>	<b>14330</b>	<b>5334</b>	<b>10998</b>
<i>Gminy miejskie:</i> <i>Urban gminas:</i>													
Bolesławiec ..... a	40021	1149	1418	2072	1168	1295	3270	3261	5856	4738	7130	2668	5996
..... b	<b>39832</b>	<b>1188</b>	<b>1380</b>	<b>2027</b>	<b>1119</b>	<b>1248</b>	<b>3049</b>	<b>3223</b>	<b>6032</b>	<b>4549</b>	<b>6995</b>	<b>2992</b>	<b>6030</b>
<i>Gminy miejsko-wiejskie:</i> <i>Urban-rural gminas:</i>													
Nowogrodzic ..... a	14912	540	613	1033	628	675	1603	1344	2106	2042	2124	576	1628
..... b	<b>15000</b>	<b>540</b>	<b>639</b>	<b>1016</b>	<b>562</b>	<b>666</b>	<b>1589</b>	<b>1377</b>	<b>2171</b>	<b>1980</b>	<b>2201</b>	<b>632</b>	<b>1627</b>
w tym miasto ..... a	4031	122	144	228	143	176	469	380	542	586	644	193	404
of which city ..... b	<b>4025</b>	<b>122</b>	<b>148</b>	<b>210</b>	<b>140</b>	<b>156</b>	<b>465</b>	<b>371</b>	<b>575</b>	<b>541</b>	<b>679</b>	<b>202</b>	<b>416</b>
<i>Gminy wiejskie:</i> <i>Rural gminas:</i>													
Bolesławiec ..... a	13140	459	484	903	616	625	1315	1096	1962	1953	1979	562	1186
..... b	<b>13260</b>	<b>474</b>	<b>490</b>	<b>875</b>	<b>588</b>	<b>608</b>	<b>1330</b>	<b>1102</b>	<b>2004</b>	<b>1951</b>	<b>2006</b>	<b>665</b>	<b>1167</b>
Gromadka ..... a	5443	153	188	316	240	258	565	464	755	705	869	249	681
..... b	<b>5426</b>	<b>155</b>	<b>181</b>	<b>299</b>	<b>216</b>	<b>248</b>	<b>571</b>	<b>482</b>	<b>782</b>	<b>651</b>	<b>874</b>	<b>297</b>	<b>670</b>
Osiecznica ..... a	7394	274	396	619	327	314	670	709	1352	875	930	272	656
..... b	<b>7378</b>	<b>287</b>	<b>388</b>	<b>562</b>	<b>327</b>	<b>301</b>	<b>674</b>	<b>696</b>	<b>1358</b>	<b>877</b>	<b>921</b>	<b>325</b>	<b>662</b>
Warta Bolesławiecka ..... a	8141	314	310	545	280	314	855	742	1208	1061	1301	364	847
..... b	<b>8204</b>	<b>288</b>	<b>349</b>	<b>527</b>	<b>277</b>	<b>298</b>	<b>826</b>	<b>762</b>	<b>1238</b>	<b>1041</b>	<b>1333</b>	<b>423</b>	<b>842</b>
POWIAT JAWORSKI ..... a	51581	1581	1821	2975	1782	2014	5071	4545	7016	6556	8753	2969	6498
..... b	<b>51568</b>	<b>1651</b>	<b>1891</b>	<b>2830</b>	<b>1723</b>	<b>1938</b>	<b>4785</b>	<b>4595</b>	<b>7260</b>	<b>6340</b>	<b>8721</b>	<b>3372</b>	<b>6462</b>
<i>Gminy miejskie:</i> <i>Urban gminas:</i>													
Jawor ..... a	23865	678	801	1247	757	878	2454	2155	3203	3101	4380	1446	2765
..... b	<b>23773</b>	<b>688</b>	<b>846</b>	<b>1163</b>	<b>728</b>	<b>830</b>	<b>2281</b>	<b>2173</b>	<b>3332</b>	<b>2969</b>	<b>4291</b>	<b>1695</b>	<b>2777</b>
<i>Gminy miejsko-wiejskie:</i> <i>Urban-rural gminas:</i>													
Bolków ..... a	10983	319	420	608	399	452	1032	910	1453	1364	1842	611	1573
..... b	<b>10999</b>	<b>359</b>	<b>417</b>	<b>597</b>	<b>379</b>	<b>443</b>	<b>968</b>	<b>954</b>	<b>1472</b>	<b>1321</b>	<b>1843</b>	<b>699</b>	<b>1547</b>
w tym miasto ..... a	5304	125	164	256	159	208	479	400	712	646	950	327	878
of which city ..... b	<b>5295</b>	<b>134</b>	<b>165</b>	<b>241</b>	<b>163</b>	<b>203</b>	<b>447</b>	<b>429</b>	<b>693</b>	<b>639</b>	<b>932</b>	<b>369</b>	<b>880</b>

Tabl. 8. LUDNOŚĆ WEDŁUG WIEKU ORAZ PODREGIONÓW, POWIATÓW I GMIN (cd.)

POPULATION BY AGE AND SUBREGIONS, POWIATS AND GMINAS (cont.)

WYSZCZEGÓLNIENIE SPECIFICATION	Ogółem Total	W wieku lat By age											
		0 – 2	3 – 6	7 – 12	13 – 15	16 – 18	19 – 24	25 – 29	30 – 39	40 – 49	50 – 59	60 – 64	65 i więcej and more
<b>PODREGION</b>													
<b>JELENIOGÓRSKI (cd.)</b>													
<b>SUBREGION (cont.)</b>													
POWIAT JAWORSKI (dok.) (cont.)													
Gminy wiejskie:													
Rural gminas:													
Męcinka..... a	4807	167	180	349	188	192	456	429	700	591	705	262	588
b	<b>4825</b>	<b>161</b>	<b>192</b>	<b>334</b>	<b>180</b>	<b>197</b>	<b>432</b>	<b>430</b>	<b>750</b>	<b>575</b>	<b>724</b>	<b>278</b>	<b>572</b>
Mściwojów..... a	4036	143	144	256	145	158	424	333	541	517	609	200	566
b	<b>4049</b>	<b>155</b>	<b>155</b>	<b>247</b>	<b>133</b>	<b>164</b>	<b>406</b>	<b>340</b>	<b>544</b>	<b>510</b>	<b>617</b>	<b>217</b>	<b>561</b>
Paszowice..... a	3864	117	125	239	147	149	370	362	560	497	593	235	470
b	<b>3904</b>	<b>135</b>	<b>123</b>	<b>231</b>	<b>149</b>	<b>144</b>	<b>343</b>	<b>366</b>	<b>586</b>	<b>501</b>	<b>600</b>	<b>255</b>	<b>471</b>
Wądroże Wielkie..... a	4026	157	151	276	146	185	335	356	559	486	624	215	536
b	<b>4018</b>	<b>153</b>	<b>158</b>	<b>258</b>	<b>154</b>	<b>160</b>	<b>355</b>	<b>332</b>	<b>576</b>	<b>464</b>	<b>646</b>	<b>228</b>	<b>534</b>
POWIAT													
JELENIOGÓRSKI..... a	63865	1857	2257	3547	2130	2357	5542	5450	9163	7935	11869	3764	7994
b	<b>63923</b>	<b>1850</b>	<b>2348</b>	<b>3469</b>	<b>2019</b>	<b>2315</b>	<b>5271</b>	<b>5486</b>	<b>9455</b>	<b>7767</b>	<b>11651</b>	<b>4352</b>	<b>7940</b>
Gminy miejskie:													
Urban gminas:													
Karpacz..... a	4979	145	168	237	152	175	420	429	622	651	1029	275	676
b	<b>4932</b>	<b>142</b>	<b>165</b>	<b>246</b>	<b>136</b>	<b>177</b>	<b>378</b>	<b>425</b>	<b>657</b>	<b>614</b>	<b>1028</b>	<b>300</b>	<b>664</b>
Kowary..... a	11569	352	427	645	372	421	942	941	1680	1398	2155	711	1525
b	<b>11497</b>	<b>347</b>	<b>438</b>	<b>613</b>	<b>372</b>	<b>391</b>	<b>897</b>	<b>909</b>	<b>1732</b>	<b>1338</b>	<b>2116</b>	<b>821</b>	<b>1523</b>
Piechowice..... a	6497	168	221	315	182	202	598	582	852	813	1242	456	866
b	<b>6489</b>	<b>189</b>	<b>239</b>	<b>308</b>	<b>173</b>	<b>198</b>	<b>565</b>	<b>561</b>	<b>912</b>	<b>774</b>	<b>1203</b>	<b>509</b>	<b>858</b>
Szklarska Poręba..... a	6880	171	218	315	209	274	598	627	892	867	1361	369	979
b	<b>6833</b>	<b>174</b>	<b>231</b>	<b>297</b>	<b>183</b>	<b>257</b>	<b>597</b>	<b>625</b>	<b>895</b>	<b>840</b>	<b>1337</b>	<b>429</b>	<b>968</b>
Gminy wiejskie:													
Rural gminas:													
Janowice Wielkie..... a	4115	123	127	199	129	171	412	333	589	515	759	256	502
b	<b>4116</b>	<b>121</b>	<b>131</b>	<b>209</b>	<b>111</b>	<b>158</b>	<b>391</b>	<b>342</b>	<b>620</b>	<b>481</b>	<b>761</b>	<b>304</b>	<b>487</b>
Jeżów Sudecki..... a	6678	207	260	449	233	270	511	563	1105	837	1190	374	679
b	<b>6799</b>	<b>197</b>	<b>293</b>	<b>447</b>	<b>232</b>	<b>284</b>	<b>505</b>	<b>542</b>	<b>1151</b>	<b>872</b>	<b>1164</b>	<b>449</b>	<b>663</b>
Mysłakowice..... a	10008	304	375	625	378	383	871	847	1459	1266	1727	538	1235
b	<b>10055</b>	<b>273</b>	<b>394</b>	<b>612</b>	<b>368</b>	<b>378</b>	<b>815</b>	<b>921</b>	<b>1459</b>	<b>1286</b>	<b>1686</b>	<b>626</b>	<b>1237</b>
Podgórzyn..... a	7860	223	263	444	262	248	718	668	1133	963	1455	468	1015
b	<b>7887</b>	<b>230</b>	<b>269</b>	<b>414</b>	<b>251</b>	<b>259</b>	<b>668</b>	<b>705</b>	<b>1152</b>	<b>951</b>	<b>1412</b>	<b>559</b>	<b>1017</b>
Stara Kamienica..... a	5279	164	198	318	213	213	472	460	831	625	951	317	517
b	<b>5315</b>	<b>177</b>	<b>188</b>	<b>323</b>	<b>193</b>	<b>213</b>	<b>455</b>	<b>456</b>	<b>877</b>	<b>611</b>	<b>944</b>	<b>355</b>	<b>523</b>

Tabl. 8. LUDNOŚĆ WEDŁUG WIEKU ORAZ PODREGIONÓW, POWIATÓW I GMIN (cd.)

POPULATION BY AGE AND SUBREGIONS, POWIATS AND GMINAS (cont.)

WYSZCZEGÓLNIENIE SPECIFICATION a - 2009 b - 2010	Ogółem Total	W wieku lat By age											
		0 – 2	3 – 6	7 – 12	13 – 15	16 – 18	19 – 24	25 – 29	30 – 39	40 – 49	50 – 59	60 – 64	65 i więcej and more
<b>PODREGION JELENIOGÓRSKI (cd.) SUBREGION (cont.)</b>													
<b>POWIAT</b>													
KAMIENNOGÓRSKI .....	a 45562	1391	1708	2795	1626	1694	4050	3916	6300	5873	7482	2577	6150
	<b>b 45357</b>	<b>1378</b>	<b>1707</b>	<b>2700</b>	<b>1581</b>	<b>1648</b>	<b>3800</b>	<b>3940</b>	<b>6457</b>	<b>5686</b>	<b>7415</b>	<b>2975</b>	<b>6070</b>
<i>Gminy miejskie:</i>													
<i>Urban gminas:</i>													
Kamienna Góra .....	a 20627	564	754	1200	686	714	1688	1699	2886	2628	3415	1258	3135
	<b>b 20444</b>	<b>566</b>	<b>750</b>	<b>1159</b>	<b>670</b>	<b>706</b>	<b>1558</b>	<b>1670</b>	<b>2943</b>	<b>2538</b>	<b>3350</b>	<b>1414</b>	<b>3120</b>
<i>Gminy miejsko-wiejskie:</i>													
<i>Urban-rural gminas:</i>													
Lubawka .....	a 11439	354	417	665	406	404	1052	1028	1584	1422	1941	675	1491
	<b>b 11409</b>	<b>366</b>	<b>408</b>	<b>642</b>	<b>402</b>	<b>381</b>	<b>989</b>	<b>1052</b>	<b>1626</b>	<b>1378</b>	<b>1910</b>	<b>792</b>	<b>1463</b>
w tym miasto .....	a 6301	178	230	347	202	196	564	567	865	750	1133	399	870
<i>of which city</i>	<b>b 6277</b>	<b>195</b>	<b>217</b>	<b>337</b>	<b>202</b>	<b>189</b>	<b>517</b>	<b>577</b>	<b>898</b>	<b>724</b>	<b>1108</b>	<b>460</b>	<b>853</b>
<i>Gminy wiejskie:</i>													
<i>Rural gminas:</i>													
Kamienna Góra .....	a 8860	326	375	630	350	403	879	781	1219	1203	1373	403	918
	<b>b 8894</b>	<b>299</b>	<b>387</b>	<b>621</b>	<b>324</b>	<b>384</b>	<b>849</b>	<b>800</b>	<b>1258</b>	<b>1185</b>	<b>1400</b>	<b>488</b>	<b>899</b>
Marciszów .....	a 4636	147	162	300	184	173	431	408	611	620	753	241	606
	<b>b 4610</b>	<b>147</b>	<b>162</b>	<b>278</b>	<b>185</b>	<b>177</b>	<b>404</b>	<b>418</b>	<b>630</b>	<b>585</b>	<b>755</b>	<b>281</b>	<b>588</b>
<b>POWIAT LUBAŃSKI .....</b>	<b>a 56085</b>	<b>1671</b>	<b>2004</b>	<b>3334</b>	<b>2100</b>	<b>2256</b>	<b>4975</b>	<b>4707</b>	<b>8212</b>	<b>6740</b>	<b>9613</b>	<b>3363</b>	<b>7110</b>
	<b>b 55899</b>	<b>1657</b>	<b>2019</b>	<b>3199</b>	<b>1999</b>	<b>2162</b>	<b>4761</b>	<b>4815</b>	<b>8334</b>	<b>6542</b>	<b>9400</b>	<b>3897</b>	<b>7114</b>
<i>Gminy miejskie:</i>													
<i>Urban gminas:</i>													
Lubań .....	a 21697	595	687	1114	719	804	1743	1736	3262	2525	3914	1586	3012
	<b>b 21562</b>	<b>618</b>	<b>698</b>	<b>1062</b>	<b>684</b>	<b>750</b>	<b>1650</b>	<b>1769</b>	<b>3287</b>	<b>2424</b>	<b>3768</b>	<b>1801</b>	<b>3051</b>
Świeradów-Zdrój .....	a 4462	146	141	248	167	163	401	360	585	560	812	289	590
	<b>b 4448</b>	<b>147</b>	<b>143</b>	<b>238</b>	<b>152</b>	<b>168</b>	<b>375</b>	<b>366</b>	<b>596</b>	<b>522</b>	<b>808</b>	<b>334</b>	<b>599</b>
<i>Gminy miejsko-wiejskie:</i>													
<i>Urban-rural gminas:</i>													
Leśna .....	a 10526	329	454	680	417	432	948	940	1462	1292	1748	500	1324
	<b>b 10500</b>	<b>319</b>	<b>439</b>	<b>672</b>	<b>389</b>	<b>427</b>	<b>909</b>	<b>955</b>	<b>1509</b>	<b>1233</b>	<b>1750</b>	<b>591</b>	<b>1307</b>
w tym miasto .....	a 4587	127	180	264	181	169	380	400	632	555	806	231	662
<i>of which city</i>	<b>b 4562</b>	<b>120</b>	<b>176</b>	<b>252</b>	<b>174</b>	<b>160</b>	<b>366</b>	<b>397</b>	<b>647</b>	<b>529</b>	<b>807</b>	<b>274</b>	<b>660</b>
Olszyna .....	a 6628	190	227	394	261	286	606	575	966	776	1150	348	849
	<b>b 6603</b>	<b>179</b>	<b>238</b>	<b>371</b>	<b>249</b>	<b>278</b>	<b>590</b>	<b>569</b>	<b>998</b>	<b>757</b>	<b>1110</b>	<b>425</b>	<b>839</b>
w tym miasto .....	a 4665	131	170	292	184	191	420	407	684	551	800	234	601
<i>of which city</i>	<b>b 4643</b>	<b>121</b>	<b>175</b>	<b>277</b>	<b>177</b>	<b>187</b>	<b>406</b>	<b>404</b>	<b>706</b>	<b>540</b>	<b>767</b>	<b>286</b>	<b>597</b>



Tabl. 8. LUDNOŚĆ WEDŁUG WIEKU ORAZ PODREGIONÓW, POWIATÓW I GMIN (cd.)

POPULATION BY AGE AND SUBREGIONS, POWIATS AND GMINAS (cont.)

WYSZCZEGÓLNIENIE SPECIFICATION a - 2009 b - 2010	Ogółem Total	W wieku lat By age											
		0 – 2	3 – 6	7 – 12	13 – 15	16 – 18	19 – 24	25 – 29	30 – 39	40 – 49	50 – 59	60 – 64	65 i więcej and more
<b>PODREGION</b>													
<b>JELENIOGÓRSKI (cd.)</b>													
<b>SUBREGION (cont.)</b>													
POWIAT LUBAŃSKI (dok.) (cont.)													
Gminy wiejskie: Rural gminas:													
Lubań .....	a 6518	193	258	485	259	290	657	562	1047	815	1018	302	632
	<b>b 6551</b>	<b>193</b>	<b>258</b>	<b>467</b>	<b>259</b>	<b>280</b>	<b>618</b>	<b>589</b>	<b>1074</b>	<b>825</b>	<b>1007</b>	<b>361</b>	<b>620</b>
Platerówka.....	a 1688	50	73	127	69	85	164	135	241	203	286	73	182
	<b>b 1669</b>	<b>40</b>	<b>73</b>	<b>120</b>	<b>72</b>	<b>73</b>	<b>171</b>	<b>137</b>	<b>230</b>	<b>209</b>	<b>275</b>	<b>91</b>	<b>178</b>
Siekierczyn.....	a 4566	168	164	286	208	196	456	399	649	569	685	265	521
	<b>b 4566</b>	<b>161</b>	<b>170</b>	<b>269</b>	<b>194</b>	<b>186</b>	<b>448</b>	<b>430</b>	<b>640</b>	<b>572</b>	<b>682</b>	<b>294</b>	<b>520</b>
POWIAT LWÓWECKI .....	a 47194	1330	1644	2802	1785	2087	4519	4015	6360	5981	8082	2639	5950
	<b>b 47083</b>	<b>1308</b>	<b>1697</b>	<b>2683</b>	<b>1675</b>	<b>2034</b>	<b>4302</b>	<b>4152</b>	<b>6538</b>	<b>5722</b>	<b>8049</b>	<b>3022</b>	<b>5901</b>
Gminy miejsko-wiejskie: Urban-rural gminas:													
Gryfów Śląski .....	a 9959	231	321	569	366	415	952	804	1390	1307	1656	603	1345
	<b>b 9943</b>	<b>251</b>	<b>326</b>	<b>532</b>	<b>352</b>	<b>404</b>	<b>901</b>	<b>835</b>	<b>1415</b>	<b>1288</b>	<b>1623</b>	<b>682</b>	<b>1334</b>
w tym miasto .....	a 6832	155	214	369	235	264	618	571	963	889	1180	437	937
of which city	<b>b 6811</b>	<b>169</b>	<b>222</b>	<b>349</b>	<b>225</b>	<b>250</b>	<b>584</b>	<b>589</b>	<b>970</b>	<b>868</b>	<b>1155</b>	<b>498</b>	<b>932</b>
Lubomierz.....	a 5956	192	220	363	213	267	572	536	840	746	983	291	733
	<b>b 5962</b>	<b>180</b>	<b>224</b>	<b>361</b>	<b>194</b>	<b>274</b>	<b>529</b>	<b>538</b>	<b>890</b>	<b>700</b>	<b>993</b>	<b>347</b>	<b>732</b>
w tym miasto .....	a 1841	53	75	122	63	84	174	178	263	224	293	103	209
of which city	<b>b 1838</b>	<b>57</b>	<b>66</b>	<b>136</b>	<b>51</b>	<b>93</b>	<b>147</b>	<b>170</b>	<b>281</b>	<b>213</b>	<b>290</b>	<b>118</b>	<b>216</b>
Lwówek Śląski.....	a 17854	531	673	1107	691	884	1747	1498	2364	2161	3079	988	2131
	<b>b 17827</b>	<b>523</b>	<b>694</b>	<b>1056</b>	<b>688</b>	<b>832</b>	<b>1690</b>	<b>1554</b>	<b>2418</b>	<b>2053</b>	<b>3049</b>	<b>1156</b>	<b>2114</b>
w tym miasto .....	a 9350	245	338	494	354	402	866	793	1240	1102	1694	644	1178
of which city	<b>b 9299</b>	<b>244</b>	<b>355</b>	<b>460</b>	<b>348</b>	<b>384</b>	<b>799</b>	<b>850</b>	<b>1257</b>	<b>1018</b>	<b>1671</b>	<b>738</b>	<b>1175</b>
Mirsk.....	a 8914	241	297	533	360	344	809	780	1203	1174	1523	488	1162
	<b>b 8887</b>	<b>236</b>	<b>306</b>	<b>504</b>	<b>325</b>	<b>349</b>	<b>777</b>	<b>799</b>	<b>1239</b>	<b>1119</b>	<b>1544</b>	<b>542</b>	<b>1147</b>
w tym miasto .....	a 4123	115	140	233	150	160	357	364	578	530	699	241	556
of which city	<b>b 4111</b>	<b>128</b>	<b>140</b>	<b>214</b>	<b>138</b>	<b>155</b>	<b>343</b>	<b>374</b>	<b>590</b>	<b>517</b>	<b>697</b>	<b>267</b>	<b>548</b>
Wleń.....	a 4511	135	133	230	155	177	439	397	563	593	841	269	579
	<b>b 4464</b>	<b>118</b>	<b>147</b>	<b>230</b>	<b>116</b>	<b>175</b>	<b>405</b>	<b>426</b>	<b>576</b>	<b>562</b>	<b>840</b>	<b>295</b>	<b>574</b>
w tym miasto .....	a 1854	60	48	77	63	70	171	177	223	244	375	111	235
of which city	<b>b 1838</b>	<b>48</b>	<b>65</b>	<b>75</b>	<b>50</b>	<b>67</b>	<b>152</b>	<b>190</b>	<b>234</b>	<b>227</b>	<b>371</b>	<b>125</b>	<b>234</b>

Tabl. 8. LUDNOŚĆ WEDŁUG WIEKU ORAZ PODREGIONÓW, POWIATÓW I GMIN (cd.)

POPULATION BY AGE AND SUBREGIONS, POWIATS AND GMINAS (cont.)

WYSZCZEGÓLNIENIE SPECIFICATION a - 2009 b - 2010	Ogółem Total	W wieku lat By age											
		0 – 2	3 – 6	7 – 12	13 – 15	16 – 18	19 – 24	25 – 29	30 – 39	40 – 49	50 – 59	60 – 64	65 i więcej and more
<b>PODREGION JELENIOGÓRSKI (cd.) SUBREGION (cont.)</b>													
POWIAT ZGORZELECKI..... a	92867	2700	3293	5218	3294	3570	8345	8018	13318	12060	15780	5249	12022
b	<b>92405</b>	<b>2748</b>	<b>3322</b>	<b>5065</b>	<b>3076</b>	<b>3409</b>	<b>8030</b>	<b>7923</b>	<b>13598</b>	<b>11643</b>	<b>15667</b>	<b>5974</b>	<b>11950</b>
<i>Gminy miejskie:</i>													
<i>Urban gminas:</i>													
Zawidów..... a	4339	142	164	253	162	183	412	406	591	609	654	242	521
b	<b>4301</b>	<b>137</b>	<b>178</b>	<b>246</b>	<b>134</b>	<b>171</b>	<b>406</b>	<b>408</b>	<b>587</b>	<b>600</b>	<b>655</b>	<b>258</b>	<b>521</b>
Zgorzelec..... a	31793	807	986	1449	972	1045	2421	2656	4566	4004	5609	2095	5183
b	<b>31551</b>	<b>847</b>	<b>973</b>	<b>1414</b>	<b>905</b>	<b>996</b>	<b>2320</b>	<b>2548</b>	<b>4662</b>	<b>3850</b>	<b>5481</b>	<b>2364</b>	<b>5191</b>
<i>Gminy miejsko-wiejskie:</i>													
<i>Urban-rural gminas:</i>													
Bogatynia..... a	24796	797	926	1556	921	972	2388	2189	3658	3306	4118	1284	2681
b	<b>24661</b>	<b>798</b>	<b>937</b>	<b>1513</b>	<b>858</b>	<b>960</b>	<b>2261</b>	<b>2156</b>	<b>3732</b>	<b>3199</b>	<b>4106</b>	<b>1483</b>	<b>2658</b>
w tym miasto..... a	18688	600	704	1118	678	724	1830	1701	2731	2537	3170	986	1909
of which city b	<b>18591</b>	<b>593</b>	<b>712</b>	<b>1092</b>	<b>632</b>	<b>708</b>	<b>1718</b>	<b>1666</b>	<b>2815</b>	<b>2451</b>	<b>3155</b>	<b>1141</b>	<b>1908</b>
Pieńsk..... a	9235	280	371	564	351	399	889	802	1355	1138	1517	497	1072
b	<b>9177</b>	<b>284</b>	<b>368</b>	<b>525</b>	<b>342</b>	<b>375</b>	<b>874</b>	<b>788</b>	<b>1384</b>	<b>1101</b>	<b>1496</b>	<b>587</b>	<b>1053</b>
w tym miasto..... a	5813	175	240	321	220	252	505	476	890	697	998	350	689
of which city b	<b>5764</b>	<b>172</b>	<b>240</b>	<b>304</b>	<b>210</b>	<b>230</b>	<b>505</b>	<b>457</b>	<b>899</b>	<b>678</b>	<b>968</b>	<b>425</b>	<b>676</b>
Węgliniec..... a	8623	264	302	514	332	377	834	731	1126	1132	1439	453	1119
b	<b>8564</b>	<b>258</b>	<b>308</b>	<b>521</b>	<b>307</b>	<b>326</b>	<b>805</b>	<b>759</b>	<b>1163</b>	<b>1063</b>	<b>1458</b>	<b>497</b>	<b>1099</b>
w tym miasto..... a	2961	86	101	144	96	116	305	272	370	387	563	162	359
of which city b	<b>2923</b>	<b>80</b>	<b>100</b>	<b>146</b>	<b>95</b>	<b>87</b>	<b>289</b>	<b>289</b>	<b>383</b>	<b>355</b>	<b>571</b>	<b>182</b>	<b>346</b>
<i>Gminy wiejskie:</i>													
<i>Rural gminas:</i>													
Sul ków..... a	5984	178	233	386	258	255	584	542	831	735	1010	292	680
b	<b>5990</b>	<b>187</b>	<b>224</b>	<b>383</b>	<b>236</b>	<b>259</b>	<b>567</b>	<b>548</b>	<b>845</b>	<b>725</b>	<b>1021</b>	<b>325</b>	<b>670</b>
Zgorzelec..... a	8097	232	311	496	298	339	817	692	1191	1136	1433	386	766
b	<b>8161</b>	<b>237</b>	<b>334</b>	<b>463</b>	<b>294</b>	<b>322</b>	<b>797</b>	<b>716</b>	<b>1225</b>	<b>1105</b>	<b>1450</b>	<b>460</b>	<b>758</b>
POWIAT ZŁOTORYJSKI..... a	45376	1449	1633	2602	1635	1914	4498	4302	6389	5642	7790	2434	5088
b	<b>45379</b>	<b>1435</b>	<b>1752</b>	<b>2517</b>	<b>1521</b>	<b>1778</b>	<b>4303</b>	<b>4325</b>	<b>6675</b>	<b>5467</b>	<b>7727</b>	<b>2813</b>	<b>5066</b>
<i>Gminy miejskie:</i>													
<i>Urban gminas:</i>													
Wojcieszów..... a	3939	105	134	204	146	154	402	407	528	464	678	227	490
b	<b>3964</b>	<b>115</b>	<b>147</b>	<b>188</b>	<b>140</b>	<b>148</b>	<b>359</b>	<b>423</b>	<b>573</b>	<b>459</b>	<b>662</b>	<b>267</b>	<b>483</b>
Złotoryja..... a	16394	516	574	755	565	643	1539	1612	2363	2015	3076	956	1780
b	<b>16387</b>	<b>503</b>	<b>636</b>	<b>737</b>	<b>527</b>	<b>592</b>	<b>1464</b>	<b>1581</b>	<b>2492</b>	<b>1923</b>	<b>3012</b>	<b>1124</b>	<b>1796</b>

Tabl. 8. LUDNOŚĆ WEDŁUG WIEKU ORAZ PODREGIONÓW, POWIATÓW I GMIN (cd.)

POPULATION BY AGE AND SUBREGIONS, POWIATS AND GMINAS (cont.)

WYSZCZEGÓLNIENIE SPECIFICATION a - 2009 b - 2010	Ogółem Total	W wieku lat By age											
		0 – 2	3 – 6	7 – 12	13 – 15	16 – 18	19 – 24	25 – 29	30 – 39	40 – 49	50 – 59	60 – 64	65 i więcej and more
<b>PODREGION</b>													
<b>JELENIOGÓRSKI (dok.)</b>													
<b>SUBREGION (cont.)</b>													
POWIAT ZŁOTORYJSKI (dok.) (cont.)													
Gmina miejsko-wiejska: Urban-rural gminas:													
Świerzawa..... a	7701	238	269	466	260	333	765	738	1088	930	1329	438	847
b	<b>7692</b>	<b>244</b>	<b>266</b>	<b>455</b>	<b>252</b>	<b>268</b>	<b>778</b>	<b>732</b>	<b>1136</b>	<b>898</b>	<b>1325</b>	<b>485</b>	<b>853</b>
w tym miasto..... a	2363	56	73	125	66	89	224	233	356	293	447	154	247
b of which city	<b>2364</b>	<b>65</b>	<b>70</b>	<b>124</b>	<b>75</b>	<b>51</b>	<b>235</b>	<b>219</b>	<b>379</b>	<b>273</b>	<b>443</b>	<b>180</b>	<b>250</b>
Gminy wiejskie: Rural gminas:													
Pielgrzymka..... a	4679	158	151	326	202	211	469	418	668	613	715	237	511
b	<b>4659</b>	<b>162</b>	<b>165</b>	<b>302</b>	<b>183</b>	<b>206</b>	<b>453</b>	<b>428</b>	<b>675</b>	<b>597</b>	<b>727</b>	<b>273</b>	<b>488</b>
Zagrodno..... a	5536	180	179	351	200	253	600	440	754	757	839	269	714
b	<b>5520</b>	<b>183</b>	<b>193</b>	<b>322</b>	<b>194</b>	<b>246</b>	<b>562</b>	<b>457</b>	<b>762</b>	<b>744</b>	<b>862</b>	<b>296</b>	<b>699</b>
Złotoryja..... a	7127	252	326	500	262	320	723	687	988	863	1153	307	746
b	<b>7157</b>	<b>228</b>	<b>345</b>	<b>513</b>	<b>225</b>	<b>318</b>	<b>687</b>	<b>704</b>	<b>1037</b>	<b>846</b>	<b>1139</b>	<b>368</b>	<b>747</b>
MIASTO NA PRAWACH POWIATU: CITY WITH POWIAT STATUS:													
Jelenia Góra..... a	84564	2107	2537	3793	2425	2666	7020	6939	11909	10258	15628	5573	13709
b	<b>84023</b>	<b>2144</b>	<b>2587</b>	<b>3734</b>	<b>2206</b>	<b>2652</b>	<b>6466</b>	<b>6963</b>	<b>12184</b>	<b>9850</b>	<b>15300</b>	<b>6259</b>	<b>13678</b>
<b>PODREGION LEGNICKO - -GŁOGOWSKI..... a</b>	<b>448617</b>	<b>14549</b>	<b>17024</b>	<b>26390</b>	<b>15938</b>	<b>17556</b>	<b>41105</b>	<b>38814</b>	<b>67325</b>	<b>55395</b>	<b>75639</b>	<b>27832</b>	<b>51050</b>
<b>SUBREGION b</b>	<b>448444</b>	<b>14789</b>	<b>17738</b>	<b>25484</b>	<b>15306</b>	<b>16689</b>	<b>39378</b>	<b>38773</b>	<b>68860</b>	<b>54380</b>	<b>74135</b>	<b>31300</b>	<b>51612</b>
POWIAT GŁOGOWSKI..... a	87712	3116	3577	5169	2914	3190	8035	7910	13541	10203	15725	5843	8489
b	<b>87761</b>	<b>3179</b>	<b>3757</b>	<b>5040</b>	<b>2865</b>	<b>2991</b>	<b>7576</b>	<b>7864</b>	<b>13969</b>	<b>9951</b>	<b>15202</b>	<b>6655</b>	<b>8712</b>
Gminy miejskie: Urban gminas:													
Głogów..... a	67899	2327	2669	3692	2085	2296	6104	6225	10541	7678	12815	4929	6538
b	<b>67613</b>	<b>2389</b>	<b>2793</b>	<b>3573</b>	<b>2035</b>	<b>2155</b>	<b>5639</b>	<b>6143</b>	<b>10835</b>	<b>7417</b>	<b>12231</b>	<b>5636</b>	<b>6767</b>
Gminy wiejskie: Rural gminas:													
Głogów..... a	5947	250	292	428	248	285	610	519	816	793	919	272	515
b	<b>6104</b>	<b>229</b>	<b>311</b>	<b>443</b>	<b>253</b>	<b>265</b>	<b>607</b>	<b>542</b>	<b>873</b>	<b>793</b>	<b>951</b>	<b>315</b>	<b>522</b>
Jerzmanowa..... a	3857	156	169	338	160	170	337	308	716	487	498	150	368
b	<b>3954</b>	<b>157</b>	<b>180</b>	<b>332</b>	<b>168</b>	<b>160</b>	<b>353</b>	<b>300</b>	<b>746</b>	<b>517</b>	<b>511</b>	<b>166</b>	<b>364</b>

Tabl. 8. LUDNOŚĆ WEDŁUG WIEKU ORAZ PODREGIONÓW, POWIATÓW I GMIN (cd.)

POPULATION BY AGE AND SUBREGIONS, POWIATS AND GMINAS (cont.)

WYSZCZEGÓLNIENIE SPECIFICATION	Ogółem Total	W wieku lat By age											
		0 – 2	3 – 6	7 – 12	13 – 15	16 – 18	19 – 24	25 – 29	30 – 39	40 – 49	50 – 59	60 – 64	65 i więcej and more
<b>PODREGION LEGNICKO - GŁOGOWSKI (cd.) SUBREGION (cont.)</b>													
POWIAT GŁOGOWSKI (dok.) (cont.)													
<i>Gminy wiejskie (dok.): Rural gminas (cont.):</i>													
Kotla..... a	4201	165	184	302	153	182	398	360	625	532	607	220	473
b	<b>4253</b>	<b>176</b>	<b>201</b>	<b>296</b>	<b>150</b>	<b>167</b>	<b>397</b>	<b>377</b>	<b>647</b>	<b>511</b>	<b>625</b>	<b>234</b>	<b>472</b>
Pęczaw..... a	2297	84	110	168	118	102	236	207	332	258	361	93	228
b	<b>2301</b>	<b>94</b>	<b>109</b>	<b>165</b>	<b>107</b>	<b>104</b>	<b>227</b>	<b>214</b>	<b>333</b>	<b>264</b>	<b>349</b>	<b>112</b>	<b>223</b>
Żukowice..... a	3511	134	153	241	150	155	350	291	511	455	525	179	367
b	<b>3536</b>	<b>134</b>	<b>163</b>	<b>231</b>	<b>152</b>	<b>140</b>	<b>353</b>	<b>288</b>	<b>535</b>	<b>449</b>	<b>535</b>	<b>192</b>	<b>364</b>
POWIAT GÓROWSKI..... a	36317	1244	1470	2537	1521	1613	3689	3127	4769	4537	5514	1916	4380
b	<b>36256</b>	<b>1256</b>	<b>1499</b>	<b>2442</b>	<b>1503</b>	<b>1495</b>	<b>3562</b>	<b>3181</b>	<b>4916</b>	<b>4407</b>	<b>5519</b>	<b>2118</b>	<b>4358</b>
<i>Gminy miejsko-wiejskie: Urban-rural gminas:</i>													
Góra..... a	20702	695	840	1426	867	907	2035	1800	2801	2574	3231	1134	2392
b	<b>20726</b>	<b>708</b>	<b>857</b>	<b>1374</b>	<b>871</b>	<b>842</b>	<b>1981</b>	<b>1785</b>	<b>2924</b>	<b>2518</b>	<b>3205</b>	<b>1262</b>	<b>2399</b>
w tym miasto..... a	12371	383	423	807	494	515	1219	1098	1602	1634	2071	712	1413
of which city b	<b>12364</b>	<b>385</b>	<b>446</b>	<b>757</b>	<b>493</b>	<b>485</b>	<b>1170</b>	<b>1093</b>	<b>1660</b>	<b>1579</b>	<b>2059</b>	<b>798</b>	<b>1439</b>
Wąsosz..... a	7420	265	294	521	320	323	776	628	969	911	1117	380	916
b	<b>7366</b>	<b>267</b>	<b>299</b>	<b>494</b>	<b>301</b>	<b>322</b>	<b>727</b>	<b>654</b>	<b>984</b>	<b>864</b>	<b>1125</b>	<b>422</b>	<b>907</b>
w tym miasto..... a	2775	102	106	181	109	124	317	241	392	298	449	160	296
of which city b	<b>2762</b>	<b>96</b>	<b>107</b>	<b>182</b>	<b>111</b>	<b>113</b>	<b>292</b>	<b>254</b>	<b>406</b>	<b>290</b>	<b>460</b>	<b>155</b>	<b>296</b>
<i>Gminy wiejskie: Rural gminas:</i>													
Jemielno..... a	3088	114	118	205	125	144	342	275	369	369	454	150	423
b	<b>3074</b>	<b>124</b>	<b>116</b>	<b>195</b>	<b>125</b>	<b>123</b>	<b>327</b>	<b>295</b>	<b>368</b>	<b>357</b>	<b>464</b>	<b>173</b>	<b>407</b>
Niechlów..... a	5107	170	218	385	209	239	536	424	630	683	712	252	649
b	<b>5090</b>	<b>157</b>	<b>227</b>	<b>379</b>	<b>206</b>	<b>208</b>	<b>527</b>	<b>447</b>	<b>640</b>	<b>668</b>	<b>725</b>	<b>261</b>	<b>645</b>
POWIAT LEGNICKI..... a	53618	1716	1931	3138	2005	2214	5162	4668	7521	6822	8881	2857	6703
b	<b>53783</b>	<b>1768</b>	<b>2011</b>	<b>3042</b>	<b>1893</b>	<b>2166</b>	<b>4945</b>	<b>4743</b>	<b>7785</b>	<b>6634</b>	<b>8929</b>	<b>3247</b>	<b>6620</b>
<i>Gminy miejskie: Urban gminas:</i>													
Chojnów..... a	14376	436	498	706	441	551	1561	1304	1860	1958	2437	771	1853
b	<b>14328</b>	<b>455</b>	<b>531</b>	<b>670</b>	<b>397</b>	<b>517</b>	<b>1414</b>	<b>1377</b>	<b>1928</b>	<b>1842</b>	<b>2478</b>	<b>873</b>	<b>1846</b>
<i>Gminy miejsko-wiejskie: Urban-rural gminas:</i>													
Prochowice..... a	7616	237	301	468	309	328	686	668	1169	903	1308	417	822
b	<b>7661</b>	<b>261</b>	<b>311</b>	<b>459</b>	<b>289</b>	<b>339</b>	<b>637</b>	<b>687</b>	<b>1203</b>	<b>891</b>	<b>1323</b>	<b>458</b>	<b>803</b>
w tym miasto..... a	3743	102	144	210	137	149	346	348	574	421	707	213	392
of which city b	<b>3746</b>	<b>123</b>	<b>140</b>	<b>215</b>	<b>117</b>	<b>159</b>	<b>308</b>	<b>358</b>	<b>604</b>	<b>406</b>	<b>696</b>	<b>238</b>	<b>382</b>

Tabl. 8. LUDNOŚĆ WEDŁUG WIEKU ORAZ PODREGIONÓW, POWIATÓW I GMIN (cd.)

POPULATION BY AGE AND SUBREGIONS, POWIATS AND GMINAS (cont.)

WYSZCZEGÓLNIENIE SPECIFICATION	Ogółem Total	W wieku lat By age											
		0 – 2	3 – 6	7 – 12	13 – 15	16 – 18	19 – 24	25 – 29	30 – 39	40 – 49	50 – 59	60 – 64	65 i więcej and more
<b>PODREGION LEGNICKO - GŁOGOWSKI (cd.) SUBREGION (cont.)</b>													
POWIAT LEGNICKI (dok.) (cont.)													
Gminy wiejskie: Rural gminas:													
Chojnów ..... a	9408	314	320	576	393	436	943	810	1260	1218	1448	453	1237
b	<b>9408</b>	<b>299</b>	<b>335</b>	<b>549</b>	<b>392</b>	<b>406</b>	<b>923</b>	<b>820</b>	<b>1296</b>	<b>1204</b>	<b>1433</b>	<b>522</b>	<b>1229</b>
Krotoszyce..... a	2876	118	113	173	119	133	281	258	411	342	452	136	340
b	<b>2902</b>	<b>110</b>	<b>118</b>	<b>185</b>	<b>100</b>	<b>133</b>	<b>286</b>	<b>265</b>	<b>427</b>	<b>330</b>	<b>468</b>	<b>147</b>	<b>333</b>
Kunice ..... a	5508	170	184	387	239	238	508	418	822	743	935	266	598
b	<b>5579</b>	<b>176</b>	<b>186</b>	<b>378</b>	<b>237</b>	<b>224</b>	<b>530</b>	<b>415</b>	<b>838</b>	<b>739</b>	<b>939</b>	<b>336</b>	<b>581</b>
Legnickie Pole ..... a	4991	147	153	293	174	164	433	398	711	660	838	326	694
b	<b>5049</b>	<b>163</b>	<b>169</b>	<b>276</b>	<b>160</b>	<b>189</b>	<b>419</b>	<b>399</b>	<b>734</b>	<b>653</b>	<b>838</b>	<b>350</b>	<b>699</b>
Miłkowice..... a	6134	190	241	355	219	251	513	584	931	700	1049	333	768
b	<b>6154</b>	<b>188</b>	<b>248</b>	<b>350</b>	<b>214</b>	<b>233</b>	<b>505</b>	<b>564</b>	<b>990</b>	<b>697</b>	<b>1026</b>	<b>391</b>	<b>748</b>
Ruja ..... a	2709	104	121	180	111	113	237	228	357	298	414	155	391
b	<b>2702</b>	<b>116</b>	<b>113</b>	<b>175</b>	<b>104</b>	<b>125</b>	<b>231</b>	<b>216</b>	<b>369</b>	<b>278</b>	<b>424</b>	<b>170</b>	<b>381</b>
POWIAT LUBIŃSKI..... a	105170	3278	4000	5937	3550	3972	9050	8885	16585	12617	18293	7203	11800
b	<b>105022</b>	<b>3314</b>	<b>4148</b>	<b>5696</b>	<b>3435</b>	<b>3719</b>	<b>8747</b>	<b>8718</b>	<b>16859</b>	<b>12439</b>	<b>17770</b>	<b>8053</b>	<b>12124</b>
Gminy miejskie: Urban gminas:													
Lubin ..... a	74552	2229	2778	3983	2280	2591	6063	6330	12063	8493	13658	5648	8436
b	<b>74045</b>	<b>2250</b>	<b>2821</b>	<b>3836</b>	<b>2196</b>	<b>2379</b>	<b>5785</b>	<b>6150</b>	<b>12167</b>	<b>8362</b>	<b>13008</b>	<b>6321</b>	<b>8770</b>
Gminy miejsko-wiejskie: Urban-rural gminas:													
Ścinawa..... a	10446	318	409	615	359	458	1072	951	1403	1342	1726	578	1215
b	<b>10346</b>	<b>326</b>	<b>407</b>	<b>573</b>	<b>364</b>	<b>404</b>	<b>1058</b>	<b>910</b>	<b>1440</b>	<b>1282</b>	<b>1752</b>	<b>636</b>	<b>1194</b>
w tym miasto ..... a of which city	5817	163	196	345	206	238	562	558	815	711	1036	380	607
b	<b>5748</b>	<b>162</b>	<b>202</b>	<b>320</b>	<b>206</b>	<b>214</b>	<b>537</b>	<b>544</b>	<b>822</b>	<b>682</b>	<b>1026</b>	<b>433</b>	<b>600</b>
Gminy wiejskie: Rural gminas:													
Lubin ..... a	12852	467	522	849	599	593	1214	956	2028	1784	1945	614	1281
b	<b>13249</b>	<b>461</b>	<b>612</b>	<b>821</b>	<b>576</b>	<b>624</b>	<b>1204</b>	<b>980</b>	<b>2144</b>	<b>1840</b>	<b>1988</b>	<b>708</b>	<b>1291</b>
Rudna..... a	7320	264	291	490	312	330	701	648	1091	998	964	363	868
b	<b>7382</b>	<b>277</b>	<b>308</b>	<b>466</b>	<b>299</b>	<b>312</b>	<b>700</b>	<b>678</b>	<b>1108</b>	<b>955</b>	<b>1022</b>	<b>388</b>	<b>869</b>
POWIAT POLKOWICKI ..... a	61622	2184	2489	4068	2539	2891	6075	5193	9226	8259	9019	3472	6207
b	<b>61730</b>	<b>2229</b>	<b>2607</b>	<b>3939</b>	<b>2400</b>	<b>2749</b>	<b>5923</b>	<b>5324</b>	<b>9271</b>	<b>8230</b>	<b>8971</b>	<b>3803</b>	<b>6284</b>

Tabl. 8. LUDNOŚĆ WEDŁUG WIEKU ORAZ PODREGIONÓW, POWIATÓW I GMIN (cd.)

POPULATION BY AGE AND SUBREGIONS, POWIATS AND GMINAS (cont.)

WYSZCZEGÓLNIENIE SPECIFICATION	Ogółem Total	W wieku lat By age											
		0 – 2	3 – 6	7 – 12	13 – 15	16 – 18	19 – 24	25 – 29	30 – 39	40 – 49	50 – 59	60 – 64	65 i więcej and more
<b>PODREGION LEGNICKO – GŁOGOWSKI (dok.) SUBREGION (cont.)</b>													
POWIAT POLKOWICKI (dok.) (cont.)													
<i>Gminy miejsko-wiejskie: Urban-rural gminas:</i>													
Chocianów..... a	12802	418	472	839	461	611	1368	1164	1716	1725	2017	600	1411
b	<b>12821</b>	<b>447</b>	<b>482</b>	<b>793</b>	<b>458</b>	<b>557</b>	<b>1321</b>	<b>1203</b>	<b>1772</b>	<b>1667</b>	<b>2061</b>	<b>673</b>	<b>1387</b>
w tym miasto..... a	8155	267	290	508	283	378	899	789	1104	1130	1329	382	796
of which city b	<b>8096</b>	<b>268</b>	<b>303</b>	<b>468</b>	<b>273</b>	<b>342</b>	<b>862</b>	<b>797</b>	<b>1121</b>	<b>1090</b>	<b>1356</b>	<b>428</b>	<b>788</b>
Polkowice..... a	26296	959	1110	1722	1139	1256	2449	2052	4325	3590	3580	1790	2324
b	<b>26411</b>	<b>967</b>	<b>1144</b>	<b>1706</b>	<b>1058</b>	<b>1221</b>	<b>2435</b>	<b>2077</b>	<b>4285</b>	<b>3705</b>	<b>3450</b>	<b>1926</b>	<b>2437</b>
w tym miasto..... a	22216	820	924	1427	954	1036	2055	1760	3704	2990	3056	1600	1890
of which city b	<b>22210</b>	<b>824</b>	<b>951</b>	<b>1405</b>	<b>888</b>	<b>991</b>	<b>2033</b>	<b>1782</b>	<b>3644</b>	<b>3072</b>	<b>2910</b>	<b>1712</b>	<b>1998</b>
Przemków..... a	8739	267	341	503	367	378	962	763	1132	1283	1282	417	1044
b	<b>8705</b>	<b>278</b>	<b>344</b>	<b>495</b>	<b>330</b>	<b>355</b>	<b>913</b>	<b>809</b>	<b>1121</b>	<b>1246</b>	<b>1318</b>	<b>445</b>	<b>1051</b>
w tym miasto..... a	6435	194	239	363	257	277	734	574	810	996	985	298	708
of which city b	<b>6372</b>	<b>190</b>	<b>250</b>	<b>350</b>	<b>241</b>	<b>243</b>	<b>684</b>	<b>615</b>	<b>794</b>	<b>949</b>	<b>1022</b>	<b>317</b>	<b>717</b>
<i>Gminy wiejskie: Rural gminas:</i>													
Gaworzyce..... a	3900	148	152	278	169	198	369	353	593	458	579	185	418
b	<b>3894</b>	<b>152</b>	<b>172</b>	<b>256</b>	<b>161</b>	<b>178</b>	<b>389</b>	<b>340</b>	<b>601</b>	<b>436</b>	<b>584</b>	<b>213</b>	<b>412</b>
Grębocice..... a	5309	178	228	388	244	242	498	457	781	656	776	250	611
b	<b>5289</b>	<b>173</b>	<b>244</b>	<b>379</b>	<b>228</b>	<b>234</b>	<b>468</b>	<b>466</b>	<b>791</b>	<b>653</b>	<b>767</b>	<b>284</b>	<b>602</b>
Radwanice..... a	4576	214	186	338	159	206	429	404	679	547	785	230	399
b	<b>4610</b>	<b>212</b>	<b>221</b>	<b>310</b>	<b>165</b>	<b>204</b>	<b>397</b>	<b>429</b>	<b>701</b>	<b>523</b>	<b>791</b>	<b>262</b>	<b>395</b>
MIASTO NA PRAWACH POWIATU: CITY WITH POWIAT STATUS:													
Legnica..... a	104178	3011	3557	5541	3409	3676	9094	9031	15683	12957	18207	6541	13471
b	<b>103892</b>	<b>3043</b>	<b>3716</b>	<b>5325</b>	<b>3210</b>	<b>3569</b>	<b>8625</b>	<b>8943</b>	<b>16060</b>	<b>12719</b>	<b>17744</b>	<b>7424</b>	<b>13514</b>
<b>PODREGION WAŁBRZYSKI..... a</b>	674708	19052	22466	35669	21888	24653	59202	58052	93012	84916	117628	40356	97814
<b>SUBREGION b</b>	<b>671490</b>	<b>19178</b>	<b>22992</b>	<b>34569</b>	<b>20533</b>	<b>23700</b>	<b>56195</b>	<b>57894</b>	<b>95726</b>	<b>81671</b>	<b>116411</b>	<b>45583</b>	<b>97038</b>
POWIAT													
DZIERŻONIOWSKI..... a	103636	2887	3403	5452	3306	3692	9073	8849	14287	13164	17927	5979	15617
b	<b>103213</b>	<b>2857</b>	<b>3531</b>	<b>5328</b>	<b>3057</b>	<b>3536</b>	<b>8674</b>	<b>8791</b>	<b>14761</b>	<b>12684</b>	<b>17717</b>	<b>6831</b>	<b>15446</b>
<i>Gminy miejskie: Urban gminas:</i>													
Bielawa..... a	30871	827	1032	1553	900	1050	2633	2663	4250	3898	5491	1813	4761
b	<b>30775</b>	<b>820</b>	<b>1072</b>	<b>1514</b>	<b>867</b>	<b>980</b>	<b>2530</b>	<b>2647</b>	<b>4390</b>	<b>3753</b>	<b>5398</b>	<b>2099</b>	<b>4705</b>

Tabl. 8. LUDNOŚĆ WEDŁUG WIEKU ORAZ PODREGIONÓW, POWIATÓW I GMIN (cd.)

POPULATION BY AGE AND SUBREGIONS, POWIATS AND GMINAS (cont.)

WYSZCZEGÓLNIENIE SPECIFICATION a - 2009 b - 2010	Ogółem Total	W wieku lat By age											
		0 – 2	3 – 6	7 – 12	13 – 15	16 – 18	19 – 24	25 – 29	30 – 39	40 – 49	50 – 59	60 – 64	65 i więcej and more
<b>PODREGION WAŁBRZYSKI (cd.) SUBREGION (cont.)</b>													
<b>POWIAT DZIERŻONIOWSKI (dok.) (cont.) Gminy miejskie (dok.): Urban gminas (cont.):</b>													
Dzierżonów..... a	34168	982	1054	1569	989	1100	2675	2860	4717	4234	6108	2254	5626
b	<b>33943</b>	<b>957</b>	<b>1119</b>	<b>1578</b>	<b>868</b>	<b>1039</b>	<b>2550</b>	<b>2771</b>	<b>4863</b>	<b>4110</b>	<b>5971</b>	<b>2515</b>	<b>5602</b>
Pieszycy..... a	9370	233	323	575	340	346	829	738	1386	1231	1565	456	1348
b	<b>9342</b>	<b>228</b>	<b>323</b>	<b>563</b>	<b>314</b>	<b>347</b>	<b>798</b>	<b>744</b>	<b>1433</b>	<b>1172</b>	<b>1554</b>	<b>542</b>	<b>1324</b>
Piława Górna..... a	6790	194	227	425	293	308	688	600	903	857	1088	254	953
b	<b>6758</b>	<b>184</b>	<b>238</b>	<b>403</b>	<b>269</b>	<b>304</b>	<b>670</b>	<b>614</b>	<b>918</b>	<b>825</b>	<b>1102</b>	<b>303</b>	<b>928</b>
<b>Gminy miejsko-wiejskie: Urban-rural gminas:</b>													
Niemcza..... a	5891	188	190	328	195	220	536	489	820	771	949	332	873
b	<b>5856</b>	<b>182</b>	<b>188</b>	<b>306</b>	<b>186</b>	<b>218</b>	<b>506</b>	<b>491</b>	<b>840</b>	<b>739</b>	<b>948</b>	<b>384</b>	<b>868</b>
w tym miasto..... a of which city	3121	102	104	170	90	114	270	243	412	399	494	190	533
b	<b>3085</b>	<b>88</b>	<b>100</b>	<b>151</b>	<b>97</b>	<b>103</b>	<b>260</b>	<b>244</b>	<b>422</b>	<b>379</b>	<b>487</b>	<b>214</b>	<b>540</b>
<b>Gminy wiejskie: Rural gminas:</b>													
Dzierżonów..... a	9214	225	294	564	329	387	893	847	1243	1233	1539	511	1149
b	<b>9215</b>	<b>243</b>	<b>303</b>	<b>540</b>	<b>306</b>	<b>378</b>	<b>864</b>	<b>837</b>	<b>1306</b>	<b>1186</b>	<b>1563</b>	<b>561</b>	<b>1128</b>
Łagiewn ki..... a	7332	238	283	438	260	281	819	652	968	940	1187	359	907
b	<b>7324</b>	<b>243</b>	<b>288</b>	<b>424</b>	<b>247</b>	<b>270</b>	<b>756</b>	<b>687</b>	<b>1011</b>	<b>899</b>	<b>1181</b>	<b>427</b>	<b>891</b>
<b>POWIAT KŁODZKI..... a</b>	<b>163648</b>	<b>4621</b>	<b>5427</b>	<b>8652</b>	<b>5484</b>	<b>5949</b>	<b>14312</b>	<b>13841</b>	<b>22110</b>	<b>20573</b>	<b>28722</b>	<b>10368</b>	<b>23589</b>
b	<b>162755</b>	<b>4622</b>	<b>5560</b>	<b>8331</b>	<b>5092</b>	<b>5764</b>	<b>13527</b>	<b>13928</b>	<b>22765</b>	<b>19678</b>	<b>28348</b>	<b>11693</b>	<b>23447</b>
<b>Gminy miejskie: Urban gminas:</b>													
Duszn ki-Zdrój..... a	4888	119	195	257	138	163	357	378	670	508	948	383	772
b	<b>4860</b>	<b>116</b>	<b>189</b>	<b>255</b>	<b>139</b>	<b>155</b>	<b>351</b>	<b>343</b>	<b>703</b>	<b>504</b>	<b>889</b>	<b>431</b>	<b>785</b>
Kłodzko..... a	27941	885	1008	1467	813	896	2134	2293	4119	3335	4717	1978	4296
b	<b>27709</b>	<b>894</b>	<b>1011</b>	<b>1408</b>	<b>788</b>	<b>864</b>	<b>2010</b>	<b>2258</b>	<b>4205</b>	<b>3224</b>	<b>4584</b>	<b>2135</b>	<b>4328</b>
Kudowa-Zdrój..... a	10111	323	375	501	321	340	902	904	1343	1239	1681	665	1517
b	<b>10112</b>	<b>317</b>	<b>382</b>	<b>515</b>	<b>264</b>	<b>339</b>	<b>871</b>	<b>899</b>	<b>1377</b>	<b>1200</b>	<b>1686</b>	<b>720</b>	<b>1542</b>
Nowa Ruda..... a	23714	686	716	1185	731	819	1976	1946	2957	3165	4101	1494	3938
b	<b>23477</b>	<b>695</b>	<b>710</b>	<b>1131</b>	<b>700</b>	<b>779</b>	<b>1844</b>	<b>1952</b>	<b>3037</b>	<b>2949</b>	<b>4127</b>	<b>1679</b>	<b>3874</b>
Polanica-Zdrój..... a	6850	155	176	317	223	272	575	524	864	877	1181	478	1208
b	<b>6827</b>	<b>152</b>	<b>183</b>	<b>323</b>	<b>218</b>	<b>248</b>	<b>537</b>	<b>535</b>	<b>891</b>	<b>839</b>	<b>1163</b>	<b>528</b>	<b>1210</b>

Tabl. 8. LUDNOŚĆ WEDŁUG WIEKU ORAZ PODREGIONÓW, POWIATÓW I GMIN (cd.)

POPULATION BY AGE AND SUBREGIONS, POWIATS AND GMINAS (cont.)

WYSZCZEGÓLNIENIE SPECIFICATION a - 2009 b - 2010	Ogółem Total	W wieku lat By age											
		0 – 2	3 – 6	7 – 12	13 – 15	16 – 18	19 – 24	25 – 29	30 – 39	40 – 49	50 – 59	60 – 64	65 i więcej and more
<b>PODREGION</b>													
<b>WAŁBRZYSKI (cd.)</b>													
<b>SUBREGION (cont.)</b>													
POWIAT KŁODZKI (dok.) (cont.)													
Gminy miejsko-wiejskie: Urban-rural gminas:													
Bystrzyca Kłodzka ..... a	19312	554	609	1043	684	728	1657	1611	2708	2239	3606	1284	2589
b	<b>19203</b>	<b>537</b>	<b>642</b>	<b>986</b>	<b>613</b>	<b>730</b>	<b>1569</b>	<b>1619</b>	<b>2791</b>	<b>2145</b>	<b>3509</b>	<b>1506</b>	<b>2556</b>
w tym miasto ..... a	10375	333	346	540	339	353	822	826	1515	1111	1949	805	1436
of which city b	<b>10298</b>	<b>330</b>	<b>374</b>	<b>503</b>	<b>309</b>	<b>350</b>	<b>778</b>	<b>826</b>	<b>1543</b>	<b>1068</b>	<b>1864</b>	<b>925</b>	<b>1428</b>
Łądek-Zdrój ..... a	8556	204	239	467	279	325	718	684	1069	1123	1578	592	1278
b	<b>8507</b>	<b>212</b>	<b>257</b>	<b>397</b>	<b>271</b>	<b>330</b>	<b>709</b>	<b>665</b>	<b>1108</b>	<b>1084</b>	<b>1500</b>	<b>706</b>	<b>1268</b>
w tym miasto ..... a	5969	147	168	304	178	220	508	449	717	786	1118	443	931
of which city b	<b>5917</b>	<b>150</b>	<b>177</b>	<b>268</b>	<b>164</b>	<b>218</b>	<b>490</b>	<b>451</b>	<b>736</b>	<b>757</b>	<b>1061</b>	<b>521</b>	<b>924</b>
Międzyzlesie ..... a	7382	226	247	385	316	285	729	643	946	959	1281	464	901
b	<b>7360</b>	<b>239</b>	<b>237</b>	<b>381</b>	<b>296</b>	<b>265</b>	<b>703</b>	<b>673</b>	<b>950</b>	<b>924</b>	<b>1273</b>	<b>535</b>	<b>884</b>
w tym miasto ..... a	2745	115	119	127	111	89	256	249	344	359	476	188	312
of which city b	<b>2740</b>	<b>119</b>	<b>109</b>	<b>138</b>	<b>103</b>	<b>90</b>	<b>233</b>	<b>266</b>	<b>329</b>	<b>351</b>	<b>461</b>	<b>228</b>	<b>313</b>
Radków ..... a	9266	279	286	522	312	391	978	801	1186	1191	1593	488	1239
b	<b>9238</b>	<b>299</b>	<b>285</b>	<b>496</b>	<b>306</b>	<b>352</b>	<b>928</b>	<b>843</b>	<b>1224</b>	<b>1143</b>	<b>1585</b>	<b>552</b>	<b>1225</b>
w tym miasto ..... a	2413	81	65	124	87	117	256	193	280	338	406	134	332
of which city b	<b>2414</b>	<b>86</b>	<b>65</b>	<b>120</b>	<b>81</b>	<b>112</b>	<b>242</b>	<b>215</b>	<b>282</b>	<b>323</b>	<b>411</b>	<b>147</b>	<b>330</b>
Stronie Śląskie ..... a	7825	214	230	441	289	286	683	659	1065	995	1441	519	1003
b	<b>7777</b>	<b>185</b>	<b>246</b>	<b>424</b>	<b>273</b>	<b>271</b>	<b>652</b>	<b>651</b>	<b>1103</b>	<b>956</b>	<b>1416</b>	<b>588</b>	<b>1012</b>
w tym miasto ..... a	6082	165	169	322	217	206	524	512	793	775	1148	416	835
of which city b	<b>6034</b>	<b>140</b>	<b>180</b>	<b>317</b>	<b>188</b>	<b>202</b>	<b>496</b>	<b>512</b>	<b>806</b>	<b>740</b>	<b>1130</b>	<b>476</b>	<b>847</b>
Szczytna ..... a	7283	201	191	387	234	266	708	672	1023	923	1397	432	849
b	<b>7267</b>	<b>217</b>	<b>202</b>	<b>363</b>	<b>217</b>	<b>247</b>	<b>648</b>	<b>687</b>	<b>1092</b>	<b>847</b>	<b>1421</b>	<b>486</b>	<b>840</b>
w tym miasto ..... a	5206	157	140	248	153	189	475	483	703	655	1065	320	618
of which city b	<b>5185</b>	<b>174</b>	<b>142</b>	<b>234</b>	<b>151</b>	<b>169</b>	<b>426</b>	<b>506</b>	<b>741</b>	<b>599</b>	<b>1071</b>	<b>366</b>	<b>606</b>
Gminy wiejskie: Rural gminas:													
Kłodzko ..... a	16828	421	723	978	604	655	1541	1584	2413	2068	2925	852	2064
b	<b>16796</b>	<b>409</b>	<b>729</b>	<b>992</b>	<b>544</b>	<b>653</b>	<b>1448</b>	<b>1590</b>	<b>2482</b>	<b>2060</b>	<b>2860</b>	<b>1009</b>	<b>2020</b>
Lewin Kłodzki ..... a	1817	63	75	64	80	78	166	131	247	256	286	130	241
b	<b>1805</b>	<b>65</b>	<b>78</b>	<b>70</b>	<b>61</b>	<b>79</b>	<b>161</b>	<b>138</b>	<b>260</b>	<b>248</b>	<b>277</b>	<b>136</b>	<b>232</b>
Nowa Ruda ..... a	11875	291	357	638	460	445	1188	1011	1500	1695	1987	609	1694
b	<b>11817</b>	<b>285</b>	<b>409</b>	<b>590</b>	<b>402</b>	<b>452</b>	<b>1096</b>	<b>1075</b>	<b>1542</b>	<b>1555</b>	<b>2058</b>	<b>682</b>	<b>1671</b>



Tabl. 8. LUDNOŚĆ WEDŁUG WIEKU ORAZ PODREGIONÓW, POWIATÓW I GMIN (cd.)

POPULATION BY AGE AND SUBREGIONS, POWIATS AND GMINAS (cont.)

WYSZCZEGÓLNIENIE SPECIFICATION	Ogółem Total	W wieku lat By age											
		0 – 2	3 – 6	7 – 12	13 – 15	16 – 18	19 – 24	25 – 29	30 – 39	40 – 49	50 – 59	60 – 64	65 i więcej and more
<b>PODREGION WAŁBRZYSKI (cd.) SUBREGION (cont.)</b>													
POWIAT ŚWIDNICKI..... a	159323	4787	5645	8776	5313	6136	14368	13923	22779	20100	27159	9278	21059
b	<b>159209</b>	<b>4876</b>	<b>5788</b>	<b>8500</b>	<b>5035</b>	<b>5930</b>	<b>13740</b>	<b>13956</b>	<b>23425</b>	<b>19575</b>	<b>26792</b>	<b>10573</b>	<b>21019</b>
<i>Gminy miejskie: Urban gminas:</i>													
Świdnica..... a	59620	1663	2037	3045	1794	2159	4980	5053	8490	7449	10404	3926	8620
b	<b>59384</b>	<b>1697</b>	<b>2075</b>	<b>2927</b>	<b>1660</b>	<b>2104</b>	<b>4780</b>	<b>4970</b>	<b>8702</b>	<b>7276</b>	<b>10109</b>	<b>4429</b>	<b>8655</b>
Świebodzice..... a	22876	692	852	1176	738	791	1929	1968	3347	2838	3952	1391	3202
b	<b>22890</b>	<b>699</b>	<b>875</b>	<b>1166</b>	<b>729</b>	<b>742</b>	<b>1819</b>	<b>1978</b>	<b>3445</b>	<b>2759</b>	<b>3915</b>	<b>1552</b>	<b>3211</b>
<i>Gminy miejsko-wiejskie: Urban-rural gminas:</i>													
Jaworzyna Śląska..... a	10293	287	344	608	378	454	1023	944	1491	1319	1696	504	1245
b	<b>10288</b>	<b>315</b>	<b>327</b>	<b>569</b>	<b>370</b>	<b>444</b>	<b>975</b>	<b>965</b>	<b>1510</b>	<b>1311</b>	<b>1696</b>	<b>574</b>	<b>1232</b>
w tym miasto..... a	5173	144	171	300	199	232	506	429	734	694	825	256	683
of which city b	<b>5145</b>	<b>159</b>	<b>166</b>	<b>267</b>	<b>189</b>	<b>224</b>	<b>485</b>	<b>446</b>	<b>728</b>	<b>699</b>	<b>823</b>	<b>285</b>	<b>674</b>
Strzegom..... a	26670	803	939	1470	901	1083	2484	2342	3790	3338	4595	1504	3421
b	<b>26546</b>	<b>824</b>	<b>950</b>	<b>1406</b>	<b>862</b>	<b>1026</b>	<b>2397</b>	<b>2323</b>	<b>3879</b>	<b>3237</b>	<b>4518</b>	<b>1747</b>	<b>3377</b>
w tym miasto..... a	16598	491	583	876	524	646	1455	1442	2381	2060	2908	1038	2194
of which city b	<b>16517</b>	<b>519</b>	<b>589</b>	<b>846</b>	<b>496</b>	<b>619</b>	<b>1385</b>	<b>1451</b>	<b>2400</b>	<b>2016</b>	<b>2821</b>	<b>1187</b>	<b>2188</b>
Żarów..... a	12384	379	479	733	439	457	1212	1092	1829	1570	2045	646	1503
b	<b>12373</b>	<b>376</b>	<b>483</b>	<b>712</b>	<b>419</b>	<b>463</b>	<b>1146</b>	<b>1123</b>	<b>1857</b>	<b>1526</b>	<b>2023</b>	<b>759</b>	<b>1486</b>
w tym miasto..... a	6904	237	291	391	234	237	601	597	1054	860	1152	400	850
of which city b	<b>6879</b>	<b>212</b>	<b>306</b>	<b>374</b>	<b>228</b>	<b>235</b>	<b>566</b>	<b>608</b>	<b>1075</b>	<b>826</b>	<b>1135</b>	<b>463</b>	<b>851</b>
<i>Gminy wiejskie: Rural gminas:</i>													
Dobromierz..... a	5402	159	189	345	178	210	540	494	767	730	868	277	645
b	<b>5420</b>	<b>175</b>	<b>195</b>	<b>324</b>	<b>178</b>	<b>199</b>	<b>509</b>	<b>509</b>	<b>798</b>	<b>692</b>	<b>893</b>	<b>300</b>	<b>648</b>
Marcinowice..... a	6354	176	238	446	266	270	675	588	878	821	1010	306	680
b	<b>6358</b>	<b>195</b>	<b>213</b>	<b>435</b>	<b>246</b>	<b>265</b>	<b>651</b>	<b>595</b>	<b>934</b>	<b>780</b>	<b>1028</b>	<b>344</b>	<b>672</b>
Świdnica..... a	15724	628	567	953	619	712	1525	1442	2187	2035	2589	724	1743
b	<b>15950</b>	<b>595</b>	<b>670</b>	<b>961</b>	<b>571</b>	<b>687</b>	<b>1463</b>	<b>1493</b>	<b>2300</b>	<b>1994</b>	<b>2610</b>	<b>868</b>	<b>1738</b>
POWIAT WAŁBRZYSKI..... a	179526	4839	5735	8922	5449	6042	15171	15525	24272	22345	32446	10569	28211
b	<b>178138</b>	<b>4864</b>	<b>5848</b>	<b>8716</b>	<b>5099</b>	<b>5823</b>	<b>14191</b>	<b>15322</b>	<b>24987</b>	<b>21341</b>	<b>32277</b>	<b>11789</b>	<b>27881</b>
<i>Gminy miejskie: Urban gminas:</i>													
Boguszów-Gorce..... a	16187	468	576	887	541	590	1469	1397	2199	2026	2732	803	2499
b	<b>16064</b>	<b>454</b>	<b>605</b>	<b>849</b>	<b>487</b>	<b>577</b>	<b>1404</b>	<b>1413</b>	<b>2241</b>	<b>1899</b>	<b>2743</b>	<b>936</b>	<b>2456</b>
Jedlina-Zdrój..... a	5062	130	171	293	182	174	431	399	748	580	894	255	805
b	<b>5057</b>	<b>126</b>	<b>169</b>	<b>300</b>	<b>171</b>	<b>156</b>	<b>412</b>	<b>429</b>	<b>763</b>	<b>563</b>	<b>898</b>	<b>286</b>	<b>784</b>

Tabl. 8. LUDNOŚĆ WEDŁUG WIEKU ORAZ PODREGIONÓW, POWIATÓW I GMIN (cd.)

POPULATION BY AGE AND SUBREGIONS, POWIATS AND GMINAS (cont.)

WYSZCZEGÓLNIENIE SPECIFICATION	Ogółem Total	W wieku lat By age											
		0 – 2	3 – 6	7 – 12	13 – 15	16 – 18	19 – 24	25 – 29	30 – 39	40 – 49	50 – 59	60 – 64	65 i więcej and more
<b>PODREGION</b>													
<b>WAŁBRZYSKI (cd.)</b>													
<b>SUBREGION (cont.)</b>													
POWIAT WAŁBRZYSKI (dok.) (cont.)													
Gminy miejskie (dok.): Urban gminas (cont.):													
Szczawno-Zdrój..... a	5601	139	163	232	165	170	396	489	704	710	960	315	1158
b	<b>5598</b>	<b>147</b>	<b>186</b>	<b>219</b>	<b>167</b>	<b>172</b>	<b>359</b>	<b>460</b>	<b>755</b>	<b>686</b>	<b>952</b>	<b>360</b>	<b>1135</b>
Wałbrzych..... a	121363	3228	3805	5723	3456	3759	9934	10515	16445	15069	22503	7546	19380
b	<b>120197</b>	<b>3239</b>	<b>3850</b>	<b>5603</b>	<b>3270</b>	<b>3667</b>	<b>9173</b>	<b>10300</b>	<b>16905</b>	<b>14342</b>	<b>22349</b>	<b>8313</b>	<b>19186</b>
Gminy miejsko-wiejskie: Urban-rural gminas:													
Gluszyca ..... a	9122	232	298	494	306	382	781	848	1203	1158	1610	470	1340
b	<b>9065</b>	<b>233</b>	<b>315</b>	<b>469</b>	<b>282</b>	<b>342</b>	<b>774</b>	<b>837</b>	<b>1253</b>	<b>1136</b>	<b>1588</b>	<b>528</b>	<b>1308</b>
w tym miasto..... a of which city	6815	191	233	364	217	286	574	628	874	869	1227	370	982
b	<b>6768</b>	<b>192</b>	<b>244</b>	<b>346</b>	<b>200</b>	<b>251</b>	<b>573</b>	<b>612</b>	<b>912</b>	<b>871</b>	<b>1184</b>	<b>420</b>	<b>963</b>
Mieroszów ..... a	7548	233	212	413	271	313	703	609	1005	924	1264	405	1196
b	<b>7476</b>	<b>223</b>	<b>217</b>	<b>412</b>	<b>233</b>	<b>304</b>	<b>665</b>	<b>593</b>	<b>1027</b>	<b>899</b>	<b>1255</b>	<b>462</b>	<b>1186</b>
w tym miasto..... a of which city	4466	147	124	241	150	161	401	366	612	580	784	215	685
b	<b>4421</b>	<b>142</b>	<b>125</b>	<b>236</b>	<b>127</b>	<b>155</b>	<b>375</b>	<b>350</b>	<b>631</b>	<b>570</b>	<b>778</b>	<b>258</b>	<b>674</b>
Gminy wiejskie: Rural gminas:													
Czarny Bór ..... a	4769	133	196	311	185	232	508	403	636	643	749	243	530
b	<b>4781</b>	<b>143</b>	<b>191</b>	<b>305</b>	<b>179</b>	<b>202</b>	<b>508</b>	<b>402</b>	<b>658</b>	<b>624</b>	<b>772</b>	<b>261</b>	<b>536</b>
Stare Bogaczowice..... a	4176	127	133	259	143	160	409	343	621	517	736	224	504
b	<b>4203</b>	<b>135</b>	<b>144</b>	<b>241</b>	<b>126</b>	<b>171</b>	<b>383</b>	<b>364</b>	<b>637</b>	<b>499</b>	<b>731</b>	<b>268</b>	<b>504</b>
Walim ..... a	5698	149	181	310	200	262	540	522	711	718	998	308	799
b	<b>5697</b>	<b>164</b>	<b>171</b>	<b>318</b>	<b>184</b>	<b>232</b>	<b>513</b>	<b>524</b>	<b>748</b>	<b>693</b>	<b>989</b>	<b>375</b>	<b>786</b>
POWIAT ZĄBKOWICKI..... a	68575	1918	2256	3867	2336	2834	6278	5914	9564	8734	11374	4162	9338
b	<b>68175</b>	<b>1959</b>	<b>2265</b>	<b>3694</b>	<b>2250</b>	<b>2647</b>	<b>6063</b>	<b>5897</b>	<b>9788</b>	<b>8393</b>	<b>11277</b>	<b>4697</b>	<b>9245</b>
Gminy miejsko-wiejskie: Urban-rural gminas:													
Bardo..... a	5505	130	176	279	183	229	531	484	751	712	950	321	759
b	<b>5437</b>	<b>123</b>	<b>188</b>	<b>269</b>	<b>176</b>	<b>211</b>	<b>490</b>	<b>499</b>	<b>777</b>	<b>680</b>	<b>938</b>	<b>341</b>	<b>745</b>
w tym miasto..... a of which city	2739	69	91	127	91	107	257	257	370	364	477	175	354
b	<b>2729</b>	<b>68</b>	<b>101</b>	<b>119</b>	<b>85</b>	<b>105</b>	<b>242</b>	<b>250</b>	<b>387</b>	<b>350</b>	<b>470</b>	<b>193</b>	<b>359</b>
Ząbkowice Śląskie..... a	22946	668	746	1283	802	916	1947	1906	3316	2892	3724	1515	3231
b	<b>22789</b>	<b>646</b>	<b>765</b>	<b>1213</b>	<b>800</b>	<b>886</b>	<b>1894</b>	<b>1843</b>	<b>3337</b>	<b>2846</b>	<b>3629</b>	<b>1705</b>	<b>3225</b>
w tym miasto..... a of which city	15969	452	494	829	535	588	1275	1281	2374	1940	2647	1171	2383
b	<b>15830</b>	<b>448</b>	<b>493</b>	<b>781</b>	<b>544</b>	<b>581</b>	<b>1218</b>	<b>1239</b>	<b>2359</b>	<b>1931</b>	<b>2546</b>	<b>1294</b>	<b>2396</b>

Tabl. 8. LUDNOŚĆ WEDŁUG WIEKU ORAZ PODREGIONÓW, POWIATÓW I GMIN (cd.)

POPULATION BY AGE AND SUBREGIONS, POWIATS AND GMINAS (cont.)

WYSZCZEGÓLNIENIE SPECIFICATION a - 2009 b - 2010	Ogółem Total	W wieku lat By age											
		0 – 2	3 – 6	7 – 12	13 – 15	16 – 18	19 – 24	25 – 29	30 – 39	40 – 49	50 – 59	60 – 64	65 i więcej and more
<b>PODREGION</b>													
<b>WAŁBRZYSKI (dok.)</b>													
<b>SUBREGION (cont.)</b>													
POWIAT ZĄBKOWICKI (dok.) (cont.)													
Gminy miejsko-wiejskie (dok.): Urban-rural gminas (cont.):													
Ziębice..... a	18104	550	584	1036	583	738	1618	1566	2451	2281	2981	1093	2623
b	<b>18025</b>	<b>563</b>	<b>617</b>	<b>976</b>	<b>556</b>	<b>679</b>	<b>1539</b>	<b>1607</b>	<b>2497</b>	<b>2169</b>	<b>2994</b>	<b>1231</b>	<b>2597</b>
w tym miasto..... a	9143	264	268	475	284	314	805	783	1198	1190	1568	597	1397
of which city b	<b>9107</b>	<b>273</b>	<b>293</b>	<b>448</b>	<b>262</b>	<b>290</b>	<b>765</b>	<b>808</b>	<b>1208</b>	<b>1142</b>	<b>1547</b>	<b>682</b>	<b>1389</b>
Złoty Stok..... a	4701	125	156	260	163	197	440	418	582	629	805	306	620
b	<b>4678</b>	<b>116</b>	<b>145</b>	<b>282</b>	<b>148</b>	<b>182</b>	<b>429</b>	<b>409</b>	<b>619</b>	<b>595</b>	<b>803</b>	<b>341</b>	<b>609</b>
w tym miasto..... a	2896	71	97	155	88	118	254	257	368	381	498	205	404
of which city b	<b>2879</b>	<b>66</b>	<b>92</b>	<b>163</b>	<b>84</b>	<b>99</b>	<b>249</b>	<b>253</b>	<b>391</b>	<b>368</b>	<b>487</b>	<b>234</b>	<b>393</b>
Gminy wiejskie: Rural gminas:													
Cieplowody..... a	3100	91	118	185	102	137	331	268	417	411	499	139	402
b	<b>3074</b>	<b>96</b>	<b>109</b>	<b>179</b>	<b>101</b>	<b>114</b>	<b>317</b>	<b>281</b>	<b>425</b>	<b>400</b>	<b>494</b>	<b>164</b>	<b>394</b>
Kamieniec Ząbkowicki..... a	8694	231	300	486	299	378	842	763	1250	1092	1500	499	1054
b	<b>8684</b>	<b>254</b>	<b>286</b>	<b>461</b>	<b>291</b>	<b>345</b>	<b>840</b>	<b>760</b>	<b>1300</b>	<b>1029</b>	<b>1493</b>	<b>586</b>	<b>1039</b>
Stoszowice..... a	5525	123	176	338	204	239	569	509	797	717	915	289	649
b	<b>5488</b>	<b>161</b>	<b>155</b>	<b>314</b>	<b>178</b>	<b>230</b>	<b>554</b>	<b>498</b>	<b>833</b>	<b>674</b>	<b>926</b>	<b>329</b>	<b>636</b>
<b>PODREGION</b>													
<b>WROCLAWSKI..... a</b>	545011	18090	20860	33633	19686	22358	50991	48230	83656	69233	84688	30175	63411
<b>SUBREGION b</b>	<b>550173</b>	<b>18821</b>	<b>22000</b>	<b>32705</b>	<b>18975</b>	<b>21533</b>	<b>49451</b>	<b>48766</b>	<b>87270</b>	<b>68440</b>	<b>84713</b>	<b>33815</b>	<b>63684</b>
POWIAT MILICKI..... a	37036	1386	1588	2379	1393	1765	3592	3303	5261	4305	5669	2193	4202
b	<b>37087</b>	<b>1355</b>	<b>1647</b>	<b>2359</b>	<b>1330</b>	<b>1689</b>	<b>3455</b>	<b>3313</b>	<b>5492</b>	<b>4219</b>	<b>5620</b>	<b>2385</b>	<b>4223</b>
Gminy miejsko-wiejskie: Urban-rural gminas:													
Milicz..... a	24314	893	996	1521	883	1189	2356	2147	3440	2866	3695	1559	2769
b	<b>24349</b>	<b>870</b>	<b>1052</b>	<b>1481</b>	<b>868</b>	<b>1122</b>	<b>2270</b>	<b>2151</b>	<b>3590</b>	<b>2817</b>	<b>3653</b>	<b>1666</b>	<b>2809</b>
w tym miasto..... a	11876	412	468	641	378	582	1103	1061	1651	1325	1957	870	1428
of which city b	<b>11887</b>	<b>411</b>	<b>489</b>	<b>657</b>	<b>351</b>	<b>562</b>	<b>1042</b>	<b>1026</b>	<b>1763</b>	<b>1299</b>	<b>1904</b>	<b>908</b>	<b>1475</b>
Gminy wiejskie: Rural gminas:													
Cieszków..... a	4638	183	211	335	179	228	462	414	628	528	729	202	539
b	<b>4643</b>	<b>177</b>	<b>215</b>	<b>344</b>	<b>162</b>	<b>229</b>	<b>434</b>	<b>413</b>	<b>656</b>	<b>528</b>	<b>721</b>	<b>236</b>	<b>528</b>
Krośnice..... a	8084	310	381	523	331	348	774	742	1193	911	1245	432	894
b	<b>8095</b>	<b>308</b>	<b>380</b>	<b>534</b>	<b>300</b>	<b>338</b>	<b>751</b>	<b>749</b>	<b>1246</b>	<b>874</b>	<b>1246</b>	<b>483</b>	<b>886</b>

Tabl. 8. LUDNOŚĆ WEDŁUG WIEKU ORAZ PODREGIONÓW, POWIATÓW I GMIN (cd.)

POPULATION BY AGE AND SUBREGIONS, POWIATS AND GMINAS (cont.)

WYSZCZEGÓLNIENIE SPECIFICATION a - 2009 b - 2010	Ogółem Total	W wieku lat By age											
		0 – 2	3 – 6	7 – 12	13 – 15	16 – 18	19 – 24	25 – 29	30 – 39	40 – 49	50 – 59	60 – 64	65 i więcej and more
<b>PODREGION</b>													
<b>WROCŁAWSKI (cd.)</b>													
<b>SUBREGION (cont.)</b>													
POWIAT OLEŚNICKI ..... a	104047	3420	4047	6422	3764	4371	9976	9205	15880	13298	15523	6071	12070
b	<b>104378</b>	<b>3619</b>	<b>4111</b>	<b>6184</b>	<b>3602</b>	<b>4200</b>	<b>9645</b>	<b>9305</b>	<b>16299</b>	<b>13107</b>	<b>15517</b>	<b>6629</b>	<b>12160</b>
<i>Gminy miejskie:</i>													
<i>Urban gminas:</i>													
Oleśnica ..... a	36936	1187	1369	2016	1086	1346	3145	3224	5831	4693	5439	2472	5128
b	<b>36998</b>	<b>1266</b>	<b>1416</b>	<b>1954</b>	<b>1069</b>	<b>1248</b>	<b>3038</b>	<b>3211</b>	<b>5925</b>	<b>4641</b>	<b>5411</b>	<b>2614</b>	<b>5205</b>
<i>Gminy miejsko-wiejskie:</i>													
<i>Urban-rural gminas:</i>													
Bierutów ..... a	10098	306	344	661	401	456	1043	901	1383	1339	1555	551	1158
b	<b>10080</b>	<b>326</b>	<b>327</b>	<b>634</b>	<b>388</b>	<b>427</b>	<b>1012</b>	<b>911</b>	<b>1437</b>	<b>1289</b>	<b>1591</b>	<b>592</b>	<b>1146</b>
w tym miasto ..... a	5047	148	160	285	159	207	523	495	680	685	832	291	582
of which city b	<b>5018</b>	<b>152</b>	<b>166</b>	<b>271</b>	<b>164</b>	<b>185</b>	<b>479</b>	<b>498</b>	<b>721</b>	<b>636</b>	<b>870</b>	<b>296</b>	<b>580</b>
Międzybórz ..... a	5100	174	266	386	209	228	513	478	769	561	728	288	500
b	<b>5091</b>	<b>161</b>	<b>274</b>	<b>370</b>	<b>194</b>	<b>230</b>	<b>476</b>	<b>473</b>	<b>812</b>	<b>556</b>	<b>726</b>	<b>315</b>	<b>504</b>
w tym miasto ..... a	2395	78	126	171	82	91	217	246	376	241	390	151	226
of which city b	<b>2388</b>	<b>73</b>	<b>125</b>	<b>166</b>	<b>75</b>	<b>95</b>	<b>204</b>	<b>223</b>	<b>412</b>	<b>231</b>	<b>390</b>	<b>170</b>	<b>224</b>
Syców ..... a	16444	570	638	1008	632	723	1651	1383	2501	2113	2510	971	1744
b	<b>16523</b>	<b>608</b>	<b>654</b>	<b>976</b>	<b>591</b>	<b>693</b>	<b>1596</b>	<b>1437</b>	<b>2546</b>	<b>2074</b>	<b>2519</b>	<b>1059</b>	<b>1770</b>
w tym miasto ..... a	10632	356	383	574	388	441	1064	915	1592	1360	1706	694	1159
of which city b	<b>10627</b>	<b>388</b>	<b>392</b>	<b>543</b>	<b>352</b>	<b>433</b>	<b>990</b>	<b>971</b>	<b>1600</b>	<b>1321</b>	<b>1715</b>	<b>737</b>	<b>1185</b>
Twardogóra ..... a	12882	384	489	811	498	560	1314	1201	1945	1662	1950	747	1321
b	<b>12889</b>	<b>407</b>	<b>488</b>	<b>782</b>	<b>450</b>	<b>553</b>	<b>1265</b>	<b>1222</b>	<b>2000</b>	<b>1628</b>	<b>1926</b>	<b>844</b>	<b>1324</b>
w tym miasto ..... a	6804	186	238	399	240	298	688	631	1013	885	1077	444	705
of which city b	<b>6797</b>	<b>192</b>	<b>231</b>	<b>394</b>	<b>224</b>	<b>292</b>	<b>669</b>	<b>618</b>	<b>1045</b>	<b>865</b>	<b>1046</b>	<b>508</b>	<b>713</b>
<i>Gminy wiejskie:</i>													
<i>Rural gminas:</i>													
Dobroszyce ..... a	6198	217	250	424	234	302	609	552	887	796	974	307	646
b	<b>6270</b>	<b>252</b>	<b>246</b>	<b>406</b>	<b>222</b>	<b>297</b>	<b>596</b>	<b>560</b>	<b>937</b>	<b>776</b>	<b>969</b>	<b>366</b>	<b>643</b>
Dziedowa Kłoda ..... a	4611	189	198	327	185	211	471	429	739	541	655	217	449
b	<b>4600</b>	<b>195</b>	<b>206</b>	<b>296</b>	<b>195</b>	<b>203</b>	<b>441</b>	<b>435</b>	<b>754</b>	<b>536</b>	<b>660</b>	<b>237</b>	<b>442</b>

Tabl. 8. LUDNOŚĆ WEDŁUG WIEKU ORAZ PODREGIONÓW, POWIATÓW I GMIN (cd.)

POPULATION BY AGE AND SUBREGIONS, POWIATS AND GMINAS (cont.)

WYSZCZEGÓLNIENIE SPECIFICATION a - 2009 b - 2010	Ogółem Total	W wieku lat By age											
		0 – 2	3 – 6	7 – 12	13 – 15	16 – 18	19 – 24	25 – 29	30 – 39	40 – 49	50 – 59	60 – 64	65 i więcej and more
<b>PODREGION</b>													
<b>WROCŁAWSKI (cd.)</b>													
<b>SUBREGION (cont.)</b>													
<b>POWIAT OLEŚNICKI</b>													
(dok.) (cont.)													
Gminy wiejskie (dok.):													
Rural gminas (cont.):													
Oleśnica .....	a 11778	393	493	789	519	545	1230	1037	1825	1593	1712	518	1124
	b <b>11927</b>	<b>404</b>	<b>500</b>	<b>766</b>	<b>493</b>	<b>549</b>	<b>1221</b>	<b>1056</b>	<b>1888</b>	<b>1607</b>	<b>1715</b>	<b>602</b>	<b>1126</b>
<b>POWIAT OŁAWSKI</b> .....	a 72357	2395	2702	4375	2390	2737	6474	6527	11461	8837	11717	4423	8319
	b <b>72931</b>	<b>2511</b>	<b>2898</b>	<b>4182</b>	<b>2366</b>	<b>2585</b>	<b>6228</b>	<b>6516</b>	<b>12003</b>	<b>8731</b>	<b>11467</b>	<b>5042</b>	<b>8402</b>
Gmina miejska:													
Urban gminas:													
Oława .....	a 30904	968	1083	1743	918	1087	2353	2586	5168	3621	4747	2444	4186
	b <b>31025</b>	<b>1034</b>	<b>1155</b>	<b>1655</b>	<b>914</b>	<b>1028</b>	<b>2278</b>	<b>2544</b>	<b>5304</b>	<b>3631</b>	<b>4508</b>	<b>2709</b>	<b>4265</b>
Gminy miejsko-wiejskie:													
Urban-rural gminas:													
Jelcz-Laskowice .....	a 22076	774	816	1255	723	820	2202	2298	3441	2570	4228	1080	1869
	b <b>22272</b>	<b>802</b>	<b>904</b>	<b>1200</b>	<b>687</b>	<b>770</b>	<b>2067</b>	<b>2291</b>	<b>3681</b>	<b>2462</b>	<b>4200</b>	<b>1321</b>	<b>1887</b>
w tym miasto .....	a 15441	576	551	801	469	573	1568	1723	2436	1757	3227	740	1020
of which city	b <b>15508</b>	<b>582</b>	<b>624</b>	<b>774</b>	<b>437</b>	<b>527</b>	<b>1447</b>	<b>1718</b>	<b>2602</b>	<b>1646</b>	<b>3164</b>	<b>936</b>	<b>1051</b>
Gminy wiejskie:													
Rural gminas:													
Domaniów .....	a 5301	184	252	363	206	219	536	471	761	733	715	226	635
	b <b>5304</b>	<b>187</b>	<b>237</b>	<b>366</b>	<b>208</b>	<b>223</b>	<b>503</b>	<b>472</b>	<b>795</b>	<b>729</b>	<b>716</b>	<b>246</b>	<b>622</b>
Oława .....	a 14076	469	551	1014	543	611	1383	1172	2091	1913	2027	673	1629
	b <b>14330</b>	<b>488</b>	<b>602</b>	<b>961</b>	<b>557</b>	<b>564</b>	<b>1380</b>	<b>1209</b>	<b>2223</b>	<b>1909</b>	<b>2043</b>	<b>766</b>	<b>1628</b>
<b>POWIAT STRZELIŃSKI</b> .....	a 43873	1287	1552	2605	1601	1727	3999	3892	6241	5597	7075	2406	5891
	b <b>43861</b>	<b>1359</b>	<b>1547</b>	<b>2529</b>	<b>1506</b>	<b>1672</b>	<b>3874</b>	<b>3877</b>	<b>6438</b>	<b>5411</b>	<b>7073</b>	<b>2710</b>	<b>5865</b>
Gminy miejsko-wiejskie:													
Urban-rural gminas:													
Strzelin .....	a 21564	627	734	1161	736	820	1936	1959	3149	2687	3637	1274	2844
	b <b>21620</b>	<b>666</b>	<b>743</b>	<b>1158</b>	<b>674</b>	<b>803</b>	<b>1859</b>	<b>1935</b>	<b>3275</b>	<b>2591</b>	<b>3637</b>	<b>1424</b>	<b>2855</b>
w tym miasto .....	a 12128	349	406	575	357	379	1012	1146	1837	1436	2250	793	1588
of which city	b <b>12113</b>	<b>361</b>	<b>424</b>	<b>582</b>	<b>308</b>	<b>388</b>	<b>945</b>	<b>1121</b>	<b>1915</b>	<b>1354</b>	<b>2223</b>	<b>898</b>	<b>1594</b>
Wiązów .....	a 7429	235	274	506	281	298	700	636	1053	950	1108	374	1014
	b <b>7409</b>	<b>248</b>	<b>281</b>	<b>473</b>	<b>293</b>	<b>279</b>	<b>664</b>	<b>615</b>	<b>1109</b>	<b>930</b>	<b>1088</b>	<b>427</b>	<b>1002</b>
w tym miasto .....	a 2330	58	93	139	72	79	217	221	319	296	378	110	348
of which city	b <b>2327</b>	<b>67</b>	<b>84</b>	<b>140</b>	<b>73</b>	<b>75</b>	<b>203</b>	<b>207</b>	<b>347</b>	<b>284</b>	<b>380</b>	<b>120</b>	<b>347</b>
Gminy wiejskie:													
Rural gminas:													
Borów .....	a 5194	141	184	312	211	226	472	415	778	733	746	257	719
	b <b>5179</b>	<b>149</b>	<b>171</b>	<b>297</b>	<b>192</b>	<b>221</b>	<b>471</b>	<b>426</b>	<b>776</b>	<b>728</b>	<b>746</b>	<b>282</b>	<b>720</b>

Tabl. 8. LUDNOŚĆ WEDŁUG WIEKU ORAZ PODREGIONÓW, POWIATÓW I GMIN (cd.)

POPULATION BY AGE AND SUBREGIONS, POWIATS AND GMINAS (cont.)

WYSZCZEGÓLNIENIE SPECIFICATION a - 2009 b - 2010	Ogółem Total	W wieku lat By age											
		0 – 2	3 – 6	7 – 12	13 – 15	16 – 18	19 – 24	25 – 29	30 – 39	40 – 49	50 – 59	60 – 64	65 i więcej and more
<b>PODREGION</b>													
<b>WROCŁAWSKI (cd.)</b>													
<b>SUBREGION (cont.)</b>													
POWIAT STRZELIŃSKI (dok.) (cont.)													
<i>Gminy wiejskie (dok.):</i>													
<i>Rural gminas (cont.):</i>													
Kondratowice..... a	4558	121	169	290	161	165	437	461	624	558	761	225	586
b	<b>4530</b>	<b>124</b>	<b>160</b>	<b>283</b>	<b>162</b>	<b>146</b>	<b>437</b>	<b>462</b>	<b>644</b>	<b>517</b>	<b>777</b>	<b>250</b>	<b>568</b>
Przeworno..... a	5128	163	191	336	212	218	454	421	637	669	823	276	728
b	<b>5123</b>	<b>172</b>	<b>192</b>	<b>318</b>	<b>185</b>	<b>223</b>	<b>443</b>	<b>439</b>	<b>634</b>	<b>645</b>	<b>825</b>	<b>327</b>	<b>720</b>
POWIAT ŚREDZKI..... a	50119	1636	1886	3082	1956	2014	4672	4455	7704	6641	7664	2555	5854
b	<b>50484</b>	<b>1691</b>	<b>1985</b>	<b>3008</b>	<b>1811</b>	<b>1990</b>	<b>4567</b>	<b>4430</b>	<b>7996</b>	<b>6498</b>	<b>7769</b>	<b>2874</b>	<b>5865</b>
<i>Gmina miejsko-wiejska:</i>													
<i>Urban-rural gminas:</i>													
Środa Śląska..... a	19290	661	742	1132	757	738	1688	1740	2999	2533	2986	1065	2249
b	<b>19324</b>	<b>625</b>	<b>822</b>	<b>1092</b>	<b>680</b>	<b>752</b>	<b>1638</b>	<b>1697</b>	<b>3119</b>	<b>2463</b>	<b>2982</b>	<b>1196</b>	<b>2258</b>
w tym miasto..... a	8931	274	331	530	327	316	707	793	1415	1133	1490	526	1089
of which city b	<b>8952</b>	<b>264</b>	<b>368</b>	<b>519</b>	<b>293</b>	<b>328</b>	<b>676</b>	<b>773</b>	<b>1469</b>	<b>1121</b>	<b>1464</b>	<b>595</b>	<b>1082</b>
<i>Gminy wiejskie:</i>													
<i>Rural gminas:</i>													
Kostomłoty..... a	6919	248	242	437	268	262	690	611	1030	959	1012	344	816
b	<b>6990</b>	<b>250</b>	<b>275</b>	<b>432</b>	<b>243</b>	<b>267</b>	<b>671</b>	<b>613</b>	<b>1046</b>	<b>935</b>	<b>1062</b>	<b>366</b>	<b>830</b>
Malczyce..... a	5963	193	225	385	255	237	549	496	910	770	932	296	715
b	<b>5953</b>	<b>194</b>	<b>228</b>	<b>357</b>	<b>234</b>	<b>235</b>	<b>555</b>	<b>491</b>	<b>907</b>	<b>761</b>	<b>936</b>	<b>349</b>	<b>706</b>
Miękinia..... a	12369	400	491	796	459	528	1163	1075	1981	1665	1890	586	1335
b	<b>12661</b>	<b>455</b>	<b>494</b>	<b>818</b>	<b>440</b>	<b>517</b>	<b>1135</b>	<b>1098</b>	<b>2104</b>	<b>1659</b>	<b>1953</b>	<b>654</b>	<b>1334</b>
Udanin..... a	5578	134	186	332	217	249	582	533	784	714	844	264	739
b	<b>5556</b>	<b>167</b>	<b>166</b>	<b>309</b>	<b>214</b>	<b>219</b>	<b>568</b>	<b>531</b>	<b>820</b>	<b>680</b>	<b>836</b>	<b>309</b>	<b>737</b>
POWIAT TRZEBNICKI..... a	79166	2677	3085	4900	2923	3312	7420	7101	12051	9876	12590	4391	8840
b	<b>79934</b>	<b>2691</b>	<b>3285</b>	<b>4816</b>	<b>2787</b>	<b>3202</b>	<b>7255</b>	<b>7140</b>	<b>12558</b>	<b>9792</b>	<b>12572</b>	<b>4986</b>	<b>8850</b>
<i>Gminy miejsko-wiejskie:</i>													
<i>Urban-rural gminas:</i>													
Oborniki Śląskie..... a	18514	548	623	1131	650	708	1596	1568	2937	2222	3071	1130	2330
b	<b>18863</b>	<b>578</b>	<b>684</b>	<b>1134</b>	<b>612</b>	<b>688</b>	<b>1595</b>	<b>1571</b>	<b>3055</b>	<b>2252</b>	<b>3048</b>	<b>1306</b>	<b>2340</b>
w tym miasto..... a	8479	215	253	431	272	291	670	744	1365	972	1470	575	1221
of which city b	<b>8577</b>	<b>224</b>	<b>286</b>	<b>432</b>	<b>245</b>	<b>288</b>	<b>648</b>	<b>739</b>	<b>1401</b>	<b>980</b>	<b>1441</b>	<b>666</b>	<b>1227</b>

Tabl. 8. LUDNOŚĆ WEDŁUG WIEKU ORAZ PODREGIONÓW, POWIATÓW I GMIN (cd.)

POPULATION BY AGE AND SUBREGIONS, POWIATS AND GMINAS (cont.)

WYSZCZEGÓLNIENIE SPECIFICATION a - 2009 b - 2010	Ogółem Total	W wieku lat By age											
		0 – 2	3 – 6	7 – 12	13 – 15	16 – 18	19 – 24	25 – 29	30 – 39	40 – 49	50 – 59	60 – 64	65 i więcej and more
<b>PODREGION WROCLAWSKI (cd.) SUBREGION (cont.)</b>													
<b>POWIAT TRZEBNICKI (dok.) (cont.)</b>													
<i>Gminy miejsko-wiejskie (dok.): Urban-rural gminas (cont.):</i>													
Prusice ..... a	9158	297	342	631	359	393	953	883	1336	1223	1364	456	921
b	<b>9166</b>	<b>289</b>	<b>361</b>	<b>595</b>	<b>352</b>	<b>384</b>	<b>896</b>	<b>931</b>	<b>1356</b>	<b>1211</b>	<b>1388</b>	<b>497</b>	<b>906</b>
w tym miasto ..... a	2195	67	79	135	86	77	239	212	344	328	303	102	223
of which city b	<b>2185</b>	<b>71</b>	<b>83</b>	<b>123</b>	<b>79</b>	<b>75</b>	<b>219</b>	<b>231</b>	<b>341</b>	<b>314</b>	<b>316</b>	<b>112</b>	<b>221</b>
Trzebnica ..... a	22385	834	953	1349	761	890	2029	2086	3471	2698	3528	1285	2501
b	<b>22569</b>	<b>820</b>	<b>1036</b>	<b>1326</b>	<b>734</b>	<b>836</b>	<b>1967</b>	<b>2095</b>	<b>3648</b>	<b>2657</b>	<b>3473</b>	<b>1453</b>	<b>2524</b>
w tym miasto ..... a	12401	459	473	646	337	405	1041	1160	1968	1463	2095	795	1559
of which city b	<b>12460</b>	<b>468</b>	<b>518</b>	<b>616</b>	<b>338</b>	<b>371</b>	<b>985</b>	<b>1156</b>	<b>2046</b>	<b>1423</b>	<b>2065</b>	<b>897</b>	<b>1577</b>
Żmigród ..... a	15012	530	604	936	590	691	1420	1313	2161	1889	2300	803	1775
b	<b>15001</b>	<b>519</b>	<b>631</b>	<b>914</b>	<b>550</b>	<b>671</b>	<b>1403</b>	<b>1298</b>	<b>2218</b>	<b>1825</b>	<b>2325</b>	<b>911</b>	<b>1736</b>
w tym miasto ..... a	6530	221	261	393	239	269	615	592	976	835	1082	363	684
of which city b	<b>6519</b>	<b>209</b>	<b>262</b>	<b>383</b>	<b>222</b>	<b>269</b>	<b>602</b>	<b>584</b>	<b>996</b>	<b>804</b>	<b>1091</b>	<b>416</b>	<b>681</b>
<i>Gminy wiejskie: Rural gminas:</i>													
Wisznia Mała ..... a	8565	285	334	500	335	371	817	756	1344	1116	1490	439	778
b	<b>8763</b>	<b>292</b>	<b>340</b>	<b>510</b>	<b>325</b>	<b>372</b>	<b>789</b>	<b>760</b>	<b>1429</b>	<b>1130</b>	<b>1500</b>	<b>507</b>	<b>809</b>
Zawonia ..... a	5532	183	229	353	228	259	605	495	802	728	837	278	535
b	<b>5572</b>	<b>193</b>	<b>233</b>	<b>337</b>	<b>214</b>	<b>251</b>	<b>605</b>	<b>485</b>	<b>852</b>	<b>717</b>	<b>838</b>	<b>312</b>	<b>535</b>
<b>POWIAT WOŁOWSKI ..... a</b>	47344	1440	1677	2680	1684	1909	4501	4070	6833	6127	7560	2577	6286
b	<b>47347</b>	<b>1423</b>	<b>1741</b>	<b>2579</b>	<b>1625</b>	<b>1757</b>	<b>4393</b>	<b>4094</b>	<b>7044</b>	<b>5959</b>	<b>7586</b>	<b>2876</b>	<b>6270</b>
<i>Gminy miejsko-wiejskie: Urban-rural gminas:</i>													
Brzeg Dolny ..... a	16145	508	611	832	553	603	1456	1406	2483	1999	2756	879	2059
b	<b>16119</b>	<b>472</b>	<b>642</b>	<b>829</b>	<b>509</b>	<b>562</b>	<b>1416</b>	<b>1410</b>	<b>2511</b>	<b>1988</b>	<b>2703</b>	<b>1010</b>	<b>2067</b>
w tym miasto ..... a	12689	398	452	612	425	442	1114	1086	1962	1568	2222	747	1661
of which city b	<b>12652</b>	<b>365</b>	<b>476</b>	<b>612</b>	<b>383</b>	<b>429</b>	<b>1077</b>	<b>1061</b>	<b>1984</b>	<b>1563</b>	<b>2173</b>	<b>850</b>	<b>1679</b>

Tabl. 8. LUDNOŚĆ WEDŁUG WIEKU ORAZ PODREGIONÓW, POWIATÓW I GMIN (cd.)

POPULATION BY AGE AND SUBREGIONS, POWIATS AND GMINAS (cont.)

WYSZCZEGÓLNIENIE SPECIFICATION a - 2009 b - 2010	Ogółem Total	W wieku lat By age											
		0 – 2	3 – 6	7 – 12	13 – 15	16 – 18	19 – 24	25 – 29	30 – 39	40 – 49	50 – 59	60 – 64	65 i więcej and more
<b>PODREGION WROCLAWSKI (cd.) SUBREGION (cont.)</b>													
POWIAT WOŁOWSKI (dok.) (cont.)													
Gminy miejsko-wiejskie (dok.): Urban-rural gminas (cont.):													
Wołów ..... a	22587	650	764	1296	784	941	2208	1944	3202	3007	3563	1248	2980
b	<b>22621</b>	<b>675</b>	<b>767</b>	<b>1233</b>	<b>787</b>	<b>848</b>	<b>2122</b>	<b>2003</b>	<b>3344</b>	<b>2877</b>	<b>3633</b>	<b>1361</b>	<b>2971</b>
w tym miasto ..... a	12313	351	413	639	382	478	1136	1096	1814	1653	1969	736	1646
of which city ..... b	<b>12302</b>	<b>363</b>	<b>405</b>	<b>623</b>	<b>372</b>	<b>424</b>	<b>1067</b>	<b>1135</b>	<b>1884</b>	<b>1574</b>	<b>1999</b>	<b>805</b>	<b>1651</b>
Gminy wiejskie: Rural gminas:													
Wińsko ..... a	8612	282	302	552	347	365	837	720	1148	1121	1241	450	1247
b	<b>8607</b>	<b>276</b>	<b>332</b>	<b>517</b>	<b>329</b>	<b>347</b>	<b>855</b>	<b>681</b>	<b>1189</b>	<b>1094</b>	<b>1250</b>	<b>505</b>	<b>1232</b>
POWIAT WROCLAWSKI ..... a	111069	3849	4323	7190	3975	4523	10357	9677	18225	14552	16890	5559	11949
b	<b>114151</b>	<b>4172</b>	<b>4786</b>	<b>7048</b>	<b>3948</b>	<b>4438</b>	<b>10034</b>	<b>10091</b>	<b>19440</b>	<b>14723</b>	<b>17109</b>	<b>6313</b>	<b>12049</b>
Gminy miejsko-wiejskie: Urban-rural gminas:													
Kąty Wrocławskie ..... a	19232	709	813	1239	654	769	1699	1664	3185	2508	2879	960	2153
b	<b>19690</b>	<b>744</b>	<b>889</b>	<b>1203</b>	<b>685</b>	<b>754</b>	<b>1665</b>	<b>1689</b>	<b>3398</b>	<b>2532</b>	<b>2899</b>	<b>1076</b>	<b>2156</b>
w tym miasto ..... a	5592	171	250	357	189	201	498	475	895	671	917	354	614
of which city ..... b	<b>5678</b>	<b>182</b>	<b>263</b>	<b>337</b>	<b>200</b>	<b>185</b>	<b>489</b>	<b>489</b>	<b>957</b>	<b>668</b>	<b>893</b>	<b>401</b>	<b>614</b>
Sobótka ..... a	12538	398	441	725	451	503	1232	1114	1837	1532	2018	718	1569
b	<b>12626</b>	<b>437</b>	<b>469</b>	<b>695</b>	<b>409</b>	<b>510</b>	<b>1151</b>	<b>1153</b>	<b>1908</b>	<b>1487</b>	<b>2042</b>	<b>793</b>	<b>1572</b>
w tym miasto ..... a	6906	208	231	360	214	263	636	641	1016	766	1210	461	900
of which city ..... b	<b>6924</b>	<b>230</b>	<b>244</b>	<b>347</b>	<b>198</b>	<b>259</b>	<b>587</b>	<b>642</b>	<b>1079</b>	<b>726</b>	<b>1201</b>	<b>500</b>	<b>911</b>
Święta Katarzyna ..... a	15121	523	621	869	428	579	1349	1476	2495	1919	2440	753	1669
b	<b>15735</b>	<b>596</b>	<b>708</b>	<b>856</b>	<b>446</b>	<b>541</b>	<b>1316</b>	<b>1539</b>	<b>2803</b>	<b>1902</b>	<b>2455</b>	<b>882</b>	<b>1691</b>
w tym miasto Siechnice ..... a	4077	144	119	187	110	161	445	481	548	537	731	202	412
of which city Siechnice ..... b	<b>4403</b>	<b>231</b>	<b>151</b>	<b>163</b>	<b>114</b>	<b>143</b>	<b>427</b>	<b>583</b>	<b>694</b>	<b>496</b>	<b>755</b>	<b>228</b>	<b>418</b>
Gminy wiejskie: Rural gminas:													
Czernica ..... a	10726	369	427	761	421	424	964	830	1818	1553	1506	594	1059
b	<b>11199</b>	<b>390</b>	<b>513</b>	<b>745</b>	<b>436</b>	<b>438</b>	<b>943</b>	<b>865</b>	<b>1933</b>	<b>1628</b>	<b>1558</b>	<b>655</b>	<b>1095</b>



Tabl. 8. LUDNOŚĆ WEDŁUG WIEKU ORAZ PODREGIONÓW, POWIATÓW I GMIN (dok.)

POPULATION BY AGE AND SUBREGIONS, POWIATS AND GMINAS (cont.)

WYSZCZEGÓLNIENIE SPECIFICATION a - 2009 b - 2010	Ogółem Total	W wieku lat By age											
		0 – 2	3 – 6	7 – 12	13 – 15	16 – 18	19 – 24	25 – 29	30 – 39	40 – 49	50 – 59	60 – 64	65 i więcej and more
<b>PODREGION WROCLAWSKI (dok.) SUBREGION (cont.)</b>													
POWIAT WROCLAWSKI (dok.) (cont.)													
Gminy wiejskie (dok.): Rural gminas (cont.):													
Długołęka ..... a	22854	759	826	1649	936	962	2165	1895	3859	2956	3444	1202	2201
<b>b</b>	<b>23474</b>	<b>817</b>	<b>887</b>	<b>1633</b>	<b>914</b>	<b>948</b>	<b>2138</b>	<b>1961</b>	<b>4020</b>	<b>3076</b>	<b>3486</b>	<b>1331</b>	<b>2263</b>
Jordanów Śląski ..... a	3044	86	103	187	112	122	321	298	417	413	486	132	367
<b>b</b>	<b>3062</b>	<b>93</b>	<b>108</b>	<b>179</b>	<b>102</b>	<b>115</b>	<b>309</b>	<b>322</b>	<b>428</b>	<b>397</b>	<b>506</b>	<b>143</b>	<b>360</b>
Kobierzyce..... a	15249	600	660	1064	549	631	1376	1307	2813	1984	2150	649	1466
<b>b</b>	<b>15781</b>	<b>635</b>	<b>754</b>	<b>1063</b>	<b>541</b>	<b>621</b>	<b>1295</b>	<b>1430</b>	<b>2985</b>	<b>2046</b>	<b>2166</b>	<b>780</b>	<b>1465</b>
Mietków ..... a	3860	103	117	223	135	170	370	344	498	504	623	209	564
<b>b</b>	<b>3857</b>	<b>123</b>	<b>112</b>	<b>209</b>	<b>117</b>	<b>168</b>	<b>355</b>	<b>350</b>	<b>519</b>	<b>483</b>	<b>644</b>	<b>231</b>	<b>546</b>
Żórawina ..... a	8445	302	315	473	289	363	881	749	1303	1183	1344	342	901
<b>b</b>	<b>8727</b>	<b>337</b>	<b>346</b>	<b>465</b>	<b>298</b>	<b>343</b>	<b>862</b>	<b>782</b>	<b>1446</b>	<b>1172</b>	<b>1353</b>	<b>422</b>	<b>901</b>
<b>PODREGION m. WROCLAW ..... a</b>	<b>632146</b>	<b>18762</b>	<b>19754</b>	<b>27290</b>	<b>15234</b>	<b>18054</b>	<b>52723</b>	<b>60948</b>	<b>107232</b>	<b>71415</b>	<b>102141</b>	<b>39553</b>	<b>99040</b>
<b>SUBREGION (miasto na prawach powiatu) (city with powiat status)</b>	<b>b</b>	<b>632996</b>	<b>19846</b>	<b>20913</b>	<b>26704</b>	<b>14480</b>	<b>17238</b>	<b>49796</b>	<b>58690</b>	<b>112558</b>	<b>70443</b>	<b>99184</b>	<b>43857</b>

**TABL. 9. LUDNOŚĆ WEDŁUG EKONOMICZNYCH I BIOLGICZNYCH GRUP WIEKU, PŁCI ORAZ PODREGIONÓW, POWIATÓW I GMIN**  
**POPULATION BY ECONOMIC AND BIOLOGICAL AGE GROUPS, SEX AND SUBREGIONS, POWIATS AND GMINAS**  
 Stan w dniu 31 XII  
 As of 31 XII

WYSZCZEGÓLNIENIE SPECIFICATION a - 2009 b - 2010	Ogółem Total	Ekonomiczne grupy wieku Economic age groups						Biologiczne grupy wieku Biological age groups			Ludność w wieku nieprodukcyjnym na 100 osób w wieku produkcyjnym Non-working age population per 100 persons of working age
		ludność w wieku population at age									
		przedprodukcyjnym pre-working		produkcyjnym working		poprodukcyjnym post-working		0 – 14	15 – 64	65 i więcej and more	
		razem total	w tym kobiety of which females	razem total	w tym kobiety of which females	razem total	w tym kobiety of which females				
<b>WOJEWÓDZTWO .....a</b>	2876627	504040	245782	1893481	912792	479106	340156	403502	2086295	386830	51,9
<b>VOIVODSHIP .....b</b>	<b>2877840</b>	<b>499365</b>	<b>243325</b>	<b>1887848</b>	<b>904457</b>	<b>490627</b>	<b>351536</b>	<b>402612</b>	<b>2088428</b>	<b>386800</b>	<b>52,4</b>
<b>PODREGION</b>											
<b>JELENIÓGÓRSKI.....a</b>	576145	104213	50653	378620	181173	93312	66861	82809	417821	75515	52,2
<b>SUBREGION .....b</b>	<b>574737</b>	<b>102324</b>	<b>49685</b>	<b>376904</b>	<b>179050</b>	<b>95509</b>	<b>69093</b>	<b>81550</b>	<b>418008</b>	<b>75179</b>	<b>52,5</b>
<b>POWIAT</b>											
BOLESŁAWIECKI .....a	89051	17259	8344	58255	28082	13537	9538	13860	64197	10994	52,9
<b>.....b</b>	<b>89100</b>	<b>17000</b>	<b>8201</b>	<b>58181</b>	<b>27896</b>	<b>13919</b>	<b>9931</b>	<b>13660</b>	<b>64442</b>	<b>10998</b>	<b>53,1</b>
<i>Gminy miejskie:</i>											
<i>Urban gminas:</i>											
Bolesławiec .....a	40021	6656	3214	25873	12757	7492	5300	5395	28630	5996	54,7
<b>.....b</b>	<b>39832</b>	<b>6550</b>	<b>3147</b>	<b>25564</b>	<b>12505</b>	<b>7718</b>	<b>5539</b>	<b>5325</b>	<b>28477</b>	<b>6030</b>	<b>55,8</b>
<i>Gminy miejsko-wiejskie:</i>											
<i>Urban-rural gminas:</i>											
Nowogrodziec.....a	14912	3239	1595	9736	4636	1937	1355	2563	10721	1628	53,2
<b>.....b</b>	<b>15000</b>	<b>3194</b>	<b>1550</b>	<b>9835</b>	<b>4704</b>	<b>1971</b>	<b>1387</b>	<b>2566</b>	<b>10807</b>	<b>1627</b>	<b>52,5</b>
w tym miasto.....a	4031	746	360	2772	1343	513	379	583	3044	404	45,4
<i>of which city</i> .....b	<b>4025</b>	<b>716</b>	<b>337</b>	<b>2777</b>	<b>1353</b>	<b>532</b>	<b>390</b>	<b>572</b>	<b>3037</b>	<b>416</b>	<b>44,9</b>
<i>Gminy wiejskie:</i>											
<i>Rural gminas:</i>											
Bolesławiec .....a	13140	2850	1399	8811	4198	1479	1046	2256	9698	1186	49,1
<b>.....b</b>	<b>13260</b>	<b>2836</b>	<b>1387</b>	<b>8910</b>	<b>4209</b>	<b>1514</b>	<b>1079</b>	<b>2215</b>	<b>9878</b>	<b>1167</b>	<b>48,8</b>
Gromadka.....a	5443	1055	494	3579	1653	809	562	805	3957	681	52,1
<b>.....b</b>	<b>5426</b>	<b>1021</b>	<b>486</b>	<b>3582</b>	<b>1653</b>	<b>823</b>	<b>585</b>	<b>776</b>	<b>3980</b>	<b>670</b>	<b>51,5</b>
Osiecznica.....a	7394	1816	893	4783	2248	795	556	1498	5240	656	54,6
<b>.....b</b>	<b>7378</b>	<b>1762</b>	<b>872</b>	<b>4788</b>	<b>2242</b>	<b>828</b>	<b>584</b>	<b>1444</b>	<b>5272</b>	<b>662</b>	<b>54,1</b>
Warta Bolesławiecka .....a	8141	1643	749	5473	2590	1025	719	1343	5951	847	48,7
<b>.....b</b>	<b>8204</b>	<b>1637</b>	<b>759</b>	<b>5502</b>	<b>2583</b>	<b>1065</b>	<b>757</b>	<b>1334</b>	<b>6028</b>	<b>842</b>	<b>49,1</b>
POWIAT JAWORSKI .....a	51581	9501	4611	34047	16005	8033	5714	7541	37542	6498	51,5
<b>.....b</b>	<b>51568</b>	<b>9367</b>	<b>4529</b>	<b>34009</b>	<b>15905</b>	<b>8192</b>	<b>5884</b>	<b>7468</b>	<b>37638</b>	<b>6462</b>	<b>51,6</b>
<i>Gminy miejskie:</i>											
<i>Urban gminas:</i>											
Jawor.....a	23865	4055	1999	16285	7849	3525	2555	3213	17887	2765	46,5
<b>.....b</b>	<b>23773</b>	<b>3963</b>	<b>1946</b>	<b>16145</b>	<b>7716</b>	<b>3665</b>	<b>2693</b>	<b>3156</b>	<b>17840</b>	<b>2777</b>	<b>47,2</b>

TABL. 9. LUDNOŚĆ WEDŁUG EKONOMICZNYCH I BIOLGICZNYCH GRUP WIEKU, PŁCI ORAZ PODREGIONÓW, POWIATÓW I GMIN (cd.)

POPULATION BY ECONOMIC AND BIOLOGICAL AGE GROUPS, SEX AND SUBREGIONS, POWIATS AND GMINAS (cont.)

Stan w dniu 31 XII

As of 31 XII

WYSZCZEGÓLNIENIE SPECIFICATION a - 2009 b - 2010	Ogółem Total	Ekonomiczne grupy wieku <i>Economic age groups</i>						Biologiczne grupy wieku <i>Biological age groups</i>			Ludność w wieku nieprodukcyjnym na 100 osób w wieku produkcyjnym <i>Non-working age population per 100 persons of working age</i>
		ludność w wieku <i>population at age</i>									
		przedprodukcyjnym <i>pre-working</i>		produkcyjnym <i>working</i>		poprodukcyjnym <i>post-working</i>		0 – 14	15 – 64	65 i więcej <i>and more</i>	
		razem <i>total</i>	w tym kobiety <i>of which females</i>	razem <i>total</i>	w tym kobiety <i>of which females</i>	razem <i>total</i>	w tym kobiety <i>of which females</i>				
<b>PODREGION</b>											
<b>JELENIOGÓRSKI (cd.)</b>											
<b>SUBREGION (cont.)</b>											
POWIAT JAWORSKI (dok.) (cont.)											
Gminy miejsko-wiejskie: Urban-rural gminas:											
Bolków.....a	10983	2054	974	7044	3251	1885	1328	1610	7800	1573	55,9
b	<b>10999</b>	<b>2059</b>	<b>978</b>	<b>7041</b>	<b>3234</b>	<b>1899</b>	<b>1351</b>	<b>1611</b>	<b>7841</b>	<b>1547</b>	<b>56,2</b>
w tym miasto.....a	5304	855	402	3408	1595	1041	744	653	3773	878	55,6
of which city.....b	<b>5295</b>	<b>837</b>	<b>396</b>	<b>3393</b>	<b>1573</b>	<b>1065</b>	<b>767</b>	<b>651</b>	<b>3764</b>	<b>880</b>	<b>56,1</b>
Gminy wiejskie: Rural gminas:											
Męcinka.....a	4807	1014	478	3078	1413	715	512	816	3403	588	56,2
b	<b>4825</b>	<b>990</b>	<b>465</b>	<b>3129</b>	<b>1445</b>	<b>706</b>	<b>503</b>	<b>809</b>	<b>3444</b>	<b>572</b>	<b>54,2</b>
Mściwojów.....a	4036	798	373	2557	1211	681	474	634	2836	566	57,8
b	<b>4049</b>	<b>799</b>	<b>363</b>	<b>2575</b>	<b>1222</b>	<b>675</b>	<b>478</b>	<b>640</b>	<b>2848</b>	<b>561</b>	<b>57,2</b>
Paszowice.....a	3864	733	363	2542	1135	589	412	583	2811	470	52,0
b	<b>3904</b>	<b>725</b>	<b>354</b>	<b>2575</b>	<b>1143</b>	<b>604</b>	<b>418</b>	<b>574</b>	<b>2859</b>	<b>471</b>	<b>51,6</b>
Wądroże Wielkie.....a	4026	847	424	2541	1146	638	433	685	2805	536	58,4
b	<b>4018</b>	<b>831</b>	<b>423</b>	<b>2544</b>	<b>1145</b>	<b>643</b>	<b>441</b>	<b>678</b>	<b>2806</b>	<b>534</b>	<b>57,9</b>
POWIAT											
JELENIOGÓRSKI.....a	63865	11341	5509	42578	20597	9946	7262	9030	46841	7994	50,0
b	<b>63923</b>	<b>11224</b>	<b>5470</b>	<b>42466</b>	<b>20415</b>	<b>10233</b>	<b>7515</b>	<b>9006</b>	<b>46977</b>	<b>7940</b>	<b>50,5</b>
Gminy miejskie: Urban gminas:											
Karpacz.....a	4979	818	402	3334	1673	827	600	646	3657	676	49,3
b	<b>4932</b>	<b>798</b>	<b>395</b>	<b>3299</b>	<b>1658</b>	<b>835</b>	<b>601</b>	<b>649</b>	<b>3619</b>	<b>664</b>	<b>49,5</b>
Kowary.....a	11569	2074	997	7572	3727	1923	1469	1678	8366	1525	52,8
b	<b>11497</b>	<b>2023</b>	<b>976</b>	<b>7493</b>	<b>3662</b>	<b>1981</b>	<b>1520</b>	<b>1642</b>	<b>8332</b>	<b>1523</b>	<b>53,4</b>
Piechowice.....a	6497	1018	490	4371	2127	1108	791	819	4812	866	48,6
b	<b>6489</b>	<b>1046</b>	<b>501</b>	<b>4316</b>	<b>2087</b>	<b>1127</b>	<b>811</b>	<b>862</b>	<b>4769</b>	<b>858</b>	<b>50,3</b>
Szklarska Poręba.....a	6880	1092	522	4600	2292	1188	844	825	5076	979	49,6
b	<b>6833</b>	<b>1068</b>	<b>507</b>	<b>4544</b>	<b>2252</b>	<b>1221</b>	<b>878</b>	<b>830</b>	<b>5035</b>	<b>968</b>	<b>50,4</b>
Gminy wiejskie: Rural gminas:											
Janowice Wielkie.....a	4115	691	354	2793	1250	631	466	530	3083	502	47,3
b	<b>4116</b>	<b>678</b>	<b>348</b>	<b>2793</b>	<b>1238</b>	<b>645</b>	<b>477</b>	<b>529</b>	<b>3100</b>	<b>487</b>	<b>47,4</b>
Jeżów Sudecki.....a	6678	1343	675	4480	2139	855	637	1066	4933	679	49,1
b	<b>6799</b>	<b>1352</b>	<b>687</b>	<b>4574</b>	<b>2164</b>	<b>873</b>	<b>654</b>	<b>1083</b>	<b>5053</b>	<b>663</b>	<b>48,6</b>

TABL. 9. **LUDNOŚĆ WEDŁUG EKONOMICZNYCH I BIOLOGICZNYCH GRUP WIEKU, PŁCI ORAZ PODREGIONÓW, POWIATÓW I GMIN (cd.)**  
 POPULATION BY ECONOMIC AND BIOLOGICAL AGE GROUPS, SEX AND SUBREGIONS, POWIATS AND GMINAS (cont.)  
 Stan w dniu 31 XII  
 As of 31 XII

WYSZCZEGÓLNIENIE SPECIFICATION a - 2009 b - 2010	Ogółem Total	Ekonomiczne grupy wieku Economic age groups						Biologiczne grupy wieku Biological age groups			Ludność w wieku nieprodukcyjnym na 100 osób w wieku produkcyjnym Non-working age population per 100 persons of working age
		ludność w wieku population at age									
		przedprodukcyjnym pre-working		produkcyjnym working		poprodukcyjnym post-working		0 – 14	15 – 64	65 i więcej and more	
		razem total	w tym kobiety of which females	razem total	w tym kobiety of which females	razem total	w tym kobiety of which females				
<b>PODREGION JELENIOGÓRSKI (cd.) SUBREGION (cont.)</b>											
POWIAT JELENIOGÓRSKI (dok.) (cont.) Gminy wiejskie (dok.): Rural gminas (cont.):											
Mysłakowice .....	a 10008	1927	921	6573	3181	1508	1085	1554	7219	1235	52,3
	b <b>10055</b>	<b>1885</b>	<b>911</b>	<b>6611</b>	<b>3188</b>	<b>1559</b>	<b>1123</b>	<b>1515</b>	<b>7303</b>	<b>1237</b>	<b>52,1</b>
Podgórzyn .....	a 7860	1346	658	5272	2510	1242	875	1093	5752	1015	49,1
	b <b>7887</b>	<b>1342</b>	<b>649</b>	<b>5242</b>	<b>2471</b>	<b>1303</b>	<b>934</b>	<b>1079</b>	<b>5791</b>	<b>1017</b>	<b>50,5</b>
Stara Kamienica .....	a 5279	1032	490	3583	1698	664	495	819	3943	517	47,3
	b <b>5315</b>	<b>1032</b>	<b>496</b>	<b>3594</b>	<b>1695</b>	<b>689</b>	<b>517</b>	<b>817</b>	<b>3975</b>	<b>523</b>	<b>47,9</b>
POWIAT KAMIENNOGÓRSKI .....	a 45562	8641	4129	29365	13848	7556	5480	6958	32454	6150	55,2
	b <b>45357</b>	<b>8447</b>	<b>4038</b>	<b>29241</b>	<b>13643</b>	<b>7669</b>	<b>5624</b>	<b>6840</b>	<b>32447</b>	<b>6070</b>	<b>55,1</b>
Gminy miejskie: Urban gminas:											
Kamienna Góra .....	a 20627	3691	1760	13089	6307	3847	2775	2970	14522	3135	57,6
	b <b>20444</b>	<b>3597</b>	<b>1711</b>	<b>12935</b>	<b>6133</b>	<b>3912</b>	<b>2848</b>	<b>2917</b>	<b>14407</b>	<b>3120</b>	<b>58,1</b>
Gminy miejsko-wiejskie: Urban-rural gminas:											
Lubawka .....	a 11439	2099	1003	7487	3477	1853	1363	1699	8249	1491	52,8
	b <b>11409</b>	<b>2074</b>	<b>1004</b>	<b>7448</b>	<b>3420</b>	<b>1887</b>	<b>1409</b>	<b>1684</b>	<b>8262</b>	<b>1463</b>	<b>53,2</b>
w tym miasto .....	a 6301	1083	519	4127	1951	1091	818	886	4545	870	52,7
of which city	b <b>6277</b>	<b>1076</b>	<b>525</b>	<b>4093</b>	<b>1914</b>	<b>1108</b>	<b>843</b>	<b>889</b>	<b>4535</b>	<b>853</b>	<b>53,4</b>
Gminy wiejskie: Rural gminas:											
Kamienna Góra .....	a 8860	1943	932	5797	2696	1120	810	1558	6384	918	52,8
	b <b>8894</b>	<b>1885</b>	<b>903</b>	<b>5875</b>	<b>2738</b>	<b>1134</b>	<b>828</b>	<b>1525</b>	<b>6470</b>	<b>899</b>	<b>51,4</b>
Marciszów .....	a 4636	908	434	2992	1368	736	532	731	3299	606	54,9
	b <b>4610</b>	<b>891</b>	<b>420</b>	<b>2983</b>	<b>1352</b>	<b>736</b>	<b>539</b>	<b>714</b>	<b>3308</b>	<b>588</b>	<b>54,5</b>
POWIAT LUBAŃSKI .....	a 56085	10574	5118	36615	17430	8896	6522	8398	40577	7110	53,2
	b <b>55899</b>	<b>10321</b>	<b>4976</b>	<b>36394</b>	<b>17162</b>	<b>9184</b>	<b>6798</b>	<b>8142</b>	<b>40643</b>	<b>7114</b>	<b>53,6</b>
Gminy miejskie: Urban gminas:											
Lubań .....	a 21697	3647	1733	14181	6887	3869	2831	2880	15805	3012	53,0
	b <b>21562</b>	<b>3558</b>	<b>1697</b>	<b>13988</b>	<b>6716</b>	<b>4016</b>	<b>2961</b>	<b>2810</b>	<b>15701</b>	<b>3051</b>	<b>54,1</b>

TABL. 9. LUDNOŚĆ WEDŁUG EKONOMICZNYCH I BIOLGICZNYCH GRUP WIEKU, PŁCI ORAZ PODREGIONÓW, POWIATÓW I GMIN (cd.)

POPULATION BY ECONOMIC AND BIOLOGICAL AGE GROUPS, SEX AND SUBREGIONS, POWIATS AND GMINAS (cont.)

Stan w dniu 31 XII

As of 31 XII

WYSZCZEGÓLNIENIE SPECIFICATION a - 2009 b - 2010	Ogółem Total	Ekonomiczne grupy wieku Economic age groups						Biologiczne grupy wieku Biological age groups			Ludność w wieku nieprodukcyjnym na 100 osób w wieku produkcyjnym Non-working age population per 100 persons of working age
		ludność w wieku population at age									
		przedprodukcyjnym pre-working		produkcyjnym working		poprodukcyjnym post-working		0 – 14	15 – 64	65 i więcej and more	
		razem total	w tym kobiety of which females	razem total	w tym kobiety of which females	razem total	w tym kobiety of which females				
<b>PODREGION JELENIOGÓRSKI (cd.) SUBREGION (cont.)</b>											
POWIAT LUBAŃSKI (dok.) (cont.) Gminy miejskie (dok.): Urban gminas (cont.):											
Swieradów-Zdrój.....a	4462	806	418	2922	1443	734	563	638	3234	590	52,7
b	<b>4448</b>	<b>789</b>	<b>405</b>	<b>2890</b>	<b>1421</b>	<b>769</b>	<b>592</b>	<b>630</b>	<b>3219</b>	<b>599</b>	<b>53,9</b>
Gminy miejsko-wiejskie: Urban-rural gminas:											
Leśna .....a	10526	2164	1044	6768	3147	1594	1161	1733	7469	1324	55,5
b	<b>10500</b>	<b>2112</b>	<b>1002</b>	<b>6759</b>	<b>3114</b>	<b>1629</b>	<b>1209</b>	<b>1672</b>	<b>7521</b>	<b>1307</b>	<b>55,3</b>
w tym miasto .....a	4587	857	390	2941	1376	789	582	696	3229	662	56,0
of which city .....b	<b>4562</b>	<b>826</b>	<b>372</b>	<b>2922</b>	<b>1353</b>	<b>814</b>	<b>607</b>	<b>658</b>	<b>3244</b>	<b>660</b>	<b>56,1</b>
Olszyna .....a	6628	1262	601	4334	2038	1032	729	987	4792	849	52,9
b	<b>6603</b>	<b>1230</b>	<b>587</b>	<b>4310</b>	<b>2009</b>	<b>1063</b>	<b>765</b>	<b>939</b>	<b>4825</b>	<b>839</b>	<b>53,2</b>
w tym miasto .....a	4665	903	429	3037	1444	725	514	717	3347	601	53,6
of which city .....b	<b>4643</b>	<b>880</b>	<b>416</b>	<b>3014</b>	<b>1424</b>	<b>749</b>	<b>542</b>	<b>681</b>	<b>3365</b>	<b>597</b>	<b>54,0</b>
Gminy wiejskie: Rural gminas:											
Lubań .....a	6518	1379	677	4357	2042	782	582	1104	4782	632	49,6
b	<b>6551</b>	<b>1358</b>	<b>660</b>	<b>4394</b>	<b>2041</b>	<b>799</b>	<b>600</b>	<b>1088</b>	<b>4843</b>	<b>620</b>	<b>49,1</b>
Platerówka.....a	1688	371	173	1104	518	213	154	298	1208	182	52,9
b	<b>1669</b>	<b>350</b>	<b>163</b>	<b>1098</b>	<b>512</b>	<b>221</b>	<b>162</b>	<b>279</b>	<b>1212</b>	<b>178</b>	<b>52,0</b>
Siekierczyn .....a	4566	945	472	2949	1355	672	502	758	3287	521	54,8
b	<b>4566</b>	<b>924</b>	<b>462</b>	<b>2955</b>	<b>1349</b>	<b>687</b>	<b>509</b>	<b>724</b>	<b>3322</b>	<b>520</b>	<b>54,5</b>
POWIAT LWÓWECKI .....a	47194	8949	4367	30893	14598	7352	5312	6918	34326	5950	52,8
b	<b>47083</b>	<b>8719</b>	<b>4265</b>	<b>30889</b>	<b>14498</b>	<b>7475</b>	<b>5456</b>	<b>6773</b>	<b>34409</b>	<b>5901</b>	<b>52,4</b>
Gminy miejsko-wiejskie: Urban-rural gminas:											
Gryfów Śląski .....a	9959	1761	846	6515	3097	1683	1210	1353	7261	1345	52,9
b	<b>9943</b>	<b>1719</b>	<b>829</b>	<b>6503</b>	<b>3061</b>	<b>1721</b>	<b>1248</b>	<b>1335</b>	<b>7274</b>	<b>1334</b>	<b>52,9</b>
w tym miasto .....a	6832	1143	545	4497	2176	1192	870	888	5007	937	51,9
of which city .....b	<b>6811</b>	<b>1122</b>	<b>533</b>	<b>4467</b>	<b>2134</b>	<b>1222</b>	<b>896</b>	<b>881</b>	<b>4998</b>	<b>932</b>	<b>52,5</b>
Lubomierz.....a	5956	1175	587	3896	1804	885	627	905	4318	733	52,9
b	<b>5962</b>	<b>1141</b>	<b>576</b>	<b>3925</b>	<b>1810</b>	<b>896</b>	<b>638</b>	<b>894</b>	<b>4336</b>	<b>732</b>	<b>51,9</b>
w tym miasto .....a	1841	375	191	1200	558	266	189	291	1341	209	53,4
of which city .....b	<b>1838</b>	<b>375</b>	<b>190</b>	<b>1186</b>	<b>549</b>	<b>277</b>	<b>198</b>	<b>295</b>	<b>1327</b>	<b>216</b>	<b>55,0</b>

TABL. 9. LUDNOŚĆ WEDŁUG EKONOMICZNYCH I BIOLGICZNYCH GRUP WIEKU, PŁCI ORAZ PODREGIONÓW, POWIATÓW I GMIN (cd.)

POPULATION BY ECONOMIC AND BIOLOGICAL AGE GROUPS, SEX AND SUBREGIONS, POWIATS AND GMINAS (cont.)

Stan w dniu 31 XII

As of 31 XII

WYSZCZEGÓLNIENIE SPECIFICATION a - 2009 b - 2010	Ogółem Total	Ekonomiczne grupy wieku Economic age groups						Biologiczne grupy wieku Biological age groups			Ludność w wieku nieprodukcyjnym na 100 osób w wieku produkcyjnym Non-working age population per 100 persons of working age
		ludność w wieku population at age									
		przedprodukcyjnym pre-working		produkcyjnym working		poprodukcyjnym post-working		0 – 14	15 – 64	65 i więcej and more	
		razem total	w tym kobiety of which females	razem total	w tym kobiety of which females	razem total	w tym kobiety of which females				
<b>PODREGION JELENIOGÓRSKI (cd.) SUBREGION (cont.)</b>											
<b>POWIAT LWÓWECKI (dok.) (cont.)</b>											
<i>Gminy miejsko-wiejskie (dok.): Urban-rural gminas (cont.):</i>											
Lwówek Śląski.....a	17854	3592	1727	11609	5535	2653	1912	2770	12953	2131	53,8
<b>b</b>	<b>17827</b>	<b>3522</b>	<b>1708</b>	<b>11591</b>	<b>5476</b>	<b>2714</b>	<b>1989</b>	<b>2724</b>	<b>12989</b>	<b>2114</b>	<b>53,8</b>
w tym miasto.....a	9350	1708	807	6123	2998	1519	1104	1314	6858	1178	52,7
<i>of which city</i>	<b>b</b>	<b>1664</b>	<b>793</b>	<b>6067</b>	<b>2946</b>	<b>1568</b>	<b>1157</b>	<b>1274</b>	<b>6850</b>	<b>1175</b>	<b>53,3</b>
Mirsk.....a	8914	1654	823	5846	2784	1414	1058	1301	6451	1162	52,5
<b>b</b>	<b>8887</b>	<b>1602</b>	<b>793</b>	<b>5864</b>	<b>2772</b>	<b>1421</b>	<b>1067</b>	<b>1261</b>	<b>6479</b>	<b>1147</b>	<b>51,6</b>
w tym miasto.....a	4123	736	384	2704	1307	683	515	579	2988	556	52,5
<i>of which city</i>	<b>b</b>	<b>4111</b>	<b>724</b>	<b>2701</b>	<b>1300</b>	<b>686</b>	<b>522</b>	<b>578</b>	<b>2985</b>	<b>548</b>	<b>52,2</b>
Wleń.....a	4511	767	384	3027	1378	717	505	589	3343	579	49,0
<b>b</b>	<b>4464</b>	<b>735</b>	<b>359</b>	<b>3006</b>	<b>1379</b>	<b>723</b>	<b>514</b>	<b>559</b>	<b>3331</b>	<b>574</b>	<b>48,5</b>
w tym miasto.....a	1854	295	136	1261	604	298	228	225	1394	235	47,0
<i>of which city</i>	<b>b</b>	<b>1838</b>	<b>282</b>	<b>1252</b>	<b>602</b>	<b>304</b>	<b>234</b>	<b>215</b>	<b>1389</b>	<b>234</b>	<b>46,8</b>
POWIAT ZGORZELECKI.....a	92867	16799	8175	61294	29276	14774	10460	13359	67486	12022	51,5
<b>b</b>	<b>92405</b>	<b>16457</b>	<b>7993</b>	<b>60863</b>	<b>28827</b>	<b>15085</b>	<b>10783</b>	<b>13104</b>	<b>67351</b>	<b>11950</b>	<b>51,8</b>
<i>Gminy miejskie: Urban gminas:</i>											
Zawidów.....a	4339	831	427	2868	1391	640	459	655	3163	521	51,3
<b>b</b>	<b>4301</b>	<b>813</b>	<b>412</b>	<b>2836</b>	<b>1369</b>	<b>652</b>	<b>467</b>	<b>638</b>	<b>3142</b>	<b>521</b>	<b>51,7</b>
Zgorzelec.....a	31793	4881	2373	20560	10091	6352	4378	3881	22729	5183	54,6
<b>b</b>	<b>31551</b>	<b>4805</b>	<b>2326</b>	<b>20249</b>	<b>9844</b>	<b>6497</b>	<b>4529</b>	<b>3821</b>	<b>22539</b>	<b>5191</b>	<b>55,8</b>
<i>Gminy miejsko-wiejskie: Urban-rural gminas:</i>											
Bogatynia.....a	24796	4841	2349	16625	7929	3330	2413	3864	18251	2681	49,1
<b>b</b>	<b>24661</b>	<b>4740</b>	<b>2310</b>	<b>16508</b>	<b>7789</b>	<b>3413</b>	<b>2497</b>	<b>3784</b>	<b>18219</b>	<b>2658</b>	<b>49,4</b>
w tym miasto.....a	18688	3577	1751	12695	6160	2416	1783	2856	13923	1909	47,2
<i>of which city</i>	<b>b</b>	<b>18591</b>	<b>3501</b>	<b>12587</b>	<b>6042</b>	<b>2503</b>	<b>1865</b>	<b>2795</b>	<b>13888</b>	<b>1908</b>	<b>47,7</b>
Pieńsk.....a	9235	1829	893	6079	2819	1327	969	1450	6713	1072	51,9
<b>b</b>	<b>9177</b>	<b>1759</b>	<b>854</b>	<b>6055</b>	<b>2786</b>	<b>1363</b>	<b>1000</b>	<b>1391</b>	<b>6733</b>	<b>1053</b>	<b>51,6</b>
w tym miasto.....a	5813	1125	541	3816	1783	872	648	893	4231	689	52,3
<i>of which city</i>	<b>b</b>	<b>5764</b>	<b>1076</b>	<b>3781</b>	<b>1743</b>	<b>907</b>	<b>681</b>	<b>839</b>	<b>4249</b>	<b>676</b>	<b>52,4</b>

TABL. 9. LUDNOŚĆ WEDŁUG EKONOMICZNYCH I BIOLOGICZNYCH GRUP WIEKU, PŁCI ORAZ PODREGIONÓW, POWIATÓW I GMIN (cd.)

POPULATION BY ECONOMIC AND BIOLOGICAL AGE GROUPS, SEX AND SUBREGIONS, POWIATS AND GMINAS (cont.)

Stan w dniu 31 XII

As of 31 XII

WYSZCZEGÓLNIENIE SPECIFICATION a - 2009 b - 2010	Ogółem Total	Ekonomiczne grupy wieku Economic age groups						Biologiczne grupy wieku Biological age groups			Ludność w wieku nieprodukcyjnym na 100 osób w wieku produkcyjnym Non-working age population per 100 persons of working age
		ludność w wieku population at age									
		przedprodukcyjnym pre-working		produkcyjnym working		poprodukcyjnym post-working		0 – 14	15 – 64	65 i więcej and more	
		razem total	w tym kobiety of which females	razem total	w tym kobiety of which females	razem total	w tym kobiety of which females				
<b>PODREGION JELENIOGÓRSKI (cd.) SUBREGION (cont.)</b>											
<b>POWIAT ZGORZELECKI (dok.) (cont.)</b>											
<i>Gminy miejsko-wiejskie (dok.): Urban-rural gminas (cont.):</i>											
Węglińiec.....a	8623	1640	792	5629	2582	1354	979	1308	6196	1119	53,2
b	<b>8564</b>	<b>1600</b>	<b>765</b>	<b>5618</b>	<b>2572</b>	<b>1346</b>	<b>979</b>	<b>1284</b>	<b>6181</b>	<b>1099</b>	<b>52,4</b>
w tym miasto.....a	2961	484	233	2036	954	441	317	397	2205	359	45,4
of which city b	<b>2923</b>	<b>473</b>	<b>227</b>	<b>2017</b>	<b>941</b>	<b>433</b>	<b>314</b>	<b>395</b>	<b>2182</b>	<b>346</b>	<b>44,9</b>
<i>Gminy wiejskie: Rural gminas:</i>											
Sul ków.....a	5984	1224	582	3951	1825	809	576	965	4339	680	51,5
b	<b>5990</b>	<b>1201</b>	<b>569</b>	<b>3972</b>	<b>1834</b>	<b>817</b>	<b>588</b>	<b>955</b>	<b>4365</b>	<b>670</b>	<b>50,8</b>
Zgorzelec.....a	8097	1553	759	5582	2639	962	686	1236	6095	766	45,1
b	<b>8161</b>	<b>1539</b>	<b>757</b>	<b>5625</b>	<b>2633</b>	<b>997</b>	<b>723</b>	<b>1231</b>	<b>6172</b>	<b>758</b>	<b>45,1</b>
<b>POWIAT ZŁOTORYJSKI.....a</b>	<b>45376</b>	<b>8526</b>	<b>4157</b>	<b>30481</b>	<b>14458</b>	<b>6369</b>	<b>4641</b>	<b>6754</b>	<b>33534</b>	<b>5088</b>	<b>48,9</b>
b	<b>45379</b>	<b>8359</b>	<b>4061</b>	<b>30505</b>	<b>14395</b>	<b>6515</b>	<b>4780</b>	<b>6694</b>	<b>33619</b>	<b>5066</b>	<b>48,8</b>
<i>Gminy miejskie: Urban gminas:</i>											
Wojcieszów.....a	3939	685	320	2640	1255	614	443	538	2911	490	49,2
b	<b>3964</b>	<b>695</b>	<b>331</b>	<b>2642</b>	<b>1247</b>	<b>627</b>	<b>459</b>	<b>546</b>	<b>2935</b>	<b>483</b>	<b>50,0</b>
Złotoryja.....a	16394	2819	1374	11282	5559	2293	1696	2231	12383	1780	45,3
b	<b>16387</b>	<b>2786</b>	<b>1373</b>	<b>11221</b>	<b>5479</b>	<b>2380</b>	<b>1765</b>	<b>2223</b>	<b>12368</b>	<b>1796</b>	<b>46,0</b>
<i>Gmina miejsko-wiejska: Urban-rural gminas:</i>											
Świerzawa.....a	7701	1423	705	5209	2402	1069	790	1149	5705	847	47,8
b	<b>7692</b>	<b>1377</b>	<b>681</b>	<b>5220</b>	<b>2393</b>	<b>1095</b>	<b>810</b>	<b>1138</b>	<b>5701</b>	<b>853</b>	<b>47,4</b>
w tym miasto.....a	2363	358	186	1677	801	328	248	308	1808	247	40,9
of which city b	<b>2364</b>	<b>367</b>	<b>186</b>	<b>1653</b>	<b>782</b>	<b>344</b>	<b>260</b>	<b>320</b>	<b>1794</b>	<b>250</b>	<b>43,0</b>
<i>Gminy wiejskie: Rural gminas:</i>											
Pielgrzymka.....a	4679	972	452	3074	1418	633	459	763	3405	511	52,2
b	<b>4659</b>	<b>944</b>	<b>429</b>	<b>3093</b>	<b>1428</b>	<b>622</b>	<b>452</b>	<b>748</b>	<b>3423</b>	<b>488</b>	<b>50,6</b>
Zagrodno.....a	5536	1082	535	3603	1645	851	603	841	3981	714	53,6
b	<b>5520</b>	<b>1040</b>	<b>500</b>	<b>3626</b>	<b>1657</b>	<b>854</b>	<b>613</b>	<b>827</b>	<b>3994</b>	<b>699</b>	<b>52,2</b>
Złotoryja.....a	7127	1545	771	4673	2179	909	650	1232	5149	746	52,5
b	<b>7157</b>	<b>1517</b>	<b>747</b>	<b>4703</b>	<b>2191</b>	<b>937</b>	<b>681</b>	<b>1212</b>	<b>5198</b>	<b>747</b>	<b>52,2</b>

TABL. 9. LUDNOŚĆ WEDŁUG EKONOMICZNYCH I BIOLGICZNYCH GRUP WIEKU, PŁCI ORAZ PODREGIONÓW, POWIATÓW I GMIN (cd.)

POPULATION BY ECONOMIC AND BIOLOGICAL AGE GROUPS, SEX AND SUBREGIONS, POWIATS AND GMINAS (cont.)

Stan w dniu 31 XII

As of 31 XII

WYSZCZEGÓLNIENIE SPECIFICATION a - 2009 b - 2010	Ogółem Total	Ekonomiczne grupy wieku Economic age groups						Biologiczne grupy wieku Biological age groups			Ludność w wieku nieprodukcyjnym na 100 osób w wieku produkcyjnym Non-working age population per 100 persons of working age
		ludność w wieku population at age									
		przedprodukcyjnym pre-working		produkcyjnym working		poprodukcyjnym post-working		0 – 14	15 – 64	65 i więcej and more	
		razem total	w tym kobiety of which females	razem total	w tym kobiety of which females	razem total	w tym kobiety of which females				
<b>PODREGION JELENIOGÓRSKI (dok.) SUBREGION (cont.)</b>											
MIASTO NA PRAWACH POWIATU: CITY WITH POWIAT STATUS:											
Jelenia Góra.....a	84564	12623	6243	55092	26879	16849	11932	9991	60864	13709	53,5
b	<b>84023</b>	<b>12430</b>	<b>6152</b>	<b>54356</b>	<b>26309</b>	<b>17237</b>	<b>12322</b>	<b>9863</b>	<b>60482</b>	<b>13678</b>	<b>54,6</b>
<b>PODREGION LEGNICKO - GŁOGOWSKI.....a</b>	448617	85221	41482	297657	143249	65739	46719	68479	329088	51050	50,7
<b>SUBREGION b</b>	<b>448444</b>	<b>84199</b>	<b>41043</b>	<b>296063</b>	<b>141535</b>	<b>68182</b>	<b>48900</b>	<b>68018</b>	<b>328814</b>	<b>51612</b>	51,5
POWIAT GŁOGOWSKI.....a	87712	16836	8232	59337	28632	11539	8296	13831	65392	8489	47,8
b	<b>87761</b>	<b>16762</b>	<b>8231</b>	<b>58792</b>	<b>28168</b>	<b>12207</b>	<b>8844</b>	<b>13858</b>	<b>65191</b>	<b>8712</b>	<b>49,3</b>
Gminy miejskie: Urban gminas:											
Głogów.....a	67899	12265	6007	46496	22628	9138	6601	10091	51270	6538	46,0
b	<b>67613</b>	<b>12175</b>	<b>5983</b>	<b>45682</b>	<b>22063</b>	<b>9756</b>	<b>7096</b>	<b>10104</b>	<b>50742</b>	<b>6767</b>	<b>48,0</b>
Gminy wiejskie: Rural gminas:											
Głogów.....a	5947	1403	674	3899	1864	645	455	1145	4287	515	52,5
b	<b>6104</b>	<b>1399</b>	<b>682</b>	<b>4027</b>	<b>1912</b>	<b>678</b>	<b>490</b>	<b>1156</b>	<b>4426</b>	<b>522</b>	<b>51,6</b>
Jerzmanowa.....a	3857	929	458	2479	1218	449	316	773	2716	368	55,6
b	<b>3954</b>	<b>935</b>	<b>463</b>	<b>2568</b>	<b>1243</b>	<b>451</b>	<b>325</b>	<b>779</b>	<b>2811</b>	<b>364</b>	<b>54,0</b>
Kotla.....a	4201	919	464	2699	1247	583	413	749	2979	473	55,7
b	<b>4253</b>	<b>938</b>	<b>472</b>	<b>2721</b>	<b>1257</b>	<b>594</b>	<b>414</b>	<b>769</b>	<b>3012</b>	<b>472</b>	<b>56,3</b>
Pęcław.....a	2297	546	264	1482	660	269	195	442	1627	228	55,0
b	<b>2301</b>	<b>544</b>	<b>268</b>	<b>1485</b>	<b>661</b>	<b>272</b>	<b>199</b>	<b>432</b>	<b>1646</b>	<b>223</b>	<b>54,9</b>
Żukowice.....a	3511	774	365	2282	1015	455	316	631	2513	367	53,9
b	<b>3536</b>	<b>771</b>	<b>363</b>	<b>2309</b>	<b>1032</b>	<b>456</b>	<b>320</b>	<b>618</b>	<b>2554</b>	<b>364</b>	<b>53,1</b>
POWIAT GÓROWSKI.....a	36317	7805	3858	23188	10815	5324	3719	6287	25650	4380	56,6
b	<b>36256</b>	<b>7654</b>	<b>3760</b>	<b>23200</b>	<b>10792</b>	<b>5402</b>	<b>3803</b>	<b>6146</b>	<b>25752</b>	<b>4358</b>	<b>56,3</b>
Gminy miejsko-wiejskie: Urban-rural gminas:											
Góra.....a	20702	4400	2167	13349	6351	2953	2074	3560	14750	2392	55,1
b	<b>20726</b>	<b>4357</b>	<b>2131</b>	<b>13335</b>	<b>6321</b>	<b>3034</b>	<b>2142</b>	<b>3489</b>	<b>14838</b>	<b>2399</b>	<b>55,4</b>
w tym miasto.....a	12371	2439	1213	8167	4005	1765	1247	1949	9009	1413	51,5
of which city b	<b>12364</b>	<b>2395</b>	<b>1185</b>	<b>8118</b>	<b>3956</b>	<b>1851</b>	<b>1314</b>	<b>1911</b>	<b>9014</b>	<b>1439</b>	<b>52,3</b>



TABL. 9. LUDNOŚĆ WEDŁUG EKONOMICZNYCH I BIOLGICZNYCH GRUP WIEKU, PŁCI ORAZ PODREGIONÓW, POWIATÓW I GMIN (cd.)

POPULATION BY ECONOMIC AND BIOLOGICAL AGE GROUPS, SEX AND SUBREGIONS, POWIATS AND GMINAS (cont.)

Stan w dniu 31 XII

As of 31 XII

WYSZCZEGÓLNIENIE SPECIFICATION a - 2009 b - 2010	Ogółem Total	Ekonomiczne grupy wieku <i>Economic age groups</i>						Biologiczne grupy wieku <i>Biological age groups</i>			Ludność w wieku nieprodukcyjnym na 100 osób w wieku produkcyjnym <i>Non-working age population per 100 persons of working age</i>
		ludność w wieku <i>population at age</i>									
		przedprodukcyjnym <i>pre-working</i>		produkcyjnym <i>working</i>		poprodukcyjnym <i>post-working</i>		0 – 14	15 – 64	65 i więcej <i>and more</i>	
		razem <i>total</i>	w tym kobiety <i>of which females</i>	razem <i>total</i>	w tym kobiety <i>of which females</i>	razem <i>total</i>	w tym kobiety <i>of which females</i>				
<b>PODREGION LEGNICKO – – GŁOGOWSKI (cd.) SUBREGION (cont.)</b>											
<b>POWIAT GÓROWSKI (dok.) (cont.)</b>											
<i>Gminy miejsko-wiejskie (dok.): Urban-rural gminas (cont.):</i>											
Wąsosz .....a	7420	1624	810	4686	2116	1110	768	1287	5217	916	58,3
b	<b>7366</b>	<b>1558</b>	<b>777</b>	<b>4686</b>	<b>2104</b>	<b>1122</b>	<b>788</b>	<b>1255</b>	<b>5204</b>	<b>907</b>	<b>57,2</b>
w tym miasto .....a	2775	580	282	1815	811	380	266	460	2019	296	52,9
of which city .....b	<b>2762</b>	<b>567</b>	<b>273</b>	<b>1814</b>	<b>822</b>	<b>381</b>	<b>266</b>	<b>460</b>	<b>2006</b>	<b>296</b>	<b>52,3</b>
<i>Gminy wiejskie: Rural gminas:</i>											
Jemielno .....a	3088	650	326	1947	897	491	348	525	2140	423	58,6
b	<b>3074</b>	<b>637</b>	<b>315</b>	<b>1956</b>	<b>899</b>	<b>481</b>	<b>346</b>	<b>516</b>	<b>2151</b>	<b>407</b>	<b>57,2</b>
Niechłów .....a	5107	1131	555	3206	1451	770	529	915	3543	649	59,3
b	<b>5090</b>	<b>1102</b>	<b>537</b>	<b>3223</b>	<b>1468</b>	<b>765</b>	<b>527</b>	<b>886</b>	<b>3559</b>	<b>645</b>	<b>57,9</b>
POWIAT LEGNICKI .....a	53618	10231	4946	35184	16734	8203	5872	8087	38828	6703	52,4
b	<b>53783</b>	<b>10150</b>	<b>4942</b>	<b>35318</b>	<b>16683</b>	<b>8315</b>	<b>5998</b>	<b>8038</b>	<b>39125</b>	<b>6620</b>	<b>52,3</b>
<i>Gminy miejskie: Urban gminas:</i>											
Chojnów .....a	14376	2421	1161	9689	4758	2266	1621	1908	10615	1853	48,4
b	<b>14328</b>	<b>2384</b>	<b>1151</b>	<b>9623</b>	<b>4679</b>	<b>2321</b>	<b>1679</b>	<b>1907</b>	<b>10575</b>	<b>1846</b>	<b>48,9</b>
<i>Gminy miejsko-wiejskie: Urban-rural gminas:</i>											
Prochowice .....a	7616	1550	755	5023	2363	1043	737	1204	5590	822	51,6
b	<b>7661</b>	<b>1545</b>	<b>737</b>	<b>5077</b>	<b>2395</b>	<b>1039</b>	<b>727</b>	<b>1216</b>	<b>5642</b>	<b>803</b>	<b>50,9</b>
w tym miasto .....a	3743	704	346	2536	1222	503	354	542	2809	392	47,6
of which city .....b	<b>3746</b>	<b>695</b>	<b>329</b>	<b>2551</b>	<b>1230</b>	<b>500</b>	<b>349</b>	<b>549</b>	<b>2815</b>	<b>382</b>	<b>46,8</b>
<i>Gminy wiejskie: Rural gminas:</i>											
Chojnów .....a	9408	1885	894	6052	2763	1471	1020	1482	6689	1237	55,5
b	<b>9408</b>	<b>1840</b>	<b>882</b>	<b>6075</b>	<b>2762</b>	<b>1493</b>	<b>1039</b>	<b>1434</b>	<b>6745</b>	<b>1229</b>	<b>54,9</b>
Krotoszyce .....a	2876	607	285	1859	886	410	286	478	2058	340	54,7
b	<b>2902</b>	<b>603</b>	<b>294</b>	<b>1899</b>	<b>899</b>	<b>400</b>	<b>286</b>	<b>479</b>	<b>2090</b>	<b>333</b>	<b>52,8</b>
Kunice .....a	5508	1130	560	3651	1734	727	525	909	4001	598	50,9
b	<b>5579</b>	<b>1128</b>	<b>565</b>	<b>3710</b>	<b>1741</b>	<b>741</b>	<b>544</b>	<b>892</b>	<b>4106</b>	<b>581</b>	<b>50,4</b>
Legnickie Pole .....a	4991	875	422	3228	1621	888	683	699	3598	694	54,6
b	<b>5049</b>	<b>896</b>	<b>442</b>	<b>3240</b>	<b>1609</b>	<b>913</b>	<b>703</b>	<b>715</b>	<b>3635</b>	<b>699</b>	<b>55,8</b>
Miłkowice .....a	6134	1166	588	4040	1890	928	669	934	4432	768	51,8
b	<b>6154</b>	<b>1155</b>	<b>581</b>	<b>4062</b>	<b>1896</b>	<b>937</b>	<b>688</b>	<b>925</b>	<b>4481</b>	<b>748</b>	<b>51,5</b>

TABL. 9. LUDNOŚĆ WEDŁUG EKONOMICZNYCH I BIOLGICZNYCH GRUP WIEKU, PŁCI ORAZ PODREGIONÓW, POWIATÓW I GMIN (cd.)

POPULATION BY ECONOMIC AND BIOLOGICAL AGE GROUPS, SEX AND SUBREGIONS, POWIATS AND GMINAS (cont.)

Stan w dniu 31 XII

As of 31 XII

WYSZCZEGÓLNIENIE SPECIFICATION a - 2009 b - 2010	Ogółem Total	Ekonomiczne grupy wieku Economic age groups						Biologiczne grupy wieku Biological age groups			Ludność w wieku nieprodukcyjnym na 100 osób w wieku produkcyjnym Non-working age population per 100 persons of working age
		ludność w wieku population at age									
		przedprodukcyjnym pre-working		produkcyjnym working		poprodukcyjnym post-working		0 – 14	15 – 64	65 i więcej and more	
		razem total	w tym kobiety of which females	razem total	w tym kobiety of which females	razem total	w tym kobiety of which females				
<b>PODREGION LEGNICKO – – GŁOGOWSKI (cd.) SUBREGION (cont.)</b>											
POWIAT LEGNICKI (dok.) (cont.) Gminy wiejskie (dok.): Rural gminas (cont.):											
Ruja .....a	2709	597	281	1642	719	470	331	473	1845	391	65,0
.....b	<b>2702</b>	<b>599</b>	<b>290</b>	<b>1632</b>	<b>702</b>	<b>471</b>	<b>332</b>	<b>470</b>	<b>1851</b>	<b>381</b>	<b>65,6</b>
POWIAT LUBIŃSKI.....a	105170	19276	9370	70298	33985	15596	10852	15554	77816	11800	49,6
.....b	<b>105022</b>	<b>18971</b>	<b>9224</b>	<b>69655</b>	<b>33424</b>	<b>16396</b>	<b>11525</b>	<b>15498</b>	<b>77400</b>	<b>12124</b>	<b>50,8</b>
Gminy miejskie: Urban gminas:											
Lubin .....a	74552	12908	6300	50216	24630	11428	7920	10501	55615	8436	48,5
.....b	<b>74045</b>	<b>12627</b>	<b>6177</b>	<b>49266</b>	<b>23946</b>	<b>12152</b>	<b>8508</b>	<b>10435</b>	<b>54840</b>	<b>8770</b>	<b>50,3</b>
Gminy miejsko-wiejskie: Urban-rural gminas:											
Scinawa.....a	10446	1982	950	6952	3271	1512	1073	1579	7652	1215	50,3
.....b	<b>10346</b>	<b>1919</b>	<b>914</b>	<b>6912</b>	<b>3234</b>	<b>1515</b>	<b>1091</b>	<b>1549</b>	<b>7603</b>	<b>1194</b>	49,7
w tym miasto .....a	5817	1053	498	3966	1926	798	575	839	4371	607	46,7
of which city .....b	<b>5748</b>	<b>1021</b>	<b>484</b>	<b>3916</b>	<b>1877</b>	<b>811</b>	<b>597</b>	<b>824</b>	<b>4324</b>	<b>600</b>	<b>46,8</b>
Gminy wiejskie: Rural gminas:											
Lubin .....a	12852	2832	1369	8429	3907	1591	1118	2229	9342	1281	52,5
.....b	<b>13249</b>	<b>2872</b>	<b>1370</b>	<b>8732</b>	<b>4035</b>	<b>1645</b>	<b>1168</b>	<b>2261</b>	<b>9697</b>	<b>1291</b>	<b>51,7</b>
Rudna.....a	7320	1554	751	4701	2177	1065	741	1245	5207	868	55,7
.....b	<b>7382</b>	<b>1553</b>	<b>763</b>	<b>4745</b>	<b>2209</b>	<b>1084</b>	<b>758</b>	<b>1253</b>	<b>5260</b>	<b>869</b>	<b>55,6</b>
POWIAT POLKOWICKI .....a	61622	13178	6508	40422	19069	8022	5690	10419	44996	6207	52,4
.....b	<b>61730</b>	<b>12969</b>	<b>6425</b>	<b>40499</b>	<b>19015</b>	<b>8262</b>	<b>5915</b>	<b>10294</b>	<b>45152</b>	<b>6284</b>	<b>52,4</b>
Gminy miejsko-wiejskie: Urban-rural gminas:											
Chocianów.....a	12802	2573	1229	8503	4045	1726	1204	2021	9370	1411	50,6
.....b	<b>12821</b>	<b>2539</b>	<b>1214</b>	<b>8559</b>	<b>4057</b>	<b>1723</b>	<b>1215</b>	<b>2024</b>	<b>9410</b>	<b>1387</b>	49,8
w tym miasto .....a	8155	1586	779	5561	2682	1008	712	1237	6122	796	46,6
of which city .....b	<b>8096</b>	<b>1542</b>	<b>757</b>	<b>5533</b>	<b>2660</b>	<b>1021</b>	<b>728</b>	<b>1220</b>	<b>6088</b>	<b>788</b>	<b>46,3</b>
Polkowice .....a	26296	5773	2862	17248	8262	3275	2321	4542	19430	2324	52,5
.....b	<b>26411</b>	<b>5684</b>	<b>2850</b>	<b>17252</b>	<b>8187</b>	<b>3475</b>	<b>2490</b>	<b>4479</b>	<b>19495</b>	<b>2437</b>	<b>53,1</b>
w tym miasto .....a	22216	4812	2384	14663	7061	2741	1939	3808	16518	1890	51,5
of which city .....b	<b>22210</b>	<b>4723</b>	<b>2377</b>	<b>14561</b>	<b>6945</b>	<b>2926</b>	<b>2091</b>	<b>3738</b>	<b>16474</b>	<b>1998</b>	<b>52,5</b>

TABL. 9. LUDNOŚĆ WEDŁUG EKONOMICZNYCH I BIOLGICZNYCH GRUP WIEKU, PŁCI ORAZ PODREGIONÓW, POWIATÓW I GMIN (cd.)

POPULATION BY ECONOMIC AND BIOLOGICAL AGE GROUPS, SEX AND SUBREGIONS, POWIATS AND GMINAS (cont.)

Stan w dniu 31 XII

As of 31 XII

WYSZCZEGÓLNIENIE SPECIFICATION a - 2009 b - 2010	Ogółem Total	Ekonomiczne grupy wieku Economic age groups						Biologiczne grupy wieku Biological age groups			Ludność w wieku nieprodukcyjnym na 100 osób w wieku produkcyjnym Non-working age population per 100 persons of working age
		ludność w wieku population at age									
		przedprodukcyjnym pre-working		produkcyjnym working		poprodukcyjnym post-working		0 – 14	15 – 64	65 i więcej and more	
		razem total	w tym kobiety of which females	razem total	w tym kobiety of which females	razem total	w tym kobiety of which females				
<b>PODREGION LEGNICKO – –GŁOGOWSKI (dok.) SUBREGION (cont.)</b>											
POWIAT POLKOWICKI (dok.) (cont.)											
Gminy miejsko-wiejskie (dok.): Urban-rural gminas (cont.):											
Przemków.....a	8739	1719	869	5738	2702	1282	907	1364	6331	1044	52,3
b	<b>8705</b>	<b>1669</b>	<b>840</b>	<b>5732</b>	<b>2701</b>	<b>1304</b>	<b>929</b>	<b>1318</b>	<b>6336</b>	<b>1051</b>	<b>51,9</b>
w tym miasto.....a	6435	1225	620	4330	2065	880	627	981	4746	708	48,6
of which city b	<b>6372</b>	<b>1176</b>	<b>594</b>	<b>4297</b>	<b>2051</b>	<b>899</b>	<b>648</b>	<b>934</b>	<b>4721</b>	<b>717</b>	<b>48,3</b>
Gminy wiejskie: Rural gminas:											
Gaworzyce.....a	3900	868	447	2516	1157	516	361	688	2794	418	55,0
b	<b>3894</b>	<b>859</b>	<b>440</b>	<b>2515</b>	<b>1156</b>	<b>520</b>	<b>370</b>	<b>682</b>	<b>2800</b>	<b>412</b>	<b>54,8</b>
Grębocice.....a	5309	1207	574	3375	1533	727	526	963	3735	611	57,3
b	<b>5289</b>	<b>1177</b>	<b>560</b>	<b>3376</b>	<b>1525</b>	<b>736</b>	<b>533</b>	<b>935</b>	<b>3752</b>	<b>602</b>	<b>56,7</b>
Radwanice.....a	4576	1038	527	3042	1370	496	371	841	3336	399	50,4
b	<b>4610</b>	<b>1041</b>	<b>521</b>	<b>3065</b>	<b>1389</b>	<b>504</b>	<b>378</b>	<b>856</b>	<b>3359</b>	<b>395</b>	<b>50,4</b>
MIASTO NA PRAWACH POWIATU: CITY WITH POWIAT STATUS:											
Legnica.....a	104178	17895	8568	69228	34014	17055	12290	14301	76406	13471	50,5
b	<b>103892</b>	<b>17693</b>	<b>8461</b>	<b>68599</b>	<b>33453</b>	<b>17600</b>	<b>12815</b>	<b>14184</b>	<b>76194</b>	<b>13514</b>	<b>51,4</b>
<b>PODREGION WAŁBRZYSKI.....a</b>	674708	115092	56259	439908	211252	119708	85574	91327	485567	97814	53,4
<b>SUBREGION b</b>	<b>671490</b>	<b>112949</b>	<b>55002</b>	<b>436836</b>	<b>208325</b>	<b>121705</b>	<b>87863</b>	<b>90048</b>	<b>484404</b>	<b>97038</b>	<b>53,7</b>
POWIAT DZIERŻONIOWSKI.....a	103636	17433	8559	67358	32613	18845	13698	13881	74138	15617	53,9
b	<b>103213</b>	<b>17087</b>	<b>8379</b>	<b>66996</b>	<b>32219</b>	<b>19130</b>	<b>14038</b>	<b>13693</b>	<b>74074</b>	<b>15446</b>	<b>54,1</b>
Gminy miejskie: Urban gminas:											
Bielawa.....a	30871	4980	2516	20132	9844	5759	4216	4006	22104	4761	53,3
b	<b>30775</b>	<b>4902</b>	<b>2485</b>	<b>20006</b>	<b>9711</b>	<b>5867</b>	<b>4342</b>	<b>3957</b>	<b>22113</b>	<b>4705</b>	<b>53,8</b>
Dzierżonów.....a	34168	5287	2574	22007	10797	6874	4983	4240	24302	5626	55,3
b	<b>33943</b>	<b>5208</b>	<b>2510</b>	<b>21748</b>	<b>10605</b>	<b>6987</b>	<b>5101</b>	<b>4197</b>	<b>24144</b>	<b>5602</b>	<b>56,1</b>
Pieszycy.....a	9370	1698	820	6087	2911	1585	1176	1350	6672	1348	53,9
b	<b>9342</b>	<b>1652</b>	<b>801</b>	<b>6075</b>	<b>2885</b>	<b>1615</b>	<b>1208</b>	<b>1307</b>	<b>6711</b>	<b>1324</b>	<b>53,8</b>

TABL. 9. LUDNOŚĆ WEDŁUG EKONOMICZNYCH I BIOLOGICZNYCH GRUP WIEKU, PŁCI ORAZ PODREGIONÓW, POWIATÓW I GMIN (cd.)

POPULATION BY ECONOMIC AND BIOLOGICAL AGE GROUPS, SEX AND SUBREGIONS, POWIATS AND GMINAS (cont.)

Stan w dniu 31 XII

As of 31 XII

WYSZCZEGÓLNIENIE SPECIFICATION a - 2009 b - 2010	Ogółem Total	Ekonomiczne grupy wieku Economic age groups						Biologiczne grupy wieku Biological age groups			Ludność w wieku nieprodukcyjnym na 100 osób w wieku produkcyjnym Non-working age population per 100 persons of working age
		ludność w wieku population at age									
		przedprodukcyjnym pre-working		produkcyjnym working		poprodukcyjnym post-working		0 – 14	15 – 64	65 i więcej and more	
		razem total	w tym kobiety of which females	razem total	w tym kobiety of which females	razem total	w tym kobiety of which females				
<b>PODREGION WAŁBRZYSKI (cd.) SUBREGION (cont.)</b>											
<b>POWIAT DZIERŻONIOWSKI (dok.) (cont.) Gminy miejskie (dok.): Urban gminas (cont.):</b>											
Piława Górna.....a	6790	1343	649	4354	2080	1093	783	1033	4804	953	55,9
b	<b>6758</b>	<b>1296</b>	<b>638</b>	<b>4370</b>	<b>2069</b>	<b>1092</b>	<b>797</b>	<b>1002</b>	<b>4828</b>	<b>928</b>	<b>54,6</b>
<b>Gminy miejsko-wiejskie: Urban-rural gminas:</b>											
Niemcza.....a	5891	1048	501	3791	1786	1052	753	831	4187	873	55,4
b	<b>5856</b>	<b>1016</b>	<b>479</b>	<b>3776</b>	<b>1771</b>	<b>1064</b>	<b>768</b>	<b>809</b>	<b>4179</b>	<b>868</b>	<b>55,1</b>
w tym miasto.....a	3121	538	248	1949	935	634	456	432	2156	533	60,1
of which city.....b	<b>3085</b>	<b>516</b>	<b>234</b>	<b>1925</b>	<b>919</b>	<b>644</b>	<b>465</b>	<b>415</b>	<b>2130</b>	<b>540</b>	<b>60,3</b>
<b>Gminy wiejskie: Rural gminas:</b>											
Dzierżonów.....a	9214	1676	796	6138	2876	1400	1021	1294	6771	1149	50,1
b	<b>9215</b>	<b>1642</b>	<b>780</b>	<b>6179</b>	<b>2875</b>	<b>1394</b>	<b>1024</b>	<b>1295</b>	<b>6792</b>	<b>1128</b>	<b>49,1</b>
Łagiewn ki.....a	7332	1401	703	4849	2319	1082	766	1127	5298	907	51,2
b	<b>7324</b>	<b>1371</b>	<b>686</b>	<b>4842</b>	<b>2303</b>	<b>1111</b>	<b>798</b>	<b>1126</b>	<b>5307</b>	<b>891</b>	<b>51,3</b>
<b>POWIAT KŁODZKI.....a</b>	<b>163648</b>	<b>28045</b>	<b>13704</b>	<b>106423</b>	<b>50749</b>	<b>29180</b>	<b>20866</b>	<b>22218</b>	<b>117841</b>	<b>23589</b>	<b>53,8</b>
b	<b>162755</b>	<b>27475</b>	<b>13294</b>	<b>105525</b>	<b>49947</b>	<b>29755</b>	<b>21483</b>	<b>21816</b>	<b>117492</b>	<b>23447</b>	<b>54,2</b>
<b>Gminy miejskie: Urban gminas:</b>											
Duszn ki-Zdrój.....a	4888	820	386	3078	1525	990	715	662	3454	772	58,8
b	<b>4860</b>	<b>803</b>	<b>367</b>	<b>3023</b>	<b>1478</b>	<b>1034</b>	<b>740</b>	<b>649</b>	<b>3426</b>	<b>785</b>	<b>60,8</b>
Kłodzko.....a	27941	4751	2327	17753	8691	5437	3911	3888	19757	4296	57,4
b	<b>27709</b>	<b>4711</b>	<b>2298</b>	<b>17452</b>	<b>8492</b>	<b>5546</b>	<b>4020</b>	<b>3841</b>	<b>19540</b>	<b>4328</b>	<b>58,8</b>
Kudowa-Zdrój.....a	10111	1728	842	6493	3174	1890	1336	1388	7206	1517	55,7
b	<b>10112</b>	<b>1713</b>	<b>813</b>	<b>6454</b>	<b>3135</b>	<b>1945</b>	<b>1386</b>	<b>1380</b>	<b>7190</b>	<b>1542</b>	<b>56,7</b>
Nowa Ruda.....a	23714	3856	1847	15118	7280	4740	3275	3066	16710	3938	56,9
b	<b>23477</b>	<b>3753</b>	<b>1783</b>	<b>14930</b>	<b>7135</b>	<b>4794</b>	<b>3370</b>	<b>2998</b>	<b>16605</b>	<b>3874</b>	<b>57,2</b>
Polanica-Zdrój.....a	6850	1053	530	4327	2172	1470	1052	799	4843	1208	58,3
b	<b>6827</b>	<b>1041</b>	<b>504</b>	<b>4278</b>	<b>2127</b>	<b>1508</b>	<b>1098</b>	<b>791</b>	<b>4826</b>	<b>1210</b>	<b>59,6</b>
<b>Gminy miejsko-wiejskie: Urban-rural gminas:</b>											
Bystrzyca Kłodzka.....a	19312	3370	1630	12662	5998	3280	2366	2636	14087	2589	52,5
b	<b>19203</b>	<b>3272</b>	<b>1577</b>	<b>12573</b>	<b>5910</b>	<b>3358</b>	<b>2435</b>	<b>2558</b>	<b>14089</b>	<b>2556</b>	<b>52,7</b>
w tym miasto.....a	10375	1788	861	6706	3243	1881	1420	1432	7507	1436	54,7
of which city.....b	<b>10298</b>	<b>1758</b>	<b>837</b>	<b>6593</b>	<b>3164</b>	<b>1947</b>	<b>1473</b>	<b>1417</b>	<b>7453</b>	<b>1428</b>	<b>56,2</b>

TABL. 9. LUDNOŚĆ WEDŁUG EKONOMICZNYCH I BIOLGICZNYCH GRUP WIEKU, PŁCI ORAZ PODREGIONÓW, POWIATÓW I GMIN (cd.)

POPULATION BY ECONOMIC AND BIOLOGICAL AGE GROUPS, SEX AND SUBREGIONS, POWIATS AND GMINAS (cont.)

Stan w dniu 31 XII

As of 31 XII

WYSZCZEGÓLNIENIE SPECIFICATION a - 2009 b - 2010	Ogółem Total	Ekonomiczne grupy wieku Economic age groups						Biologiczne grupy wieku Biological age groups			Ludność w wieku nieprodukcyjnym na 100 osób w wieku produkcyjnym Non-working age population per 100 persons of working age
		ludność w wieku population at age									
		przedprodukcyjnym pre-working		produkcyjnym working		poprodukcyjnym post-working		0 – 14	15 – 64	65 i więcej and more	
		razem total	w tym kobiety of which females	razem total	w tym kobiety of which females	razem total	w tym kobiety of which females				
<b>PODREGION WAŁBRZYSKI (cd.) SUBREGION (cont.)</b>											
<b>POWIAT KŁODZKI (dok.) (cont.)</b>											
<i>Gminy miejsko-wiejskie (dok.): Urban-rural gminas (cont.):</i>											
Lądek-Zdrój .....a	8556	1405	697	5556	2695	1595	1164	1067	6211	1278	54,0
b	<b>8507</b>	<b>1357</b>	<b>669</b>	<b>5499</b>	<b>2617</b>	<b>1651</b>	<b>1222</b>	<b>1046</b>	<b>6193</b>	<b>1268</b>	<b>54,7</b>
w tym miasto .....a	5969	945	463	3848	1914	1176	871	718	4320	931	55,1
of which city .....b	<b>5917</b>	<b>905</b>	<b>445</b>	<b>3794</b>	<b>1843</b>	<b>1218</b>	<b>911</b>	<b>697</b>	<b>4296</b>	<b>924</b>	<b>56,0</b>
Międzylesie .....a	7382	1346	630	4905	2260	1131	816	1072	5409	901	50,5
b	<b>7360</b>	<b>1321</b>	<b>615</b>	<b>4885</b>	<b>2238</b>	<b>1154</b>	<b>843</b>	<b>1046</b>	<b>5430</b>	<b>884</b>	<b>50,7</b>
w tym miasto .....a	2745	528	241	1802	857	415	305	437	1996	312	52,3
of which city .....b	<b>2740</b>	<b>522</b>	<b>238</b>	<b>1780</b>	<b>828</b>	<b>438</b>	<b>331</b>	<b>434</b>	<b>1993</b>	<b>313</b>	<b>53,9</b>
Radków .....a	9266	1662	807	6125	2759	1479	1081	1300	6727	1239	51,3
b	<b>9238</b>	<b>1610</b>	<b>760</b>	<b>6129</b>	<b>2755</b>	<b>1499</b>	<b>1101</b>	<b>1291</b>	<b>6722</b>	<b>1225</b>	<b>50,7</b>
w tym miasto .....a	2413	441	232	1564	728	408	312	328	1753	332	54,3
of which city .....b	<b>2414</b>	<b>420</b>	<b>214</b>	<b>1576</b>	<b>739</b>	<b>418</b>	<b>316</b>	<b>329</b>	<b>1755</b>	<b>330</b>	<b>53,2</b>
Stronie Śląskie .....a	7825	1348	682	5205	2494	1272	915	1078	5744	1003	50,3
b	<b>7777</b>	<b>1309</b>	<b>662</b>	<b>5146</b>	<b>2436</b>	<b>1322</b>	<b>961</b>	<b>1036</b>	<b>5729</b>	<b>1012</b>	<b>51,1</b>
w tym miasto .....a	6082	999	505	4024	1935	1059	762	796	4451	835	51,1
of which city .....b	<b>6034</b>	<b>966</b>	<b>492</b>	<b>3967</b>	<b>1883</b>	<b>1101</b>	<b>800</b>	<b>764</b>	<b>4423</b>	<b>847</b>	<b>52,1</b>
Szczytna .....a	7283	1174	575	5051	2355	1058	748	927	5507	849	44,2
b	<b>7267</b>	<b>1170</b>	<b>562</b>	<b>5024</b>	<b>2326</b>	<b>1073</b>	<b>767</b>	<b>910</b>	<b>5517</b>	<b>840</b>	<b>44,6</b>
w tym miasto .....a	5206	812	390	3611	1699	783	558	647	3941	618	44,2
of which city .....b	<b>5185</b>	<b>817</b>	<b>383</b>	<b>3575</b>	<b>1668</b>	<b>793</b>	<b>573</b>	<b>636</b>	<b>3943</b>	<b>606</b>	<b>45,0</b>
<i>Gminy wiejskie: Rural gminas:</i>											
Kłodzko .....a	16828	3170	1576	11136	5143	2522	1841	2508	12256	2064	51,1
b	<b>16796</b>	<b>3101</b>	<b>1530</b>	<b>11139</b>	<b>5127</b>	<b>2556</b>	<b>1888</b>	<b>2484</b>	<b>12292</b>	<b>2020</b>	<b>50,8</b>
Lewin Kłodzki .....a	1817	334	180	1173	532	310	248	254	1322	241	54,9
b	<b>1805</b>	<b>325</b>	<b>174</b>	<b>1179</b>	<b>534</b>	<b>301</b>	<b>237</b>	<b>246</b>	<b>1327</b>	<b>232</b>	<b>53,1</b>
Nowa Ruda .....a	11875	2028	995	7841	3671	2006	1398	1573	8608	1694	51,4
b	<b>11817</b>	<b>1989</b>	<b>980</b>	<b>7814</b>	<b>3637</b>	<b>2014</b>	<b>1415</b>	<b>1540</b>	<b>8606</b>	<b>1671</b>	<b>51,2</b>

TABL. 9. LUDNOŚĆ WEDŁUG EKONOMICZNYCH I BIOLGICZNYCH GRUP WIEKU, PŁCI ORAZ PODREGIONÓW, POWIATÓW I GMIN (cd.)

POPULATION BY ECONOMIC AND BIOLOGICAL AGE GROUPS, SEX AND SUBREGIONS, POWIATS AND GMINAS (cont.)

Stan w dniu 31 XII

As of 31 XII

WYSZCZEGÓLNIENIE SPECIFICATION a - 2009 b - 2010	Ogółem Total	Ekonomiczne grupy wieku Economic age groups						Biologiczne grupy wieku Biological age groups			Ludność w wieku nieprodukcyjnym na 100 osób w wieku produkcyjnym Non-working age population per 100 persons of working age
		ludność w wieku population at age									
		przedprodukcyjnym pre-working		produkcyjnym working		poprodukcyjnym post-working		0 – 14	15 – 64	65 i więcej and more	
		razem total	w tym kobiety of which females	razem total	w tym kobiety of which females	razem total	w tym kobiety of which females				
<b>PODREGION WAŁBRZYSKI (cd.) SUBREGION (cont.)</b>											
POWIAT SWIDNICKI.....a	159323	28518	13881	104708	50394	26097	18688	22626	115638	21059	52,2
b	<b>159209</b>	<b>28118</b>	<b>13630</b>	<b>104325</b>	<b>49862</b>	<b>26766</b>	<b>19383</b>	<b>22461</b>	<b>115729</b>	<b>21019</b>	<b>52,6</b>
<i>Gminy miejskie: Urban gminas:</i>											
Swidnica.....a	59620	9930	4739	38877	19028	10813	7667	7870	43130	8620	53,4
b	<b>59384</b>	<b>9771</b>	<b>4644</b>	<b>38485</b>	<b>18680</b>	<b>11128</b>	<b>7994</b>	<b>7797</b>	<b>42932</b>	<b>8655</b>	<b>54,3</b>
Swiebodzice.....a	22876	3975	1919	14926	7356	3975	2870	3229	16445	3202	53,3
b	<b>22890</b>	<b>3952</b>	<b>1911</b>	<b>14842</b>	<b>7270</b>	<b>4096</b>	<b>2982</b>	<b>3202</b>	<b>16477</b>	<b>3211</b>	<b>54,2</b>
<i>Gminy miejsko-wiejskie: Urban-rural gminas:</i>											
Jaworzyna Śląska.....a	10293	1923	980	6845	3263	1525	1123	1477	7571	1245	50,4
b	<b>10288</b>	<b>1870</b>	<b>942</b>	<b>6877</b>	<b>3266</b>	<b>1541</b>	<b>1148</b>	<b>1466</b>	<b>7590</b>	<b>1232</b>	<b>49,6</b>
w tym miasto.....a	5173	963	500	3373	1624	837	607	739	3751	683	53,4
of which city.....b	<b>5145</b>	<b>926</b>	<b>480</b>	<b>3375</b>	<b>1615</b>	<b>844</b>	<b>618</b>	<b>721</b>	<b>3750</b>	<b>674</b>	<b>52,4</b>
Strzegom.....a	26670	4816	2371	17617	8334	4237	3040	3793	19456	3421	51,4
b	<b>26546</b>	<b>4708</b>	<b>2291</b>	<b>17515</b>	<b>8243</b>	<b>4323</b>	<b>3140</b>	<b>3728</b>	<b>19441</b>	<b>3377</b>	<b>51,6</b>
w tym miasto.....a	16598	2903	1434	10915	5256	2780	1982	2286	12118	2194	52,1
of which city.....b	<b>16517</b>	<b>2852</b>	<b>1409</b>	<b>10812</b>	<b>5171</b>	<b>2853</b>	<b>2058</b>	<b>2273</b>	<b>12056</b>	<b>2188</b>	<b>52,8</b>
Zarów.....a	12384	2332	1179	8205	3886	1847	1325	1875	9006	1503	50,9
b	<b>12373</b>	<b>2297</b>	<b>1164</b>	<b>8195</b>	<b>3854</b>	<b>1881</b>	<b>1368</b>	<b>1841</b>	<b>9046</b>	<b>1486</b>	<b>51,0</b>
w tym miasto.....a	6904	1302	663	4533	2182	1069	769	1072	4982	850	52,3
of which city.....b	<b>6879</b>	<b>1280</b>	<b>652</b>	<b>4500</b>	<b>2142</b>	<b>1099</b>	<b>800</b>	<b>1035</b>	<b>4993</b>	<b>851</b>	<b>52,9</b>
<i>Gminy wiejskie: Rural gminas:</i>											
Dobromierz.....a	5402	1009	473	3624	1682	769	562	805	3952	645	49,1
b	<b>5420</b>	<b>1006</b>	<b>476</b>	<b>3626</b>	<b>1668</b>	<b>788</b>	<b>575</b>	<b>817</b>	<b>3955</b>	<b>648</b>	<b>49,5</b>
Marcinowice.....a	6354	1298	651	4223	1985	833	595	1030	4644	680	50,5
b	<b>6358</b>	<b>1256</b>	<b>624</b>	<b>4250</b>	<b>1985</b>	<b>852</b>	<b>615</b>	<b>997</b>	<b>4689</b>	<b>672</b>	<b>49,6</b>
Świdnica.....a	15724	3235	1569	10391	4860	2098	1506	2547	11434	1743	51,3
b	<b>15950</b>	<b>3258</b>	<b>1578</b>	<b>10535</b>	<b>4896</b>	<b>2157</b>	<b>1561</b>	<b>2613</b>	<b>11599</b>	<b>1738</b>	<b>51,4</b>
POWIAT WAŁBRZYSKI.....a	179526	28881	14145	116569	56205	34076	24075	23040	128275	28211	54,0
b	<b>178138</b>	<b>28413</b>	<b>13925</b>	<b>115330</b>	<b>55264</b>	<b>34395</b>	<b>24521</b>	<b>22702</b>	<b>127555</b>	<b>27881</b>	<b>54,5</b>
<i>Gminy miejskie: Urban gminas:</i>											
Boguszów-Gorce.....a	16187	2844	1366	10422	4993	2921	2066	2269	11419	2499	55,3
b	<b>16064</b>	<b>2776</b>	<b>1330</b>	<b>10366</b>	<b>4936</b>	<b>2922</b>	<b>2085</b>	<b>2216</b>	<b>11392</b>	<b>2456</b>	<b>55,0</b>

TABL. 9. LUDNOŚĆ WEDŁUG EKONOMICZNYCH I BIOLGICZNYCH GRUP WIEKU, PŁCI ORAZ PODREGIONÓW, POWIATÓW I GMIN (cd.)

POPULATION BY ECONOMIC AND BIOLOGICAL AGE GROUPS, SEX AND SUBREGIONS, POWIATS AND GMINAS (cont.)

Stan w dniu 31 XII

As of 31 XII

WYSZCZEGÓLNIENIE SPECIFICATION a - 2009 b - 2010	Ogółem Total	Ekonomiczne grupy wieku Economic age groups						Biologiczne grupy wieku Biological age groups			Ludność w wieku nieprodukcyjnym na 100 osób w wieku produkcyjnym Non-working age population per 100 persons of working age
		ludność w wieku population at age									
		przedprodukcyjnym pre-working		produkcyjnym working		poprodukcyjnym post-working		0 – 14	15 – 64	65 i więcej and more	
		razem total	w tym kobiety of which females	razem total	w tym kobiety of which females	razem total	w tym kobiety of which females				
<b>PODREGION WAŁBRZYSKI (cd.) SUBREGION (cont.)</b>											
<b>POWIAT WAŁBRZYSKI (dok.) (cont.) Gminy miejskie (dok.): Urban gminas (cont.):</b>											
Jedlina-Zdrój.....a	5062	874	431	3231	1579	957	675	715	3542	805	56,7
b	<b>5057</b>	<b>885</b>	<b>440</b>	<b>3229</b>	<b>1568</b>	<b>943</b>	<b>671</b>	<b>693</b>	<b>3580</b>	<b>784</b>	<b>56,6</b>
Szczawno-Zdrój.....a	5601	818	401	3439	1653	1344	922	646	3797	1158	62,9
b	<b>5598</b>	<b>827</b>	<b>413</b>	<b>3418</b>	<b>1631</b>	<b>1353</b>	<b>937</b>	<b>665</b>	<b>3798</b>	<b>1135</b>	<b>63,8</b>
Wałbrzych.....a	121363	18703	9147	79056	38295	23604	16705	15021	86962	19380	53,5
b	<b>120197</b>	<b>18408</b>	<b>9013</b>	<b>77940</b>	<b>37521</b>	<b>23849</b>	<b>17028</b>	<b>14814</b>	<b>86197</b>	<b>19186</b>	<b>54,2</b>
<b>Gminy miejsko-wiejskie: Urban-rural gminas:</b>											
Głuszyca .....a	9122	1564	796	5963	2846	1595	1138	1219	6563	1340	53,0
b	<b>9065</b>	<b>1531</b>	<b>770</b>	<b>5942</b>	<b>2829</b>	<b>1592</b>	<b>1152</b>	<b>1190</b>	<b>6567</b>	<b>1308</b>	<b>52,6</b>
w tym miasto .....a of which city	6815	1177	612	4444	2145	1194	862	922	4911	982	53,4
b	<b>6768</b>	<b>1152</b>	<b>595</b>	<b>4418</b>	<b>2120</b>	<b>1198</b>	<b>881</b>	<b>904</b>	<b>4901</b>	<b>963</b>	<b>53,2</b>
Mieroszów .....a	7548	1342	682	4800	2273	1406	974	1034	5318	1196	57,3
b	<b>7476</b>	<b>1285</b>	<b>642</b>	<b>4757</b>	<b>2244</b>	<b>1434</b>	<b>1000</b>	<b>1007</b>	<b>5283</b>	<b>1186</b>	<b>57,2</b>
w tym miasto .....a of which city	4466	764	396	2898	1364	804	559	609	3172	685	54,1
b	<b>4421</b>	<b>735</b>	<b>375</b>	<b>2868</b>	<b>1339</b>	<b>818</b>	<b>577</b>	<b>585</b>	<b>3162</b>	<b>674</b>	<b>54,1</b>
<b>Gminy wiejskie: Rural gminas:</b>											
Czarny Bór .....a	4769	963	478	3142	1498	664	473	763	3476	530	51,8
b	<b>4781</b>	<b>949</b>	<b>480</b>	<b>3156</b>	<b>1492</b>	<b>676</b>	<b>478</b>	<b>756</b>	<b>3489</b>	<b>536</b>	<b>51,5</b>
Stare Bogaczowice.....a	4176	767	373	2787	1307	622	444	604	3068	504	49,8
b	<b>4203</b>	<b>764</b>	<b>379</b>	<b>2798</b>	<b>1303</b>	<b>641</b>	<b>463</b>	<b>602</b>	<b>3097</b>	<b>504</b>	<b>50,2</b>
Walim .....a	5698	1006	471	3729	1761	963	678	769	4130	799	52,8
b	<b>5697</b>	<b>988</b>	<b>458</b>	<b>3724</b>	<b>1740</b>	<b>985</b>	<b>707</b>	<b>759</b>	<b>4152</b>	<b>786</b>	<b>53,0</b>
<b>POWIAT ZĄBKOWICKI.....a</b>	<b>68575</b>	<b>12215</b>	<b>5970</b>	<b>44850</b>	<b>21291</b>	<b>11510</b>	<b>8247</b>	<b>9562</b>	<b>49675</b>	<b>9338</b>	<b>52,9</b>
b	<b>68175</b>	<b>11856</b>	<b>5774</b>	<b>44660</b>	<b>21033</b>	<b>11659</b>	<b>8438</b>	<b>9376</b>	<b>49554</b>	<b>9245</b>	<b>52,7</b>
<b>Gminy miejsko-wiejskie: Urban-rural gminas:</b>											
Bardo.....a	5505	926	448	3639	1717	940	697	711	4035	759	51,3
b	<b>5437</b>	<b>877</b>	<b>427</b>	<b>3634</b>	<b>1686</b>	<b>926</b>	<b>684</b>	<b>689</b>	<b>4003</b>	<b>745</b>	<b>49,6</b>
w tym miasto .....a of which city	2739	454	241	1833	875	452	329	347	2038	354	49,4
b	<b>2729</b>	<b>432</b>	<b>233</b>	<b>1833</b>	<b>859</b>	<b>464</b>	<b>344</b>	<b>342</b>	<b>2028</b>	<b>359</b>	<b>48,9</b>

TABL. 9. LUDNOŚĆ WEDŁUG EKONOMICZNYCH I BIOLGICZNYCH GRUP WIEKU, PŁCI ORAZ PODREGIONÓW, POWIATÓW I GMIN (cd.)

POPULATION BY ECONOMIC AND BIOLOGICAL AGE GROUPS, SEX AND SUBREGIONS, POWIATS AND GMINAS (cont.)

Stan w dniu 31 XII

As of 31 XII

WYSZCZEGÓLNIENIE SPECIFICATION a - 2009 b - 2010	Ogółem Total	Ekonomiczne grupy wieku Economic age groups						Biologiczne grupy wieku Biological age groups			Ludność w wieku nieprodukcyjnym na 100 osób w wieku produkcyjnym Non-working age population per 100 persons of working age
		ludność w wieku population at age									
		przedprodukcyjnym pre-working		produkcyjnym working		poprodukcyjnym post-working		0 – 14	15 – 64	65 i więcej and more	
		razem total	w tym kobiety of which females	razem total	w tym kobiety of which females	razem total	w tym kobiety of which females				
<b>PODREGION WAŁBRZYSKI (dok.) SUBREGION (cont.)</b>											
<b>POWIAT ZĄBKOWICKI (dok.) (cont.)</b>											
<i>Gminy miejsko-wiejskie (dok.): Urban-rural gminas (cont.):</i>											
Ząbkowice Śląskie.....a	22946	4115	2028	14779	7178	4052	2870	3226	16489	3231	55,3
<b>b</b>	<b>22789</b>	<b>4014</b>	<b>1961</b>	<b>14641</b>	<b>7037</b>	<b>4134</b>	<b>2968</b>	<b>3134</b>	<b>16430</b>	<b>3225</b>	<b>55,7</b>
w tym miasto.....a	15969	2713	1327	10211	5080	3045	2157	2130	11456	2383	56,4
<i>of which city</i> <b>b</b>	<b>15830</b>	<b>2664</b>	<b>1286</b>	<b>10040</b>	<b>4930</b>	<b>3126</b>	<b>2247</b>	<b>2078</b>	<b>11356</b>	<b>2396</b>	<b>57,7</b>
Ziębice.....a	18104	3213	1529	11718	5463	3173	2254	2551	12930	2623	54,5
<b>b</b>	<b>18025</b>	<b>3153</b>	<b>1491</b>	<b>11651</b>	<b>5414</b>	<b>3221</b>	<b>2311</b>	<b>2508</b>	<b>12920</b>	<b>2597</b>	<b>54,7</b>
w tym miasto.....a	9143	1488	728	5940	2847	1715	1223	1192	6554	1397	53,9
<i>of which city</i> <b>b</b>	<b>9107</b>	<b>1465</b>	<b>710</b>	<b>5884</b>	<b>2810</b>	<b>1758</b>	<b>1265</b>	<b>1181</b>	<b>6537</b>	<b>1389</b>	<b>54,8</b>
Złoty Stok.....a	4701	831	417	3108	1467	762	557	647	3434	620	51,3
<b>b</b>	<b>4678</b>	<b>801</b>	<b>405</b>	<b>3110</b>	<b>1464</b>	<b>767</b>	<b>560</b>	<b>640</b>	<b>3429</b>	<b>609</b>	<b>50,4</b>
w tym miasto.....a	2896	483	238	1913	916	500	368	384	2108	404	51,4
<i>of which city</i> <b>b</b>	<b>2879</b>	<b>462</b>	<b>227</b>	<b>1914</b>	<b>909</b>	<b>503</b>	<b>370</b>	<b>374</b>	<b>2112</b>	<b>393</b>	<b>50,4</b>
<i>Gminy wiejskie: Rural gminas:</i>											
Cieplowody.....a	3100	589	304	2044	919	467	352	462	2236	402	51,7
<b>b</b>	<b>3074</b>	<b>556</b>	<b>286</b>	<b>2044</b>	<b>911</b>	<b>474</b>	<b>364</b>	<b>452</b>	<b>2228</b>	<b>394</b>	<b>50,4</b>
Kamieniec Ząbkowicki.....a	8694	1556	759	5823	2785	1315	951	1208	6432	1054	49,3
<b>b</b>	<b>8684</b>	<b>1501</b>	<b>735</b>	<b>5845</b>	<b>2777</b>	<b>1338</b>	<b>979</b>	<b>1194</b>	<b>6451</b>	<b>1039</b>	<b>48,6</b>
Stoszowice.....a	5525	985	485	3739	1762	801	566	757	4119	649	47,8
<b>b</b>	<b>5488</b>	<b>954</b>	<b>469</b>	<b>3735</b>	<b>1744</b>	<b>799</b>	<b>572</b>	<b>759</b>	<b>4093</b>	<b>636</b>	<b>46,9</b>
<b>PODREGION WROCLAWSKI.....a</b>	<b>545011</b>	<b>106823</b>	<b>51969</b>	<b>359036</b>	<b>170087</b>	<b>79152</b>	<b>56019</b>	<b>85319</b>	<b>396281</b>	<b>63411</b>	<b>51,8</b>
<b>SUBREGION b</b>	<b>550173</b>	<b>106668</b>	<b>51955</b>	<b>362140</b>	<b>170747</b>	<b>81365</b>	<b>58084</b>	<b>86055</b>	<b>400434</b>	<b>63684</b>	<b>51,9</b>
<b>POWIAT MILICKI.....a</b>	<b>37036</b>	<b>7905</b>	<b>3787</b>	<b>23805</b>	<b>11110</b>	<b>5326</b>	<b>3790</b>	<b>6253</b>	<b>26581</b>	<b>4202</b>	<b>55,6</b>
<b>b</b>	<b>37087</b>	<b>7818</b>	<b>3751</b>	<b>23813</b>	<b>11057</b>	<b>5456</b>	<b>3910</b>	<b>6246</b>	<b>26618</b>	<b>4223</b>	<b>55,7</b>
<i>Gminy miejsko-wiejskie: Urban-rural gminas:</i>											
Milicz.....a	24314	5066	2395	15668	7312	3580	2577	3981	17564	2769	55,2
<b>b</b>	<b>24349</b>	<b>5027</b>	<b>2396</b>	<b>15639</b>	<b>7261</b>	<b>3683</b>	<b>2658</b>	<b>3980</b>	<b>17560</b>	<b>2809</b>	<b>55,7</b>



TABL. 9. LUDNOŚĆ WEDŁUG EKONOMICZNYCH I BIOLGICZNYCH GRUP WIEKU, PŁCI ORAZ PODREGIONÓW, POWIATÓW I GMIN (cd.)

POPULATION BY ECONOMIC AND BIOLOGICAL AGE GROUPS, SEX AND SUBREGIONS, POWIATS AND GMINAS (cont.)

Stan w dniu 31 XII

As of 31 XII

WYSZCZEGÓLNIENIE SPECIFICATION a - 2009 b - 2010	Ogółem Total	Ekonomiczne grupy wieku Economic age groups						Biologiczne grupy wieku Biological age groups			Ludność w wieku nieprodukcyjnym na 100 osób w wieku produkcyjnym Non-working age population per 100 persons of working age
		ludność w wieku population at age									
		przedprodukcyjnym pre-working		produkcyjnym working		poprodukcyjnym post-working		0 – 14	15 – 64	65 i więcej and more	
		razem total	w tym kobiety of which females	razem total	w tym kobiety of which females	razem total	w tym kobiety of which females				
<b>PODREGION WROCŁAWSKI (cd.) SUBREGION (cont.)</b>											
POWIAT MILICKI (dok.) (cont.)											
Gminy miejsko-wiejskie (dok.): Urban-rural gminas (cont.):											
w tym miasto .....a	11876	2276	1047	7696	3672	1904	1401	1761	8687	1428	54,3
of which city .....b	<b>11887</b>	<b>2292</b>	<b>1052</b>	<b>7615</b>	<b>3616</b>	<b>1980</b>	<b>1450</b>	<b>1795</b>	<b>8617</b>	<b>1475</b>	56,1
Gminy wiejskie: Rural gminas:											
Cieszaków .....a	4638	1071	526	2923	1390	644	435	841	3258	539	58,7
.....b	<b>4643</b>	<b>1045</b>	<b>511</b>	<b>2948</b>	<b>1395</b>	<b>650</b>	<b>450</b>	<b>847</b>	<b>3268</b>	<b>528</b>	<b>57,5</b>
Krośnice .....a	8084	1768	866	5214	2408	1102	778	1431	5759	894	55,0
.....b	<b>8095</b>	<b>1746</b>	<b>844</b>	<b>5226</b>	<b>2401</b>	<b>1123</b>	<b>802</b>	<b>1419</b>	<b>5790</b>	<b>886</b>	<b>54,9</b>
POWIAT OLEŚNICKI .....a	104047	20492	9983	68200	32308	15355	10931	16288	75689	12070	52,6
.....b	<b>104378</b>	<b>20244</b>	<b>9855</b>	<b>68408</b>	<b>32273</b>	<b>15726</b>	<b>11249</b>	<b>16344</b>	<b>75874</b>	<b>12160</b>	<b>52,6</b>
Gminy miejskie: Urban gminas:											
Oleśnica .....a	36936	6518	3161	23861	11511	6557	4644	5274	26534	5128	54,8
.....b	<b>36998</b>	<b>6515</b>	<b>3133</b>	<b>23763</b>	<b>11434</b>	<b>6720</b>	<b>4776</b>	<b>5365</b>	<b>26428</b>	<b>5205</b>	<b>55,7</b>
Gminy miejsko-wiejskie: Urban-rural gminas:											
Bierutów .....a	10098	2006	990	6640	3131	1452	1069	1577	7363	1158	52,1
.....b	<b>10080</b>	<b>1944</b>	<b>966</b>	<b>6678</b>	<b>3134</b>	<b>1458</b>	<b>1080</b>	<b>1537</b>	<b>7397</b>	<b>1146</b>	<b>50,9</b>
w tym miasto .....a	5047	885	452	3423	1640	739	550	701	3764	582	47,4
of which city .....b	<b>5018</b>	<b>865</b>	<b>449</b>	<b>3415</b>	<b>1623</b>	<b>738</b>	<b>550</b>	<b>700</b>	<b>3738</b>	<b>580</b>	<b>46,9</b>
Międzybórz .....a	5100	1184	589	3263	1546	653	470	953	3647	500	56,3
.....b	<b>5091</b>	<b>1149</b>	<b>576</b>	<b>3276</b>	<b>1531</b>	<b>666</b>	<b>484</b>	<b>932</b>	<b>3655</b>	<b>504</b>	<b>55,4</b>
w tym miasto .....a	2395	518	254	1574	761	303	221	422	1747	226	52,2
of which city .....b	<b>2388</b>	<b>502</b>	<b>244</b>	<b>1578</b>	<b>754</b>	<b>308</b>	<b>229</b>	<b>408</b>	<b>1756</b>	<b>224</b>	<b>51,3</b>
Syców .....a	16444	3324	1595	10861	5233	2259	1615	2617	12083	1744	51,4
.....b	<b>16523</b>	<b>3280</b>	<b>1572</b>	<b>10906</b>	<b>5239</b>	<b>2337</b>	<b>1675</b>	<b>2630</b>	<b>12123</b>	<b>1770</b>	<b>51,5</b>
w tym miasto .....a	10632	2004	952	7092	3491	1536	1097	1557	7916	1159	49,9
of which city .....b	<b>10627</b>	<b>1957</b>	<b>943</b>	<b>7083</b>	<b>3477</b>	<b>1587</b>	<b>1132</b>	<b>1551</b>	<b>7891</b>	<b>1185</b>	<b>50,0</b>
Twardogóra .....a	12882	2542	1203	8632	4036	1708	1231	1983	9578	1321	49,2
.....b	<b>12889</b>	<b>2497</b>	<b>1189</b>	<b>8623</b>	<b>4007</b>	<b>1769</b>	<b>1285</b>	<b>1981</b>	<b>9584</b>	<b>1324</b>	<b>49,5</b>
w tym miasto .....a	6804	1263	601	4601	2204	940	679	970	5129	705	47,9
of which city .....b	<b>6797</b>	<b>1232</b>	<b>584</b>	<b>4581</b>	<b>2181</b>	<b>984</b>	<b>711</b>	<b>959</b>	<b>5125</b>	<b>713</b>	<b>48,4</b>

TABL. 9. LUDNOŚĆ WEDŁUG EKONOMICZNYCH I BIOLGICZNYCH GRUP WIEKU, PŁCI ORAZ PODREGIONÓW, POWIATÓW I GMIN (cd.)

POPULATION BY ECONOMIC AND BIOLOGICAL AGE GROUPS, SEX AND SUBREGIONS, POWIATS AND GMINAS (cont.)

Stan w dniu 31 XII

As of 31 XII

WYSZCZEGÓLNIENIE SPECIFICATION a - 2009 b - 2010	Ogółem Total	Ekonomiczne grupy wieku <i>Economic age groups</i>						Biologiczne grupy wieku <i>Biological age groups</i>			Ludność w wieku nieprodukcyjnym na 100 osób w wieku produkcyjnym <i>Non-working age population per 100 persons of working age</i>
		ludność w wieku <i>population at age</i>									
		przedprodukcyjnym <i>pre-working</i>		produkcyjnym <i>working</i>		poprodukcyjnym <i>post-working</i>		0 – 14	15 – 64	65 i więcej <i>and more</i>	
		razem <i>total</i>	w tym kobiety <i>of which females</i>	razem <i>total</i>	w tym kobiety <i>of which females</i>	razem <i>total</i>	w tym kobiety <i>of which females</i>				
<b>PODREGION WROCLAWSKI (cd.) SUBREGION (cont.)</b>											
POWIAT OLEŚNICKI (dok.) (cont.) Gminy wiejskie: Rural gminas:											
Dobroszyce .....	a 6198	1321	652	4072	1914	805	557	1034	4518	646	52,2
	b <b>6270</b>	<b>1317</b>	<b>659</b>	<b>4133</b>	<b>1928</b>	<b>820</b>	<b>571</b>	<b>1057</b>	<b>4570</b>	<b>643</b>	<b>51,7</b>
Dziedzica Kłoda .....	a 4611	1043	543	3018	1382	550	397	839	3323	449	52,8
	b <b>4600</b>	<b>1022</b>	<b>526</b>	<b>3028</b>	<b>1390</b>	<b>550</b>	<b>400</b>	<b>838</b>	<b>3320</b>	<b>442</b>	<b>51,9</b>
Oleśnica .....	a 11778	2554	1250	7853	3555	1371	948	2011	8643	1124	50,0
	b <b>11927</b>	<b>2520</b>	<b>1234</b>	<b>8001</b>	<b>3610</b>	<b>1406</b>	<b>978</b>	<b>2004</b>	<b>8797</b>	<b>1126</b>	<b>49,1</b>
POWIAT OŁAWSKI.....	a 72357	13623	6673	48132	23038	10602	7352	11013	53025	8319	50,3
	b <b>72931</b>	<b>13659</b>	<b>6677</b>	<b>48215</b>	<b>22908</b>	<b>11057</b>	<b>7763</b>	<b>11158</b>	<b>53371</b>	<b>8402</b>	<b>51,3</b>
Gmina miejska: Urban gminas:											
Oława .....	a 30904	5436	2628	19943	9601	5525	3813	4386	22332	4186	55,0
	b <b>31025</b>	<b>5427</b>	<b>2614</b>	<b>19821</b>	<b>9454</b>	<b>5777</b>	<b>4036</b>	<b>4454</b>	<b>22306</b>	<b>4265</b>	<b>56,5</b>
Gminy miejsko-wiejskie: Urban-rural gminas:											
Jelcz-Laskowice .....	a 22076	4087	2009	15618	7506	2371	1662	3308	16899	1869	41,3
	b <b>22272</b>	<b>4103</b>	<b>2019</b>	<b>15644</b>	<b>7469</b>	<b>2525</b>	<b>1804</b>	<b>3336</b>	<b>17049</b>	<b>1887</b>	<b>42,4</b>
w tym miasto .....	a 15441	2762	1345	11324	5523	1355	965	2227	12194	1020	36,4
of which city	b <b>15508</b>	<b>2759</b>	<b>1343</b>	<b>11251</b>	<b>5453</b>	<b>1498</b>	<b>1088</b>	<b>2253</b>	<b>12204</b>	<b>1051</b>	<b>37,8</b>
Gminy wiejskie: Rural gminas:											
Domaniów .....	a 5301	1158	574	3395	1585	748	521	936	3730	635	56,1
	b <b>5304</b>	<b>1151</b>	<b>574</b>	<b>3410</b>	<b>1587</b>	<b>743</b>	<b>523</b>	<b>932</b>	<b>3750</b>	<b>622</b>	<b>55,5</b>
Oława .....	a 14076	2942	1462	9176	4346	1958	1356	2383	10064	1629	53,4
	b <b>14330</b>	<b>2978</b>	<b>1470</b>	<b>9340</b>	<b>4398</b>	<b>2012</b>	<b>1400</b>	<b>2436</b>	<b>10266</b>	<b>1628</b>	<b>53,4</b>
POWIAT STRZELINSKI.....	a 43873	8148	3872	28575	13325	7150	5115	6465	31517	5891	53,5
	b <b>43861</b>	<b>8071</b>	<b>3838</b>	<b>28503</b>	<b>13209</b>	<b>7287</b>	<b>5262</b>	<b>6404</b>	<b>31592</b>	<b>5865</b>	<b>53,9</b>
Gminy miejsko-wiejskie: Urban-rural gminas:											
Strzelin .....	a 21564	3787	1796	14250	6723	3527	2570	2983	15737	2844	51,3
	b <b>21620</b>	<b>3800</b>	<b>1799</b>	<b>14194</b>	<b>6667</b>	<b>3626</b>	<b>2658</b>	<b>3015</b>	<b>15750</b>	<b>2855</b>	<b>52,3</b>
w tym miasto .....	a 12128	1931	912	8168	3942	2029	1500	1536	9004	1588	48,5
of which city	b <b>12113</b>	<b>1953</b>	<b>923</b>	<b>8058</b>	<b>3865</b>	<b>2102</b>	<b>1571</b>	<b>1570</b>	<b>8949</b>	<b>1594</b>	<b>50,3</b>

TABL. 9. LUDNOŚĆ WEDŁUG EKONOMICZNYCH I BIOLGICZNYCH GRUP WIEKU, PŁCI ORAZ PODREGIONÓW, POWIATÓW I GMIN (cd.)

POPULATION BY ECONOMIC AND BIOLOGICAL AGE GROUPS, SEX AND SUBREGIONS, POWIATS AND GMINAS (cont.)

Stan w dniu 31 XII

As of 31 XII

WYSZCZEGÓLNIENIE SPECIFICATION a - 2009 b - 2010	Ogółem Total	Ekonomiczne grupy wieku Economic age groups						Biologiczne grupy wieku Biological age groups			Ludność w wieku nieprodukcyjnym na 100 osób w wieku produkcyjnym Non-working age population per 100 persons of working age
		ludność w wieku population at age									
		przedprodukcyjnym pre-working		produkcyjnym working		poprodukcyjnym post-working		0 – 14	15 – 64	65 i więcej and more	
		razem total	w tym kobiety of which females	razem total	w tym kobiety of which females	razem total	w tym kobiety of which females				
<b>PODREGION WROCŁAWSKI (cd.) SUBREGION (cont.)</b>											
<b>POWIAT STRZELIŃSKI (dok.) (cont.)</b>											
<i>Gminy miejsko-wiejskie (dok.): Urban-rural gminas (cont.):</i>											
Wiązów.....a	7429	1489	719	4732	2188	1208	853	1208	5207	1014	57,0
<b>b</b>	<b>7409</b>	<b>1472</b>	<b>725</b>	<b>4716</b>	<b>2150</b>	<b>1221</b>	<b>872</b>	<b>1193</b>	<b>5214</b>	<b>1002</b>	<b>57,1</b>
w tym miasto.....a	2330	413	207	1514	729	403	276	338	1644	348	53,9
<b>of which city b</b>	<b>2327</b>	<b>405</b>	<b>210</b>	<b>1514</b>	<b>721</b>	<b>408</b>	<b>279</b>	<b>340</b>	<b>1640</b>	<b>347</b>	<b>53,7</b>
<i>Gminy wiejskie: Rural gminas:</i>											
Borów.....a	5194	991	485	3354	1537	849	594	771	3704	719	54,9
<b>b</b>	<b>5179</b>	<b>953</b>	<b>472</b>	<b>3362</b>	<b>1532</b>	<b>864</b>	<b>606</b>	<b>730</b>	<b>3729</b>	<b>720</b>	<b>54,0</b>
Kondratowice.....a	4558	842	392	3017	1400	699	506	689	3283	586	51,1
<b>b</b>	<b>4530</b>	<b>823</b>	<b>379</b>	<b>3015</b>	<b>1395</b>	<b>692</b>	<b>512</b>	<b>669</b>	<b>3293</b>	<b>568</b>	<b>50,2</b>
Przeworno.....a	5128	1039	480	3222	1477	867	592	814	3586	728	59,2
<b>b</b>	<b>5123</b>	<b>1023</b>	<b>463</b>	<b>3216</b>	<b>1465</b>	<b>884</b>	<b>614</b>	<b>797</b>	<b>3606</b>	<b>720</b>	<b>59,3</b>
<b>POWIAT ŚREDZKI.....a</b>	<b>50119</b>	<b>9873</b>	<b>4864</b>	<b>33041</b>	<b>15500</b>	<b>7205</b>	<b>5156</b>	<b>7875</b>	<b>36390</b>	<b>5854</b>	<b>51,7</b>
<b>b</b>	<b>50484</b>	<b>9827</b>	<b>4837</b>	<b>33319</b>	<b>15579</b>	<b>7338</b>	<b>5291</b>	<b>7829</b>	<b>36790</b>	<b>5865</b>	<b>51,5</b>
<i>Gmina miejsko-wiejska: Urban-rural gminas:</i>											
Środa Śląska.....a	19290	3776	1874	12682	6012	2832	2050	3019	14022	2249	52,1
<b>b</b>	<b>19324</b>	<b>3730</b>	<b>1842</b>	<b>12703</b>	<b>6007</b>	<b>2891</b>	<b>2097</b>	<b>2975</b>	<b>14091</b>	<b>2258</b>	<b>52,1</b>
w tym miasto.....a	8931	1672	871	5887	2865	1372	995	1341	6501	1089	51,7
<b>of which city b</b>	<b>8952</b>	<b>1660</b>	<b>845</b>	<b>5894</b>	<b>2862</b>	<b>1398</b>	<b>1027</b>	<b>1335</b>	<b>6535</b>	<b>1082</b>	<b>51,9</b>
<i>Gminy wiejskie: Rural gminas:</i>											
Kostomłoty.....a	6919	1365	654	4550	2072	1004	722	1102	5001	816	52,1
<b>b</b>	<b>6990</b>	<b>1381</b>	<b>662</b>	<b>4591</b>	<b>2081</b>	<b>1018</b>	<b>740</b>	<b>1099</b>	<b>5061</b>	<b>830</b>	<b>52,3</b>
Malczyce.....a	5963	1205	583	3890	1833	868	624	965	4283	715	53,3
<b>b</b>	<b>5953</b>	<b>1169</b>	<b>564</b>	<b>3903</b>	<b>1824</b>	<b>881</b>	<b>642</b>	<b>932</b>	<b>4315</b>	<b>706</b>	<b>52,5</b>
Miękinia.....a	12369	2500	1236	8243	3890	1626	1162	1990	9044	1335	50,1
<b>b</b>	<b>12661</b>	<b>2543</b>	<b>1259</b>	<b>8458</b>	<b>3986</b>	<b>1660</b>	<b>1193</b>	<b>2047</b>	<b>9280</b>	<b>1334</b>	<b>49,7</b>
Udanin.....a	5578	1027	517	3676	1693	875	598	799	4040	739	51,7
<b>b</b>	<b>5556</b>	<b>1004</b>	<b>510</b>	<b>3664</b>	<b>1681</b>	<b>888</b>	<b>619</b>	<b>776</b>	<b>4043</b>	<b>737</b>	<b>51,6</b>

TABL. 9. LUDNOŚĆ WEDŁUG EKONOMICZNYCH I BIOLGICZNYCH GRUP WIEKU, PŁCI ORAZ PODREGIONÓW, POWIATÓW I GMIN (cd.)

POPULATION BY ECONOMIC AND BIOLOGICAL AGE GROUPS, SEX AND SUBREGIONS, POWIATS AND GMINAS (cont.)

Stan w dniu 31 XII

As of 31 XII

WYSZCZEGÓLNIENIE SPECIFICATION a - 2009 b - 2010	Ogółem Total	Ekonomiczne grupy wieku Economic age groups						Biologiczne grupy wieku Biological age groups			Ludność w wieku nieprodukcyjnym na 100 osób w wieku produkcyjnym Non-working age population per 100 persons of working age
		ludność w wieku population at age									
		przedprodukcyjnym pre-working		produkcyjnym working		poprodukcyjnym post-working		0 – 14	15 – 64	65 i więcej and more	
		razem total	w tym kobiety of which females	razem total	w tym kobiety of which females	razem total	w tym kobiety of which females				
<b>PODREGION WROCŁAWSKI (cd.) SUBREGION (cont.)</b>											
POWIAT TRZEBNICKI.....a	79166	15759	7798	52314	24673	11093	7899	12580	57746	8840	51,3
b	<b>79934</b>	<b>15657</b>	<b>7738</b>	<b>52862</b>	<b>24828</b>	<b>11415</b>	<b>8223</b>	<b>12637</b>	<b>58447</b>	<b>8850</b>	<b>51,2</b>
<i>Gminy miejsko-wiejskie: Urban-rural gminas:</i>											
Oborniki Śląskie.....a	18514	3399	1676	12207	5776	2908	2010	2723	13461	2330	51,7
b	<b>18863</b>	<b>3464</b>	<b>1723</b>	<b>12397</b>	<b>5842</b>	<b>3002</b>	<b>2112</b>	<b>2812</b>	<b>13711</b>	<b>2340</b>	<b>52,2</b>
w tym miasto.....a	8479	1360	674	5586	2677	1533	1065	1076	6182	1221	51,8
of which city b	<b>8577</b>	<b>1370</b>	<b>674</b>	<b>5620</b>	<b>2689</b>	<b>1587</b>	<b>1117</b>	<b>1101</b>	<b>6249</b>	<b>1227</b>	<b>52,6</b>
Prusice.....a	9158	1894	924	6126	2776	1138	837	1504	6733	921	49,5
b	<b>9166</b>	<b>1862</b>	<b>906</b>	<b>6152</b>	<b>2792</b>	<b>1152</b>	<b>864</b>	<b>1477</b>	<b>6783</b>	<b>906</b>	<b>49,0</b>
w tym miasto.....a	2195	414	196	1508	706	273	208	336	1636	223	45,6
of which city b	<b>2185</b>	<b>408</b>	<b>195</b>	<b>1498</b>	<b>697</b>	<b>279</b>	<b>216</b>	<b>333</b>	<b>1631</b>	<b>221</b>	<b>45,9</b>
Trzebnica.....a	22385	4471	2240	14726	7084	3188	2291	3638	16246	2501	52,0
b	<b>22569</b>	<b>4443</b>	<b>2227</b>	<b>14837</b>	<b>7096</b>	<b>3289</b>	<b>2374</b>	<b>3680</b>	<b>16365</b>	<b>2524</b>	<b>52,1</b>
w tym miasto.....a	12401	2172	1092	8229	4049	2000	1468	1804	9038	1559	50,7
of which city b	<b>12460</b>	<b>2166</b>	<b>1091</b>	<b>8220</b>	<b>4013</b>	<b>2074</b>	<b>1529</b>	<b>1839</b>	<b>9044</b>	<b>1577</b>	<b>51,6</b>
Żmigród.....a	15012	3119	1529	9706	4556	2187	1555	2454	10783	1775	54,7
b	<b>15001</b>	<b>3040</b>	<b>1479</b>	<b>9741</b>	<b>4565</b>	<b>2220</b>	<b>1595</b>	<b>2414</b>	<b>10851</b>	<b>1736</b>	<b>54,0</b>
w tym miasto.....a	6530	1290	622	4369	2115	871	634	1021	4825	684	49,5
of which city b	<b>6519</b>	<b>1251</b>	<b>598</b>	<b>4362</b>	<b>2099</b>	<b>906</b>	<b>664</b>	<b>1007</b>	<b>4831</b>	<b>681</b>	<b>49,4</b>
<i>Gminy wiejskie: Rural gminas:</i>											
Wisznia Mała.....a	8565	1718	881	5837	2766	1010	736	1349	6438	778	46,7
b	<b>8763</b>	<b>1700</b>	<b>870</b>	<b>5995</b>	<b>2810</b>	<b>1068</b>	<b>792</b>	<b>1353</b>	<b>6601</b>	<b>809</b>	<b>46,2</b>
Zawonia.....a	5532	1158	548	3712	1715	662	470	912	4085	535	49,0
b	<b>5572</b>	<b>1148</b>	<b>533</b>	<b>3740</b>	<b>1723</b>	<b>684</b>	<b>486</b>	<b>901</b>	<b>4136</b>	<b>535</b>	<b>49,0</b>
POWIAT WOŁOWSKI.....a	47344	8699	4241	30976	14657	7669	5419	6910	34148	6286	52,8
b	<b>47347</b>	<b>8535</b>	<b>4173</b>	<b>31019</b>	<b>14569</b>	<b>7793</b>	<b>5555</b>	<b>6773</b>	<b>34304</b>	<b>6270</b>	<b>52,6</b>
<i>Gminy miejsko-wiejskie: Urban-rural gminas:</i>											
Brzeg Dolny.....a	16145	2892	1380	10727	5175	2526	1797	2317	11769	2059	50,5
b	<b>16119</b>	<b>2822</b>	<b>1351</b>	<b>10694</b>	<b>5121</b>	<b>2603</b>	<b>1871</b>	<b>2260</b>	<b>11792</b>	<b>2067</b>	<b>50,7</b>
w tym miasto.....a	12689	2176	1042	8449	4116	2064	1465	1738	9290	1661	50,2
of which city b	<b>12652</b>	<b>2125</b>	<b>1017</b>	<b>8396</b>	<b>4067</b>	<b>2131</b>	<b>1533</b>	<b>1683</b>	<b>9290</b>	<b>1679</b>	<b>50,7</b>

TABL. 9. LUDNOŚĆ WEDŁUG EKONOMICZNYCH I BIOLGICZNYCH GRUP WIEKU, PŁCI ORAZ PODREGIONÓW, POWIATÓW I GMIN (cd.)

POPULATION BY ECONOMIC AND BIOLOGICAL AGE GROUPS, SEX AND SUBREGIONS, POWIATS AND GMINAS (cont.)

Stan w dniu 31 XII

As of 31 XII

WYSZCZEGÓLNIENIE SPECIFICATION a - 2009 b - 2010	Ogółem Total	Ekonomiczne grupy wieku Economic age groups						Biologiczne grupy wieku Biological age groups			Ludność w wieku nieprodukcyjnym na 100 osób w wieku produkcyjnym Non-working age population per 100 persons of working age
		ludność w wieku population at age									
		przedprodukcyjnym pre-working		produkcyjnym working		poprodukcyjnym post-working		0 – 14	15 – 64	65 i więcej and more	
		razem total	w tym kobiety of which females	razem total	w tym kobiety of which females	razem total	w tym kobiety of which females				
<b>PODREGION</b>											
<b>WROCŁAWSKI (cd.)</b>											
<b>SUBREGION (cont.)</b>											
<b>POWIAT WOŁOWSKI</b>											
(dok.) (cont.)											
Gminy miejsko-wiejskie (dok.):											
Urban-rural gminas (cont.):											
Wołów .....	a 22587	4088	1991	14830	7019	3669	2599	3236	16371	2980	52,3
<b>b</b>	<b>22621</b>	<b>4014</b>	<b>1951</b>	<b>14900</b>	<b>6996</b>	<b>3707</b>	<b>2644</b>	<b>3176</b>	<b>16474</b>	<b>2971</b>	<b>51,8</b>
w tym miasto .....	a 12313	2085	1024	8160	3950	2068	1488	1652	9015	1646	50,9
of which city	<b>b 12302</b>	<b>2038</b>	<b>991</b>	<b>8171</b>	<b>3928</b>	<b>2093</b>	<b>1515</b>	<b>1625</b>	<b>9026</b>	<b>1651</b>	<b>50,6</b>
Gminy wiejskie:											
Rural gminas:											
Wińsko .....	a 8612	1719	870	5419	2463	1474	1023	1357	6008	1247	58,9
<b>b</b>	<b>8607</b>	<b>1699</b>	<b>871</b>	<b>5425</b>	<b>2452</b>	<b>1483</b>	<b>1040</b>	<b>1337</b>	<b>6038</b>	<b>1232</b>	<b>58,7</b>
<b>POWIAT WROCŁAWSKI ....</b>	a 111069	22324	10751	73993	35476	14752	10357	17935	81185	11949	50,1
<b>b</b>	<b>114151</b>	<b>22857</b>	<b>11086</b>	<b>76001</b>	<b>36324</b>	<b>15293</b>	<b>10831</b>	<b>18664</b>	<b>83438</b>	<b>12049</b>	<b>50,2</b>
Gminy miejsko-wiejskie:											
Urban-rural gminas:											
Kąty Wrocławskie .....	a 19232	3928	1885	12654	6031	2650	1848	3178	13901	2153	52,0
<b>b</b>	<b>19690</b>	<b>4025</b>	<b>1928</b>	<b>12952</b>	<b>6174</b>	<b>2713</b>	<b>1914</b>	<b>3305</b>	<b>14229</b>	<b>2156</b>	<b>52,0</b>
w tym miasto .....	a 5592	1099	538	3696	1800	797	578	905	4073	614	51,3
of which city	<b>b 5678</b>	<b>1116</b>	<b>551</b>	<b>3736</b>	<b>1814</b>	<b>826</b>	<b>609</b>	<b>918</b>	<b>4146</b>	<b>614</b>	<b>52,0</b>
Sobótka .....	a 12538	2358	1169	8231	3950	1949	1387	1851	9118	1569	52,3
<b>b</b>	<b>12626</b>	<b>2354</b>	<b>1183</b>	<b>8276</b>	<b>3948</b>	<b>1996</b>	<b>1431</b>	<b>1867</b>	<b>9187</b>	<b>1572</b>	<b>52,6</b>
w tym miasto .....	a 6906	1195	600	4560	2255	1151	824	936	5070	900	51,4
of which city	<b>b 6924</b>	<b>1190</b>	<b>613</b>	<b>4536</b>	<b>2232</b>	<b>1198</b>	<b>862</b>	<b>944</b>	<b>5069</b>	<b>911</b>	<b>52,6</b>
Święta Katarzyna.....	a 15121	2818	1375	10233	5007	2070	1465	2285	11167	1669	47,8
<b>b</b>	<b>15735</b>	<b>2942</b>	<b>1446</b>	<b>10627</b>	<b>5192</b>	<b>2166</b>	<b>1552</b>	<b>2469</b>	<b>11575</b>	<b>1691</b>	<b>48,1</b>
w tym miasto Siechnice....	a 4077	661	310	2898	1402	518	367	516	3149	412	40,7
of which city Siechnice	<b>b 4403</b>	<b>750</b>	<b>359</b>	<b>3112</b>	<b>1521</b>	<b>541</b>	<b>389</b>	<b>625</b>	<b>3360</b>	<b>418</b>	<b>41,5</b>
Gminy wiejskie:											
Rural gminas:											
Czemnica .....	a 10726	2266	1079	7112	3389	1348	937	1846	7821	1059	50,8
<b>b</b>	<b>11199</b>	<b>2353</b>	<b>1144</b>	<b>7415</b>	<b>3516</b>	<b>1431</b>	<b>1001</b>	<b>1933</b>	<b>8171</b>	<b>1095</b>	<b>51,0</b>

TABL. 9. LUDNOŚĆ WEDŁUG EKONOMICZNYCH I BIOLGICZNYCH GRUP WIEKU, PŁCI ORAZ PODREGIONÓW, POWIATÓW I GMIN (dok.)  
 POPULATION BY ECONOMIC AND BIOLOGICAL AGE GROUPS, SEX AND SUBREGIONS, POWIATS AND GMINAS (cont.)  
 Stan w dniu 31 XII  
 As of 31 XII

WYSZCZEGÓLNIENIE SPECIFICATION a - 2009 b - 2010	Ogółem Total	Ekonomiczne grupy wieku Economic age groups						Biologiczne grupy wieku Biological age groups			Ludność w wieku nieprodukcyjnym na 100 osób w wieku produkcyjnym Non-working age population per 100 persons of working age
		ludność w wieku population at age									
		przedprodukcyjnym pre-working		produkcyjnym working		poprodukcyjnym post-working		0 – 14	15 – 64	65 i więcej and more	
		razem total	w tym kobiety of which females	razem total	w tym kobiety of which females	razem total	w tym kobiety of which females				
<b>PODREGION</b>											
<b>WROCŁAWSKI (dok.)</b>											
<b>SUBREGION (cont.)</b>											
POWIAT WROCŁAWSKI (dok.) (cont.)											
Gminy wiejskie (dok.): Rural gminas (cont.):											
Długotęka .....a	22854	4783	2291	15287	7277	2784	1898	3852	16801	2201	49,5
<b>b</b>	<b>23474</b>	<b>4872</b>	<b>2343</b>	<b>15679</b>	<b>7433</b>	<b>2923</b>	<b>1997</b>	<b>3950</b>	<b>17261</b>	<b>2263</b>	<b>49,7</b>
Jordanów Śląski .....a	3044	559	270	2055	952	430	322	442	2235	367	48,1
<b>b</b>	<b>3062</b>	<b>552</b>	<b>265</b>	<b>2082</b>	<b>965</b>	<b>428</b>	<b>323</b>	<b>454</b>	<b>2248</b>	<b>360</b>	<b>47,1</b>
Kobierzyce.....a	15249	3303	1619	10173	4974	1773	1241	2683	11100	1466	49,9
<b>b</b>	<b>15781</b>	<b>3416</b>	<b>1675</b>	<b>10506</b>	<b>5126</b>	<b>1859</b>	<b>1324</b>	<b>2831</b>	<b>11485</b>	<b>1465</b>	<b>50,2</b>
Mietków .....a	3860	692	322	2498	1154	670	477	521	2775	564	54,5
<b>b</b>	<b>3857</b>	<b>673</b>	<b>330</b>	<b>2523</b>	<b>1150</b>	<b>661</b>	<b>470</b>	<b>517</b>	<b>2794</b>	<b>546</b>	<b>52,9</b>
Żórawina .....a	8445	1617	741	5750	2742	1078	782	1277	6267	901	46,9
<b>b</b>	<b>8727</b>	<b>1670</b>	<b>772</b>	<b>5941</b>	<b>2820</b>	<b>1116</b>	<b>819</b>	<b>1338</b>	<b>6488</b>	<b>901</b>	<b>46,9</b>
<b>PODREGION</b>											
<b>m. WROCŁAW .....a</b>	<b>632146</b>	<b>92691</b>	<b>45419</b>	<b>418260</b>	<b>207031</b>	<b>121195</b>	<b>84983</b>	<b>75568</b>	<b>457538</b>	<b>99040</b>	<b>51,1</b>
<b>SUBREGION</b>	<b>b</b>	<b>93225</b>	<b>45640</b>	<b>415905</b>	<b>204800</b>	<b>123866</b>	<b>87596</b>	<b>76941</b>	<b>456768</b>	<b>99287</b>	<b>52,2</b>
(miasto na prawach powiatu) (city with powiat status)											

### III. RUCH NATURALNY LUDNOŚCI

### VITAL STATISTICS OF POPULATION

#### MAŁŻEŃSTWA

#### MARRIAGES

TABL. 1(10). MAŁŻEŃSTWA ZAWARTE I ROZWIĄZANE  
MARRIAGES CONTRACTED AND DISSOLVED

WYSZCZEGÓLNIENIE SPECIFICATION	2009	2010
<b>OGÓŁEM TOTAL</b>		
Małżeństwa zawarte ..... <i>Marriages contracted</i>	18024	16390
Małżeństwa rozwiązane ..... <i>Marriages dissolved</i>	19067	17693
przez śmierć męża ..... <i>by death of husband</i>	9064	8689
przez śmierć żony ..... <i>by death of wife</i>	3476	3207
przez rozwód <sup>a</sup> ..... <i>by divorce<sup>a</sup></i>	6527	5797
Różnica między małżeństwami zawartymi i rozwiązanymi <sup>b</sup> ..... <i>Difference between contracted and dissolved marriages<sup>b</sup></i>	-832	-823
Małżeństwa rozwiązane na 1000 istniejących małżeństw ..... <i>Marriages dissolved per 1000 existing marriages</i>	29,3	27,3
Małżeństwa istniejące <sup>c</sup> w tys. .... <i>Existing marriages<sup>c</sup> in thous.</i>	649,9	649,1
<b>MIASTA URBAN AREAS</b>		
Małżeństwa zawarte ..... <i>Marriages contracted</i>	12868	11586
Małżeństwa rozwiązane ..... <i>Marriages dissolved</i>	14500	13268
przez śmierć męża ..... <i>by death of husband</i>	6513	6162
przez śmierć żony ..... <i>by death of wife</i>	2551	2324
przez rozwód <sup>a</sup> ..... <i>by divorce<sup>a</sup></i>	5436	4782
Różnica między małżeństwami zawartymi i rozwiązanymi <sup>b</sup> ..... <i>Difference between contracted and dissolved marriages<sup>b</sup></i>	-2802	-2748
Małżeństwa rozwiązane na 1000 istniejących małżeństw ..... <i>Marriages dissolved per 1000 existing marriages</i>	32,1	29,6
Małżeństwa istniejące <sup>c</sup> w tys. .... <i>Existing marriages<sup>c</sup> in thous.</i>	451,1	448,3
<b>WIEŚ RURAL AREAS</b>		
Małżeństwa zawarte ..... <i>Marriages contracted</i>	5156	4804
Małżeństwa rozwiązane ..... <i>Marriages dissolved</i>	4567	4425
przez śmierć męża ..... <i>by death of husband</i>	2551	2527
przez śmierć żony ..... <i>by death of wife</i>	925	883
przez rozwód <sup>a</sup> ..... <i>by divorce<sup>a</sup></i>	1091	1015
Różnica między małżeństwami zawartymi i rozwiązanymi <sup>b</sup> ..... <i>Difference between contracted and dissolved marriages<sup>b</sup></i>	1970	1925
Małżeństwa rozwiązane na 1000 zawartych małżeństw ..... <i>Marriages dissolved per 1000 existing marriages</i>	23,0	22,0
Małżeństwa istniejące <sup>c</sup> w tys. .... <i>Existing marriages<sup>c</sup> in thous.</i>	198,9	200,8

a W podziale na miasta i wieś nie uwzględniono rozwodów orzeczonych z powództwa osób zamieszkałych za granicą. b Po uwzględnieniu salda migracji zagranicznych i wewnętrznych osób pozostających w stanie małżeńskim. c Stan w dniu 31 XII.

<sup>a</sup> Data by urban and rural areas exclude divorces if the persons filling petition for a divorce live abroad. <sup>b</sup> Including net international and internal migration of married persons. <sup>c</sup> As of 31 XII.

TABL. 2(11). MAŁŻEŃSTWA WEDŁUG WIEKU NOWOŻEŃCÓW  
MARRIAGES BY AGE OF BRIDEGROOMS AND BRIDES CONTRACTED  
A. OGÓŁEM  
TOTAL

WIEK MĘŻCZYŃ MALES AT AGE	Ogółem Total	Wiek kobiet Females at age									60 lat i więcej and more
		19 lat i mniej 19 and less	20 – 24	25 – 29	30 – 34	35 – 39	40 – 44	45 – 49	50 – 54	55 – 59	
<b>2009</b>											
<b>OGÓŁEM TOTAL</b>	<b>18024</b>	<b>625</b>	<b>5601</b>	<b>7168</b>	<b>2360</b>	<b>802</b>	<b>367</b>	<b>300</b>	<b>325</b>	<b>230</b>	<b>246</b>
19 lat i mniej and less	108	74	31	3	-	-	-	-	-	-	-
20 – 24	3015	355	1963	611	71	12	2	-	1	-	-
25 – 29	7812	154	2904	4212	469	57	15	1	-	-	-
30 – 34	3788	32	580	1839	1122	184	16	12	2	1	-
35 – 39	1236	5	99	349	452	249	54	14	11	2	1
40 – 44	565	1	12	90	150	162	96	40	11	1	2
45 – 49	413	2	9	37	57	80	97	65	42	17	7
50 – 54	363	2	1	15	30	37	45	87	102	28	16
55 – 59	279	-	2	5	6	14	24	42	80	74	32
60 lat i więcej and more	445	-	-	7	3	7	18	39	76	107	188
w tym MIASTA of which URBAN AREAS											
<b>R A Z E M TOTAL</b>	<b>12868</b>	<b>340</b>	<b>3595</b>	<b>5338</b>	<b>1823</b>	<b>615</b>	<b>254</b>	<b>236</b>	<b>260</b>	<b>195</b>	<b>212</b>
19 lat i mniej and less	73	49	21	3	-	-	-	-	-	-	-
20 – 24	1873	190	1206	418	50	9	-	-	-	-	-
25 – 29	5508	73	1886	3135	358	44	11	1	-	-	-
30 – 34	2854	24	386	1407	883	134	9	8	2	1	-
35 – 39	929	2	76	258	347	196	28	11	8	2	1
40 – 44	425	-	11	64	111	128	73	29	8	-	1
45 – 49	320	-	8	30	46	58	70	55	34	14	5
50 – 54	272	2	-	12	22	28	31	65	77	23	12
55 – 59	232	-	1	5	3	12	19	33	64	65	30
60 lat i więcej and more	216	-	-	2	-	3	2	10	30	43	126
<b>2010</b>											
<b>OGÓŁEM TOTAL</b>	<b>16390</b>	<b>513</b>	<b>4711</b>	<b>6654</b>	<b>2294</b>	<b>768</b>	<b>363</b>	<b>293</b>	<b>312</b>	<b>232</b>	<b>250</b>
19 lat i mniej and less	56	37	18	1	-	-	-	-	-	-	-
20 – 24	2540	304	1687	483	51	13	2	-	-	-	-
25 – 29	7016	131	2421	3910	483	52	13	5	1	-	-
30 – 34	3477	29	473	1803	983	163	19	7	-	-	-
35 – 39	1302	6	84	351	523	267	55	12	2	1	1
40 – 44	537	6	16	70	166	148	82	23	20	3	3
45 – 49	385	-	8	28	57	69	102	78	30	11	2
50 – 54	350	-	4	5	21	30	50	91	110	31	8
55 – 59	283	-	-	2	5	19	30	43	83	74	27
60 lat i więcej and more	444	-	-	1	5	7	10	34	66	112	209
w tym MIASTA of which URBAN AREAS											
<b>R A Z E M TOTAL</b>	<b>11586</b>	<b>239</b>	<b>2926</b>	<b>4901</b>	<b>1764</b>	<b>597</b>	<b>286</b>	<b>227</b>	<b>246</b>	<b>194</b>	<b>206</b>
19 lat i mniej and less	29	20	8	1	-	-	-	-	-	-	-
20 – 24	1495	137	988	323	35	10	2	-	-	-	-
25 – 29	4855	58	1539	2847	359	35	12	4	1	-	-
30 – 34	2620	18	310	1373	772	126	16	5	-	-	-
35 – 39	1008	4	64	276	406	215	32	10	1	-	-
40 – 44	416	2	11	54	121	122	70	17	15	3	1
45 – 49	301	-	5	21	49	46	87	60	22	9	2
50 – 54	272	-	1	3	14	25	39	72	88	24	6
55 – 59	221	-	-	2	4	13	21	33	66	62	20
60 lat i więcej and more	369	-	-	1	4	5	7	26	53	96	177



TABL. 2(11). MAŁŻEŃSTWA WEDŁUG WIEKU NOWOŻEŃCÓW (dok.)  
MARRIAGES BY AGE OF BRIDEGROOMS AND BRIDES CONTRACTED (cont.)  
B. W TYM MAŁŻEŃSTWA WYZNANIOWE  
OF WHICH CHURCH OR RELIGIOUS MARRIAGES

WIEK MĘŻCZYŃ MALES AT AGE	Ogółem Total	Wiek kobiet Females at age									60 lat i więcej and more
		19 lat i mniej 19 and less	20 – 24	25 – 29	30 – 34	35 – 39	40 – 44	45 – 49	50 – 54	55 – 59	
<b>2009</b>											
<b>OGÓŁEM.....</b>	<b>10803</b>	<b>283</b>	<b>3905</b>	<b>4988</b>	<b>1176</b>	<b>219</b>	<b>59</b>	<b>43</b>	<b>37</b>	<b>30</b>	<b>63</b>
<b>TOTAL</b>											
19 lat i mniej..... and less	35	25	10	-	-	-	-	-	-	-	-
20 – 24.....	1958	164	1336	427	26	5	-	-	-	-	-
25 – 29.....	5684	78	2152	3160	271	19	4	-	-	-	-
30 – 34.....	2266	15	362	1202	625	54	3	4	-	1	-
35 – 39.....	488	1	38	159	195	82	10	3	-	-	-
40 – 44.....	142	-	6	31	38	41	14	9	2	-	1
45 – 49.....	64	-	1	5	14	13	16	6	5	3	1
50 – 54.....	47	-	-	4	7	2	7	11	9	3	4
55 – 59.....	36	-	-	-	-	-	4	7	9	9	7
60 lat i więcej..... and more	83	-	-	-	-	3	1	3	12	14	50
w tym MIASTA of which URBAN AREAS											
<b>R A Z E M.....</b>	<b>7367</b>	<b>132</b>	<b>2380</b>	<b>3652</b>	<b>882</b>	<b>155</b>	<b>41</b>	<b>29</b>	<b>25</b>	<b>25</b>	<b>46</b>
<b>TOTAL</b>											
19 lat i mniej..... and less	18	12	6	-	-	-	-	-	-	-	-
20 – 24.....	1132	72	753	284	20	3	-	-	-	-	-
25 – 29.....	44	17	24	2	1	-	-	-	-	-	-
30 – 34.....	3929	36	1361	2324	191	14	3	-	-	-	-
35 – 39.....	1668	12	224	901	487	40	2	1	-	1	-
40 – 44.....	357	-	30	115	143	61	6	2	-	-	-
45 – 49.....	98	-	5	22	25	27	12	6	1	-	-
50 – 54.....	44	-	1	3	11	6	10	5	5	3	-
55 – 59.....	31	-	-	3	5	1	4	8	6	3	1
60 lat i więcej..... and more	65	-	-	-	-	3	1	2	9	11	39
<b>2010</b>											
<b>OGÓŁEM.....</b>	<b>9665</b>	<b>228</b>	<b>3167</b>	<b>4724</b>	<b>1123</b>	<b>202</b>	<b>59</b>	<b>26</b>	<b>41</b>	<b>41</b>	<b>54</b>
<b>TOTAL</b>											
19 lat i mniej..... and less	16	10	6	-	-	-	-	-	-	-	-
20 – 24.....	1637	144	1140	331	21	1	-	-	-	-	-
25 – 29.....	5074	62	1720	2979	293	18	2	-	-	-	-
30 – 34.....	2101	9	271	1224	534	58	3	2	-	-	-
35 – 39.....	503	2	28	160	222	72	17	2	-	-	-
40 – 44.....	114	1	-	26	40	35	11	-	-	1	-
45 – 49.....	57	-	2	3	8	15	15	9	4	1	-
50 – 54.....	49	-	-	1	3	2	7	7	20	7	2
55 – 59.....	35	-	-	-	1	-	3	4	13	8	6
60 lat i więcej..... and more	79	-	-	-	1	1	1	2	4	24	46
w tym MIASTA of which URBAN AREAS											
<b>R A Z E M.....</b>	<b>6534</b>	<b>79</b>	<b>1885</b>	<b>3395</b>	<b>861</b>	<b>153</b>	<b>43</b>	<b>17</b>	<b>26</b>	<b>35</b>	<b>40</b>
<b>TOTAL</b>											
19 lat i mniej..... and less	6	4	2	-	-	-	-	-	-	-	-
20 – 24.....	898	47	631	205	14	1	-	-	-	-	-
25 – 29.....	24	6	11	7	-	-	-	-	-	-	-
30 – 34.....	3449	24	1063	2132	215	13	2	-	-	-	-
35 – 39.....	1556	3	170	912	422	46	2	1	-	-	-
40 – 44.....	384	1	18	124	175	54	10	2	-	-	-
45 – 49.....	84	-	-	20	26	30	7	-	-	1	-
50 – 54.....	38	-	1	2	7	6	12	7	3	-	-
55 – 59.....	36	-	-	-	-	2	7	4	15	6	2
60 lat i więcej..... and more	62	-	-	-	1	1	1	2	2	21	34

TABL.3(12). MAŁŻEŃSTWA WEDŁUG RÓŻNICY WIEKU MIĘDZY MAŁŻONKAMI  
 MARRIAGES BY DIFFERENCE IN AGE BETWEEN THE SPOUSES CONTRACTED

WIEK MĘŻA HUSBAND AGE a - 2000 b - 2010	Ogółem Total	Małżon- kowie w równym wieku Spouses at the same age	Mąż starszy od żony o lat Husband older than wife				Żona starsza od męża o lat Wife older than husband			
			1 - 2	3 - 5	6 - 10	11 i więcej and more	1 - 2	3 - 5	6 - 10	11 i więcej and more
			<b>OGÓŁEM</b>							
<b>OGÓŁEM</b> ..... a	18024	2172	4433	4403	2520	918	2101	1014	353	110
<b>TOTAL</b> ..... b	<b>16390</b>	<b>1943</b>	<b>4100</b>	<b>4055</b>	<b>2298</b>	<b>787</b>	<b>1934</b>	<b>847</b>	<b>339</b>	<b>87</b>
19 lat i mniej..... a and less	108	18	49	1	-	-	30	6	4	-
..... b	<b>56</b>	<b>24</b>	<b>10</b>	-	-	-	<b>16</b>	<b>5</b>	<b>1</b>	-
20 - 24..... a	3015	584	920	467	26	-	609	287	100	22
..... b	<b>2540</b>	<b>481</b>	<b>815</b>	<b>406</b>	<b>17</b>	-	<b>485</b>	<b>243</b>	<b>76</b>	<b>17</b>
25 - 29..... a	7812	1156	2321	2158	656	6	983	392	114	26
..... b	<b>7016</b>	<b>1028</b>	<b>2190</b>	<b>1853</b>	<b>500</b>	<b>6</b>	<b>953</b>	<b>339</b>	<b>122</b>	<b>25</b>
30 - 34..... a	3788	269	755	1156	973	101	302	165	47	20
..... b	<b>3477</b>	<b>246</b>	<b>680</b>	<b>1171</b>	<b>836</b>	<b>81</b>	<b>262</b>	<b>139</b>	<b>50</b>	<b>12</b>
35 - 39..... a	1236	58	163	270	425	175	59	46	24	16
..... b	<b>1302</b>	<b>65</b>	<b>180</b>	<b>307</b>	<b>432</b>	<b>163</b>	<b>82</b>	<b>43</b>	<b>20</b>	<b>10</b>
40 - 44..... a	565	24	60	99	154	150	25	30	17	6
..... b	<b>537</b>	<b>18</b>	<b>46</b>	<b>75</b>	<b>188</b>	<b>131</b>	<b>30</b>	<b>17</b>	<b>20</b>	<b>12</b>
45 - 49..... a	413	15	34	64	79	136	19	36	21	9
..... b	<b>385</b>	<b>18</b>	<b>39</b>	<b>68</b>	<b>81</b>	<b>113</b>	<b>27</b>	<b>14</b>	<b>21</b>	<b>4</b>
50 - 54..... a	363	23	45	66	60	96	33	22	12	6
..... b	<b>350</b>	<b>34</b>	<b>40</b>	<b>61</b>	<b>65</b>	<b>77</b>	<b>34</b>	<b>20</b>	<b>16</b>	<b>3</b>
55 lat i więcej..... a and more	724	25	86	122	147	254	41	30	14	5
..... b	<b>727</b>	<b>29</b>	<b>100</b>	<b>114</b>	<b>179</b>	<b>216</b>	<b>45</b>	<b>27</b>	<b>13</b>	<b>4</b>
w tym MIASTA of which URBAN AREAS										
<b>RAZEM</b> ..... a	12868	1574	3191	3062	1716	708	1551	721	266	79
<b>TOTAL</b> ..... b	<b>11586</b>	<b>1414</b>	<b>2873</b>	<b>2782</b>	<b>1597</b>	<b>594</b>	<b>1401</b>	<b>615</b>	<b>243</b>	<b>67</b>
19 lat i mniej..... a and less	73	11	35	-	-	-	19	4	4	-
..... b	<b>29</b>	<b>10</b>	<b>7</b>	-	-	-	<b>8</b>	<b>3</b>	<b>1</b>	-
20 - 24..... a	1873	378	570	232	15	-	409	186	69	14
..... b	<b>1495</b>	<b>303</b>	<b>454</b>	<b>186</b>	<b>11</b>	-	<b>312</b>	<b>164</b>	<b>51</b>	<b>14</b>
25 - 29..... a	5508	861	1680	1450	370	3	744	289	92	19
..... b	<b>4855</b>	<b>773</b>	<b>1563</b>	<b>1183</b>	<b>280</b>	<b>4</b>	<b>701</b>	<b>244</b>	<b>87</b>	<b>20</b>
30 - 34..... a	2854	213	596	889	675	71	236	128	32	14
..... b	<b>2620</b>	<b>194</b>	<b>535</b>	<b>898</b>	<b>572</b>	<b>51</b>	<b>208</b>	<b>115</b>	<b>38</b>	<b>9</b>
35 - 39..... a	929	46	122	217	312	134	47	22	17	12
..... b	<b>1008</b>	<b>55</b>	<b>131</b>	<b>246</b>	<b>339</b>	<b>124</b>	<b>66</b>	<b>30</b>	<b>12</b>	<b>5</b>
40 - 44..... a	425	18	50	76	117	109	18	22	12	3
..... b	<b>416</b>	<b>12</b>	<b>39</b>	<b>61</b>	<b>144</b>	<b>97</b>	<b>25</b>	<b>14</b>	<b>14</b>	<b>10</b>
45 - 49..... a	320	12	26	47	56	109	16	30	17	7
..... b	<b>301</b>	<b>14</b>	<b>32</b>	<b>57</b>	<b>60</b>	<b>88</b>	<b>20</b>	<b>7</b>	<b>19</b>	<b>4</b>
50 - 54..... a	272	14	38	48	49	68	26	15	9	5
..... b	<b>272</b>	<b>28</b>	<b>31</b>	<b>52</b>	<b>48</b>	<b>57</b>	<b>26</b>	<b>15</b>	<b>12</b>	<b>3</b>
55 lat i więcej..... a and more	614	21	74	103	122	214	36	25	14	5
..... b	<b>590</b>	<b>25</b>	<b>81</b>	<b>99</b>	<b>143</b>	<b>173</b>	<b>35</b>	<b>23</b>	<b>9</b>	<b>2</b>
<b>Z OGÓŁEM MAŁŻEŃSTWA WYZNANIOWE OF TOTAL CHURCH OR RELIGIOUS MARRIAGES</b>										
<b>RAZEM</b> ..... a	10803	1453	2984	2820	1303	239	1353	516	109	26
<b>TOTAL</b> ..... b	<b>9665</b>	<b>1324</b>	<b>2769</b>	<b>2511</b>	<b>1089</b>	<b>186</b>	<b>1202</b>	<b>455</b>	<b>119</b>	<b>10</b>
19 lat i mniej..... a and less	35	6	18	-	-	-	8	3	-	-
..... b	<b>16</b>	<b>5</b>	<b>3</b>	-	-	-	<b>7</b>	<b>1</b>	-	-
20 - 24..... a	1958	389	620	269	8	-	440	189	37	6
..... b	<b>1637</b>	<b>354</b>	<b>537</b>	<b>221</b>	<b>7</b>	-	<b>329</b>	<b>152</b>	<b>36</b>	<b>1</b>
25 - 29..... a	5684	884	1781	1609	402	3	719	237	41	8
..... b	<b>5074</b>	<b>793</b>	<b>1705</b>	<b>1324</b>	<b>278</b>	<b>2</b>	<b>692</b>	<b>223</b>	<b>54</b>	<b>3</b>
30 - 34..... a	2266	145	456	763	613	54	157	61	11	6
..... b	<b>2101</b>	<b>141</b>	<b>433</b>	<b>778</b>	<b>518</b>	<b>33</b>	<b>122</b>	<b>60</b>	<b>13</b>	<b>3</b>
35 - 39..... a	488	20	73	113	189	67	15	5	6	-
..... b	<b>503</b>	<b>17</b>	<b>61</b>	<b>133</b>	<b>189</b>	<b>62</b>	<b>24</b>	<b>11</b>	<b>4</b>	<b>2</b>

TABL. 3(12). MAŁŻEŃSTWA WEDŁUG RÓŻNICY WIEKU MIĘDZY MAŁŻONKAMI (dok.)

MARRIAGES BY DIFFERENCE IN AGE BETWEEN THE SPOUSES CONTRACTED (cont.)

WIEK MĘŻA HUSBAND AGE a - 2009 b - 2010	Ogółem Total	Małżonkowie w równym wieku Spouses at the same age	Mąż starszy od żony o lat Husband older than wife				Żona starsza od męża o lat Wife older than husband				
			1 - 2	3 - 5	6 - 10	11 i więcej and more	1 - 2	3 - 5	6 - 10	11 i więcej and more	
			<b>Z OGÓŁEM MAŁŻEŃSTWA WYZNANIOWE (dok.) OF TOTAL CHURCH OR RELIGIOUS MARRIAGES (cont.)</b>								
40 - 44 .....	a	142	-	13	29	38	46	5	4	5	2
	b	114	3	4	18	43	39	6	-	-	1
45 - 49 .....	a	64	2	3	15	10	24	1	4	3	2
	b	57	1	4	8	20	15	6	1	2	-
50 - 54 .....	a	47	3	5	7	9	15	1	2	5	-
	b	49	5	5	9	6	9	5	3	7	-
55 lat i więcej and more	a	119	4	15	15	34	30	7	11	1	2
	b	114	5	17	20	28	26	11	4	3	-
w tym MIASTA of which URBAN AREAS											
R A Z E M.....	a	7367	1030	2060	1870	822	170	972	351	75	17
T O T A L	b	6534	943	1897	1629	692	131	831	317	87	7
19 lat i mniej and less	a	18	3	9	-	-	-	4	2	-	-
	b	6	-	2	-	-	-	4	-	-	-
20 - 24 .....	a	1132	240	352	105	4	-	281	121	26	3
	b	898	219	284	78	3	-	195	93	25	1
25 - 29 .....	a	3929	649	1267	1058	218	2	538	161	29	7
	b	3449	590	1208	816	144	2	487	162	38	2
30 - 34 .....	a	1668	117	356	573	406	32	125	48	8	3
	b	1556	113	340	586	337	18	101	47	13	1
35 - 39 .....	a	357	16	49	92	131	52	12	2	3	-
	b	384	14	42	105	148	44	19	8	2	2
40 - 44 .....	a	98	-	11	18	24	34	4	3	3	1
	b	84	1	2	15	31	29	5	-	-	1
45 - 49 .....	a	44	1	2	10	5	17	1	4	3	1
	b	38	-	4	7	10	11	4	1	1	-
50 - 54 .....	a	31	1	4	5	7	9	1	2	2	-
	b	36	2	3	8	4	5	5	3	6	-
55 lat i więcej and more	a	90	3	10	9	27	24	6	8	1	2
	b	83	4	12	14	15	22	11	3	2	-

TABL. 4(13). MEDIANA WIEKU NOWOŻEŃCÓW ZAWIERAJĄCYCH ZWIĄZEK MAŁŻEŃSKI PO RAZ PIERWSZY WEDŁUG MIEJSCA ZAMIESZKANIA

MEDIAN AGE OF BRIDEGROOMS AND BRIDES GETTING MARRIED FOR THE FIRST TIME BY PLACE OF RESIDENCE

WIEK NOWOŻEŃCÓW AGE OF BRIDEGROOMS AND BRIDES a - 2009 b - 2010	Kawaler Single male				Panna Single female			
	razem total	z panną with single female	z wdową with widow	z rozwie- dzioną with divor- ced female	razem total	z kawale- rem with single male	z wdowcem with widower	z rozwie- dzionym with divor- ced male
WIEK NOWOŻEŃCÓW: 16 LAT I WIĘCEJ (KOBIECY), 18 LAT I WIĘCEJ (MĘŻCZYŃNI)								
AGE OF BRIDEGROOMS AND BRIDES: 16 YEARS AND MORE (FEMALES), 18 YEARS AND MORE (MALES)								
OGÓŁEM .....	a	27,8	27,6	42,0	31,9	25,9	25,7	42,3
TOTAL	b	27,9	27,8	41,0	32,9	26,1	25,9	41,7
Miasta .....	a	28,0	27,8	42,0	31,7	26,2	26,0	45,2
Urban areas	b	28,3	28,1	40,4	32,8	26,6	26,4	43,5
Wieś .....	a	27,2	27,0	40,0	32,6	25,0	24,9	32,0
Rural areas	b	27,3	27,1	45,5	33,2	25,2	25,0	36,5
WIEK NOWOŻEŃCÓW: 16 - 49 (KOBIECY), 18 - 49 (MĘŻCZYŃNI)								
AGE OF BRIDEGROOMS AND BRIDES: 16 - 49 (FEMALES), 18 - 49 (MALES)								
OGÓŁEM .....	a	27,7	27,6	37,5	31,4	25,8	25,7	37,0
TOTAL	b	27,9	27,7	37,2	32,1	26,1	25,9	36,5
Miasta .....	a	28,0	27,8	37,5	31,3	26,2	26,0	37,8
Urban areas	b	28,2	28,1	37,8	32,0	26,5	26,3	37,8
Wieś .....	a	26,7	26,6	38,4	31,9	24,5	24,4	33,3
Rural areas	b	26,9	26,7	37,5	31,9	24,7	24,6	34,9

TABL.5(14). **NOWOŻEŃCY WEDŁUG WIEKU I STANU CYWILNEGO**  
**BRIDEGROOMS AND BRIDES BY AGE AND MARITAL STATUS**

WIEK NOWOŻEŃCÓW AGE OF BRIDEGROOMS AND BRIDES a - 2009 b - 2010	Mężczyźni Males				Kobiety Females			
	ogółem total	kawaler single male	wdowiec widower	rozwie- dziony divorced male	ogółem total	panna single female	wdowa widow	rozwie- dziona divorced female
	<b>OGÓŁEM</b>				<b>TOTAL</b>			
<b>OGÓŁEM</b> .....a	17747	15194	338	2215	17769	15250	358	2161
<b>TOTAL</b> b	<b>16129</b>	<b>13710</b>	<b>339</b>	<b>2080</b>	<b>16147</b>	<b>13849</b>	<b>345</b>	<b>1953</b>
19 lat i mniej.....a and less b	104 56	104 56	- -	- -	632 522	632 520	- -	- 2
20 – 24.....a b	2993 2523	2988 2517	- -	5 6	5564 4693	5522 4661	2 -	40 32
25 – 29.....a b	7740 6950	7599 6845	- 3	141 102	6977 6540	6640 6284	8 6	329 250
30 – 34.....a b	3717 3407	3269 3037	11 9	437 361	2343 2222	1815 1759	20 23	508 440
35 – 39.....a b	1188 1255	768 835	10 12	410 408	776 757	392 400	18 13	366 344
40 – 44.....a b	538 515	212 187	5 8	321 320	372 340	106 92	36 26	230 222
45 – 49.....a b	400 374	117 107	21 17	262 250	295 286	49 45	43 28	203 213
50 – 54.....a b	354 343	58 61	47 55	249 227	321 305	35 36	60 69	226 200
55 – 59.....a b	275 274	42 31	49 52	184 191	232 232	31 29	59 62	142 141
60 lat i więcej.....a and more b	438 432	37 34	195 183	206 215	257 250	28 23	112 118	117 109
	w tym ZWIĄZKI WYZNANIOWE				of which RELIGIOUS ASSOCIATIONS			
<b>RAZEM</b> .....a	10683	10416	120	147	10657	10346	135	176
<b>TOTAL</b> b	<b>9571</b>	<b>9287</b>	<b>127</b>	<b>157</b>	<b>9535</b>	<b>9263</b>	<b>125</b>	<b>147</b>
19 lat i mniej.....a and less b	35 16	35 16	- -	- -	290 235	290 235	- -	- -
20 – 24.....a b	1955 1632	1954 1632	- -	1 -	3874 3161	3865 3158	- -	9 3
25 – 29.....a b	5644 5045	5626 5033	- 1	18 11	4869 4623	4825 4586	2 3	42 34
30 – 34.....a b	2227 2069	2187 2018	2 3	38 48	1192 1099	1128 1051	9 13	55 35
35 – 39.....a b	467 485	428 445	5 4	34 36	200 201	171 173	7 6	22 22
40 – 44.....a b	127 108	105 86	4 3	18 19	60 57	36 33	17 12	7 12
45 – 49.....a b	63 54	48 34	6 7	9 13	45 20	18 8	16 6	11 6
50 – 54.....a b	46 49	17 16	18 21	11 12	32 43	3 9	17 21	12 13
55 – 59.....a b	36 35	8 5	17 22	11 8	33 40	4 5	20 26	9 9
60 lat i więcej.....a and more b	83 78	8 2	68 66	7 10	62 56	6 5	47 38	9 13

TABL. 6(15). MAŁŻEŃSTWA WEDŁUG POPRZEDNIEGO STANU CYWILNEGO NOWOŻEŃCÓW

MARRIAGES BY PREVIOUS MARITAL STATUS OF BRIDEGROOMS AND BRIDES

STAN CYWILNY Kobiet MARITAL STATUS OF FEMALES a - 2009 b - 2010	Stan cywilny mężczyzn Marital status of males																
	ogółem total				miasta urban areas				wieś rural areas				zagranica abroad				
	razem total	kawaler single	wdowiec widower	rozwie- dziony divorced	razem total	kawaler single	wdowiec widower	rozwie- dziony divorced	razem total	kawaler single	wdowiec widower	rozwie- dziony divorced	razem total	kawaler single	wdowiec widower	rozwie- dziony divorced	
	<b>OGÓŁEM</b>								<b>TOTAL</b>								
<b>OGÓŁEM.....</b>	a	18024	15408	342	2274	12644	10622	271	1751	5103	4572	67	464	277	214	4	59
<b>TOTAL</b>	b	<b>16390</b>	<b>13908</b>	<b>344</b>	<b>2138</b>	<b>11372</b>	<b>9454</b>	<b>268</b>	<b>1650</b>	<b>4757</b>	<b>4256</b>	<b>71</b>	<b>430</b>	<b>261</b>	<b>198</b>	<b>5</b>	<b>58</b>
panny.....	a	15489	14352	55	1082	10738	9885	39	814	4523	4274	14	235	228	193	2	33
single	b	<b>14064</b>	<b>13047</b>	<b>50</b>	<b>967</b>	<b>9626</b>	<b>8856</b>	<b>39</b>	<b>731</b>	<b>4228</b>	<b>4010</b>	<b>11</b>	<b>207</b>	<b>210</b>	<b>181</b>	-	<b>29</b>
wdowy.....	a	350	86	136	128	265	53	113	99	79	31	22	26	6	2	1	3
widows	b	<b>353</b>	<b>72</b>	<b>135</b>	<b>146</b>	<b>273</b>	<b>47</b>	<b>107</b>	<b>119</b>	<b>74</b>	<b>25</b>	<b>28</b>	<b>21</b>	<b>6</b>	-	-	<b>6</b>
rozwidzione.....	a	2185	970	151	1064	1641	684	119	838	501	267	31	203	43	19	1	23
divorced	b	<b>1973</b>	<b>789</b>	<b>159</b>	<b>1025</b>	<b>1473</b>	<b>551</b>	<b>122</b>	<b>800</b>	<b>455</b>	<b>221</b>	<b>32</b>	<b>202</b>	<b>45</b>	<b>17</b>	<b>5</b>	<b>23</b>
MIASTA.....	a	12432	10448	263	1721	10114	8401	236	1477	2094	1872	23	199	224	175	4	45
URBAN AREAS	b	<b>11207</b>	<b>9300</b>	<b>257</b>	<b>1650</b>	<b>9059</b>	<b>7420</b>	<b>225</b>	<b>1414</b>	<b>1934</b>	<b>1717</b>	<b>28</b>	<b>189</b>	<b>214</b>	<b>163</b>	<b>4</b>	<b>47</b>
panny.....	a	10488	9669	42	777	8452	7766	34	652	1851	1744	6	101	185	159	2	24
single	b	<b>9402</b>	<b>8661</b>	<b>31</b>	<b>710</b>	<b>7529</b>	<b>6904</b>	<b>28</b>	<b>597</b>	<b>1704</b>	<b>1608</b>	<b>3</b>	<b>93</b>	<b>169</b>	<b>149</b>	-	<b>20</b>
wdowy.....	a	253	46	106	101	220	37	96	87	28	8	9	11	5	1	1	3
widows	b	<b>267</b>	<b>44</b>	<b>103</b>	<b>120</b>	<b>238</b>	<b>39</b>	<b>93</b>	<b>106</b>	<b>23</b>	<b>5</b>	<b>10</b>	<b>8</b>	<b>6</b>	-	-	<b>6</b>
rozwidzione.....	a	1691	733	115	843	1442	598	106	738	215	120	8	87	34	15	1	18
divorced	b	<b>1538</b>	<b>595</b>	<b>123</b>	<b>820</b>	<b>1292</b>	<b>477</b>	<b>104</b>	<b>711</b>	<b>207</b>	<b>104</b>	<b>15</b>	<b>88</b>	<b>39</b>	<b>14</b>	<b>4</b>	<b>21</b>
WIEŚ.....	a	5500	4894	77	529	2454	2164	35	255	2993	2691	42	260	53	39	-	14
RURAL AREAS	b	<b>5096</b>	<b>4554</b>	<b>80</b>	<b>462</b>	<b>2240</b>	<b>1988</b>	<b>37</b>	<b>215</b>	<b>2809</b>	<b>2531</b>	<b>42</b>	<b>236</b>	<b>47</b>	<b>35</b>	<b>1</b>	<b>11</b>
panny.....	a	4936	4629	13	294	2231	2071	5	155	2662	2524	8	130	43	34	-	9
single	b	<b>4604</b>	<b>4341</b>	<b>18</b>	<b>245</b>	<b>2047</b>	<b>1912</b>	<b>10</b>	<b>125</b>	<b>2516</b>	<b>2397</b>	<b>8</b>	<b>111</b>	<b>41</b>	<b>32</b>	-	<b>9</b>
wdowy.....	a	95	40	29	26	44	16	17	11	50	23	12	15	1	1	-	-
widows	b	<b>85</b>	<b>28</b>	<b>32</b>	<b>25</b>	<b>34</b>	<b>8</b>	<b>14</b>	<b>12</b>	<b>51</b>	<b>20</b>	<b>18</b>	<b>13</b>	-	-	-	-
rozwidzione.....	a	469	225	35	209	179	77	13	89	281	144	22	115	9	4	-	5
divorced	b	<b>407</b>	<b>185</b>	<b>30</b>	<b>192</b>	<b>159</b>	<b>68</b>	<b>13</b>	<b>78</b>	<b>242</b>	<b>114</b>	<b>16</b>	<b>112</b>	<b>6</b>	<b>3</b>	<b>1</b>	<b>2</b>
ZAGRANICA.....	a	92	66	2	24	76	57	-	19	16	9	2	5	-	-	-	-
ABROAD	b	<b>87</b>	<b>54</b>	<b>7</b>	<b>26</b>	<b>73</b>	<b>46</b>	<b>6</b>	<b>21</b>	<b>14</b>	<b>8</b>	<b>1</b>	<b>5</b>	-	-	-	-
panny.....	a	65	54	-	11	55	48	-	7	10	6	-	4	-	-	-	-
single	b	<b>58</b>	<b>45</b>	<b>1</b>	<b>12</b>	<b>50</b>	<b>40</b>	<b>1</b>	<b>9</b>	<b>8</b>	<b>5</b>	-	<b>3</b>	-	-	-	-
wdowy.....	a	2	-	1	1	1	-	-	1	1	-	1	-	-	-	-	-
widows	b	<b>1</b>	-	-	<b>1</b>	<b>1</b>	-	-	<b>1</b>	-	-	-	-	-	-	-	-
rozwidzione.....	a	25	12	1	12	20	9	-	11	5	3	1	1	-	-	-	-
divorced	b	<b>28</b>	<b>9</b>	<b>6</b>	<b>13</b>	<b>22</b>	<b>6</b>	<b>5</b>	<b>11</b>	<b>6</b>	<b>3</b>	<b>1</b>	<b>2</b>	-	-	-	-

TABL. 6(15). MAŁŻEŃSTWA WEDŁUG POPRZEDNIEGO STANU CYWILNEGO NOWOŻEŃCÓW (dok.)

MARRIAGES BY PREVIOUS MARITAL STATUS OF BRIDEGROOMS AND BRIDES (cont.)

STAN CYWILNY Kobiet MARITAL STATUS OF FEMALES a - 2009 b - 2010	Stan cywilny mężczyzn <i>Marital status of males</i>															
	ogółem <i>total</i>				miasta <i>urban areas</i>				wieś <i>rural areas</i>				zagranica <i>abroad</i>			
	razem <i>total</i>	kawaler <i>single</i>	wdowiec <i>widower</i>	rozwie- dziony <i>divorced</i>	razem <i>total</i>	kawaler <i>single</i>	wdowiec <i>widower</i>	rozwie- dziony <i>divorced</i>	razem <i>total</i>	kawaler <i>single</i>	wdowiec <i>widower</i>	rozwie- dziony <i>divorced</i>	razem <i>total</i>	kawaler <i>single</i>	wdowiec <i>widower</i>	rozwie- dziony <i>divorced</i>
	w tym MAŁŻEŃSTWA WYZNANIOWE								<i>of which CHURCH OF RELIGIOUS MARRIAGES</i>							
RAZEM ..... a	10803	10528	123	152	7268	7074	90	104	3415	3342	30	43	120	112	3	5
TOTAL ..... b	<b>9665</b>	<b>9374</b>	<b>127</b>	<b>164</b>	<b>6466</b>	<b>6240</b>	<b>93</b>	<b>133</b>	<b>3105</b>	<b>3047</b>	<b>34</b>	<b>24</b>	<b>94</b>	<b>87</b>	-	<b>7</b>
panny ..... a	10488	10345	22	121	7051	6951	15	85	3321	3285	5	31	116	109	2	5
single ..... b	<b>9405</b>	<b>9246</b>	<b>25</b>	<b>134</b>	<b>6281</b>	<b>6156</b>	<b>17</b>	<b>108</b>	<b>3033</b>	<b>3004</b>	<b>8</b>	<b>21</b>	<b>91</b>	<b>86</b>	-	<b>5</b>
wdowy ..... a	129	43	77	9	90	25	61	4	38	17	16	5	1	1	-	-
widows ..... b	<b>126</b>	<b>37</b>	<b>78</b>	<b>11</b>	<b>89</b>	<b>22</b>	<b>57</b>	<b>10</b>	<b>37</b>	<b>15</b>	<b>21</b>	<b>1</b>	-	-	-	-
rozwidzione ..... a	186	140	24	22	127	98	14	15	56	40	9	7	3	2	1	-
divorced ..... b	<b>134</b>	<b>91</b>	<b>24</b>	<b>19</b>	<b>96</b>	<b>62</b>	<b>19</b>	<b>15</b>	<b>35</b>	<b>28</b>	<b>5</b>	<b>2</b>	<b>3</b>	<b>1</b>	-	<b>2</b>
MIASTA ..... a	7064	6880	89	95	5636	5483	76	77	1329	1305	10	14	99	92	3	4
URBAN AREAS ..... b	<b>6232</b>	<b>6023</b>	<b>85</b>	<b>124</b>	<b>4945</b>	<b>4763</b>	<b>76</b>	<b>106</b>	<b>1219</b>	<b>1196</b>	<b>9</b>	<b>14</b>	<b>68</b>	<b>64</b>	-	<b>4</b>
panny ..... a	6847	6755	16	76	5456	5385	11	60	1295	1280	3	12	96	90	2	4
single ..... b	<b>6048</b>	<b>5932</b>	<b>13</b>	<b>103</b>	<b>4791</b>	<b>4692</b>	<b>12</b>	<b>87</b>	<b>1191</b>	<b>1177</b>	<b>1</b>	<b>13</b>	<b>66</b>	<b>63</b>	-	<b>3</b>
wdowy ..... a	82	18	60	4	72	15	54	3	10	3	6	1	-	-	-	-
widows ..... b	<b>81</b>	<b>19</b>	<b>54</b>	<b>8</b>	<b>72</b>	<b>16</b>	<b>48</b>	<b>8</b>	<b>9</b>	<b>3</b>	<b>6</b>	-	-	-	-	-
rozwidzione ..... a	135	107	13	15	108	83	11	14	24	22	1	1	3	2	1	-
divorced ..... b	<b>103</b>	<b>72</b>	<b>18</b>	<b>13</b>	<b>82</b>	<b>55</b>	<b>16</b>	<b>11</b>	<b>19</b>	<b>16</b>	<b>2</b>	<b>1</b>	<b>2</b>	<b>1</b>	-	<b>1</b>
WIEŚ ..... a	3725	3635	34	56	1621	1581	14	26	2083	2034	20	29	21	20	-	1
RURAL AREAS ..... b	<b>3417</b>	<b>3336</b>	<b>42</b>	<b>39</b>	<b>1507</b>	<b>1464</b>	<b>17</b>	<b>26</b>	<b>1884</b>	<b>1849</b>	<b>25</b>	<b>10</b>	<b>26</b>	<b>23</b>	-	<b>3</b>
panny ..... a	3629	3578	6	45	1586	1557	4	25	2023	2002	2	19	20	19	-	1
single ..... b	<b>3343</b>	<b>3301</b>	<b>12</b>	<b>30</b>	<b>1477</b>	<b>1452</b>	<b>5</b>	<b>20</b>	<b>1841</b>	<b>1826</b>	<b>7</b>	<b>8</b>	<b>25</b>	<b>23</b>	-	<b>2</b>
wdowy ..... a	46	25	17	4	17	10	7	-	28	14	10	4	1	1	-	-
widows ..... b	<b>45</b>	<b>18</b>	<b>24</b>	<b>3</b>	<b>17</b>	<b>6</b>	<b>9</b>	<b>2</b>	<b>28</b>	<b>12</b>	<b>15</b>	<b>1</b>	-	-	-	-
rozwidzione ..... a	50	32	11	7	18	14	3	1	32	18	8	6	-	-	-	-
divorced ..... b	<b>29</b>	<b>17</b>	<b>6</b>	<b>6</b>	<b>13</b>	<b>6</b>	<b>3</b>	<b>4</b>	<b>15</b>	<b>11</b>	<b>3</b>	<b>1</b>	<b>1</b>	-	-	<b>1</b>
ZAGRANICA ..... a	14	13	-	1	11	10	-	1	3	3	-	-	-	-	-	-
ABROAD ..... b	<b>16</b>	<b>15</b>	-	<b>1</b>	<b>14</b>	<b>13</b>	-	<b>1</b>	<b>2</b>	<b>2</b>	-	-	-	-	-	-
panny ..... a	12	12	-	-	9	9	-	-	3	3	-	-	-	-	-	-
single ..... b	<b>14</b>	<b>13</b>	-	<b>1</b>	<b>13</b>	<b>12</b>	-	<b>1</b>	<b>1</b>	<b>1</b>	-	-	-	-	-	-
wdowy ..... a	1	-	-	1	1	-	-	1	-	-	-	-	-	-	-	-
widows ..... b	-	-	-	-	-	-	-	-	-	-	-	-	-	-	-	-
rozwidzione ..... a	1	1	-	-	1	1	-	-	-	-	-	-	-	-	-	-
divorced ..... b	<b>2</b>	<b>2</b>	-	-	<b>1</b>	<b>1</b>	-	-	<b>1</b>	<b>1</b>	-	-	-	-	-	-

TABL. 7(16). MAŁŻEŃSTWA WEDŁUG POZIOMU WYKSZTAŁCENIA NOWOŻEŃCÓW  
MARRIAGES BY EDUCATION LEVEL OF BRIDEGROOMS AND BRIDES

POZIOM WYKSZTAŁCENIA MĘŻCZYŃ EDUCATION LEVEL OF MALES a - 2009 b - 2010	Ogółem Total	Poziom wykształcenia kobiet Education level of females						niepełne podstawo- we i nie- ustalone incomplete primary and unknown
		wyższe higher	poli- cealne post- second- ary	średnie second- ary	zasa- dnicze zawo- dowe basic voca- tional	gimna- zjalne lower second- ary	podsta- wowe primary	
		<b>OGÓŁEM</b>		<b>TOTAL</b>				
<b>OGÓŁEM</b> ..... a	18024	7128	607	7098	1636	397	862	296
<b>TOTAL</b> ..... b	<b>16390</b>	<b>7208</b>	<b>308</b>	<b>6255</b>	<b>1556</b>	<b>339</b>	<b>567</b>	<b>157</b>
Wyższe ..... a	4958	3809	69	1010	46	6	14	4
<i>Higher</i> ..... b	<b>5012</b>	<b>3994</b>	<b>56</b>	<b>880</b>	<b>66</b>	<b>5</b>	<b>11</b>	-
Policealne ..... a	901	186	228	389	6	30	60	2
<i>Post-secondary</i> ..... b	<b>293</b>	<b>70</b>	<b>68</b>	<b>125</b>	<b>7</b>	<b>5</b>	<b>17</b>	-
Średnie..... a	7390	2554	209	3878	446	124	176	3
<i>Secondary</i> ..... b	<b>6857</b>	<b>2555</b>	<b>91</b>	<b>3497</b>	<b>478</b>	<b>122</b>	<b>112</b>	-
Zasadnicze zawodowe ..... a	3229	488	45	1414	906	120	248	8
<i>Basic vocational</i> ..... b	<b>3127</b>	<b>524</b>	<b>61</b>	<b>1412</b>	<b>785</b>	<b>117</b>	<b>225</b>	<b>3</b>
Gimnazjalne ..... a	153	3	6	45	21	71	7	-
<i>Lower secondary</i> ..... b	<b>176</b>	<b>9</b>	<b>2</b>	<b>74</b>	<b>26</b>	<b>54</b>	<b>11</b>	-
Podstawowe ..... a	1104	82	49	360	208	46	355	4
<i>Primary</i> ..... b	<b>764</b>	<b>53</b>	<b>29</b>	<b>266</b>	<b>191</b>	<b>34</b>	<b>190</b>	<b>1</b>
Niepełne podstawowe i nieustalone..... a	289	6	1	2	3	-	2	275
<i>Incomplete primary and unknown</i> ..... b	<b>161</b>	<b>3</b>	<b>1</b>	<b>1</b>	<b>3</b>	<b>2</b>	<b>1</b>	<b>150</b>
		w tym MIASTA		of which URBAN AREAS				
<b>R A Z E M</b> ..... a	12868	5628	407	4846	979	217	558	233
<b>TOTAL</b> ..... b	<b>11586</b>	<b>5618</b>	<b>224</b>	<b>4159</b>	<b>936</b>	<b>181</b>	<b>354</b>	<b>114</b>
Wyższe ..... a	4091	3180	53	797	39	5	13	-
<i>Higher</i> ..... b	<b>4112</b>	<b>3330</b>	<b>48</b>	<b>672</b>	<b>50</b>	<b>3</b>	<b>9</b>	-
Policealne ..... a	563	131	144	231	2	15	39	1
<i>Post-secondary</i> ..... b	<b>198</b>	<b>53</b>	<b>47</b>	<b>74</b>	<b>6</b>	<b>5</b>	<b>12</b>	-
Średnie..... a	5317	1953	140	2719	300	74	129	-
<i>Secondary</i> ..... b	<b>4747</b>	<b>1867</b>	<b>65</b>	<b>2364</b>	<b>303</b>	<b>72</b>	<b>74</b>	-
Zasadnicze zawodowe ..... a	1874	304	32	824	515	51	143	5
<i>Basic vocational</i> ..... b	<b>1868</b>	<b>324</b>	<b>42</b>	<b>865</b>	<b>447</b>	<b>53</b>	<b>134</b>	<b>3</b>
Gimnazjalne ..... a	91	3	3	26	12	42	5	-
<i>Lower secondary</i> ..... b	<b>85</b>	<b>6</b>	<b>1</b>	<b>33</b>	<b>10</b>	<b>29</b>	<b>6</b>	-
Podstawowe ..... a	704	52	34	248	109	30	227	4
<i>Primary</i> ..... b	<b>461</b>	<b>35</b>	<b>20</b>	<b>150</b>	<b>119</b>	<b>19</b>	<b>118</b>	-
Niepełne podstawowe i nieustalone..... a	228	5	1	1	2	-	2	217
<i>Incomplete primary and unknown</i> ..... b	<b>115</b>	<b>3</b>	<b>1</b>	<b>1</b>	<b>1</b>	-	<b>1</b>	<b>1</b>

TABL. 7(16). MAŁŻEŃSTWA WEDŁUG POZIOMU WYKSZTAŁCENIA NOWOŻEŃCÓW (dok.)

MARRIAGES BY EDUCATION LEVEL OF BRIDEGROOMS AND BRIDES (cont.)

POZIOM WYKSZTAŁCENIA MĘŻCZYŹN EDUCATION LEVEL OF MALES a - 2009 b - 2010	Ogółem Total	Poziom wykształcenia kobiet Education level of females						niepełne podstawo- we i nie- ustalone incomplete primary and unknown
		wyższe higher	poli- cealne post- second- ary	średnie second- ary	zasa- dnicze zawo- dowe basic voca- tional	gimna- zjalne lower second- ary	podsta- wowe primary	
<b>Z OGÓŁEM MAŁŻEŃSTWA WYZNANIOWE</b>		<b>OF TOTAL CHURCH OR RELIGIOUS MARRIAGES</b>						
<b>R A Z E M</b> ..... a	10803	5087	302	4171	655	139	257	192
<b>T O T A L</b> ..... b	<b>9665</b>	<b>4949</b>	<b>175</b>	<b>3554</b>	<b>607</b>	<b>106</b>	<b>161</b>	<b>113</b>
Wyższe ..... a	3455	2795	37	601	13	2	4	3
Higher ..... b	<b>3399</b>	<b>2800</b>	<b>38</b>	<b>526</b>	<b>28</b>	<b>3</b>	<b>4</b>	-
Policealne ..... a	475	135	97	214	2	11	16	-
Post-secondary ..... b	<b>152</b>	<b>42</b>	<b>31</b>	<b>65</b>	<b>5</b>	<b>1</b>	<b>7</b>	<b>1</b>
Średnie..... a	4623	1759	124	2419	207	51	62	1
Secondary ..... b	<b>4182</b>	<b>1743</b>	<b>57</b>	<b>2097</b>	<b>207</b>	<b>43</b>	<b>34</b>	<b>1</b>
Zasadnicze zawodowe ..... a	1564	338	24	744	347	37	74	-
Basic vocational ..... b	<b>1461</b>	<b>329</b>	<b>34</b>	<b>711</b>	<b>291</b>	<b>38</b>	<b>57</b>	<b>1</b>
Gimnazjalne ..... a	68	1	4	27	12	22	2	-
Lower secondary ..... b	<b>78</b>	<b>4</b>	<b>1</b>	<b>37</b>	<b>18</b>	<b>14</b>	<b>4</b>	-
Podstawowe..... a	426	54	16	166	74	16	99	1
Primary ..... b	<b>277</b>	<b>28</b>	<b>14</b>	<b>117</b>	<b>58</b>	<b>5</b>	<b>55</b>	-
Niepełne podstawowe i nieustalone..... a	192	5	-	-	-	-	-	187
Incomplete primary and unknown ..... b	<b>116</b>	<b>3</b>	-	<b>1</b>	-	<b>2</b>	-	<b>110</b>
w tym MIASTA		of which URBAN AREAS						
<b>R A Z E M</b> ..... a	7367	3920	187	2598	311	65	139	147
<b>T O T A L</b> ..... b	<b>6534</b>	<b>3743</b>	<b>127</b>	<b>2182</b>	<b>286</b>	<b>38</b>	<b>77</b>	<b>81</b>
Wyższe ..... a	2808	2309	25	456	10	1	4	3
Higher ..... b	<b>2723</b>	<b>2281</b>	<b>32</b>	<b>386</b>	<b>20</b>	<b>2</b>	<b>2</b>	-
Policealne ..... a	276	94	61	105	1	7	8	-
Post-secondary ..... b	<b>103</b>	<b>28</b>	<b>27</b>	<b>39</b>	<b>4</b>	<b>1</b>	<b>3</b>	<b>1</b>
Średnie..... a	3109	1281	73	1571	115	28	41	-
Secondary ..... b	<b>2733</b>	<b>1227</b>	<b>36</b>	<b>1318</b>	<b>111</b>	<b>20</b>	<b>20</b>	<b>1</b>
Zasadnicze zawodowe ..... a	766	200	15	356	151	11	33	-
Basic vocational ..... b	<b>734</b>	<b>184</b>	<b>23</b>	<b>367</b>	<b>122</b>	<b>10</b>	<b>27</b>	<b>1</b>
Gimnazjalne ..... a	32	1	2	14	5	9	1	-
Lower secondary ..... b	<b>27</b>	<b>2</b>	-	<b>15</b>	<b>5</b>	<b>3</b>	<b>2</b>	-
Podstawowe..... a	229	31	11	96	29	9	52	1
Primary ..... b	<b>132</b>	<b>18</b>	<b>9</b>	<b>56</b>	<b>24</b>	<b>2</b>	<b>23</b>	-
Niepełne podstawowe i nieustalone..... a	147	4	-	-	-	-	-	143
Incomplete primary and unknown ..... b	<b>82</b>	<b>3</b>	-	<b>1</b>	-	-	-	<b>78</b>



TABL. 8(17). MAŁŻEŃSTWA WEDŁUG MIESIĄCA ZAWARCIA MAŁŻEŃSTWA  
MARRIAGES BY MONTHS OF CONTRACTING MARRIAGE

MIESIĄCE MONTHS	2009				2010			
	ogółem total	w tym w miastach of which urban areas	z ogółem małżeństwa wyznaniowe of which church or reli- gious marriages		ogółem total	w tym w miastach of which urban areas	z ogółem małżeństwa wyznaniowe of which church or reli- gious marriages	
			razem total	w tym w miastach of which urban areas			razem total	w tym w miastach of which urban areas
<b>OGÓŁEM .....</b> <b>TOTAL</b>	<b>17901</b>	<b>16328</b>	<b>10567</b>	<b>9415</b>	<b>16296</b>	<b>14761</b>	<b>9403</b>	<b>8304</b>
Styczeń .....	624	560	237	204	620	565	235	196
January								
Luty .....	668	608	229	208	432	386	121	103
February								
Marzec .....	502	475	33	30	445	422	34	31
March								
Kwiecień .....	1414	1299	815	733	1332	1194	755	657
April								
Maj .....	1146	1043	679	603	1016	932	599	539
May								
Czerwiec .....	2723	2483	1796	1601	2399	2165	1639	1456
June								
Lipiec .....	1753	1596	1113	997	1906	1711	1250	1101
July								
Sierpień .....	3276	2968	2375	2117	2757	2494	1930	1724
August								
Wrzesień .....	2478	2246	1723	1535	2330	2121	1601	1426
September								
Październik .....	1910	1738	1166	1033	1680	1500	975	837
October								
Listopad .....	434	396	164	141	383	351	97	82
November								
Grudzień .....	973	916	237	213	996	920	167	152
December								

TABL. 9(18). MAŁŻEŃSTWA<sup>a</sup> WEDŁUG WYZNAŃ  
CHURCH OR RELIGIOUS MARRIAGES<sup>a</sup> BY RELIGION

WYSZCZEGÓLNIENIE SPECIFICATION	2009			2010		
	ogółem total	miasta urban areas	wieś rural areas	ogółem total	miasta urban areas	wieś rural areas
<b>OGÓŁEM .....</b> <b>TOTAL</b>	<b>10803</b>	<b>7367</b>	<b>3436</b>	<b>9665</b>	<b>6534</b>	<b>3131</b>
Kościół Katolicki .....	10730	7313	3417	9600	6484	3116
Kościół .....	32	21	11	33	26	7
Polski Autokefaliczny Kościół Prawosławny .....	9	6	3	10	9	1
Kościół Ewangelicko-Augsburski .....	1	1	-	1	-	1
Kościół Ewangelicko-Reformowany .....	2	1	1	-	-	-
Kościół Ewangelicko-Methodystyczny .....	4	4	-	2	1	1
Kościół Chrześcijan Baptystów .....	1	1	-	1	-	1
Kościół Adwentystów Dnia Siódmego .....	3	1	2	-	-	-
Kościół Polskokatolicki .....	-	-	-	-	-	-
Kościół Starokatolicki Mariawitów .....	2	2	-	-	-	-
Kościół Zielonoświątkowy .....	19	17	2	18	14	4

a Ze skutkami cywilnymi.

a With civil law consequences.

TABL. 10(19). MAŁŻEŃSTWA WEDŁUG PODREGIONÓW I POWIATÓW

MARRIGES BY SUBREGIONS AND POWIATS

WYSZCZEGÓLNIENIE SPECIFICATION a - 2009 b - 2010	Ogółem <i>Total</i>			Miasta <i>Urban areas</i>			Wieś <i>Rural areas</i>		
	ogółem	cywilne	wyzna- niowe	razem	cywilne	wyzna- niowe	razem	cywilne	wyzna- niowe
	<i>total</i>	<i>civil</i>	<i>church or religious</i>	<i>total</i>	<i>civil</i>	<i>church or religious</i>	<i>total</i>	<i>civil</i>	<i>church or religious</i>
<b>WOJEWÓDZTWO.....a</b>	18024	7221	10803	12868	5501	7367	5156	1720	3436
<b>VOIVODSHIP.....b</b>	<b>16390</b>	<b>6725</b>	<b>9665</b>	<b>11586</b>	<b>5052</b>	<b>6534</b>	<b>4804</b>	<b>1673</b>	<b>3131</b>
<b>Podregion jeleniogórski...a</b>	3548	1503	2045	2271	1033	1238	1277	470	807
<b>Subregion.....b</b>	<b>3150</b>	<b>1319</b>	<b>1831</b>	<b>2008</b>	<b>892</b>	<b>1116</b>	<b>1142</b>	<b>427</b>	<b>715</b>
Powiaty: <i>Powiats:</i>									
bolesławiecki.....a	632	243	389	350	155	195	282	88	194
.....b	<b>482</b>	<b>187</b>	<b>295</b>	<b>246</b>	<b>103</b>	<b>143</b>	<b>236</b>	<b>84</b>	<b>152</b>
jaworski.....a	357	141	216	214	87	127	143	54	89
.....b	<b>297</b>	<b>118</b>	<b>179</b>	<b>157</b>	<b>63</b>	<b>94</b>	<b>140</b>	<b>55</b>	<b>85</b>
jeleniogórski.....a	351	169	182	176	94	82	175	75	100
.....b	<b>334</b>	<b>156</b>	<b>178</b>	<b>165</b>	<b>81</b>	<b>84</b>	<b>169</b>	<b>75</b>	<b>94</b>
kamiennogórski.....a	239	78	161	139	58	81	100	20	80
.....b	<b>247</b>	<b>97</b>	<b>150</b>	<b>157</b>	<b>65</b>	<b>92</b>	<b>90</b>	<b>32</b>	<b>58</b>
lubański.....a	351	142	209	218	93	125	133	49	84
.....b	<b>308</b>	<b>121</b>	<b>187</b>	<b>194</b>	<b>89</b>	<b>105</b>	<b>114</b>	<b>32</b>	<b>82</b>
lwówecki.....a	290	131	159	158	78	80	132	53	79
.....b	<b>242</b>	<b>101</b>	<b>141</b>	<b>137</b>	<b>56</b>	<b>81</b>	<b>105</b>	<b>45</b>	<b>60</b>
zgorzelecki.....a	569	243	326	416	178	238	153	65	88
.....b	<b>535</b>	<b>226</b>	<b>309</b>	<b>370</b>	<b>160</b>	<b>210</b>	<b>165</b>	<b>66</b>	<b>99</b>
złotoryjski.....a	300	121	179	141	55	86	159	66	93
.....b	<b>248</b>	<b>88</b>	<b>160</b>	<b>125</b>	<b>50</b>	<b>75</b>	<b>123</b>	<b>38</b>	<b>85</b>
Miasto na prawach powiatu:									
<i>City with powiat status:</i>									
Jelenia Góra.....a	459	235	224	459	235	224	-	-	-
.....b	<b>457</b>	<b>225</b>	<b>232</b>	<b>457</b>	<b>225</b>	<b>232</b>	-	-	-
<b>Podregion legnicko- -głogowski.....a</b>	2997	1175	1822	2242	920	1322	755	255	500
<b>Subregion.....b</b>	<b>2774</b>	<b>1161</b>	<b>1613</b>	<b>2045</b>	<b>859</b>	<b>1186</b>	<b>729</b>	<b>302</b>	<b>427</b>
Powiaty: <i>Powiats:</i>									
głogowski.....a	654	239	415	546	205	341	108	34	74
.....b	<b>564</b>	<b>212</b>	<b>352</b>	<b>451</b>	<b>164</b>	<b>287</b>	<b>113</b>	<b>48</b>	<b>65</b>
górowski.....a	252	65	187	124	36	88	128	29	99
.....b	<b>207</b>	<b>72</b>	<b>135</b>	<b>82</b>	<b>18</b>	<b>64</b>	<b>125</b>	<b>54</b>	<b>71</b>
legnicki.....a	335	104	231	127	36	91	208	68	140
.....b	<b>304</b>	<b>109</b>	<b>195</b>	<b>119</b>	<b>35</b>	<b>84</b>	<b>185</b>	<b>74</b>	<b>111</b>
lubiński.....a	702	306	396	551	242	309	151	64	87
.....b	<b>739</b>	<b>320</b>	<b>419</b>	<b>579</b>	<b>256</b>	<b>323</b>	<b>160</b>	<b>64</b>	<b>96</b>
polkowicki.....a	435	186	249	275	126	149	160	60	100
.....b	<b>373</b>	<b>175</b>	<b>198</b>	<b>227</b>	<b>113</b>	<b>114</b>	<b>146</b>	<b>62</b>	<b>84</b>
Miasto na prawach powiatu:									
<i>City with powiat status:</i>									
Legnica.....a	619	275	344	619	275	344	-	-	-
.....b	<b>587</b>	<b>273</b>	<b>314</b>	<b>587</b>	<b>273</b>	<b>314</b>	-	-	-
<b>Podregion wałbrzyski.....a</b>	4175	1709	2466	3058	1369	1689	1117	340	777
<b>Subregion.....b</b>	<b>3738</b>	<b>1510</b>	<b>2228</b>	<b>2709</b>	<b>1192</b>	<b>1517</b>	<b>1029</b>	<b>318</b>	<b>711</b>
Powiaty: <i>Powiats:</i>									
dzierżoniowski.....a	615	232	383	497	199	298	118	33	85
.....b	<b>567</b>	<b>205</b>	<b>362</b>	<b>472</b>	<b>170</b>	<b>302</b>	<b>95</b>	<b>35</b>	<b>60</b>
kłodzki.....a	1047	425	622	683	304	379	364	121	243
.....b	<b>937</b>	<b>350</b>	<b>587</b>	<b>581</b>	<b>235</b>	<b>346</b>	<b>356</b>	<b>115</b>	<b>241</b>
świdnicki.....a	1053	387	666	752	303	449	301	84	217
.....b	<b>901</b>	<b>362</b>	<b>539</b>	<b>652</b>	<b>288</b>	<b>364</b>	<b>249</b>	<b>74</b>	<b>175</b>
wałbrzyski.....a	1042	538	504	941	494	447	101	44	57
.....b	<b>938</b>	<b>468</b>	<b>470</b>	<b>834</b>	<b>427</b>	<b>407</b>	<b>104</b>	<b>41</b>	<b>63</b>
ząbkowicki.....a	418	127	291	185	69	116	233	58	175
.....b	<b>395</b>	<b>125</b>	<b>270</b>	<b>170</b>	<b>72</b>	<b>98</b>	<b>225</b>	<b>53</b>	<b>172</b>

TABL. 10(19). MAŁŻEŃSTWA WEDŁUG PODREGIONÓW I POWIATÓW (dok.)

MARRIGES BY SUBREGIONS AND POWIATS (cont.)

WYSZCZEGÓLNIENIE SPECIFICATION a - 2009 b - 2010	Ogółem Total			Miasta Urban area			Wieś Rural area		
	razem total	cywilne civil	wyzna- niowe church or religious	razem total	cywilne civil	wyzna- niowe church or religious	razem total	cywilne civil	wyzna- niowe church or religious
<b>Podregion wrocławski.....a</b>	3397	1164	2233	1390	509	881	2007	655	1352
<b>Subregion b</b>	<b>3192</b>	<b>1103</b>	<b>2089</b>	<b>1288</b>	<b>477</b>	<b>811</b>	<b>1904</b>	<b>626</b>	<b>1278</b>
Powiaty: Powiats:									
milicki .....a	282	85	197	73	20	53	209	65	144
<b>b</b>	<b>247</b>	<b>81</b>	<b>166</b>	<b>78</b>	<b>24</b>	<b>54</b>	<b>169</b>	<b>57</b>	<b>112</b>
oleśnicki .....a	681	240	441	392	148	244	289	92	197
<b>b</b>	<b>572</b>	<b>197</b>	<b>375</b>	<b>322</b>	<b>125</b>	<b>197</b>	<b>250</b>	<b>72</b>	<b>178</b>
oławski .....a	457	156	301	318	125	193	139	31	108
<b>b</b>	<b>468</b>	<b>172</b>	<b>296</b>	<b>324</b>	<b>120</b>	<b>204</b>	<b>144</b>	<b>52</b>	<b>92</b>
strzeliński.....a	276	98	178	92	33	59	184	65	119
<b>b</b>	<b>253</b>	<b>82</b>	<b>171</b>	<b>85</b>	<b>30</b>	<b>55</b>	<b>168</b>	<b>52</b>	<b>116</b>
średzki.....a	317	102	215	57	19	38	260	83	177
<b>b</b>	<b>279</b>	<b>93</b>	<b>186</b>	<b>50</b>	<b>15</b>	<b>35</b>	<b>229</b>	<b>78</b>	<b>151</b>
trzebnicki .....a	467	157	310	182	61	121	285	96	189
<b>b</b>	<b>466</b>	<b>166</b>	<b>300</b>	<b>175</b>	<b>65</b>	<b>110</b>	<b>291</b>	<b>101</b>	<b>190</b>
wołowski .....a	279	101	178	162	61	101	117	40	77
<b>b</b>	<b>262</b>	<b>98</b>	<b>164</b>	<b>147</b>	<b>60</b>	<b>87</b>	<b>115</b>	<b>38</b>	<b>77</b>
wrocławski .....a	638	225	413	114	42	72	524	183	341
<b>b</b>	<b>645</b>	<b>214</b>	<b>431</b>	<b>107</b>	<b>38</b>	<b>69</b>	<b>538</b>	<b>176</b>	<b>362</b>
<b>Podregion m. Wrocław ...a</b>	3907	1670	2237	3907	1670	2237	-	-	-
<b>Subregion b</b>	<b>3536</b>	<b>1632</b>	<b>1904</b>	<b>3536</b>	<b>1632</b>	<b>1904</b>	-	-	-
(miasto na prawach powiatu)									
(city with powiat status)									

**SEPARACJE**

SEPARATIONS

TABL. 11(20). SEPARACJE ORZECZONE

SEPARATIONS

WYSZCZEGÓLNIENIE SPECIFICATION a – 2008 b – 2010	Ogółem Total	Z powódz- twa męża Petition of husband	Z powódz- twa żony Petition of wife	Zgodny wniosek stron Unanimous petition of both per- sons	Współczynniki separacji Rates of separations		
					na 100 tys. ludności per 100 thous. population	na 100 tys. ludności w wieku 20 lat i więcej per 100 thous. population at age 20 years and more	na 1000 nowo za- wartych małżeństw per 1000 contracted marriages
<b>OGÓŁEM.....a</b>	214	35	146	33	7,4	9,3	11,9
<b>TOTAL b</b>	<b>175</b>	<b>24</b>	<b>118</b>	<b>33</b>	<b>6,1</b>	<b>7,6</b>	<b>10,7</b>
Miasta .....a	170	27	114	29	8,4	10,4	13,2
<b>Urban areas b</b>	<b>133</b>	<b>21</b>	<b>84</b>	<b>28</b>	<b>6,6</b>	<b>8,1</b>	<b>11,5</b>
Wieś.....a	44	8	32	4	5,2	6,8	8,5
<b>Rural areas b</b>	<b>42</b>	<b>3</b>	<b>34</b>	<b>5</b>	<b>4,9</b>	<b>6,4</b>	<b>8,7</b>

TABL. 12(21). **SEPARACJE ORZECZONE WEDŁUG WIEKU MAŁŻONKÓW**  
 SEPARATIONS BY AGE OF SPOUSES  
 A. W MOMENCIE ZAWIERANIA MAŁŻEŃSTWA  
 AT THE MOMENT OF CONTRACTING A MARRIAGE

MĘŻCZYŹNI W WIEKU MALES AT AGE	Ogółem Total	Kobiety w wieku Females at age						60 lat i więcej and more
		24 lata i mniej and less	25 – 29	30 – 34	35 – 39	40 – 49	50 – 59	
<b>2009</b>								
<b>OGÓŁEM.....</b>	<b>214</b>	<b>141</b>	<b>40</b>	<b>17</b>	<b>7</b>	<b>5</b>	<b>3</b>	<b>1</b>
<b>TOTAL</b>								
24 lata i mniej..... and less	117	100	17	-	-	-	-	-
25 – 29.....	52	33	15	3	1	-	-	-
30 – 34.....	22	6	5	9	1	1	-	-
35 – 39.....	10	1	2	3	4	-	-	-
40 – 49.....	8	1	1	2	1	2	1	-
50 – 59.....	4	-	-	-	-	2	2	-
60 lat i więcej..... and more	1	-	-	-	-	-	-	1
w tym MIASTA      of which URBAN AREAS								
<b>R A Z E M.....</b>	<b>170</b>	<b>109</b>	<b>32</b>	<b>15</b>	<b>6</b>	<b>5</b>	<b>2</b>	<b>1</b>
<b>TOTAL</b>								
24 lata i mniej..... and less	87	74	13	-	-	-	-	-
25 – 29.....	45	29	12	3	1	-	-	-
30 – 34.....	19	4	5	8	1	1	-	-
35 – 39.....	8	1	1	3	3	-	-	-
40 – 49.....	7	1	1	1	1	2	1	-
50 – 59.....	3	-	-	-	-	2	1	-
60 lat i więcej..... and more	1	-	-	-	-	-	-	1
<b>2010</b>								
<b>OGÓŁEM.....</b>	<b>175</b>	<b>121</b>	<b>34</b>	<b>7</b>	<b>5</b>	<b>8</b>	-	-
<b>TOTAL</b>								
24 lata i mniej..... and less	99	87	12	-	-	-	-	-
25 – 29.....	47	29	14	4	-	-	-	-
30 – 34.....	14	5	4	3	2	-	-	-
35 – 39.....	8	-	3	-	2	3	-	-
40 – 49.....	4	-	1	-	1	2	-	-
50 – 59.....	3	-	-	-	-	3	-	-
60 lat i więcej..... and more	-	-	-	-	-	-	-	-
w tym MIASTA      of which URBAN AREAS								
<b>R A Z E M.....</b>	<b>133</b>	<b>85</b>	<b>29</b>	<b>7</b>	<b>5</b>	<b>7</b>	-	-
<b>TOTAL</b>								
24 lata i mniej..... and less	71	62	9	-	-	-	-	-
25 – 29.....	36	19	13	4	-	-	-	-
30 – 34.....	13	4	4	3	2	-	-	-
35 – 39.....	8	-	3	-	2	3	-	-
40 – 49.....	3	-	-	-	1	2	-	-
50 – 59.....	2	-	-	-	-	2	-	-
60 lat i więcej..... and more	-	-	-	-	-	-	-	-

TABL. 12(21). SEPARACJE ORZECZONE WEDŁUG WIEKU MAŁŻONKÓW (cd.)

SEPARATIONS BY AGE OF SPOUSES (cont.)

B. W MOMENCIE WNIESIENIA POWÓDZTWA

AT THE MOMENT OF FILING PETITION FOR SEPARATION

MĘŻCZYŹNI W WIEKU MALES AT AGE	Ogółem Total	Kobiety w wieku Females at age						60 lat i więcej and more
		24 lata i mniej and less	25 – 29	30 – 34	35 – 39	40 – 49	50 – 59	
<b>2009</b>								
<b>OGÓŁEM .....</b>	<b>214</b>	<b>6</b>	<b>21</b>	<b>29</b>	<b>40</b>	<b>70</b>	<b>31</b>	<b>17</b>
<b>TOTAL</b>								
24 lata i mniej..... and less	1	-	1	-	-	-	-	-
25 – 29.....	14	5	7	2	-	-	-	-
30 – 34.....	32	1	11	14	3	3	-	-
35 – 39.....	40	-	1	12	24	3	-	-
40 – 49.....	59	-	-	1	13	42	3	-
50 – 59.....	54	-	1	-	-	22	26	5
60 lat i więcej..... and more	14	-	-	-	-	-	2	12
w tym MIASTA      of which URBAN AREAS								
<b>R A Z E M .....</b>	<b>170</b>	<b>4</b>	<b>16</b>	<b>25</b>	<b>28</b>	<b>57</b>	<b>26</b>	<b>14</b>
<b>TOTAL</b>								
24 lata i mniej..... and less	1	-	1	-	-	-	-	-
25 – 29.....	11	3	6	2	-	-	-	-
30 – 34.....	26	1	7	13	2	3	-	-
35 – 39.....	28	-	1	9	17	1	-	-
40 – 49.....	49	-	-	1	9	36	3	-
50 – 59.....	43	-	1	-	-	17	22	3
60 lat i więcej..... and more	12	-	-	-	-	-	1	11
<b>2010</b>								
<b>OGÓŁEM .....</b>	<b>175</b>	<b>5</b>	<b>17</b>	<b>26</b>	<b>21</b>	<b>48</b>	<b>47</b>	<b>11</b>
<b>TOTAL</b>								
24 lata i mniej..... and less	2	-	2	-	-	-	-	-
25 – 29.....	11	4	6	1	-	-	-	-
30 – 34.....	25	1	8	15	1	-	-	-
35 – 39.....	23	-	-	8	14	1	-	-
40 – 49.....	44	-	1	2	6	31	4	-
50 – 59.....	57	-	-	-	-	15	40	2
60 lat i więcej..... and more	13	-	-	-	-	1	3	9
w tym MIASTA      of which URBAN AREAS								
<b>R A Z E M .....</b>	<b>133</b>	<b>5</b>	<b>12</b>	<b>22</b>	<b>14</b>	<b>32</b>	<b>39</b>	<b>9</b>
<b>TOTAL</b>								
24 lata i mniej..... and less	2	-	2	-	-	-	-	-
25 – 29.....	10	4	5	1	-	-	-	-
30 – 34.....	20	1	5	13	1	-	-	-
35 – 39.....	15	-	-	6	9	-	-	-
40 – 49.....	31	-	-	2	4	21	4	-
50 – 59.....	45	-	-	-	-	11	33	1
60 lat i więcej..... and more	10	-	-	-	-	-	2	8

TABL. 12(21). SEPARACJE ORZECZONE WEDŁUG WIEKU MAŁŻONKÓW (dok.)

SEPARATIONS BY AGE OF SPOUSES (cont.)

C. W MOMENCIE ORZECZENIA SEPARACJI

AT THE MOMENT OF SEPARATION

MĘŻCZYŹNI W WIEKU MALES AT AGE	Ogółem Total	Kobiety w wieku Females at age						60 lat i więcej and more
		24 lata i mniej 24 and less	25 – 29	30 – 34	35 – 39	40 – 49	50 – 59	
<b>2009</b>								
<b>OGÓŁEM .....</b> <b>TOTAL</b>	<b>214</b>	<b>5</b>	<b>21</b>	<b>29</b>	<b>39</b>	<b>71</b>	<b>31</b>	<b>18</b>
24 lata i mniej..... and less	1	-	1	-	-	-	-	-
25 – 29.....	13	4	7	2	-	-	-	-
30 – 34.....	31	1	11	13	3	3	-	-
35 – 39.....	40	-	1	13	24	2	-	-
40 – 49.....	60	-	-	1	12	45	1	1
50 – 59.....	54	-	1	-	-	21	27	5
60 lat i więcej..... and more	15	-	-	-	-	-	3	12
		w tym MIASTA		of which URBAN AREAS				
<b>R A Z E M.....</b> <b>TOTAL</b>	<b>170</b>	<b>3</b>	<b>16</b>	<b>25</b>	<b>27</b>	<b>59</b>	<b>25</b>	<b>15</b>
24 lata i mniej..... and less	1	-	1	-	-	-	-	-
25 – 29.....	10	2	6	2	-	-	-	-
30 – 34.....	26	1	7	12	3	3	-	-
35 – 39.....	28	-	1	10	16	1	-	-
40 – 49.....	49	-	-	1	8	38	1	1
50 – 59.....	44	-	1	-	-	17	23	3
60 lat i więcej..... and more	12	-	-	-	-	-	1	11
<b>2010</b>								
<b>OGÓŁEM .....</b> <b>TOTAL</b>	<b>175</b>	<b>5</b>	<b>16</b>	<b>26</b>	<b>18</b>	<b>52</b>	<b>47</b>	<b>11</b>
24 lata i mniej..... and less	2	-	2	-	-	-	-	-
25 – 29.....	10	4	5	1	-	-	-	-
30 – 34.....	23	1	7	14	1	-	-	-
35 – 39.....	24	-	2	7	13	2	-	-
40 – 49.....	46	-	-	4	4	34	4	-
50 – 59.....	57	-	-	-	-	15	40	2
60 lat i więcej..... and more	13	-	-	-	-	1	3	9
		w tym MIASTA		of which URBAN AREAS				
<b>R A Z E M.....</b> <b>TOTAL</b>	<b>133</b>	<b>5</b>	<b>12</b>	<b>21</b>	<b>12</b>	<b>35</b>	<b>39</b>	<b>9</b>
24 lata i mniej..... and less	2	-	2	-	-	-	-	-
25 – 29.....	10	4	5	1	-	-	-	-
30 – 34.....	18	1	4	12	1	-	-	-
35 – 39.....	16	-	1	5	9	1	-	-
40 – 49.....	32	-	-	3	2	23	4	-
50 – 59.....	45	-	-	-	-	11	33	1
60 lat i więcej..... and more	10	-	-	-	-	-	2	8

TABL. 13(22). SEPARACJE ORZECZONE WEDŁUG POZIOMU WYKSZTAŁCENIA MAŁŻONKÓW  
SEPARATIONS BY EDUCATION LEVEL OF SPOUSES

WYKSZTAŁCENIE MEŻA EDUCATION LEVEL OF HUSBAND a - 2009 b - 2010	Ogółem Total	Wykształcenie żony Education level of wife						
		wyższe higher	poli- cealne post- second- ary	średnie second- ary	zasa- dnicze zawo- dowe basic voca- tional	gimna- zjalne lower second- ary	podsta- wowe primary	niepełne podstawo- we i nie- ustalone incomplete primary and unknown
<b>OGÓŁEM</b> ..... a	214	32	3	87	51	-	27	-
<b>TOTAL</b> ..... b	175	36	3	62	48	-	16	1
Wyższe ..... a	19	11	-	8	-	-	-	-
Higher ..... b	25	17	1	4	2	-	-	-
Policealne ..... a	2	2	-	-	-	-	-	-
Post-secondary ..... b	-	-	-	-	-	-	-	-
Średnie ..... a	69	14	3	46	4	-	2	-
Secondary ..... b	50	12	1	24	11	-	1	-
Zasadnicze zawodowe ..... a	73	3	-	19	36	-	14	-
Basic vocational ..... b	67	6	1	27	23	-	6	1
Gimnazjalne ..... a	-	-	-	-	-	-	-	-
Lower secondary ..... b	-	-	-	-	-	-	-	-
Podstawowe ..... a	28	1	-	9	9	-	9	-
Primary ..... b	18	1	-	3	6	-	8	-
Nieustalone ..... a	23	1	-	5	2	-	2	-
Unknown ..... b	15	-	-	4	6	-	1	-

TABL. 14(23). SEPARACJE ORZECZONE WEDŁUG LICZBY MAŁOLETNI<sup>1</sup> DZIECI W MAŁŻEŃSTWIE  
SEPARATIONS BY NUMBER OF UNDERAGE CHILDREN<sup>1</sup>

WYSZCZEGÓLNIENIE SPECIFICATION a - 2009 b - 2010	Ogółem Total	Separacje małżeństw Separated couples					Przeciętna liczba dzieci z separowanych małżeństw <sup>2</sup> Average fertility of separated couples <sup>2</sup>
		bez dzieci without children	o liczbie dzieci by number of children				
			1	2	3	4 i więcej and more	
W LICZBACH BEZWZGLĘDNYCH IN ABSOLUTE NUMBERS							
<b>OGÓŁEM</b> ..... a	214	93	62	43	13	3	1,6
<b>TOTAL</b> ..... b	175	85	53	28	4	5	1,6
Miasta ..... a	170	81	50	29	9	1	1,6
Urban areas ..... b	133	70	41	19	-	3	1,5
Wieś ..... a	44	12	12	14	4	2	1,9
Rural areas ..... b	42	15	12	9	4	2	2,0
W ODSETKACH IN PERCENT							
<b>OGÓŁEM</b> ..... a	100	43,5	29,0	20,1	6,1	1,4	x
<b>TOTAL</b> ..... b	100	48,6	30,3	16,0	2,3	2,9	x
Miasta ..... a	100	47,6	29,4	17,1	5,3	0,6	x
Urban areas ..... b	100	52,6	30,8	14,3	-	2,3	x
Wieś ..... a	100	27,3	27,3	31,8	9,1	4,5	x
Rural areas ..... b	100	35,7	28,6	21,4	9,5	4,8	x

1 Poniżej 18 lat. 2 Uwzględniono tylko małżeństwa z małoletnimi dziećmi.

1 Below age 18. 2 Calculation include couples with underage children only.

TABL. 15(24). SEPARACJE ZNIESIONE WEDŁUG LICZBY MAŁOLETNI<sup>1</sup> DZIECI W MAŁŻEŃSTWIE  
ABOLISHED SEPARATIONS BY NUMBER OF UNDERAGE CHILDREN<sup>1</sup>

WYSZCZEGÓLNIENIE SPECIFICATION a - 2009 b - 2010	Ogółem Total	Separacje małżeństw Separated			
		bez dzieci without children	o liczbie dzieci by number of children		
			1	2	3
W LICZBACH BEZWZGLĘDNYCH IN ABSOLUTE NUMBERS					
<b>OGÓŁEM</b> ..... a	17	16	1	0	-
<b>TOTAL</b> ..... b	22	15	3	4	-
Miasta ..... a	14	13	1	0	-
Urban areas ..... b	17	13	2	2	-
Wieś ..... a	3	3	0	0	-
Rural areas ..... b	5	2	1	2	-
W ODSETKACH IN PERCENT					
<b>OGÓŁEM</b> ..... a	100	94,1	5,9	0,0	-
<b>TOTAL</b> ..... b	100	68,2	13,6	18,2	-
Miasta ..... a	100	92,9	7,1	0,0	-
Urban areas ..... b	100	76,5	11,8	11,8	-
Wieś ..... a	100	100,0	0,0	0,0	-
Rural areas ..... b	100	40,0	20,0	40,0	-

1 Poniżej 18 lat.

1 Below age 18.

**ROZWODY**  
**DIVORCES**

TABL. 16(25). **ROZWODY ORZECZONE PRAWOMOCNIE**  
**DIVORCES**

WYSZCZEGÓLNIENIE SPECIFICATION a - 2009 b - 2010	Ogółem Total	Z powództwa męża Petition of husband	Z powództwa żony Petition of wife	Współczynnik rozwodów Rate of divorces		
				na 1000 ludności per 1000 population	na 1000 ludności w wieku 20 lat i więcej per 1000 population at age 20 years and more	na 1000 nowo zawartych małżeństw per 1000 contracted marriages
<b>OGÓŁEM</b> ..... a	6527	2167	4360	2,30	2,9	362,1
<b>TOTAL</b> ..... b	<b>5797</b>	<b>1852</b>	<b>3945</b>	<b>2,00</b>	<b>2,50</b>	<b>353,7</b>
Miasta..... a	5436	1784	3652	2,70	3,30	422,4
Urban areas..... b	<b>4782</b>	<b>1529</b>	<b>3253</b>	<b>2,40</b>	<b>2,90</b>	<b>412,7</b>
Wieś..... a	1091	383	708	1,30	1,70	211,6
Rural areas..... b	<b>1015</b>	<b>323</b>	<b>692</b>	<b>1,20</b>	<b>1,50</b>	<b>211,3</b>

TABL. 17(26). **ROZWODY WEDŁUG LICZBY MAŁOLETNICH<sup>1</sup> I DZIECI W MAŁŻEŃSTWIE**  
**DIVORCES BY NUMBER OF UNDERAGE CHILDREN<sup>1a</sup>**

WYSZCZEGÓLNIENIE SPECIFICATION a - 2009 b - 2010	Ogółem Total	Rozwiedzone małżeństwa Divorced couples					Przeciętna liczba dzieci z rozwiedzionych małżeństw <sup>2</sup> Average number of children divor- ced couples <sup>2</sup>
		bez dzieci without children	o liczbie dzieci by number of children				
			1	2	3	4 i więcej and more	
<b>W LICZBACH BEZWZGLĘDNYCH</b> <b>IN ABSOLUTE NUMBERS</b>							
<b>OGÓŁEM</b> ..... a	6527	2795	2490	1022	173	47	1,41
<b>TOTAL</b> ..... b	<b>5797</b>	<b>2401</b>	<b>2221</b>	<b>976</b>	<b>164</b>	<b>35</b>	<b>1,42</b>
Miasta..... a	5436	2431	2073	785	118	29	1,37
Urban areas..... b	<b>4782</b>	<b>2048</b>	<b>1827</b>	<b>776</b>	<b>111</b>	<b>20</b>	<b>1,39</b>
Wieś..... a	1091	364	417	237	55	18	1,56
Rural areas..... b	<b>1015</b>	<b>353</b>	<b>394</b>	<b>200</b>	<b>53</b>	<b>15</b>	<b>1,54</b>
<b>W ODSETKACH</b> <b>IN PERCENT</b>							
<b>OGÓŁEM</b> ..... a	100	42,82	38,15	15,66	2,65	0,72	x
<b>TOTAL</b> ..... b	<b>100</b>	<b>41,42</b>	<b>38,31</b>	<b>16,84</b>	<b>2,83</b>	<b>0,6</b>	<b>x</b>
Miasta..... a	100	44,72	38,14	14,44	2,17	0,53	x
Urban areas..... b	<b>100</b>	<b>42,83</b>	<b>38,2</b>	<b>16,23</b>	<b>2,32</b>	<b>0,42</b>	<b>x</b>
Wieś..... a	100	33,36	38,23	21,72	5,04	1,65	x
Rural areas..... b	<b>100</b>	<b>34,78</b>	<b>38,82</b>	<b>19,7</b>	<b>5,22</b>	<b>1,48</b>	<b>x</b>

1 Poniżej 18 lat. 2 Uwzględniono tylko małżeństwa z małoletnimi dziećmi.  
1 Below age 18. 2 Calculation includes couples with underage children only.

TABL. 18(27). **ROZWODY WEDŁUG POZIOMU WYKSZTAŁCENIA MAŁŻONKÓW**  
**DIVORCES BY EDUCATION LEVEL OF SPOUSES**

WYKSZTAŁCENIE MĘŻA EDUCATION LEVEL OF HUSBAND a - 2009 b - 2010	Ogółem Total	Wykształcenie żony Education level of wife						niepełne podstawo- we i nie- ustalone incomplete primary and unknown
		wyższe higher	poli- cealne post- second- ary	średnie second- ary	zasa- dnicze zawo- dowe basic voca- tional	gimna- zjalne lower second- ary	podsta- wowe primary	
<b>OGÓŁEM</b> ..... a	6527	1454	47	2498	1547	13	652	316
<b>TOTAL</b> ..... b	<b>5797</b>	<b>1332</b>	<b>61</b>	<b>2234</b>	<b>1289</b>	<b>12</b>	<b>462</b>	<b>407</b>
Wyższe..... a	953	699	10	200	26	-	6	12
Higher..... b	<b>911</b>	<b>661</b>	<b>9</b>	<b>201</b>	<b>28</b>	-	<b>2</b>	<b>10</b>
Policealne..... a	24	10	2	7	3	-	1	1
Post-secondary..... b	<b>19</b>	<b>6</b>	<b>3</b>	<b>7</b>	<b>3</b>	-	-	-
Średnie..... a	2058	490	16	1161	248	3	94	46
Secondary..... b	<b>1812</b>	<b>430</b>	<b>20</b>	<b>1040</b>	<b>210</b>	<b>1</b>	<b>53</b>	<b>58</b>
Zasadnicze zawodowe..... a	2355	190	12	841	947	7	278	80
Basic vocational..... b	<b>2017</b>	<b>162</b>	<b>21</b>	<b>706</b>	<b>805</b>	<b>5</b>	<b>231</b>	<b>87</b>
Gimnazjalne..... a	3	-	-	1	2	-	-	-
Lower secondary..... b	<b>13</b>	-	-	<b>8</b>	<b>1</b>	<b>2</b>	<b>2</b>	-
Podstawowe..... a	680	26	4	191	211	3	223	22
Primary..... b	<b>484</b>	<b>23</b>	<b>3</b>	<b>150</b>	<b>153</b>	<b>4</b>	<b>136</b>	<b>15</b>
Niepełne podstawowe i nieustalone..... a	454	39	3	97	110	-	50	155
Incomplete primary and unknown..... b	<b>541</b>	<b>50</b>	<b>5</b>	<b>122</b>	<b>89</b>	-	<b>38</b>	<b>237</b>



TABL. 19(28). **ROZWODY WEDŁUG WIEKU MAŁŻONKÓW**  
**DIVORCES BY AGE OF SPOUSES**  
**A. W MOMENCIE ZAWIERANIA MAŁŻEŃSTWA**  
**AT THE MOMENT OF CONTRACTING A MARRIAGE**

MĘŻCZYŹNI W WIEKU MALES AT AGE	Ogółem Total	Kobiety w wieku Females at age						60 lat i więcej and more
		24 lata i mniej and less	25 – 29	30 – 34	35 – 39	40 – 49	50 – 59	
<b>2009</b>								
<b>OGÓŁEM .....</b>	<b>6527</b>	<b>4728</b>	<b>1137</b>	<b>326</b>	<b>136</b>	<b>136</b>	<b>45</b>	<b>19</b>
<b>TOTAL</b>								
24 lata i mniej..... and less	3514	3206	280	20	5	3	-	-
25 – 29.....	1907	1245	548	89	21	4	-	-
30 – 34.....	579	211	211	121	24	12	-	-
35 – 39.....	227	41	68	43	48	23	4	-
40 – 49.....	188	22	27	49	26	56	8	-
50 – 59.....	73	1	3	3	12	29	22	3
60 lat i więcej..... and more	39	2	-	1	-	9	11	16
w tym MIASTA      of which URBAN AREAS								
RAZEM.....	5436	3862	983	291	119	123	41	17
TOTAL								
24 lata i mniej..... and less	2864	2594	244	19	4	3	-	-
25 – 29.....	1607	1031	476	80	18	2	-	-
30 – 34.....	496	178	180	108	18	12	-	-
35 – 39.....	203	39	58	36	46	20	4	-
40 – 49.....	165	17	22	44	24	50	8	-
50 – 59.....	66	1	3	3	9	28	19	3
60 lat i więcej..... and more	35	2	-	1	-	8	10	14
<b>2010</b>								
<b>OGÓŁEM .....</b>	<b>5797</b>	<b>4116</b>	<b>1066</b>	<b>327</b>	<b>105</b>	<b>116</b>	<b>57</b>	<b>10</b>
<b>TOTAL</b>								
24 lata i mniej..... and less	2985	2733	222	24	6	-	-	-
25 – 29.....	1740	1105	537	81	13	4	-	-
30 – 34.....	578	224	214	110	19	11	-	-
35 – 39.....	210	34	56	65	35	18	2	-
40 – 49.....	179	20	33	38	28	46	13	1
50 – 59.....	77	-	4	7	4	33	28	1
60 lat i więcej..... and more	28	-	-	2	-	4	14	8
w tym MIASTA      of which URBAN AREAS								
RAZEM.....	4782	3333	921	282	92	93	51	10
TOTAL								
24 lata i mniej..... and less	2426	2216	188	18	4	-	-	-
25 – 29.....	1445	886	471	72	12	4	-	-
30 – 34.....	495	189	186	95	19	6	-	-
35 – 39.....	175	27	44	55	31	17	1	-
40 – 49.....	152	15	29	33	23	39	12	1
50 – 59.....	64	-	3	7	3	23	27	1
60 lat i więcej..... and more	25	-	-	2	-	4	11	8

TABL. 19(28). ROZWODY WEDŁUG WIEKU MAŁŻONKÓW (cd.)

DIVORCES BY AGE OF SPOUSES (cont.)

B. W MOMENCIE WNIESIENIA POWÓDZTWA

AT THE MOMENT OF FILING PETITION FOR DIVORCES

MĘŻCZYŹNI W WIEKU MALES AT AGE	Ogółem Total	Kobiety w wieku Females at age						60 lat i więcej and more
		24 lata i mniej and less	25 – 29	30 – 34	35 – 39	40 – 49	50 – 59	
<b>2009</b>								
<b>OGÓŁEM .....</b>	<b>6527</b>	<b>422</b>	<b>1140</b>	<b>1392</b>	<b>1075</b>	<b>1418</b>	<b>880</b>	<b>200</b>
<b>TOTAL</b>								
24 lata i mniej..... and less	147	111	31	4	1	-	-	-
25 – 29.....	814	239	486	81	4	3	1	-
30 – 34.....	1370	54	490	730	83	11	2	-
35 – 39.....	1131	12	94	442	514	65	4	-
40 – 49.....	1681	6	31	123	443	983	92	3
50 – 59.....	1088	-	7	11	29	342	660	39
60 lat i więcej..... and more	296	-	1	1	1	14	121	158
w tym MIASTA      of which URBAN AREAS								
<b>R A Z E M .....</b>	<b>5436</b>	<b>318</b>	<b>939</b>	<b>1143</b>	<b>891</b>	<b>1200</b>	<b>769</b>	<b>176</b>
<b>TOTAL</b>								
24 lata i mniej..... and less	116	86	25	4	1	-	-	-
25 – 29.....	649	177	406	60	4	1	1	-
30 – 34.....	1128	42	395	610	70	9	2	-
35 – 39.....	933	10	79	354	430	56	4	-
40 – 49.....	1411	3	26	103	364	833	80	2
50 – 59.....	939	-	7	11	21	289	576	35
60 lat i więcej..... and more	260	-	1	1	1	12	106	139
<b>2010</b>								
<b>OGÓŁEM .....</b>	<b>5797</b>	<b>340</b>	<b>1028</b>	<b>1224</b>	<b>1053</b>	<b>1248</b>	<b>744</b>	<b>160</b>
<b>TOTAL</b>								
24 lata i mniej..... and less	151	111	34	6	-	-	-	-
25 – 29.....	697	166	434	84	10	3	-	-
30 – 34.....	1172	51	435	583	90	13	-	-
35 – 39.....	1074	11	94	428	466	73	2	-
40 – 49.....	1531	1	25	109	444	882	66	4
50 – 59.....	914	-	6	13	38	265	558	34
60 lat i więcej..... and more	258	-	-	1	5	12	118	122
w tym MIASTA      of which URBAN AREAS								
<b>R A Z E M .....</b>	<b>4782</b>	<b>257</b>	<b>835</b>	<b>998</b>	<b>865</b>	<b>1050</b>	<b>644</b>	<b>133</b>
<b>TOTAL</b>								
24 lata i mniej..... and less	119	86	29	4	-	-	-	-
25 – 29.....	573	126	362	73	10	2	-	-
30 – 34.....	935	36	343	469	76	11	-	-
35 – 39.....	891	8	78	348	388	67	2	-
40 – 49.....	1269	1	19	91	354	743	57	4
50 – 59.....	775	-	4	12	33	216	484	26
60 lat i więcej..... and more	220	-	-	1	4	11	101	103

TABL. 19(28). ROZWODY WEDŁUG WIEKU MAŁŻONKÓW (dok.)

DIVORCES BY AGE OF SPOUSES (cont.)

C. W MOMENCIE ORZECZENIA ROZWODU

AT THE MOMENT OF DIVORCE CONFIRMATION

MĘŻCZYŻNI W WIEKU MALES AT AGE	Ogółem Total	Kobiety w wieku Females at age						60 lat i więcej and more
		24 lata i mniej and less	25 – 29	30 – 34	35 – 39	40 – 49	50 – 59	
<b>2009</b>								
<b>OGÓŁEM .....</b>	<b>6527</b>	<b>367</b>	<b>1110</b>	<b>1388</b>	<b>1114</b>	<b>1413</b>	<b>925</b>	<b>210</b>
<b>TOTAL</b>								
24 lata i mniej..... and less	121	88	28	3	2	-	-	-
25 – 29.....	769	217	476	65	7	3	1	-
30 – 34.....	1363	48	471	741	93	8	2	-
35 – 39.....	1136	10	96	438	522	66	4	-
40 – 49.....	1699	3	31	130	457	986	89	3
50 – 59.....	1120	1	7	11	31	336	695	39
60 lat i więcej..... and more	319	-	1	-	2	14	134	168
		w tym MIASTA			of which URBAN AREAS			
<b>R A Z E M .....</b>	<b>5436</b>	<b>275</b>	<b>914</b>	<b>1141</b>	<b>922</b>	<b>1190</b>	<b>809</b>	<b>185</b>
<b>TOTAL</b>								
24 lata i mniej..... and less	94	66	23	3	2	-	-	-
25 – 29.....	618	163	396	52	5	1	1	-
30 – 34.....	1121	35	384	618	76	6	2	-
35 – 39.....	930	10	77	351	432	56	4	-
40 – 49.....	1427	1	26	106	381	836	75	2
50 – 59.....	966	-	7	11	24	279	609	36
60 lat i więcej..... and more	280	-	1	-	2	12	118	147
<b>2010</b>								
<b>OGÓŁEM .....</b>	<b>5797</b>	<b>306</b>	<b>992</b>	<b>1223</b>	<b>1065</b>	<b>1278</b>	<b>755</b>	<b>178</b>
<b>TOTAL</b>								
24 lata i mniej..... and less	126	91	30	5	-	-	-	-
25 – 29.....	638	155	397	70	13	3	-	-
30 – 34.....	1166	45	437	583	89	12	-	-
35 – 39.....	1087	14	97	441	470	62	3	-
40 – 49.....	1564	1	24	110	450	907	68	4
50 – 59.....	943	-	7	13	37	282	568	36
60 lat i więcej..... and more	273	-	-	1	6	12	116	138
		w tym MIASTA			of which URBAN AREAS			
<b>R A Z E M .....</b>	<b>4782</b>	<b>232</b>	<b>808</b>	<b>1001</b>	<b>869</b>	<b>1070</b>	<b>651</b>	<b>151</b>
<b>TOTAL</b>								
24 lata i mniej..... and less	100	71	25	4	-	-	-	-
25 – 29.....	525	118	332	62	11	2	-	-
30 – 34.....	932	33	351	465	73	10	-	-
35 – 39.....	904	9	77	367	391	58	2	-
40 – 49.....	1292	1	19	90	355	765	58	4
50 – 59.....	796	-	4	12	34	224	494	28
60 lat i więcej..... and more	233	-	-	1	5	11	97	119

TABL. 20(29). ROZWODY WEDŁUG PRZYCZYNY ROZKŁADU POŻYCIA MAŁŻEŃSKIEGO I WINY STRON  
 DIVORCES BY CAUSES OF MARRIAGE'S DISSOLUTION AND GUILT OF SPOUSES

PRZYCZYNY ROZKŁADU POŻYCIA MAŁŻEŃSKIEGO CAUSES OF DISSOLUTION OF MARRIAGE	2009					2010				
	ogółem <i>total</i>	orzeczenie o winie <i>guilt of spouses</i>				ogółem <i>total</i>	orzeczenie o winie <i>guilt of spouses</i>			
		męża <i>hus- band</i>	żony <i>wife</i>	obu stron <i>hus- band and wife</i>	bez orzecze- -nia o winie <i>without guilt</i>		męża <i>hus- band</i>	żony <i>wife</i>	obu stron <i>hus- band and wife</i>	bez orzecze- -nia o winie <i>without guilt</i>
<b>OGÓŁEM</b> .....	<b>6527</b>	<b>1157</b>	<b>217</b>	<b>284</b>	<b>4869</b>	<b>5797</b>	<b>1033</b>	<b>228</b>	<b>254</b>	<b>4282</b>

**Niedochowanie wierności małżeńskiej**  
*Infidelity*

Wyłącznie..... <i>Only</i>	609	192	87	11	319	601	180	90	11	320
Z innymi przyczynami..... <i>With other causes</i>	1150	275	68	126	681	932	233	79	83	537
nadużywanie alkoholu .....	257	83	16	43	115	201	69	13	21	98
<i>alcohol abuse</i>										
naganny stosunek do członków rodziny.....	138	38	9	36	55	119	33	11	20	55
<i>objectionable relation towards family</i>										
trudności mieszkaniowe .....	53	8	4	4	37	46	10	3	2	31
<i>housing problems</i>										
nieporozumienia na tle finansowym .....	165	54	9	12	90	150	31	14	22	83
<i>financial misunder- standings</i>										
niezgodność charakterów .....	351	62	12	26	251	253	54	21	12	166
<i>discrepancy of characters</i>										
niedobór seksualny.....	11	2	2	-	7	16	4	2	2	8
<i>sexual deficiency</i>										
dłuższa nieobecność.....	118	19	12	3	84	102	20	11	3	68
<i>long absence</i>										
różnice światopoglądowe.....	10	-	-	-	10	7	2	1	-	4
<i>philosophy of life</i>										
inne niewymienione.....	47	9	4	2	32	38	10	3	1	24
<i>other</i>										

**Nadużywanie alkoholu**  
*Alcohol abuse*

Wyłącznie..... <i>Only</i>	355	138	16	3	198	271	110	10	4	147
Z innymi przyczynami..... <i>With other causes</i>	915	344	17	49	505	805	300	13	46	446
naganny stosunek do członków rodziny .....	510	250	9	25	226	472	225	7	23	217
<i>objectionable relation towards family</i>										
trudności mieszkaniowe .....	23	8	-	1	14	21	7	-	1	13
<i>housing problems</i>										
nieporozumienia na tle finansowym .....	118	39	2	8	69	128	37	3	8	80
<i>financial misunder- standings</i>										
niezgodność charakterów .....	183	30	3	12	138	115	14	1	10	90
<i>discrepancy of characters</i>										
niedobór seksualny.....	5	1	-	1	3	4	-	1	1	2
<i>sexual deficiency</i>										
dłuższa nieobecność.....	38	4	1	2	31	33	6	1	2	24
<i>long absence</i>										
różnice światopoglądowe.....	4	1	-	-	3	3	-	-	-	3
<i>philosophy of life</i>										
inne niewymienione.....	34	11	2	-	21	29	11	-	1	17
<i>other</i>										

TABL. 20(29). ROZWODY WEDŁUG PRZYCZYNY ROZKŁADU POŻYCIA MAŁŻEŃSKIEGO I WINY STRON (cd.)  
 DIVORCES BY CAUSES OF MARRIAGE'S DISSOLUTION AND GUILT OF SPOUSES (cont.)

PRZYCZYNY ROZKŁADU POŻYCIA MAŁŻEŃSKIEGO CAUSES OF DISSOLUTION OF MARRIAGE	2009					2010				
	ogółem total	orzeczenie o winie guilt of spouses				ogółem total	orzeczenie o winie guilt of spouses			
		męża hus- band	żony wife	obu stron hus- band and wife	bez orzecze - nia o winie without guilt		męża hus- band	żony wife	obu stron hus- band and wife	bez orzecze - nia o winie without guilt
<b>Naganny stosunek do członków rodziny</b> <i>Objectionable relation towards family</i>										
Wyłącznie..... Only	110	40	4	8	58	71	36	1	7	27
Z innymi przyczynami..... With other causes	255	49	2	18	186	237	56	4	25	152
trudności mieszkaniowe ..... <i>housing problems</i>	14	1	-	1	12	17	4	-	1	12
nieporozumienia na tle finansowym..... <i>financial misunder- standings</i>	71	18	-	5	48	72	20	1	13	38
niezgodność charakterów ..... <i>discrepancy of characters</i>	127	18	1	11	97	108	23	2	9	74
niedobór seksualny..... <i>sexual deficiency</i>	2	-	-	1	1	6	1	-	-	5
dłuższa nieobecność ..... <i>long absence</i>	17	6	-	-	11	8	1	-	-	7
różnice światopoglądowe..... <i>philosophy of life</i>	4	-	1	-	3	-	-	-	-	-
inne niewymienione ..... <i>other</i>	20	6	-	-	14	26	7	1	2	16
<b>Trudności mieszkaniowe</b> <i>Housing problems</i>										
Wyłącznie..... Only	12	1	-	-	11	11	1	-	-	10
Z innymi przyczynami..... With other causes	118	9	3	4	102	120	4	1	13	102
nieporozumienia na tle finansowym..... <i>financial misunder- standings</i>	56	7	1	2	46	76	4	1	9	62
niezgodność charakterów ..... <i>discrepancy of characters</i>	48	2	1	2	43	36	-	-	4	32
niedobór seksualny..... <i>sexual deficiency</i>	2	-	-	-	2	-	-	-	-	-
dłuższa nieobecność ..... <i>long absence</i>	7	-	-	-	7	4	-	-	-	4
różnice światopoglądowe..... <i>philosophy of life</i>	1	-	-	-	1	2	-	-	-	2
inne niewymienione ..... <i>other</i>	4	-	1	-	3	2	-	-	-	2
<b>Nieporozumienia na tle finansowym</b> <i>Financial misunderstandings</i>										
Wyłącznie..... Only	119	7	1	5	106	88	11	2	4	71
Z innymi przyczynami..... With other causes	397	29	4	17	347	354	32	2	22	298
niezgodność charakterów ..... <i>discrepancy of characters</i>	307	22	3	14	268	273	21	2	19	231
niedobór seksualny..... <i>sexual deficiency</i>	10	-	-	2	8	11	1	-	1	9
dłuższa nieobecność ..... <i>long absence</i>	38	2	-	-	36	35	9	-	1	25
różnice światopoglądowe..... <i>philosophy of life</i>	7	-	-	-	7	6	-	-	-	6
inne niewymienione ..... <i>other</i>	35	5	1	1	28	29	1	-	1	27

TABL. 20(29). ROZWODY WEDŁUG PRZYCZYNY ROZKŁADU POŻYCIA MAŁŻEŃSKIEGO I WINY STRON (dok.)  
 DIVORCES BY CAUSES OF MARRIAGE'S DISSOLUTION AND GUILT OF SPOUSES (cont.)

PRZYCZYNY ROZKŁADU POŻYCIA MAŁŻEŃSKIEGO CAUSES OF DISSOLUTION OF MARRIAGE	2009					2010				
	ogółem total	orzeczenie o winie guilt of spouses				ogółem total	orzeczenie o winie guilt of spouses			
		męża hus- band	żony wife	obu stron hus- band and wife	bez orzecze- nia o winie without guilt		męża hus- band	żony wife	obu stron hus- band and wife	bez orzecze- nia o winie without guilt
<b>Niezgodność charakterów Discrepancy of characters</b>										
Wyłącznie..... Only	1625	21	3	19	1582	1524	24	6	20	1474
Z innymi przyczynami..... With other causes	506	27	7	16	456	494	21	8	14	451
niedobór seksualny..... sexual deficiency	53	2	-	3	48	42	2	1	2	37
dłuższa nieobecność..... long absence	172	5	4	5	158	160	9	3	4	144
różnice światopoglądowe..... philosophy of life	148	4	2	3	139	172	2	1	3	166
inne niewymienione..... other	133	16	1	5	111	120	8	3	5	104
<b>Niedobór seksualny Sexual deficiency</b>										
Wyłącznie..... Only	21	2	-	-	19	18	4	1	1	12
Z innymi przyczynami..... With other causes	18	2	-	1	15	15	2	-	-	13
dłuższa nieobecność..... long absence	5	-	-	-	5	3	1	-	-	2
różnice światopoglądowe..... philosophy of life	5	1	-	-	4	6	-	-	-	6
inne niewymienione..... other	8	1	-	1	6	6	1	-	-	5
<b>Dłuższa nieobecność Long absence</b>										
Wyłącznie..... Only	175	14	3	4	154	132	11	5	2	114
Z innymi przyczynami..... With other causes	37	2	-	-	35	34	2	3	-	29
różnice światopoglądowe..... philosophy of life	17	1	-	-	16	16	-	-	-	16
inne niewymienione..... other	20	1	-	-	19	18	2	3	-	13
<b>Różnice światopoglądowe Philosophy of life</b>										
Wyłącznie..... Only	28	-	-	1	27	16	-	-	-	16
Z innymi przyczynami..... With other causes	9	-	-	-	9	4	-	-	-	4
inne niewymienione..... other	9	-	-	-	9	4	-	-	-	4
<b>Inne Others</b>										
Wyłącznie..... Only	68	5	2	2	59	70	6	3	2	59

TABL. 21(30). MAŁOLETNIE DZIECI Z MAŁŻEŃSTW ROZWIEDZIONYCH POZOSTAJĄCE NA UTRZYMANIU WEDŁUG WIEKU  
 UNDERAGE CHILDREN FROM DIVORCED COUPLES STAYING BY SOURCE OF MAINTENANCE BY AGE

WYSZCZEGÓLNIENIE SPECIFICATION a - 2009 b - 2010	Ogółem Total	Dzieci w wieku lat Children at age						
		0 – 2 lata years			3 – 6	7 – 15	16 – 17	
		razem total	0	1				2
<b>OGÓŁEM</b> <b>TOTAL</b>		<b>OGÓŁEM</b>	<b>TOTAL</b>					
<b>OGÓŁEM</b> .....a	5267	657	150	233	274	1248	2840	522
<b>TOTAL</b> .....b	<b>4820</b>	<b>648</b>	<b>127</b>	<b>230</b>	<b>291</b>	<b>1224</b>	<b>2519</b>	<b>429</b>
Dzieci z rodzin: Children from families:								
jednodziennych.....a	2490	395	73	157	165	670	1160	265
with one child.....b	<b>2221</b>	<b>383</b>	<b>77</b>	<b>129</b>	<b>177</b>	<b>603</b>	<b>1018</b>	<b>217</b>
dwudziennych.....a	2044	192	54	59	79	435	1234	183
with two children.....b	<b>1952</b>	<b>197</b>	<b>38</b>	<b>76</b>	<b>83</b>	<b>479</b>	<b>1104</b>	<b>172</b>
trzydziennych.....a	519	56	19	12	25	110	307	46
with three children.....b	<b>492</b>	<b>47</b>	<b>9</b>	<b>17</b>	<b>21</b>	<b>104</b>	<b>309</b>	<b>32</b>
czterodziennych i większych.....a	214	14	4	5	5	33	139	28
with four and more children.....b	<b>155</b>	<b>21</b>	<b>3</b>	<b>8</b>	<b>10</b>	<b>38</b>	<b>88</b>	<b>8</b>
w tym MIASTA of which URBAN AREAS								
<b>R A Z E M</b> .....a	4130	511	111	180	220	971	2243	405
<b>T O T A L</b> .....b	<b>3798</b>	<b>504</b>	<b>93</b>	<b>192</b>	<b>219</b>	<b>976</b>	<b>1972</b>	<b>346</b>
Dzieci z rodzin: Children from families:								
jednodziennych.....a	2073	319	55	123	141	555	986	213
with one child.....b	<b>1827</b>	<b>308</b>	<b>57</b>	<b>108</b>	<b>143</b>	<b>492</b>	<b>839</b>	<b>188</b>
dwudziennych.....a	1570	146	42	47	57	329	959	136
with two children.....b	<b>1552</b>	<b>158</b>	<b>29</b>	<b>66</b>	<b>63</b>	<b>386</b>	<b>876</b>	<b>132</b>
trzydziennych.....a	354	39	13	8	18	72	211	32
with three children.....b	<b>333</b>	<b>25</b>	<b>5</b>	<b>10</b>	<b>10</b>	<b>73</b>	<b>216</b>	<b>19</b>
czterodziennych i większych.....a	133	7	1	2	4	15	87	24
with four and more children.....b	<b>86</b>	<b>13</b>	<b>2</b>	<b>8</b>	<b>3</b>	<b>25</b>	<b>41</b>	<b>7</b>

TABL. 22(31). ROZWOZY <sup>1</sup> WEDŁUG DECYZJI SĄDU O WYKONYWANIU WŁADZY RODZICIELSKIEJ I OPIEKI NAD MAŁOLET-  
 NIMI <sup>2</sup> DZIEĆMI  
 DIVORCES <sup>1</sup> BY COURT DECISION ON CARE FOR UNDERAGE CHILDREN <sup>2</sup>

WYSZCZEGÓLNIENIE SPECIFICATION a - 2009 b - 2010	Ogółem Total	Rozwiedzone małżeństwa o liczbie dzieci Divorced couples by number of children			
		1	2	3	4 i więcej and more
<b>OGÓŁEM</b> .....a	3732	2490	1022	173	47
<b>TOTAL</b> .....b	<b>3396</b>	<b>2221</b>	<b>976</b>	<b>164</b>	<b>35</b>
Wykonywanie władzy rodzicielskiej powierzono: Decision on children care granted to:					
matce.....a	2971	2007	794	133	37
mother.....b	<b>2734</b>	<b>1820</b>	<b>757</b>	<b>130</b>	<b>27</b>
ojcu.....a	218	152	52	12	2
father.....b	<b>195</b>	<b>126</b>	<b>59</b>	<b>9</b>	<b>1</b>
razem matce i ojcu.....a	458	315	125	16	2
both of them.....b	<b>384</b>	<b>254</b>	<b>117</b>	<b>13</b>	<b>-</b>
oddzielnie matce i ojcu.....a	52	-	39	9	4
separately to mother and father.....b	<b>41</b>	<b>-</b>	<b>33</b>	<b>6</b>	<b>2</b>
Dziecko powierzono: Decision on care of children granted to:					
placówce wychowawczej.....a	10	7	2	1	-
orphanage.....b	<b>12</b>	<b>6</b>	<b>2</b>	<b>1</b>	<b>3</b>
rodzinie zastępczej.....a	15	9	5	-	1
foster family.....b	<b>27</b>	<b>15</b>	<b>7</b>	<b>5</b>	<b>-</b>
Inne przypadki powierzenia wykonania władzy rodzicielskiej.....a					
Other decisions of granted children care.....b	8	-	5	2	1
	<b>3</b>	<b>-</b>	<b>1</b>	<b>-</b>	<b>2</b>

<sup>1</sup> Uwzględniono małżeństwa, które miały małoletnie dzieci. <sup>2</sup> Poniżej 18 lat.  
<sup>1</sup> Including couples which have got underage children. <sup>2</sup> Under 18 years.

TABL. 23(32). ROZWODY I SEPARACJE ORZECZONE PRAWOMOCNIE WEDŁUG PODREGIONÓW I POWIATÓW

DIVORCES AND SEPARATIONS BY SUBREGIONS AND POWIATS

WYSZCZEGÓLNIENIE SPECIFICATION	2009				2010			
	rozwoły divorces		separacje separations		rozwoły divorces		separacje separations	
	ogółem total	w tym w miastach of which urban areas	ogółem total	w tym w miastach of which urban areas	ogółem total	w tym w miastach of which urban areas	ogółem total	w tym w miastach of which urban areas
<b>WOJEWÓDZTWO .....</b>	<b>6527</b>	<b>5436</b>	<b>214</b>	<b>170</b>	<b>5797</b>	<b>4782</b>	<b>175</b>	<b>133</b>
<b>VOIVODSHIP</b>								
<b>Podregion jeleniogórski....</b>	<b>1203</b>	<b>926</b>	<b>31</b>	<b>25</b>	<b>1214</b>	<b>897</b>	<b>30</b>	<b>19</b>
<b>Subregion</b>								
Powiaty: Powiats:								
bolesławiecki .....	181	117	1	-	162	95	3	2
jaworski .....	97	67	1	1	123	90	5	2
jeleniogórski.....	119	72	8	5	108	59	4	3
kamiennogórski.....	87	65	4	3	95	64	1	-
lubański .....	105	81	4	3	123	86	3	2
lwówecki .....	71	46	1	1	71	42	4	2
zgorzelecki.....	233	190	5	5	206	162	4	3
złotoryjski.....	86	64	2	2	88	61	2	1
Miasto na prawach powiatu:								
City with powiat status:								
Jelenia Góra .....	224	224	5	5	238	238	4	4
<b>Podregion legnicko -</b>								
<b>-głogowski.....</b>	<b>974</b>	<b>825</b>	<b>28</b>	<b>21</b>	<b>950</b>	<b>795</b>	<b>23</b>	<b>17</b>
<b>Subregion</b>								
Powiaty: Powiats:								
głogowski.....	176	159	4	4	221	195	5	5
górowski .....	46	28	2	1	66	46	2	-
legnicki .....	124	69	4	1	97	33	4	1
lubiński .....	227	197	5	3	218	192	6	5
po kowicki .....	127	98	5	4	102	83	5	5
Miasto na prawach powiatu:								
City with powiat status:								
Legnica.....	274	274	8	8	246	246	1	1
<b>Podregion wałbrzyski .....</b>	<b>1411</b>	<b>1168</b>	<b>50</b>	<b>42</b>	<b>1322</b>	<b>1136</b>	<b>36</b>	<b>26</b>
<b>Subregion</b>								
Powiaty: Powiats:								
dzierżoniowski .....	197	174	7	6	236	210	4	4
kłodzki .....	336	253	8	7	275	228	5	3
świdnicki .....	363	294	15	11	288	240	9	6
wałbrzyski.....	402	377	15	15	408	381	14	11
ząbkowicki .....	113	70	5	3	115	77	4	2
<b>Podregion wrocławski.....</b>	<b>1131</b>	<b>709</b>	<b>39</b>	<b>16</b>	<b>888</b>	<b>531</b>	<b>29</b>	<b>14</b>
<b>Subregion</b>								
Powiaty: Powiats:								
milicki.....	61	32	3	1	40	26	2	1
oleśnicki.....	216	171	8	5	176	141	3	2
oławski.....	198	168	7	6	140	109	3	3
strzeliński.....	90	63	2	1	65	34	4	2
średzki .....	83	32	5	-	86	29	2	-
trzebnicki .....	171	104	4	1	133	83	5	4
wołowski .....	110	86	3	2	92	69	3	2
wrocławski .....	202	53	7	-	156	40	7	-
<b>Podregion m. Wrocław .....</b>	<b>1808</b>	<b>1808</b>	<b>66</b>	<b>66</b>	<b>1423</b>	<b>1423</b>	<b>57</b>	<b>57</b>
<b>Subregion</b>								
(miasto na prawach powiatu)								
(city with powiat status)								



# URODZENIA

## BIRTHS

TABL. 24(33). URODZENIA  
BIRTHS

WYSZCZEGÓLNIENIE SPECIFICATION a - 2009 b - 2010	Ogółem Total		Żywe Live births			Martwe Still births	Żywe w % ogółu urodzeń Live births as a per- centage of total births	Pozamał- żeńskie w % urodzeń żywych Illegitimate as a per- centage of total live births
	w liczbach bezwzględ- nych in absolute numbers	na 1000 ludności per 1000 population	razem total	małżeńskie legitimate	pozamał- żeńskie illegitimate			
<b>OGÓŁEM TOTAL</b>								
<b>OGÓŁEM</b> .....a	29964	10,4	29826	21208	8618	138	99,5	28,9
<b>TOTAL</b> b	<b>29663</b>	<b>10,3</b>	<b>29549</b>	<b>20830</b>	<b>8719</b>	<b>114</b>	<b>99,6</b>	<b>29,5</b>
Chłopcy.....a Males	15221	11,1	15149	10775	4374	72	99,5	28,9
b	<b>15385</b>	<b>11,2</b>	<b>15329</b>	<b>10796</b>	<b>4533</b>	<b>56</b>	<b>99,6</b>	<b>29,6</b>
Dziewczęta.....a Females	14743	9,8	14677	10433	4244	66	99,6	28,9
b	<b>14278</b>	<b>9,5</b>	<b>14220</b>	<b>10034</b>	<b>4186</b>	<b>58</b>	<b>99,6</b>	<b>29,4</b>
<b>MIASTA URBAN AREAS</b>								
<b>R A Z E M</b> .....a <b>T O T A L</b> b	20355	10,1	20267	14216	6051	88	99,6	29,9
b	<b>20172</b>	<b>10,0</b>	<b>20100</b>	<b>13972</b>	<b>6128</b>	<b>72</b>	<b>99,6</b>	<b>30,5</b>
Chłopcy.....a Males	10399	10,9	10353	7251	3102	46	99,6	30,0
b	<b>10446</b>	<b>11,0</b>	<b>10413</b>	<b>7224</b>	<b>3189</b>	<b>33</b>	<b>99,7</b>	<b>30,6</b>
Dziewczęta.....a Females	9956	9,3	9914	6965	2949	42	99,6	29,7
b	<b>9726</b>	<b>9,1</b>	<b>9687</b>	<b>6748</b>	<b>2939</b>	<b>39</b>	<b>99,6</b>	<b>30,3</b>
<b>WIEŚ RURAL AREAS</b>								
<b>R A Z E M</b> .....a <b>T O T A L</b> b	9609	11,2	9559	6992	2567	50	99,5	26,9
b	<b>9491</b>	<b>11,0</b>	<b>9449</b>	<b>6858</b>	<b>2591</b>	<b>42</b>	<b>99,6</b>	<b>27,4</b>
Chłopcy.....a Males	4822	11,4	4796	3524	1272	26	99,5	26,5
b	<b>4939</b>	<b>11,6</b>	<b>4916</b>	<b>3572</b>	<b>1344</b>	<b>23</b>	<b>99,5</b>	<b>27,3</b>
Dziewczęta.....a Females	4787	11,1	4763	3468	1295	24	99,5	27,2
b	<b>4552</b>	<b>10,5</b>	<b>4533</b>	<b>3286</b>	<b>1247</b>	<b>19</b>	<b>99,6</b>	<b>27,5</b>

TABL. 25(34). URODZENIA WEDŁUG MIEJSCA PORODU  
BIRTHS BY PLACE OF DELIVERY

WYSZCZEGÓLNIENIE SPECIFICATION	2009			2010		
	ogółem total	żywe live births	martwe still births	ogółem total	żywe live births	martwe still births
<b>OGÓŁEM</b> .....a <b>TOTAL</b>	<b>29671</b>	<b>29543</b>	<b>128</b>	<b>31105</b>	<b>29373</b>	<b>1732</b>
W szpitalu.....a In hospital	<b>29540</b>	<b>29415</b>	<b>125</b>	<b>30988</b>	<b>29310</b>	<b>1678</b>
W izbie porodowej.....a In delivery-room	64	64	-	-	-	-
W innym miejscu: In another place:						
z pomocą fachową.....a with medical assistance	27	27	-	28	28	19
bez pomocy fachowej.....a without medical assistance	40	37	3	70	35	35

TABL. 26(35). URODZENIA WEDŁUG MIESIĘCY I DNI TYGODNIA

BIRTHS BY MONTHS AND DAYS OF WEEK

WYSZCZEGÓLNIENIE SPECIFICATION a - 2009 b - 2010	I - XII	Miesiąc urodzenia Month of birth											
		I	II	III	IV	V	VI	VII	VIII	IX	X	XI	XII
		<b>OGÓŁEM</b>						<b>TOTAL</b>					
<b>OGÓŁEM.....a</b>	29964	2582	2290	2558	2566	2574	2555	2796	2639	2552	2366	2190	2296
<b>TOTAL b</b>	<b>29663</b>	<b>2466</b>	<b>2208</b>	<b>2641</b>	<b>2421</b>	<b>2533</b>	<b>2504</b>	<b>2684</b>	<b>2552</b>	<b>2610</b>	<b>2411</b>	<b>2340</b>	<b>2293</b>
Poniedziałek.....a	3249	254	230	285	274	324	262	265	312	274	229	286	254
<b>Monday b</b>	<b>4416</b>	<b>338</b>	<b>330</b>	<b>477</b>	<b>315</b>	<b>478</b>	<b>357</b>	<b>325</b>	<b>412</b>	<b>353</b>	<b>296</b>	<b>401</b>	<b>334</b>
Wtorek.....a	4461	353	353	415	319	364	491	371	449	342	299	399	306
<b>Tuesday b</b>	<b>4829</b>	<b>343</b>	<b>352</b>	<b>480</b>	<b>351</b>	<b>374</b>	<b>448</b>	<b>409</b>	<b>448</b>	<b>415</b>	<b>399</b>	<b>439</b>	<b>371</b>
Środa.....a	4932	388	380	496	396	384	482	447	368	496	348	341	406
<b>Wednesday b</b>	<b>4552</b>	<b>331</b>	<b>331</b>	<b>438</b>	<b>341</b>	<b>371</b>	<b>465</b>	<b>374</b>	<b>347</b>	<b>450</b>	<b>362</b>	<b>330</b>	<b>412</b>
Czwartek.....a	4458	320	338	346	459	375	351	458	381	438	325	277	390
<b>Thursday b</b>	<b>4781</b>	<b>373</b>	<b>373</b>	<b>370</b>	<b>453</b>	<b>381</b>	<b>366</b>	<b>485</b>	<b>397</b>	<b>497</b>	<b>355</b>	<b>343</b>	<b>388</b>
Piątek.....a	4630	428	355	381	497	372	327	474	393	375	389	328	311
<b>Friday b</b>	<b>4598</b>	<b>462</b>	<b>325</b>	<b>372</b>	<b>425</b>	<b>343</b>	<b>353</b>	<b>484</b>	<b>361</b>	<b>376</b>	<b>417</b>	<b>344</b>	<b>336</b>
Sobota.....a	4729	450	380	381	347	429	374	496	368	371	437	335	361
<b>Saturday b</b>	<b>3240</b>	<b>285</b>	<b>242</b>	<b>269</b>	<b>281</b>	<b>312</b>	<b>265</b>	<b>348</b>	<b>252</b>	<b>241</b>	<b>282</b>	<b>245</b>	<b>218</b>
Niedziela.....a	3505	389	254	254	274	326	268	285	368	256	339	224	268
<b>Sunday b</b>	<b>3247</b>	<b>334</b>	<b>255</b>	<b>235</b>	<b>255</b>	<b>274</b>	<b>250</b>	<b>259</b>	<b>335</b>	<b>278</b>	<b>300</b>	<b>238</b>	<b>234</b>
		w tym MIASTA						of which OF URBAN AREAS					
<b>RAZEM.....a</b>	20355	1762	1547	1732	1704	1761	1757	1857	1763	1761	1605	1523	1583
<b>TOTAL b</b>	<b>20172</b>	<b>1690</b>	<b>1491</b>	<b>1825</b>	<b>1650</b>	<b>1727</b>	<b>1663</b>	<b>1808</b>	<b>1708</b>	<b>1801</b>	<b>1636</b>	<b>1612</b>	<b>1561</b>
Poniedziałek.....a	2145	168	162	192	176	206	176	178	203	174	145	201	164
<b>Monday b</b>	<b>3065</b>	<b>232</b>	<b>233</b>	<b>343</b>	<b>221</b>	<b>319</b>	<b>241</b>	<b>225</b>	<b>277</b>	<b>250</b>	<b>207</b>	<b>284</b>	<b>233</b>
Wtorek.....a	3029	242	230	282	215	259	342	244	289	233	204	275	214
<b>Tuesday b</b>	<b>3232</b>	<b>235</b>	<b>231</b>	<b>321</b>	<b>244</b>	<b>249</b>	<b>287</b>	<b>267</b>	<b>307</b>	<b>271</b>	<b>277</b>	<b>300</b>	<b>243</b>
Środa.....a	3377	259	262	344	267	263	319	297	248	365	245	245	263
<b>Wednesday b</b>	<b>3068</b>	<b>223</b>	<b>224</b>	<b>304</b>	<b>233</b>	<b>261</b>	<b>305</b>	<b>251</b>	<b>211</b>	<b>310</b>	<b>247</b>	<b>226</b>	<b>273</b>
Czwartek.....a	3057	228	230	231	319	252	243	291	262	308	228	190	275
<b>Thursday b</b>	<b>3247</b>	<b>251</b>	<b>254</b>	<b>266</b>	<b>307</b>	<b>259</b>	<b>251</b>	<b>332</b>	<b>250</b>	<b>337</b>	<b>235</b>	<b>231</b>	<b>274</b>
Piątek.....a	3129	289	226	258	323	258	219	331	263	270	259	216	217
<b>Friday b</b>	<b>3140</b>	<b>312</b>	<b>229</b>	<b>250</b>	<b>281</b>	<b>219</b>	<b>232</b>	<b>339</b>	<b>252</b>	<b>264</b>	<b>295</b>	<b>240</b>	<b>227</b>
Sobota.....a	3242	316	251	265	233	290	258	334	253	246	306	233	257
<b>Saturday b</b>	<b>2232</b>	<b>201</b>	<b>160</b>	<b>187</b>	<b>193</b>	<b>222</b>	<b>184</b>	<b>224</b>	<b>180</b>	<b>167</b>	<b>193</b>	<b>172</b>	<b>149</b>
Niedziela.....a	2376	260	186	160	171	233	200	182	245	165	218	163	193
<b>Sunday b</b>	<b>2188</b>	<b>236</b>	<b>160</b>	<b>154</b>	<b>171</b>	<b>198</b>	<b>163</b>	<b>170</b>	<b>231</b>	<b>202</b>	<b>182</b>	<b>159</b>	<b>162</b>

TABL. 27(36). URODZENIA ŻYWE WEDŁUG WIEKU RODZICÓW

LIVE BIRTHS BY AGE OF PARENTS

A. OGÓŁEM

TOTAL

WIEK OJCA AGE OF PARTNER	Ogółem Total	Wiek matki Age of mother						
		19 lat i mniej and less	20 – 24	25 – 29	30 – 34	35 – 39	40 – 44	45 – 49
<b>2009</b>								
<b>OGÓŁEM TOTAL</b>	<b>29826</b>	<b>1592</b>	<b>6118</b>	<b>10830</b>	<b>8068</b>	<b>2781</b>	<b>419</b>	<b>17</b>
19 lat i mniej and less	192	128	53	9	1	1	-	-
20 – 24	3101	582	1890	522	91	13	3	-
25 – 29	9099	246	2705	5152	872	109	15	-
30 – 34	9597	58	806	3837	4367	503	26	-
35 – 39	4283	15	173	794	1973	1263	65	-
40 – 44	1332	9	46	155	410	545	163	4
45 – 49	470	3	25	62	119	161	92	8
50 lat i więcej and more	201	-	8	31	54	71	32	4
Nieustalony Unknown	1551	551	412	268	181	115	23	1
w tym MIASTA      of which URBAN AREAS								
<b>R A Z E M TOTAL</b>	<b>20267</b>	<b>974</b>	<b>3691</b>	<b>7427</b>	<b>5897</b>	<b>1983</b>	<b>283</b>	<b>11</b>
19 lat i mniej and less	113	73	32	7	-	1	-	-
20 – 24	1901	352	1133	341	62	10	3	-
25 – 29	6072	129	1593	3597	650	89	14	-
30 – 34	6794	36	500	2603	3238	399	18	-
35 – 39	3020	10	105	528	1407	924	46	-
40 – 44	841	6	24	101	273	329	106	2
45 – 49	297	2	12	38	86	99	56	4
50 lat i więcej and more	138	-	4	21	39	47	22	4
Nieustalony Unknown	1091	366	288	191	142	85	18	1
<b>2010</b>								
<b>OGÓŁEM TOTAL</b>	<b>29549</b>	<b>1451</b>	<b>5427</b>	<b>10734</b>	<b>8386</b>	<b>3050</b>	<b>479</b>	<b>22</b>
19 lat i mniej and less	188	116	63	6	3	-	-	-
20 – 24	2795	526	1724	439	83	20	3	-
25 – 29	8623	214	2353	5023	932	92	9	-
30 – 34	9581	54	702	3903	4343	547	32	-
35 – 39	4648	17	145	806	2152	1447	80	1
40 – 44	1473	9	31	153	490	613	175	2
45 – 49	486	2	23	63	125	155	106	12
50 lat i więcej and more	255	1	14	43	67	79	45	6
Nieustalony Unknown	1500	512	372	298	191	97	29	1
w tym MIASTA      of which URBAN AREAS								
<b>R A Z E M TOTAL</b>	<b>20100</b>	<b>879</b>	<b>3246</b>	<b>7351</b>	<b>6120</b>	<b>2158</b>	<b>333</b>	<b>13</b>
19 lat i mniej and less	118	71	39	6	2	-	-	-
20 – 24	1726	307	1035	301	64	16	3	-
25 – 29	5703	119	1363	3462	685	69	5	-
30 – 34	6778	30	406	2683	3234	403	22	-
35 – 39	3245	9	95	516	1527	1038	59	1
40 – 44	979	3	22	95	329	401	128	1
45 – 49	321	1	16	40	84	110	63	7
50 lat i więcej and more	173	1	10	26	49	53	30	4
Nieustalony Unknown	1057	338	260	222	146	68	23	-

TABL. 27(36). URODZENIA ŻYWE WEDŁUG WIEKU RODZICÓW (dok.)

LIVE BIRTHS BY AGE OF PARENTS (cont.)

B. W TYM MAŁŻEŃSKIE

OF WHICH LEGITIMATE

WIEK OJCA AGE OF PARTNER	Ogółem Total	Wiek matki Age of mother						
		19 lat i mniej and less	20 – 24	25 – 29	30 – 34	35 – 39	40 – 44	45 – 49
<b>2009</b>								
<b>R A Z E M .....</b>	<b>21208</b>	<b>322</b>	<b>3422</b>	<b>8483</b>	<b>6559</b>	<b>2116</b>	<b>292</b>	<b>13</b>
<b>TOTAL</b>								
19 lat i mniej .....	33	20	11	2	-	-	-	-
and less								
20 – 24 .....	1646	210	1058	330	40	6	2	-
25 – 29 .....	6837	73	1764	4272	660	64	4	-
30 – 34 .....	7857	13	480	3182	3809	360	13	-
35 – 39 .....	3445	5	84	559	1673	1082	42	-
40 – 44 .....	995	1	15	86	291	464	135	3
45 – 49 .....	296	-	9	37	68	100	75	7
50 lat i więcej .....	99	-	1	15	18	40	21	3
and more								
Nieustalony .....	-	-	-	-	-	-	-	-
Unknown								
w tym MIASTA      of which URBAN AREAS								
<b>R A Z E M .....</b>	<b>14216</b>	<b>168</b>	<b>1928</b>	<b>5719</b>	<b>4736</b>	<b>1477</b>	<b>180</b>	<b>7</b>
<b>TOTAL</b>								
19 lat i mniej .....	16	11	4	1	-	-	-	-
and less								
20 – 24 .....	955	117	607	200	24	5	2	-
25 – 29 .....	4513	27	982	2945	501	54	4	-
30 – 34 .....	5503	8	279	2127	2798	282	9	-
35 – 39 .....	2395	4	47	367	1181	771	25	-
40 – 44 .....	601	1	5	52	177	280	85	1
45 – 49 .....	165	-	4	18	43	57	40	3
50 lat i więcej .....	68	-	-	9	12	28	15	3
and more								
Nieustalony .....	-	-	-	-	-	-	-	-
Unknown								
<b>2010</b>								
<b>R A Z E M .....</b>	<b>20830</b>	<b>274</b>	<b>2869</b>	<b>8277</b>	<b>6745</b>	<b>2321</b>	<b>329</b>	<b>15</b>
<b>TOTAL</b>								
19 lat i mniej .....	31	22	8	1	-	-	-	-
and less								
20 – 24 .....	1384	161	910	270	36	5	2	-
25 – 29 .....	6361	66	1474	4106	658	55	2	-
30 – 34 .....	7876	15	408	3213	3818	414	8	-
35 – 39 .....	3705	4	53	561	1820	1209	57	1
40 – 44 .....	1054	4	9	80	319	495	146	1
45 – 49 .....	314	1	4	30	67	110	92	10
50 lat i więcej .....	105	1	3	16	27	33	22	3
and more								
Nieustalony .....	-	-	-	-	-	-	-	-
Unknown								
w tym MIASTA      of which URBAN AREAS								
<b>R A Z E M .....</b>	<b>13972</b>	<b>134</b>	<b>1571</b>	<b>5572</b>	<b>4865</b>	<b>1605</b>	<b>216</b>	<b>9</b>
<b>TOTAL</b>								
19 lat i mniej .....	19	13	5	1	-	-	-	-
and less								
20 – 24 .....	793	79	503	179	26	4	2	-
25 – 29 .....	4137	29	803	2787	476	40	2	-
30 – 34 .....	5539	9	221	2184	2823	298	4	-
35 – 39 .....	2541	2	27	349	1269	852	41	1
40 – 44 .....	686	1	7	49	211	316	102	-
45 – 49 .....	193	-	4	16	38	76	53	6
50 lat i więcej .....	64	1	1	7	22	19	12	2
and more								
Nieustalony .....	-	-	-	-	-	-	-	-
Unknown								

TABL. 28(37). URODZENIA ŻYWE WEDŁUG WIEKU I WYKSZTAŁCENIA MATKI  
LIVE BIRTHS BY AGE AND EDUCATION LEVEL OF MOTHER

WYKSZTAŁCENIE EDUCATION LEVEL a - 2009 b - 2010	Ogółem Total	Wiek Age						
		19 lat i mniej and less	20 – 24	25 – 29	30 – 34	35 – 39	40 – 44	45 – 49
<b>OGÓŁEM</b>		<b>TOTAL</b>						
<b>OGÓŁEM</b> .....a	29826	1592	6118	10830	8068	2781	419	17
<b>TOTAL</b> .....b	<b>29549</b>	<b>1451</b>	<b>5427</b>	<b>10734</b>	<b>8386</b>	<b>3050</b>	<b>479</b>	<b>22</b>
Wyższe .....a	11064	-	770	5001	4052	1112	126	3
<i>Higher</i> .....b	<b>11869</b>	-	<b>747</b>	<b>5217</b>	<b>4366</b>	<b>1374</b>	<b>155</b>	<b>10</b>
Policealne .....a	310	-	76	120	83	26	5	-
<i>Post-secondary</i> .....b	<b>280</b>	-	<b>50</b>	<b>125</b>	<b>75</b>	<b>24</b>	<b>5</b>	<b>1</b>
Średnie.....a	10585	260	3234	3687	2443	825	129	6
<i>Secondary</i> .....b	<b>9962</b>	<b>217</b>	<b>2809</b>	<b>3526</b>	<b>2408</b>	<b>862</b>	<b>136</b>	<b>4</b>
Zasadnicze zawodowe .....a	4651	251	1125	1427	1129	606	106	7
<i>Basic vocational</i> .....b	<b>4328</b>	<b>264</b>	<b>961</b>	<b>1281</b>	<b>1138</b>	<b>550</b>	<b>129</b>	<b>5</b>
Gimnazjalne .....a	848	594	253	1	-	-	-	-
<i>Lower secondary</i> .....b	<b>837</b>	<b>537</b>	<b>300</b>	-	-	-	-	-
Podstawowe.....a	2237	471	628	554	335	197	51	1
<i>Primary</i> .....b	<b>2163</b>	<b>417</b>	<b>534</b>	<b>558</b>	<b>376</b>	<b>224</b>	<b>52</b>	<b>2</b>
Niepełne podstawowe i bez wykształ- cenia szkolnego .....a	29	5	12	4	4	4	-	-
<i>Incomplete primary and without school education</i> .....b	<b>46</b>	<b>13</b>	<b>11</b>	<b>9</b>	<b>7</b>	<b>6</b>	-	-
Nieustalone .....a	102	11	20	36	22	11	2	-
<i>Unknown</i> .....b	<b>64</b>	<b>3</b>	<b>15</b>	<b>18</b>	<b>16</b>	<b>10</b>	<b>2</b>	-
		w tym MIASTA of which URBAN AREAS						
<b>R A Z E M</b> .....a	20267	974	3691	7427	5897	1983	283	11
<b>TOTAL</b> .....b	<b>20100</b>	<b>879</b>	<b>3246</b>	<b>7351</b>	<b>6120</b>	<b>2158</b>	<b>333</b>	<b>13</b>
Wyższe .....a	8645	-	519	3836	3280	905	104	1
<i>Higher</i> .....b	<b>9275</b>	-	<b>505</b>	<b>3990</b>	<b>3546</b>	<b>1105</b>	<b>122</b>	<b>7</b>
Policealne .....a	234	-	53	89	69	20	3	-
<i>Post-secondary</i> .....b	<b>201</b>	-	<b>38</b>	<b>84</b>	<b>56</b>	<b>20</b>	<b>2</b>	<b>1</b>
Średnie.....a	6905	159	1980	2372	1711	590	87	5
<i>Secondary</i> .....b	<b>6375</b>	<b>134</b>	<b>1647</b>	<b>2229</b>	<b>1659</b>	<b>600</b>	<b>103</b>	<b>3</b>
Zasadnicze zawodowe .....a	2530	131	574	767	641	351	62	4
<i>Basic vocational</i> .....b	<b>2338</b>	<b>126</b>	<b>513</b>	<b>688</b>	<b>637</b>	<b>303</b>	<b>69</b>	<b>2</b>
Gimnazjalne .....a	495	350	145	-	-	-	-	-
<i>Lower secondary</i> .....b	<b>492</b>	<b>318</b>	<b>174</b>	-	-	-	-	-
Podstawowe.....a	1366	321	400	335	178	105	26	1
<i>Primary</i> .....b	<b>1358</b>	<b>292</b>	<b>357</b>	<b>343</b>	<b>208</b>	<b>122</b>	<b>36</b>	-
Niepełne podstawowe i bez wykształ- cenia szkolnego .....a	18	5	6	2	2	3	-	-
<i>Incomplete primary and without school education</i> .....b	<b>22</b>	<b>8</b>	<b>7</b>	<b>3</b>	<b>3</b>	<b>1</b>	-	-
Nieustalone .....a	74	8	14	26	16	9	1	-
<i>Unknown</i> .....b	<b>39</b>	<b>1</b>	<b>5</b>	<b>14</b>	<b>11</b>	<b>7</b>	<b>1</b>	-

TABL. 29(38). URODZENIA ŻYWE WEDŁUG KOLEJNOŚCI URODZENIA DZIECKA I WIEKU MATKI  
LIVE BIRTHS BY BIRTH ORDER AND AGE OF MOTHER

WIEK MATKI AGE OF MOTHER a - 2009 b - 2010	Ogółem Total	Kolejność urodzenia dziecka u matki Birth order							8 i dalsze and over	
		1	2	3	4	5	6	7		
	<b>OGÓŁEM</b>	<b>TOTAL</b>								
<b>OGÓŁEM</b> ..... a	29826	15711	10196	2626	770	279	126	45	66	
<b>TOTAL</b> ..... b	<b>29549</b>	<b>15102</b>	<b>10393</b>	<b>2731</b>	<b>803</b>	<b>290</b>	<b>100</b>	<b>62</b>	<b>67</b>	
19 lat i mniej..... a	1592	1446	133	13	-	-	-	-	-	
<i>and less</i> ..... b	<b>1451</b>	<b>1314</b>	<b>126</b>	<b>11</b>	-	-	-	-	-	
20 – 24..... a	6118	4457	1385	227	36	7	3	-	-	
..... b	<b>5427</b>	<b>3898</b>	<b>1255</b>	<b>219</b>	<b>45</b>	<b>7</b>	<b>3</b>	-	-	
25 – 29..... a	10830	6411	3510	685	149	53	13	4	1	
..... b	<b>10734</b>	<b>6367</b>	<b>3483</b>	<b>627</b>	<b>181</b>	<b>61</b>	<b>10</b>	<b>4</b>	<b>1</b>	
30 – 34..... a	8068	2813	3884	942	274	81	42	14	18	
..... b	<b>8386</b>	<b>2902</b>	<b>4037</b>	<b>1030</b>	<b>269</b>	<b>84</b>	<b>39</b>	<b>14</b>	<b>10</b>	
35 – 39..... a	2781	525	1180	638	239	95	50	22	32	
..... b	<b>3050</b>	<b>548</b>	<b>1372</b>	<b>700</b>	<b>234</b>	<b>96</b>	<b>30</b>	<b>30</b>	<b>40</b>	
40 – 44..... a	419	56	101	116	68	42	17	5	14	
..... b	<b>479</b>	<b>69</b>	<b>117</b>	<b>137</b>	<b>73</b>	<b>39</b>	<b>15</b>	<b>13</b>	<b>16</b>	
45 lat i więcej..... a	18	3	3	5	4	1	1	-	1	
<i>and more</i> ..... b	<b>22</b>	<b>22</b>	<b>22</b>	<b>22</b>	<b>22</b>	<b>22</b>	<b>22</b>	<b>22</b>	<b>22</b>	
		w tym MIASTA      of which URBAN AREAS								
<b>RAZEM</b> ..... a	20267	10972	6908	1640	467	151	67	23	34	
<b>TOTAL</b> ..... b	<b>20100</b>	<b>10488</b>	<b>7142</b>	<b>1675</b>	<b>490</b>	<b>170</b>	<b>57</b>	<b>42</b>	<b>35</b>	
19 lat i mniej..... a	974	884	82	8	-	-	-	-	-	
<i>and less</i> ..... b	<b>879</b>	<b>785</b>	<b>86</b>	<b>8</b>	-	-	-	-	-	
20 – 24..... a	3691	2740	791	128	23	5	2	-	-	
..... b	<b>3246</b>	<b>2362</b>	<b>723</b>	<b>122</b>	<b>30</b>	<b>6</b>	<b>3</b>	-	-	
25 – 29..... a	7427	4650	2235	415	85	30	6	2	1	
..... b	<b>7351</b>	<b>4571</b>	<b>2261</b>	<b>358</b>	<b>115</b>	<b>36</b>	<b>6</b>	<b>3</b>	<b>1</b>	
30 – 34..... a	5897	2237	2834	582	163	38	26	9	8	
..... b	<b>6120</b>	<b>2285</b>	<b>2961</b>	<b>622</b>	<b>166</b>	<b>49</b>	<b>20</b>	<b>11</b>	<b>5</b>	
35 – 39..... a	1983	418	893	419	149	55	24	9	16	
..... b	<b>2158</b>	<b>426</b>	<b>1013</b>	<b>468</b>	<b>137</b>	<b>55</b>	<b>21</b>	<b>17</b>	<b>21</b>	
40 – 44..... a	283	42	71	85	43	22	8	3	9	
..... b	<b>333</b>	<b>55</b>	<b>96</b>	<b>94</b>	<b>42</b>	<b>22</b>	<b>6</b>	<b>10</b>	<b>8</b>	
45 lat i więcej..... a	12	1	2	3	4	1	1	-	-	
<i>and more</i> ..... b	<b>13</b>	<b>4</b>	<b>2</b>	<b>3</b>	-	<b>2</b>	<b>1</b>	<b>1</b>	-	

TABL. 30(39). URODZENIA ŻYWE WEDŁUG KOLEJNOŚCI URODZENIA DZIECKA I POZIOMU WYKSZTAŁCENIA MATKI <sup>1</sup>  
ORAZ WIEK ŚRODKOWY MATKI

LIVE BIRTHS BY ORDER, EDUCATION LEVEL <sup>1</sup> AND MEDIAN AGE OF MOTHER

WYKSZTAŁCENIE MATKI EDUCATION LEVEL OF MOTHER a - 2009 b - 2010	Ogółem Total	Kolejność urodzenia dziecka u matki Birth order								Przeciętna kolejność uro- dzenia Average birth order
		1	2	3	4	5	6	7	8 i dalsze and over	
<b>URODZENIA ŻYWE LIVE BIRTHS</b>										
<b>OGÓŁEM</b> .....a	29826	15711	10196	2626	770	279	126	45	66	1,68
<b>TOTAL</b> b	<b>29549</b>	<b>15102</b>	<b>10393</b>	<b>2731</b>	<b>803</b>	<b>290</b>	<b>100</b>	<b>62</b>	<b>67</b>	<b>1,70</b>
Wyższe.....a Higher	11064	6664	3766	537	72	21	2	-	-	1,47
b	<b>11869</b>	<b>6909</b>	<b>4206</b>	<b>648</b>	<b>85</b>	<b>14</b>	<b>5</b>	<b>1</b>	<b>1</b>	<b>1,49</b>
Policealne.....a Post-secondary	310	169	117	22	2	-	-	-	-	1,54
b	<b>280</b>	<b>154</b>	<b>100</b>	<b>20</b>	<b>6</b>	-	-	-	-	<b>1,56</b>
Średnie.....a Secondary	10585	5696	3777	852	184	47	17	6	3	1,60
b	<b>9962</b>	<b>5168</b>	<b>3703</b>	<b>836</b>	<b>184</b>	<b>40</b>	<b>18</b>	<b>3</b>	<b>10</b>	<b>1,63</b>
Zasadnicze zawodowe.....a Basic vocational	4651	1606	1735	821	297	104	53	18	16	2,11
b	<b>4328</b>	<b>1473</b>	<b>1606</b>	<b>762</b>	<b>283</b>	<b>118</b>	<b>36</b>	<b>25</b>	<b>25</b>	<b>2,15</b>
Gimnazjalne.....a Lower secondary	848	685	138	18	5	1	1	-	-	1,23
b	<b>837</b>	<b>649</b>	<b>149</b>	<b>34</b>	<b>5</b>	-	-	-	-	<b>1,28</b>
Podstawowe.....a Primary	2237	842	622	359	201	98	48	21	45	2,37
b	<b>2163</b>	<b>710</b>	<b>600</b>	<b>414</b>	<b>227</b>	<b>114</b>	<b>40</b>	<b>29</b>	<b>29</b>	<b>2,47</b>
Niepełne podstawowe.....a Incomplete primary	29	9	8	6	3	1	-	-	2	2,69
b	<b>46</b>	<b>18</b>	<b>11</b>	<b>7</b>	<b>5</b>	<b>2</b>	-	<b>2</b>	<b>1</b>	<b>2,46</b>
w tym MIASTA of which URBAN AREAS										
<b>RAZEM</b> .....a <b>TOTAL</b> b	20267 <b>20100</b>	10972 <b>10488</b>	6908 <b>7142</b>	1640 <b>1675</b>	467 <b>490</b>	151 <b>170</b>	67 <b>57</b>	23 <b>42</b>	34 <b>35</b>	1,64 <b>1,67</b>
Wyższe.....a Higher	8645	5254	2918	399	56	15	2	-	-	1,46
b	<b>9275</b>	<b>5395</b>	<b>3322</b>	<b>483</b>	<b>61</b>	<b>10</b>	<b>2</b>	<b>1</b>	<b>1</b>	<b>1,49</b>
Policealne.....a Post-secondary	234	130	85	18	1	-	-	-	-	1,53
b	<b>201</b>	<b>118</b>	<b>68</b>	<b>12</b>	<b>3</b>	-	-	-	-	<b>1,50</b>
Średnie.....a Secondary	6905	3735	2482	534	116	20	10	3	2	1,59
b	<b>6375</b>	<b>3329</b>	<b>2359</b>	<b>522</b>	<b>122</b>	<b>25</b>	<b>12</b>	<b>2</b>	<b>4</b>	<b>1,62</b>
Zasadnicze zawodowe.....a Basic vocational	2530	845	955	467	169	54	24	10	6	2,12
b	<b>2338</b>	<b>766</b>	<b>910</b>	<b>395</b>	<b>147</b>	<b>68</b>	<b>20</b>	<b>18</b>	<b>14</b>	<b>2,17</b>
Gimnazjalne.....a Lower secondary	495	410	72	9	2	1	1	-	-	1,21
b	<b>492</b>	<b>380</b>	<b>96</b>	<b>14</b>	<b>2</b>	-	-	-	-	<b>1,26</b>
Podstawowe.....a Primary	1366	564	368	201	116	55	25	10	26	2,26
b	<b>1358</b>	<b>476</b>	<b>372</b>	<b>240</b>	<b>148</b>	<b>65</b>	<b>23</b>	<b>19</b>	<b>15</b>	<b>2,40</b>
Niepełne podstawowe.....a Incomplete primary	18	7	4	3	3	1	-	-	-	2,28
b	<b>22</b>	<b>10</b>	<b>5</b>	<b>4</b>	<b>2</b>	<b>1</b>	-	-	-	<b>2,05</b>
<b>WIEK ŚRODKOWY MATEK<sup>a</sup> MEDIAN AGE OF MOTHERS<sup>a</sup></b>										
<b>OGÓŁEM</b> .....a	28,4	26,5	30,1	32,1	33,8	35,0	35,6	35,6	37,3	X
<b>TOTAL</b> b	<b>28,8</b>	<b>26,8</b>	<b>30,3</b>	<b>32,6</b>	<b>33,2</b>	<b>34,8</b>	<b>34,7</b>	<b>36,6</b>	<b>38,3</b>	<b>X</b>
Wyższe.....a Higher	29,8	28,5	31,5	34,0	36,4	37,3	35,0	-	-	X
b	<b>30,0</b>	<b>28,6</b>	<b>31,7</b>	<b>34,4</b>	<b>36,0</b>	<b>41,0</b>	<b>37,5</b>	<b>39,5</b>	<b>38,5</b>	<b>X</b>
Policealne.....a Post-secondary	28,2	26,5	30,0	34,3	34,3	-	-	-	-	X
b	<b>28,7</b>	<b>27,0</b>	<b>30,0</b>	<b>32,0</b>	<b>37,0</b>	-	-	-	-	<b>X</b>
Średnie.....a Secondary	27,3	25,0	29,4	32,4	35,3	37,2	38,8	35,0	37,8	X
b	<b>27,7</b>	<b>25,4</b>	<b>29,7</b>	<b>32,9</b>	<b>34,3</b>	<b>34,5</b>	<b>37,0</b>	<b>38,5</b>	<b>39,5</b>	<b>X</b>
Zasadnicze zawodowe.....a Basic vocational	28,4	24,2	28,9	31,7	33,6	35,5	36,3	36,0	35,7	X
b	<b>28,6</b>	<b>24,0</b>	<b>29,1</b>	<b>32,1</b>	<b>32,9</b>	<b>35,3</b>	<b>36,1</b>	<b>40,1</b>	<b>38,5</b>	<b>X</b>
Gimnazjalne.....a Lower secondary	18,9	18,6	20,8	21,4	22,5	21,5	22,5	-	-	X
b	<b>19,3</b>	<b>18,9</b>	<b>21,1</b>	<b>22,4</b>	<b>21,5</b>	-	-	-	-	<b>X</b>
Podstawowe.....a Primary	25,2	20,1	25,2	28,4	30,9	31,4	34,9	35,5	37,8	X
b	<b>26,0</b>	<b>20,0</b>	<b>25,7</b>	<b>29,3</b>	<b>31,8</b>	<b>33,4</b>	<b>32,5</b>	<b>35,8</b>	<b>37,7</b>	<b>X</b>
Niepełne podstawowe i nieustalone.....a Incomplete primary and unknown	24,4	19,5	23,0	24,5	35,3	29,5	-	-	32,0	X
b	<b>24,8</b>	<b>19,3</b>	<b>26,3</b>	<b>30,5</b>	<b>30,5</b>	<b>26,5</b>	-	<b>36,0</b>	<b>34,0</b>	<b>X</b>

<sup>1</sup> Wiek matek w momencie urodzenia kolejnego dziecka, który połowa matek już przekroczyła, a którego druga połowa jeszcze nie osiągnęła.  
<sup>1</sup> Mean age of mothers at birth of next children, exactly half of mothers were at this age or over and the second half were below this age.

TABL. 31(40). URODZENIA ŻYWE POJEDYŃCZE I WIELORAKIE WEDŁUG PŁCI NOWORODKA I WIEKU MATKI  
SINGLE AND MULTIPLE LIVE BIRTHS BY SEX OF INFANT AND AGE OF MOTHER

WYSZCZEGÓLNIENIE SPECIFICATION a - 2007 b - 2008	Ogółem Total	Wiek matki Age of mother								
		19 lat i mniej and less	20 – 24	25 – 29	30 – 34	35 – 39	40 – 44	45 – 49		
		<b>OGÓŁEM</b>	<b>TOTAL</b>							
<b>OGÓŁEM</b> ..... a	29826	1592	6118	10830	8068	2781	419	17		
<b>TOTAL</b> ..... b	<b>29549</b>	<b>1451</b>	<b>5427</b>	<b>10734</b>	<b>8386</b>	<b>3050</b>	<b>479</b>	<b>22</b>		
Urodzenia pojedyncze..... a	29120	1574	6019	10598	7806	2691	414	17		
<i>Live births single</i> ..... b	<b>28684</b>	<b>1435</b>	<b>5320</b>	<b>10441</b>	<b>8063</b>	<b>2934</b>	<b>471</b>	<b>20</b>		
Bliźnięta razem..... a	674	18	99	220	245	87	5	-		
<i>Twins</i> ..... b	<b>832</b>	<b>16</b>	<b>104</b>	<b>272</b>	<b>317</b>	<b>113</b>	<b>8</b>	<b>2</b>		
w tym: <i>of which:</i>										
2 chłopców..... a	202	2	31	56	78	32	3	-		
<i>two boys</i> ..... b	273	8	34	96	84	45	6	-		
1 chłopiec i 1 dziewczynka..... a	<b>245</b>	<b>6</b>	<b>34</b>	<b>94</b>	<b>83</b>	<b>26</b>	<b>2</b>	-		
<i>boy and girl</i> ..... b	299	2	38	90	120	47	-	2		
2 dziewczynki..... a	<b>227</b>	<b>10</b>	<b>34</b>	<b>70</b>	<b>84</b>	<b>29</b>	-	-		
<i>two girls</i> ..... b	260	6	32	86	113	21	2	-		
Trojaczki razem..... a	<b>32</b>	-	-	<b>12</b>	<b>17</b>	<b>3</b>	-	-		
<i>Triplets</i> ..... b	33	-	3	21	6	3	-	-		
w tym:										
3 chłopców..... a	<b>5</b>	-	-	-	<b>5</b>	-	-	-		
<i>three boys</i> ..... b	-	-	-	-	-	-	-	-		
2 chłopców i 1 dziewczynka..... a	12	-	-	3	9	-	-	-		
<i>two boys and girl</i> ..... b	<b>21</b>	-	<b>3</b>	<b>12</b>	<b>3</b>	<b>3</b>	-	-		
1 chłopiec i 2 dziewczynki..... a	12	-	-	9	-	3	-	-		
<i>boy and two girls</i> ..... b	<b>9</b>	-	-	<b>6</b>	<b>3</b>	-	-	-		
3 dziewczynki..... a	3	-	-	-	3	-	-	-		
<i>three girls</i> ..... b	<b>3</b>	-	-	<b>3</b>	-	-	-	-		
			w tym MIASTA	<i>of which URBAN AREAS</i>						
<b>R A Z E M</b> ..... a	20267	974	3691	7427	5897	1983	283	11		
<b>T O T A L</b> ..... b	<b>20100</b>	<b>879</b>	<b>3246</b>	<b>7351</b>	<b>6120</b>	<b>2158</b>	<b>333</b>	<b>13</b>		
Urodzenia pojedyncze..... a	19761	964	3632	7271	5691	1909	282	11		
<i>Live births single</i> ..... b	<b>19485</b>	<b>865</b>	<b>3185</b>	<b>7129</b>	<b>5893</b>	<b>2075</b>	<b>327</b>	<b>11</b>		
Bliźnięta razem..... a	477	10	59	144	192	71	1	-		
<i>Twins</i> ..... b	<b>591</b>	<b>14</b>	<b>58</b>	<b>210</b>	<b>221</b>	<b>80</b>	<b>6</b>	<b>2</b>		
w tym: <i>of which:</i>										
2 chłopców..... a	136	2	15	38	56	24	1	-		
<i>two boys</i> ..... b	197	6	16	74	64	33	4	-		
1 chłopiec i 1 dziewczynka..... a	<b>192</b>	-	<b>24</b>	<b>74</b>	<b>70</b>	<b>24</b>	-	-		
<i>boy and girl</i> ..... b	205	2	22	68	78	33	-	2		
2 dziewczynki..... a	<b>149</b>	<b>8</b>	<b>20</b>	<b>32</b>	<b>66</b>	<b>23</b>	-	-		
<i>two girls</i> ..... b	189	6	20	68	79	14	2	-		
Trojaczki razem..... a	<b>29</b>	-	-	<b>12</b>	<b>14</b>	<b>3</b>	-	-		
<i>Triplets</i> ..... b	24	-	3	12	6	3	-	-		
w tym:										
3 chłopców..... a	<b>5</b>	-	-	-	<b>5</b>	-	-	-		
<i>three boys</i> ..... b	-	-	-	-	-	-	-	-		
2 chłopców i 1 dziewczynka..... a	12	-	-	3	9	-	-	-		
<i>two boys and girl</i> ..... b	<b>15</b>	-	<b>3</b>	<b>6</b>	<b>3</b>	<b>3</b>	-	-		
1 chłopiec i 2 dziewczynki..... a	12	-	-	9	-	3	-	-		
<i>boy and two girls</i> ..... b	<b>6</b>	-	-	<b>3</b>	<b>3</b>	-	-	-		
3 dziewczynki..... a	-	-	-	-	-	-	-	-		
<i>three girls</i> ..... b	<b>3</b>	-	-	<b>3</b>	-	-	-	-		



TABL 32(41). PŁODNOŚĆ Kobiet I WSPÓŁCZYNNIKI REPRODUKCJI LUDNOŚCI  
FEMALE FERTILITY AND REPRODUCTION RATES OF POPULATION

WYSZCZEGÓLNIENIE SPECIFICATION	2009			2010		
	ogółem <i>total</i>	miasta <i>urban areas</i>	wieś <i>rural areas</i>	ogółem <i>total</i>	miasta <i>urban areas</i>	wieś <i>rural areas</i>
	<b>OGÓŁEM</b>			<b>TOTAL</b>		
Płodność - urodzenia żywe na 1000 kobiet w wieku: <i>Live births per 1000 women at age specified</i>						
15 – 49 lat / <i>years</i> .....	41,8	40,8	44,3	41,9	41,0	43,8
15 – 19 .....	18,2	17,3	19,8	17,3	16,4	18,8
20 – 24 .....	56,7	51,0	68,4	52,9	47,7	63,2
25 – 29 .....	86,2	82,8	95,2	85,4	82,4	92,7
30 – 34 .....	69,9	70,4	68,5	70,9	71,5	69,6
35 – 39 .....	29,3	29,6	28,7	30,7	30,7	30,6
40 – 44 .....	5,1	4,9	5,5	5,8	5,8	5,8
45 – 49 lat / <i>years</i> .....	0,2	0,2	0,2	0,2	0,2	0,3
Współczynniki: <i>Rates:</i>						
dziętności ogólnej .....	1,316	1,266	1,424	1,304	1,260	1,395
<i>total fertility</i>						
reprodukcji brutto.....	0,648	0,620	0,709	0,628	0,607	0,669
<i>gross reproduction</i>						
dynamiki demograficznej .....	0,966	0,92	1,07	0,99	0,95	1,09
<i>demographic dynamics</i>						
	w tym URODZENIA MAŁŻEŃSKIE			of which LEGITIMATE		
Płodność - urodzenia żywe na 1000 kobiet w wieku: <i>Live births per 1000 women at age specified</i>						
15 – 49 lat / <i>years</i> .....	29,75	28,59	32,4	29,5	28,5	31,8
15 – 19 .....	3,7	3,0	4,9	3,3	2,5	4,6
20 – 24 .....	31,7	26,6	42,1	28,0	23,1	37,6
25 – 29 .....	67,5	63,6	77,3	65,8	62,5	74,1
30 – 34 .....	56,8	56,6	57,5	57,1	56,8	57,7
35 – 39 .....	22,3	22,1	23,0	23,3	22,8	24,6
40 – 44 .....	3,5	3,1	4,5	4,0	3,8	4,5
45 – 49 lat / <i>years</i> .....	0,1	0,1	0,2	0,2	0,1	0,2
Współczynniki: <i>Rates:</i>						
dziętności ogólnej .....	0,920	0,865	1,042	0,899	0,848	1,009
<i>total fertility</i>						
reprodukcji brutto.....	0,452	0,424	0,517	0,433	0,409	0,484
<i>gross reproduction</i>						
dynamiki demograficznej .....	0,687	0,647	0,785	0,701	0,663	0,794
<i>demographic dynamics</i>						

TABL. 33(42). URODZENIA ŻYWE WEDŁUG WAGI NOWORODKA PRZY URODZENIU ORAZ OKRESU TRWANIA CIĄŻY  
LIVE BIRTHS BY WEIGHT OF NEW BORN INFANT AND PERIOD OF GESTATION

WAGA NOWORODKA WEIGHT OF INFANT AT BIRTH a - 2009 b - 2010	Ogółem Total	Okres trwania ciąży Period of gestation				poniżej 28 tygodni under 28 weeks	
		42 tygo- dnie i więcej weeks and more	41 – 37	36 – 32	31 – 28	razem total	w tym poniżej 22 tygodni of which under 22 weeks
<b>OGÓŁEM TOTAL</b>							
<b>OGÓŁEM</b> ..... a	<b>29826</b>	<b>613</b>	<b>27312</b>	<b>1650</b>	<b>158</b>	<b>93</b>	<b>1</b>
<b>TOTAL</b> ..... b	<b>29549</b>	<b>574</b>	<b>27000</b>	<b>1672</b>	<b>197</b>	<b>106</b>	-
2500 g i więcej ..... a	28058	607	26575	854	22	-	-
and more ..... b	<b>27706</b>	<b>570</b>	<b>26325</b>	<b>803</b>	<b>8</b>	-	-
5000 g i więcej..... a	44	4	40	-	-	-	-
and more ..... b	<b>32</b>	<b>4</b>	<b>28</b>	-	-	-	-
4500 – 4999 ..... a	349	12	336	1	-	-	-
..... b	<b>349</b>	<b>20</b>	<b>327</b>	<b>2</b>	-	-	-
4000 – 4499 ..... a	2481	121	2354	6	-	-	-
..... b	<b>2525</b>	<b>102</b>	<b>2418</b>	<b>5</b>	-	-	-
3500 – 3999 ..... a	8876	245	8591	40	-	-	-
..... b	<b>8812</b>	<b>222</b>	<b>8556</b>	<b>34</b>	-	-	-
3000 – 3499 ..... a	11478	174	11066	223	15	-	-
..... b	<b>11375</b>	<b>192</b>	<b>10947</b>	<b>232</b>	<b>4</b>	-	-
2500 – 2999 ..... a	4830	51	4188	584	7	-	-
..... b	<b>4613</b>	<b>30</b>	<b>4049</b>	<b>530</b>	<b>4</b>	-	-
Poniżej 2500 g ..... a	1768	6	737	796	136	93	1
Under 2500 g ..... b	<b>1843</b>	<b>4</b>	<b>675</b>	<b>869</b>	<b>189</b>	<b>106</b>	-
2000 – 2499 ..... a	1198	6	679	505	8	-	-
..... b	<b>1203</b>	<b>3</b>	<b>626</b>	<b>567</b>	<b>7</b>	-	-
1500 – 1999 ..... a	324	-	56	225	41	2	-
..... b	<b>363</b>	<b>1</b>	<b>44</b>	<b>256</b>	<b>61</b>	<b>1</b>	-
1000 – 1499 ..... a	137	-	2	58	70	7	-
..... b	<b>164</b>	-	<b>4</b>	<b>39</b>	<b>100</b>	<b>21</b>	-
600 – 999 ..... a	82	-	-	8	17	57	-
..... b	<b>98</b>	-	<b>1</b>	<b>7</b>	<b>20</b>	<b>70</b>	-
poniżej 600 ..... a	27	-	-	-	-	27	1
under 600 ..... b	<b>15</b>	-	-	-	<b>1</b>	<b>14</b>	-
w tym MIASTA of which URBAN AREAS							
<b>R A Z E M</b> ..... a	20267	373	18574	1143	113	64	-
<b>T O T A L</b> ..... b	<b>20100</b>	<b>353</b>	<b>18392</b>	<b>1154</b>	<b>131</b>	<b>70</b>	-
2500 g i więcej ..... a	19013	370	18051	577	15	-	-
and more ..... b	<b>18865</b>	<b>349</b>	<b>17946</b>	<b>562</b>	<b>8</b>	-	-
5000 g i więcej..... a	29	2	27	-	-	-	-
and more ..... b	<b>15</b>	<b>3</b>	<b>12</b>	-	-	-	-
4500 – 4999 ..... a	228	7	221	-	-	-	-
..... b	<b>239</b>	<b>12</b>	<b>226</b>	<b>1</b>	-	-	-
4000 – 4499 ..... a	1688	75	1609	4	-	-	-
..... b	<b>1678</b>	<b>62</b>	<b>1611</b>	<b>5</b>	-	-	-
3500 – 3999 ..... a	6015	146	5842	27	-	-	-
..... b	<b>5974</b>	<b>130</b>	<b>5822</b>	<b>22</b>	-	-	-
3000 – 3499 ..... a	7796	104	7524	158	10	-	-
..... b	<b>7838</b>	<b>124</b>	<b>7550</b>	<b>160</b>	<b>4</b>	-	-
2500 – 2999 ..... a	3257	36	2828	388	5	-	-
..... b	<b>3121</b>	<b>18</b>	<b>2725</b>	<b>374</b>	<b>4</b>	-	-
Poniżej 2500 g ..... a	1254	3	523	566	98	64	-
Under 2500 g ..... b	<b>1235</b>	<b>4</b>	<b>446</b>	<b>592</b>	<b>123</b>	<b>70</b>	-
2000 – 2499 ..... a	835	3	478	349	5	-	-
..... b	<b>806</b>	<b>3</b>	<b>419</b>	<b>381</b>	<b>3</b>	-	-
1500 – 1999 ..... a	237	-	43	165	27	2	-
..... b	<b>247</b>	<b>1</b>	<b>24</b>	<b>179</b>	<b>43</b>	-	-
1000 – 1499 ..... a	104	-	2	44	53	5	-
..... b	<b>105</b>	-	<b>2</b>	<b>27</b>	<b>61</b>	<b>15</b>	-
600 – 999 ..... a	61	-	-	8	13	40	-
..... b	<b>67</b>	-	<b>1</b>	<b>5</b>	<b>15</b>	<b>46</b>	-
poniżej 600 ..... a	17	-	-	-	-	17	-
under 600 ..... b	<b>10</b>	-	-	-	<b>1</b>	<b>9</b>	-

TABL. 34(43). URODZENIA ŻYWE WEDŁUG WIEKU MATKI ORAZ PODREGIONÓW I POWIATÓW  
LIVE BIRTHS BY AGE OF MOTHER AND SUBREGIONS AND POWIATS

WYSZCZEGÓLNIENIE SPECIFICATION a - 2009 b - 2010	Ogółem Total	Wiek matki Age of mother						
		14 lat i mniej and less	15 – 19	20 – 24	25 – 29	30 – 34	35 – 39	40 – 49 lat years
<b>WOJEWÓDZTWO</b> ..... a	29826	7	1585	6118	10830	8068	2781	419
<b>VOIVODSHIP</b> ..... b	<b>29549</b>	<b>8</b>	<b>1443</b>	<b>5427</b>	<b>10734</b>	<b>8386</b>	<b>3050</b>	<b>479</b>
<b>Podregion jeleniogórski</b> ..... a	5688	-	361	1357	2049	1366	469	82
<b>Subregion</b> ..... b	<b>5571</b>	<b>2</b>	<b>307</b>	<b>1165</b>	<b>1999</b>	<b>1482</b>	<b>513</b>	<b>98</b>
Powiaty: Powiats:								
bolesławiecki ..... a	983	-	63	266	340	233	69	11
..... b	<b>918</b>	-	<b>46</b>	<b>199</b>	<b>320</b>	<b>245</b>	<b>95</b>	<b>13</b>
jaworski ..... a	514	-	24	135	195	110	45	5
..... b	<b>547</b>	-	<b>29</b>	<b>101</b>	<b>214</b>	<b>136</b>	<b>56</b>	<b>11</b>
jeleniogórski ..... a	593	-	35	130	205	150	60	12
..... b	<b>564</b>	<b>1</b>	<b>34</b>	<b>109</b>	<b>192</b>	<b>168</b>	<b>49</b>	<b>11</b>
kamienogórski ..... a	474	-	31	118	175	112	29	9
..... b	<b>457</b>	-	<b>22</b>	<b>103</b>	<b>170</b>	<b>115</b>	<b>37</b>	<b>8</b>
lubański ..... a	573	-	54	132	202	129	47	9
..... b	<b>515</b>	-	<b>32</b>	<b>122</b>	<b>183</b>	<b>135</b>	<b>38</b>	<b>5</b>
lwówecki ..... a	410	-	26	101	156	82	39	6
..... b	<b>429</b>	-	<b>26</b>	<b>105</b>	<b>144</b>	<b>105</b>	<b>39</b>	<b>9</b>
zgorzelecki ..... a	920	-	63	221	322	230	70	12
..... b	<b>916</b>	<b>1</b>	<b>60</b>	<b>199</b>	<b>335</b>	<b>217</b>	<b>83</b>	<b>19</b>
złotoryjski ..... a	477	-	27	120	193	97	34	6
..... b	<b>496</b>	-	<b>36</b>	<b>111</b>	<b>179</b>	<b>126</b>	<b>39</b>	<b>5</b>
Miasto na prawach powiatu:								
City with powiat status:								
Jelenia Góra..... a	744	-	38	134	261	223	76	12
..... b	<b>729</b>	-	<b>22</b>	<b>116</b>	<b>262</b>	<b>235</b>	<b>77</b>	<b>17</b>
<b>Podregion legnicko - głogowski</b> ..... a	4947	3	294	1117	1799	1244	420	67
<b>Subregion</b> ..... b	<b>4981</b>	<b>1</b>	<b>229</b>	<b>1053</b>	<b>1837</b>	<b>1310</b>	<b>473</b>	<b>74</b>
Powiaty: Powiats:								
głogowski ..... a	1066	-	59	258	377	282	81	9
..... b	<b>1059</b>	-	<b>50</b>	<b>225</b>	<b>384</b>	<b>301</b>	<b>85</b>	<b>14</b>
górowski ..... a	399	-	26	115	144	81	28	5
..... b	<b>426</b>	-	<b>29</b>	<b>96</b>	<b>167</b>	<b>85</b>	<b>38</b>	<b>11</b>
legnicki ..... a	594	-	40	141	226	123	53	11
..... b	<b>583</b>	-	<b>16</b>	<b>158</b>	<b>212</b>	<b>134</b>	<b>58</b>	<b>4</b>
lubiński ..... a	1116	-	63	223	401	324	94	11
..... b	<b>1122</b>	<b>1</b>	<b>44</b>	<b>218</b>	<b>410</b>	<b>314</b>	<b>114</b>	<b>20</b>
polkowicki..... a	761	1	48	184	260	186	68	13
..... b	<b>738</b>	-	<b>48</b>	<b>186</b>	<b>262</b>	<b>165</b>	<b>66</b>	<b>11</b>
Miasto na prawach powiatu:								
City with powiat status:								
Legnica..... a	1011	2	58	196	391	248	96	18
..... b	<b>1053</b>	-	<b>42</b>	<b>170</b>	<b>402</b>	<b>311</b>	<b>112</b>	<b>14</b>
<b>Podregion wałbrzyski</b> ..... a	6584	2	400	1524	2379	1608	578	88
<b>Subregion</b> ..... b	<b>6240</b>	<b>1</b>	<b>390</b>	<b>1277</b>	<b>2297</b>	<b>1566</b>	<b>601</b>	<b>107</b>
Powiaty: Powiats:								
dzierżoniowski ..... a	954	-	56	213	345	251	75	13
..... b	<b>956</b>	-	<b>67</b>	<b>203</b>	<b>333</b>	<b>226</b>	<b>107</b>	<b>20</b>
kłodzki ..... a	1615	1	103	410	544	382	153	20
..... b	<b>1496</b>	<b>1</b>	<b>69</b>	<b>328</b>	<b>547</b>	<b>385</b>	<b>144</b>	<b>22</b>
świdnicki..... a	1681	-	88	358	635	422	161	17
..... b	<b>1559</b>	-	<b>89</b>	<b>312</b>	<b>567</b>	<b>403</b>	<b>156</b>	<b>32</b>
wałbrzyski..... a	1632	1	122	386	589	373	133	26
..... b	<b>1617</b>	-	<b>127</b>	<b>294</b>	<b>605</b>	<b>435</b>	<b>131</b>	<b>25</b>
ząbkowicki ..... a	702	-	31	157	266	180	56	12
..... b	<b>612</b>	-	<b>38</b>	<b>140</b>	<b>245</b>	<b>117</b>	<b>63</b>	<b>8</b>

TABL. 34(43). URODZENIA ŻYWE WEDŁUG WIEKU MATKI ORAZ PODREGIONÓW I POWIATÓW (dok.)

LIVE BIRTHS BY AGE OF MOTHER AND SUBREGIONS AND POWIATS (cont.)

WYSZCZEGÓLNIENIE SPECIFICATION a - 2009 b - 2010	Ogółem Total	Wiek matki Age of mother						
		14 lat i mniej and less	15 – 19	20 – 24	25 – 29	30 – 34	35 – 39	40 – 49 lat years
<b>Podregion wrocławski..... a</b>	6229	2	339	1310	2318	1584	581	90
<b>Subregion b</b>	<b>3962</b>	<b>2</b>	<b>324</b>	<b>1215</b>	<b>2292</b>	<b>1665</b>	<b>607</b>	<b>93</b>
Powiaty: Powiats:								
milicki ..... a	476	-	33	121	169	105	43	5
b	<b>429</b>	-	<b>27</b>	<b>88</b>	<b>173</b>	<b>99</b>	<b>37</b>	<b>4</b>
oleśnicki ..... a	1170	-	70	274	431	284	92	19
b	<b>1222</b>	-	<b>64</b>	<b>252</b>	<b>486</b>	<b>307</b>	<b>94</b>	<b>18</b>
oławski ..... a	825	-	42	156	322	221	74	10
b	<b>836</b>	-	<b>37</b>	<b>163</b>	<b>330</b>	<b>229</b>	<b>68</b>	<b>9</b>
strzeliński ..... a	438	-	21	82	166	116	46	7
b	<b>478</b>	-	<b>30</b>	<b>101</b>	<b>186</b>	<b>103</b>	<b>52</b>	<b>6</b>
średzki..... a	569	-	32	119	218	136	54	9
b	<b>552</b>	-	<b>36</b>	<b>110</b>	<b>184</b>	<b>162</b>	<b>48</b>	<b>12</b>
trzebnicki ..... a	911	-	59	198	327	218	88	20
b	<b>874</b>	<b>2</b>	<b>54</b>	<b>177</b>	<b>295</b>	<b>231</b>	<b>100</b>	<b>14</b>
wołowski..... a	511	-	27	121	176	134	46	6
b	<b>445</b>	-	<b>27</b>	<b>100</b>	<b>152</b>	<b>117</b>	<b>42</b>	<b>7</b>
wrocławski ..... a	1329	2	55	239	509	370	138	14
b	<b>1367</b>	-	<b>49</b>	<b>224</b>	<b>486</b>	<b>417</b>	<b>166</b>	<b>23</b>
<b>Podregion m. Wrocław..... a</b>	6378	-	191	810	2285	2266	733	92
<b>Subregion b</b>	<b>6554</b>	<b>2</b>	<b>193</b>	<b>717</b>	<b>2309</b>	<b>2363</b>	<b>856</b>	<b>107</b>
(miasto na prawach powiatu) (city with powiat status)								

TABL. 35(44). URODZENIA ŻYWE WEDŁUG PŁCI NOWORODKA, PODREGIONÓW I POWIATÓW

LIVE BIRTHS BY SEX OF INFANT, SUBREGIONS AND POWIATS

WYSZCZEGÓLNIENIE SPECIFICATION a - 2009 b - 2010	Ogółem Total	Chłopcy Males	Dziew- częta Females	Miasta Urban areas			Wieś Rural areas		
				razem total	chłopcy males	dziew- częta females	razem total	chłopcy males	dziew- częta females
<b>WOJEWÓDZTWO..... a</b>	29826	15149	14677	20267	10353	9914	9559	4796	4763
<b>VOIVODSHIP b</b>	<b>29549</b>	<b>15329</b>	<b>14220</b>	<b>20100</b>	<b>10413</b>	<b>9687</b>	<b>9449</b>	<b>4916</b>	<b>4533</b>
<b>Podregion jeleniogórski..... a</b>	5688	2893	2795	3363	1738	1625	2325	1155	1170
<b>Subregion b</b>	<b>5571</b>	<b>2910</b>	<b>2661</b>	<b>3312</b>	<b>1747</b>	<b>1565</b>	<b>2259</b>	<b>1163</b>	<b>1096</b>
Powiaty: Powiats:									
bolesławiecki ..... a	983	513	470	438	243	195	545	270	275
b	<b>918</b>	<b>480</b>	<b>438</b>	<b>400</b>	<b>222</b>	<b>178</b>	<b>518</b>	<b>258</b>	<b>260</b>
jaworski ..... a	514	263	251	244	128	116	270	135	135
b	<b>547</b>	<b>280</b>	<b>267</b>	<b>279</b>	<b>144</b>	<b>135</b>	<b>268</b>	<b>136</b>	<b>132</b>
jeleniogórski ..... a	593	290	303	277	134	143	316	156	160
b	<b>564</b>	<b>290</b>	<b>274</b>	<b>263</b>	<b>136</b>	<b>127</b>	<b>301</b>	<b>154</b>	<b>147</b>
kamiennogórski ..... a	474	250	224	249	124	125	225	126	99
b	<b>457</b>	<b>260</b>	<b>197</b>	<b>275</b>	<b>160</b>	<b>115</b>	<b>182</b>	<b>100</b>	<b>82</b>
lubański..... a	573	287	286	368	177	191	205	110	95
b	<b>515</b>	<b>265</b>	<b>250</b>	<b>324</b>	<b>164</b>	<b>160</b>	<b>191</b>	<b>101</b>	<b>90</b>
lwówecki ..... a	410	193	217	194	96	98	216	97	119
b	<b>429</b>	<b>226</b>	<b>203</b>	<b>221</b>	<b>125</b>	<b>96</b>	<b>208</b>	<b>101</b>	<b>107</b>
zgorzelecki ..... a	920	461	459	618	323	295	302	138	164
b	<b>916</b>	<b>475</b>	<b>441</b>	<b>581</b>	<b>304</b>	<b>277</b>	<b>335</b>	<b>171</b>	<b>164</b>
złotoryjski ..... a	477	247	230	231	124	107	246	123	123
b	<b>496</b>	<b>263</b>	<b>233</b>	<b>240</b>	<b>121</b>	<b>119</b>	<b>256</b>	<b>142</b>	<b>114</b>
Miasto na prawach powiatu: City with powiat status:									
Jelenia Góra..... a	744	389	355	744	389	355	-	-	-
b	<b>729</b>	<b>371</b>	<b>358</b>	<b>729</b>	<b>371</b>	<b>358</b>	-	-	-

TABL. 35(44). URODZENIA ŻYWE WEDŁUG PŁCI NOWORODKA, PODREGIONÓW I POWIATÓW (dok.)

LIVE BIRTHS BY SEX OF INFANT, SUBREGIONS AND POWIATS (cont.)

WYSZCZEGÓLNIENIE SPECIFICATION a – 2009 b – 2010	Ogółem Total	Chłopcy Males	Dziew- częta Females	Miasta Urban areas			Wieś Rural areas		
				razem total	chłopcy males	dziew- częta females	razem total	chłopcy males	dziew- częta females
<b>Podregion legnicko- -głogowski</b> .....a	4947	2534	2413	3382	1723	1659	1565	811	754
<b>Subregion</b> b	<b>4981</b>	<b>2509</b>	<b>2472</b>	<b>3492</b>	<b>1765</b>	<b>1727</b>	<b>1489</b>	<b>744</b>	<b>745</b>
Powiaty: Powiats:									
głogowski.....a	1066	547	519	780	387	393	286	160	126
b	<b>1059</b>	<b>510</b>	<b>549</b>	<b>814</b>	<b>398</b>	<b>416</b>	<b>245</b>	<b>112</b>	<b>133</b>
górowski.....a	399	212	187	148	75	73	251	137	114
b	<b>426</b>	<b>217</b>	<b>209</b>	<b>162</b>	<b>82</b>	<b>80</b>	<b>264</b>	<b>135</b>	<b>129</b>
legnicki.....a	594	296	298	196	102	94	398	194	204
b	<b>583</b>	<b>292</b>	<b>291</b>	<b>188</b>	<b>103</b>	<b>85</b>	<b>395</b>	<b>189</b>	<b>206</b>
lubiński.....a	1116	592	524	820	434	386	296	158	138
b	<b>1122</b>	<b>559</b>	<b>563</b>	<b>841</b>	<b>414</b>	<b>427</b>	<b>281</b>	<b>145</b>	<b>136</b>
polkowicki.....a	761	372	389	427	210	217	334	162	172
b	<b>738</b>	<b>381</b>	<b>357</b>	<b>434</b>	<b>218</b>	<b>216</b>	<b>304</b>	<b>163</b>	<b>141</b>
Miasto na prawach powiatu: City with powiat status:									
Legnica.....a	1011	515	496	1011	515	496	-	-	-
b	<b>1053</b>	<b>550</b>	<b>503</b>	<b>1053</b>	<b>550</b>	<b>503</b>	-	-	-
<b>Podregion wałbrzyski</b> .....a	6584	3282	3302	4794	2418	2376	1790	864	926
<b>Subregion</b> b	<b>6240</b>	<b>3339</b>	<b>2901</b>	<b>4384</b>	<b>2312</b>	<b>2072</b>	<b>1856</b>	<b>1027</b>	<b>829</b>
Powiaty: Powiats:									
dzierżoniowski.....a	954	458	496	761	376	385	193	82	111
b	<b>956</b>	<b>473</b>	<b>483</b>	<b>754</b>	<b>362</b>	<b>392</b>	<b>202</b>	<b>111</b>	<b>91</b>
kłodzki.....a	1615	815	800	1146	581	565	469	234	235
b	<b>1496</b>	<b>884</b>	<b>612</b>	<b>929</b>	<b>559</b>	<b>370</b>	<b>567</b>	<b>325</b>	<b>242</b>
świdnicki.....a	1681	831	850	1137	572	565	544	259	285
b	<b>1559</b>	<b>823</b>	<b>736</b>	<b>1036</b>	<b>527</b>	<b>509</b>	<b>523</b>	<b>296</b>	<b>227</b>
wałbrzyski.....a	1632	828	804	1459	746	713	173	82	91
b	<b>1617</b>	<b>820</b>	<b>797</b>	<b>1407</b>	<b>712</b>	<b>695</b>	<b>210</b>	<b>108</b>	<b>102</b>
ząbkowicki.....a	702	350	352	291	143	148	411	207	204
b	<b>612</b>	<b>339</b>	<b>273</b>	<b>258</b>	<b>152</b>	<b>106</b>	<b>354</b>	<b>187</b>	<b>167</b>
<b>Podregion wrocławski</b> .....a	6229	3185	3044	2350	1219	1131	3879	1966	1913
<b>Subregion</b> b	<b>6203</b>	<b>3216</b>	<b>2987</b>	<b>2358</b>	<b>1234</b>	<b>1124</b>	<b>3845</b>	<b>1982</b>	<b>1863</b>
Powiaty: Powiats:									
milicki.....a	476	232	244	144	80	64	332	152	180
b	<b>429</b>	<b>224</b>	<b>205</b>	<b>145</b>	<b>81</b>	<b>64</b>	<b>284</b>	<b>143</b>	<b>141</b>
oleśnicki.....a	1170	585	585	683	353	330	487	232	255
b	<b>1222</b>	<b>627</b>	<b>595</b>	<b>686</b>	<b>345</b>	<b>341</b>	<b>536</b>	<b>282</b>	<b>254</b>
oławski.....a	825	417	408	524	264	260	301	153	148
b	<b>836</b>	<b>446</b>	<b>390</b>	<b>537</b>	<b>283</b>	<b>254</b>	<b>299</b>	<b>163</b>	<b>136</b>
strzeliński.....a	438	240	198	128	75	53	310	165	145
b	<b>478</b>	<b>258</b>	<b>220</b>	<b>159</b>	<b>83</b>	<b>76</b>	<b>319</b>	<b>175</b>	<b>144</b>
średzki.....a	569	287	282	80	30	50	489	257	232
b	<b>552</b>	<b>286</b>	<b>266</b>	<b>83</b>	<b>43</b>	<b>40</b>	<b>469</b>	<b>243</b>	<b>226</b>
trzebnicki.....a	911	466	445	328	158	170	583	308	275
b	<b>874</b>	<b>472</b>	<b>402</b>	<b>312</b>	<b>182</b>	<b>130</b>	<b>562</b>	<b>290</b>	<b>272</b>
wołowski.....a	511	267	244	256	143	113	255	124	131
b	<b>445</b>	<b>229</b>	<b>216</b>	<b>214</b>	<b>113</b>	<b>101</b>	<b>231</b>	<b>116</b>	<b>115</b>
wrocławski.....a	1329	691	638	207	116	91	1122	575	547
b	<b>1367</b>	<b>674</b>	<b>693</b>	<b>222</b>	<b>104</b>	<b>118</b>	<b>1145</b>	<b>570</b>	<b>575</b>
<b>Podregion m. Wrocław</b> .....a	6378	3255	3123	6378	3255	3123	-	-	-
<b>Subregion</b> b	<b>6554</b>	<b>3355</b>	<b>3199</b>	<b>6554</b>	<b>3355</b>	<b>3199</b>	-	-	-
(miasto na prawach powiatu) (city with powiat status)									

**ZGONY**  
**DEATHS**

TABL. 36(45). **ZGONY WEDŁUG PŁCI**  
**DEATHS BY SEX**

WYSZCZEGÓLNIENIE SPECIFICATION a - 2009 b - 2010	Ogółem Total			W tym niemowląt Of which infants		
	razem total	mężczyźni males	kobiety females	razem total	chłopcy males	dziewczęta females
<b>OGÓŁEM</b> ..... a	30872	16037	14835	194	116	78
<b>TOTAL</b> ..... b	<b>29721</b>	<b>15610</b>	<b>14111</b>	<b>181</b>	<b>100</b>	<b>81</b>
Miasta ..... a	21966	11338	10628	128	85	43
Urban areas..... b	<b>21082</b>	<b>10929</b>	<b>10153</b>	<b>125</b>	<b>66</b>	<b>59</b>
Wieś..... a	8906	4699	4207	66	31	35
Rural areas..... b	<b>8639</b>	<b>4681</b>	<b>3958</b>	<b>56</b>	<b>34</b>	<b>22</b>

TABL. 37(46). **ZGONY OSÓB W WIEKU 13 LAT I WIĘCEJ WEDŁUG WIEKU, PŁCI I POZIOMU WYKSZTAŁCENIA**  
**DEATHS OF POPULATION AT THE AGE OF 13 AND OVER BY AGE, SEX AND EDUCATION LEVEL**

UKOŃCZONE WYKSZTAŁCENIE EDUCATION LEVEL a - 2009 b - 2010	Ogółem Total	W wieku At age specified							70 lat i więcej 70 and more
		13 – 19 lat years		20 – 29	30 – 39	40 – 49	50 – 59	60 – 69	
		razem total	w tym 18 – 19 of which 18 – 19						

**OGÓŁEM TOTAL**

<b>OGÓŁEM</b> ..... a	30630	105	47	358	588	1373	4382	4844	18980
<b>TOTAL</b> ..... b	<b>29494</b>	<b>89</b>	<b>39</b>	<b>323</b>	<b>566</b>	<b>1169</b>	<b>4339</b>	<b>4726</b>	<b>18282</b>
Wyższe ..... a	1527	-	-	22	48	77	200	305	875
Higher..... b	<b>1473</b>	-	-	<b>25</b>	<b>47</b>	<b>51</b>	<b>204</b>	<b>331</b>	<b>815</b>
Policealne ..... a	828	-	-	13	15	64	214	193	329
Post-secondary..... b	<b>100</b>	-	-	<b>4</b>	<b>4</b>	<b>5</b>	<b>14</b>	<b>22</b>	<b>51</b>
Średnie..... a	5462	2	2	130	134	306	1029	1149	2712
Secondary..... b	<b>4880</b>	<b>4</b>	<b>4</b>	<b>103</b>	<b>116</b>	<b>227</b>	<b>921</b>	<b>1001</b>	<b>2508</b>
Zasadnicze zawodowe ..... a	6390	6	5	80	219	613	1746	1466	2260
Basic vocational..... b	<b>7046</b>	<b>5</b>	<b>5</b>	<b>75</b>	<b>238</b>	<b>599</b>	<b>1997</b>	<b>1665</b>	<b>2467</b>
Gimnazjalne ..... a	72	55	30	17	-	-	-	-	-
Lower secondary..... b	<b>50</b>	<b>37</b>	<b>16</b>	<b>13</b>	-	-	-	-	-
Podstawowe ..... a	13904	34	8	79	143	263	1070	1585	10730
Primary..... b	<b>13575</b>	<b>26</b>	<b>6</b>	<b>76</b>	<b>141</b>	<b>237</b>	<b>1027</b>	<b>1538</b>	<b>10530</b>
Niepełne podstawowe i nieustalone..... a	2447	8	2	17	29	50	123	146	2074
Incomplete primary and unknown..... b	<b>2370</b>	<b>17</b>	<b>8</b>	<b>27</b>	<b>20</b>	<b>50</b>	<b>176</b>	<b>169</b>	<b>1911</b>

w tym KOBIETY of which FEMALES

<b>R A Z E M</b> ..... a	14732	30	9	63	154	358	1350	1703	11074
<b>TOTAL</b> ..... b	<b>14013</b>	<b>24</b>	<b>10</b>	<b>66</b>	<b>126</b>	<b>321</b>	<b>1232</b>	<b>1594</b>	<b>10650</b>
Wyższe ..... a	518	-	-	6	26	30	75	114	267
Higher..... b	<b>456</b>	-	-	<b>11</b>	<b>16</b>	<b>17</b>	<b>81</b>	<b>118</b>	<b>213</b>
Policealne ..... a	259	-	-	2	2	18	67	48	122
Post-secondary..... b	<b>54</b>	-	-	<b>1</b>	<b>2</b>	<b>2</b>	<b>8</b>	<b>12</b>	<b>29</b>
Średnie..... a	2498	-	-	25	37	113	446	480	1397
Secondary..... b	<b>2204</b>	<b>2</b>	<b>2</b>	<b>20</b>	<b>35</b>	<b>93</b>	<b>366</b>	<b>409</b>	<b>1279</b>
Zasadnicze zawodowe ..... a	1731	2	2	8	42	123	407	379	770
Basic vocational..... b	<b>1902</b>	<b>3</b>	<b>3</b>	<b>13</b>	<b>36</b>	<b>119</b>	<b>445</b>	<b>408</b>	<b>878</b>
Gimnazjalne ..... a	19	17	6	2	-	-	-	-	-
Lower secondary..... b	<b>9</b>	<b>7</b>	<b>2</b>	<b>2</b>	-	-	-	-	-
Podstawowe ..... a	8123	6	-	15	37	64	321	639	7041
Primary..... b	<b>7886</b>	<b>5</b>	<b>1</b>	<b>12</b>	<b>32</b>	<b>75</b>	<b>279</b>	<b>592</b>	<b>6891</b>
Niepełne podstawowe i nieustalone..... a	1584	5	1	5	10	10	34	43	1477
Incomplete primary and unknown..... b	<b>1502</b>	<b>7</b>	<b>2</b>	<b>7</b>	<b>5</b>	<b>15</b>	<b>53</b>	<b>55</b>	<b>1360</b>

TABL. 38(47). ZGONY WEDŁUG WIEKU, PŁCI I POWIATÓW NA 100 tys. LUDNOŚCI DANEJ GRUPY WIEKU  
DEATHS BY AGE, SEX AND POWIATS PER 100 thous. OF POPULATION OF EACH AGE GROUP  
A. OGÓŁEM  
TOTAL

L.p. No.	WYSZCZEGÓLNIENIE SPECIFICATION a - 2009 b - 2010	Ogółem Total	W wieku							
			0 lat <sup>1</sup> 0 years <sup>1</sup>	1 – 4	5 – 9	10 – 14	15 – 19	20 – 24	25 – 29	30 – 34
1	<b>WOJEWÓDZTWO</b> ..... a	1074,1	650,4	22,4	12,9	17,3	49,2	76,6	74,8	111,9
2	<b>VOIVODSHIP</b> ..... b	<b>1033,8</b>	<b>612,5</b>	<b>17</b>	<b>16,2</b>	<b>13,7</b>	<b>44,9</b>	<b>71,4</b>	<b>68,5</b>	<b>95,1</b>
	Powiaty: Powiats:									
3	bolesławiecki ..... a	979,0	1220,8	-	-	-	49,2	40,5	26,7	42,5
4	..... b	<b>916,4</b>	<b>217,9</b>	<b>27,5</b>	-	<b>83,2</b>	<b>50,7</b>	<b>41,9</b>	<b>39,5</b>	<b>42,6</b>
5	dzierżoniowski ..... a	1277,0	628,9	-	23,1	19,6	30,7	62,3	67,9	221,3
6	..... b	<b>1184,0</b>	<b>732,2</b>	<b>54,4</b>	<b>23,4</b>	-	-	<b>39,1</b>	<b>78,9</b>	<b>101,0</b>
7	głogowski ..... a	756,9	469,0	26,0	-	21,5	18,0	69,2	37,9	92,8
8	..... b	<b>755,1</b>	<b>661,0</b>	<b>49,9</b>	<b>23,8</b>	-	<b>37,9</b>	<b>29,2</b>	<b>25,2</b>	<b>92,0</b>
9	górowski ..... a	1129,3	-	-	-	-	104,5	30,6	127,7	39,5
10	..... b	<b>1014,5</b>	<b>469,5</b>	-	-	-	-	<b>158,4</b>	<b>31,0</b>	<b>116,9</b>
11	jaworski ..... a	1180,0	583,7	-	-	-	-	44,6	154,9	105,1
12	..... b	<b>1024,2</b>	<b>914,1</b>	<b>49,7</b>	<b>44,0</b>	-	<b>29,9</b>	<b>92,9</b>	<b>21,7</b>	<b>101,8</b>
13	jeleniogórski ..... a	1231,5	674,5	127,3	-	30,5	49,4	82,6	91,9	144,2
14	..... b	<b>1179,6</b>	<b>531,9</b>	-	-	-	<b>51,1</b>	<b>43,0</b>	<b>91,3</b>	<b>60,3</b>
15	kamienogórski ..... a	1119,1	211,0	56,2	-	77,9	33,4	27,0	-	58,3
16	..... b	<b>1070,6</b>	-	-	<b>45,0</b>	-	<b>137,5</b>	-	-	<b>86,1</b>
17	kłodzki ..... a	1199,0	681,1	17,5	29,6	11,9	114,7	84,8	136,9	125,2
18	..... b	<b>1216,7</b>	<b>601,6</b>	<b>16,9</b>	-	-	<b>59,5</b>	<b>131,2</b>	<b>71,1</b>	<b>170,7</b>
19	legnicki ..... a	997,1	1010,1	47,2	-	-	26,6	111,0	43,0	225,5
20	..... b	<b>1115,4</b>	<b>686,1</b>	-	-	-	<b>81,6</b>	<b>92,4</b>	-	-
21	lubański ..... a	1192,4	1047,1	-	76,0	-	51,8	43,8	62,8	113,1
22	..... b	<b>958,4</b>	<b>776,7</b>	-	<b>77,5</b>	-	<b>79,2</b>	<b>115,7</b>	<b>61,9</b>	<b>91,3</b>
23	lubiński ..... a	790,4	89,6	23,7	21,2	-	74,0	99,7	44,5	133,8
24	..... b	<b>814,8</b>	<b>623,9</b>	<b>46,3</b>	<b>21,0</b>	-	<b>31,0</b>	<b>39,1</b>	<b>45,2</b>	<b>110,5</b>
25	lwówecki ..... a	1163,7	975,6	-	-	-	29,4	24,1	25,1	114,9
26	..... b	<b>1092,9</b>	<b>699,3</b>	-	-	<b>77,7</b>	<b>60,9</b>	-	<b>73,2</b>	<b>84,1</b>
27	milicki ..... a	999,0	-	-	50,4	-	37,3	32,2	-	70,5
28	..... b	<b>1030,4</b>	<b>233,1</b>	-	-	-	-	<b>67,4</b>	-	<b>59,6</b>
29	oleśnicki ..... a	970,8	170,9	47,7	19,7	33,9	133,3	104,1	119,5	129,7
30	..... b	<b>924,9</b>	<b>654,7</b>	-	-	-	<b>41,9</b>	<b>47,7</b>	<b>53,6</b>	<b>93,0</b>
31	oławski ..... a	914,8	606,1	102,6	58,8	-	84,7	35,5	61,8	48,3
32	..... b	<b>893,0</b>	<b>1076,6</b>	<b>32,5</b>	<b>29,7</b>	-	<b>88,1</b>	<b>37,0</b>	<b>46,3</b>	<b>108,9</b>
33	polkowicki ..... a	869,1	525,6	-	-	51,3	40,9	75,8	58,1	106,9
34	..... b	<b>922,3</b>	<b>677,5</b>	-	-	-	<b>63,2</b>	<b>97,5</b>	<b>38,1</b>	<b>127,3</b>
35	strzeliński ..... a	1138,8	684,9	63,5	-	40,5	66,7	84,9	180,2	151,1
36	..... b	<b>1040,3</b>	<b>418,4</b>	<b>121,8</b>	-	<b>42,4</b>	<b>68,7</b>	<b>176,8</b>	<b>102,2</b>	<b>119,2</b>
37	średzki ..... a	1046,7	1230,2	49,2	42,4	33,3	-	74,5	112,3	199,1
38	..... b	<b>999,7</b>	<b>543,5</b>	-	<b>42,2</b>	<b>70,4</b>	<b>57,5</b>	<b>101,4</b>	<b>67,2</b>	<b>72,4</b>
39	świdnicki ..... a	1045,0	594,9	-	-	12,1	19,3	102,2	72,4	106,9
40	..... b	<b>1042,5</b>	<b>449,0</b>	<b>16,3</b>	-	-	<b>60,6</b>	<b>49,3</b>	<b>121,4</b>	<b>137,1</b>
41	trzebnicki ..... a	1005,7	768,4	30,2	-	-	53,1	78,6	100,1	188,3
42	..... b	<b>981,9</b>	<b>572,1</b>	-	-	-	<b>36,7</b>	<b>64,8</b>	<b>70,5</b>	<b>107,0</b>
43	wałbrzyski ..... a	1256,1	857,8	66,0	13,7	48,0	28,7	36,7	96,4	151,4
44	..... b	<b>1275,3</b>	<b>494,7</b>	<b>16,1</b>	<b>13,9</b>	<b>12,6</b>	<b>40,1</b>	<b>86,2</b>	<b>102,9</b>	<b>125,4</b>
45	wołowski ..... a	1042,6	782,8	-	47,5	-	89,0	127,4	74,2	83,4
46	..... b	<b>988,8</b>	<b>224,7</b>	-	-	-	<b>31,3</b>	<b>52,4</b>	<b>49,0</b>	<b>136,7</b>
47	wrocławski ..... a	851,4	602,0	-	18,6	15,7	79,6	56,4	73,9	106,2
48	..... b	<b>825,4</b>	<b>585,2</b>	<b>19,9</b>	<b>18,2</b>	<b>15,9</b>	<b>40,9</b>	<b>92,7</b>	<b>10,2</b>	<b>90,4</b>
49	ząbkowicki ..... a	1123,9	997,2	42,8	-	-	41,8	144,4	17,1	19,7
50	..... b	<b>1177,9</b>	<b>980,4</b>	<b>40,7</b>	<b>102,4</b>	<b>28,8</b>	<b>65,9</b>	<b>94,2</b>	<b>100,9</b>	<b>118,0</b>
51	zgorzelecki ..... a	1080,8	543,5	-	-	-	47,6	107,3	99,1	154,7
52	..... b	<b>1031,6</b>	<b>327,5</b>	-	<b>24,3</b>	<b>20,9</b>	<b>16,5</b>	<b>70,3</b>	<b>110,6</b>	<b>83,2</b>
53	złotoryjski ..... a	1187,5	838,6	55,6	-	-	61,2	-	116,5	85,7
54	..... b	<b>913,9</b>	<b>604,8</b>	<b>53,7</b>	-	<b>41,6</b>	<b>64,1</b>	<b>78,6</b>	<b>115,0</b>	<b>27,9</b>
	Miasta na prawach powiatu: Cities with powiat status:									
55	Jelenia Góra ..... a	1236,8	134,4	-	-	82,1	-	51	100,9	154,6
56	..... b	<b>1248,7</b>	<b>960,2</b>	-	-	-	<b>23</b>	<b>73,1</b>	<b>57,2</b>	<b>91,5</b>
57	Legnica ..... a	1034,3	890,2	-	23	-	15,7	51,4	33,4	119,6
58	..... b	<b>1010</b>	<b>759,7</b>	<b>25,9</b>	-	<b>20,2</b>	<b>65,4</b>	<b>27,2</b>	<b>66,9</b>	<b>70,9</b>
59	Wrocław ..... a	1103,7	705,6	9,1	4,4	16,5	36,6	105,8	63,5	82,3
60	..... b	<b>1025,7</b>	<b>671,3</b>	<b>4,2</b>	<b>22,1</b>	<b>17</b>	<b>28</b>	<b>78,2</b>	<b>77,6</b>	<b>81,1</b>

1 Na 100 tys. urodzeń żywych  
1 Per 100 thous. live births

At age											L.p. No.
35 – 39	40 – 44	45 – 49	50 – 54	55 – 59	60 – 64	65 – 69	70 – 74	75 – 79	80 – 84	85 lat i więcej and more	
169,8	295,9	453,6	712,8	1116,2	1622,7	2236,7	3333,1	5139,9	8465,1	16667,1	1
<b>167,8</b>	<b>245,6</b>	<b>414,1</b>	<b>733</b>	<b>1086,6</b>	<b>1483,4</b>	<b>2092,5</b>	<b>3010,8</b>	<b>4832,8</b>	<b>7980</b>	<b>15530,3</b>	2
216,9	321,5	410,0	700,8	1157,2	1484,5	1834,3	3777,2	5428,2	10805,5	15953,3	3
<b>173,2</b>	<b>229,2</b>	<b>365,8</b>	<b>556,6</b>	<b>1107,9</b>	<b>1621,0</b>	<b>1937,2</b>	<b>2946,0</b>	<b>5232,1</b>	<b>7594,1</b>	<b>18034,7</b>	4
375,2	388,9	450,1	761,2	1232,6	1879,8	2235,6	3312,5	5202,6	8366,5	19986,1	5
<b>106,1</b>	<b>232,4</b>	<b>390,5</b>	<b>914,3</b>	<b>994,4</b>	<b>1842,9</b>	<b>2474,4</b>	<b>2903,5</b>	<b>4845,6</b>	<b>8035,4</b>	<b>16353,4</b>	6
188,8	250,4	350,2	560,4	961,1	1118,0	2094,2	3076,3	5709,1	9306,7	15213,9	7
<b>129,1</b>	<b>359,4</b>	<b>352,2</b>	<b>552,6</b>	<b>932,9</b>	<b>1307,0</b>	<b>2163,4</b>	<b>2926,6</b>	<b>4875,1</b>	<b>7299,3</b>	<b>15751,4</b>	8
354,8	191,5	520,2	839,7	1065,4	2000,0	3002,7	3147,5	5804,0	9434,0	24479,2	9
<b>216,6</b>	<b>144,0</b>	<b>209,6</b>	<b>852,9</b>	<b>1229,5</b>	<b>1492,5</b>	<b>2432,4</b>	<b>2891,8</b>	<b>5666,0</b>	<b>9234,8</b>	<b>18357,5</b>	10
128,0	429,5	512,1	869,6	1397,3	1743,6	2248,7	3836,9	5121,6	10483,9	17933,1	11
<b>185,0</b>	<b>270,5</b>	<b>628,2</b>	<b>713,8</b>	<b>1056,8</b>	<b>1233,0</b>	<b>1766,3</b>	<b>3169,7</b>	<b>5096,8</b>	<b>8393,5</b>	<b>15534,0</b>	12
339,4	462,1	689,5	844,9	1129,1	1694,9	2504,1	3745,1	6425,9	9491,1	17258,3	13
<b>254,7</b>	<b>298,5</b>	<b>435,7</b>	<b>970,9</b>	<b>1520,8</b>	<b>1611,7</b>	<b>3042,3</b>	<b>3363,0</b>	<b>5417,4</b>	<b>8945,9</b>	<b>14743,6</b>	14
140,0	221,0	571,8	909,6	960,0	1572,2	2418,3	3774,7	5605,4	9194,4	17037,0	15
<b>135,1</b>	<b>266,3</b>	<b>472,7</b>	<b>608,5</b>	<b>1247,6</b>	<b>1360,5</b>	<b>3036,7</b>	<b>3237,4</b>	<b>5611,1</b>	<b>7500,0</b>	<b>15396,8</b>	16
110,2	368,2	608,4	872,1	1172,9	1662,2	2732,0	3171,2	4770,8	9144,2	18020,7	17
<b>292,9</b>	<b>265,5</b>	<b>528,5</b>	<b>852,3</b>	<b>1132,3</b>	<b>1706,6</b>	<b>2372,2</b>	<b>3581,4</b>	<b>5203,2</b>	<b>8282,9</b>	<b>17828,1</b>	18
145,5	328,8	307,5	742,2	1210,5	2228,1	2529,3	3370,1	4408,1	7182,8	14528,6	19
<b>194,4</b>	<b>227,6</b>	<b>274,1</b>	<b>769,4</b>	<b>1262,0</b>	<b>2075,1</b>	<b>2747,6</b>	<b>3582,1</b>	<b>5136,5</b>	<b>10640,2</b>	<b>15899,6</b>	20
238,2	225,7	315,5	582,1	1548,0	2451,6	2312,1	3631,4	5545,7	8947,0	21207,4	21
<b>202,9</b>	<b>193,4</b>	<b>309,2</b>	<b>537,8</b>	<b>1110,2</b>	<b>1296,2</b>	<b>1735,5</b>	<b>2911,5</b>	<b>4202,2</b>	<b>7896,8</b>	<b>16436,5</b>	22
189,4	288,2	228,1	561,6	835,8	1378,6	1824,4	2536,3	5362,4	8679,5	18814,8	23
<b>219,4</b>	<b>133,4</b>	<b>364,7</b>	<b>639,6</b>	<b>960,1</b>	<b>1377,5</b>	<b>1454,3</b>	<b>3379,7</b>	<b>4438,2</b>	<b>7358,1</b>	<b>19079,8</b>	24
177,6	330,3	354,6	504,2	1461,2	1622,1	2379,3	3991,6	6159,2	9133,3	20987,7	25
<b>276,6</b>	<b>412,1</b>	<b>346,2</b>	<b>610,9</b>	<b>1594,1</b>	<b>1909,5</b>	<b>2715,9</b>	<b>2905,7</b>	<b>4985,1</b>	<b>8828,8</b>	<b>13831,5</b>	26
125,5	249,6	378,2	734,3	566,0	1871,0	1912,6	4672,9	6420,0	7715,6	20000,0	27
<b>119,7</b>	<b>49,7</b>	<b>310,1</b>	<b>932,2</b>	<b>880,3</b>	<b>2370,5</b>	<b>2272,7</b>	<b>3827,8</b>	<b>4977,9</b>	<b>9939,8</b>	<b>17184,3</b>	28
152,8	310,9	385,9	753,4	897,3	1719,0	2008,7	3236,9	5048,6	9495,2	19595,2	29
<b>133,4</b>	<b>248,3</b>	<b>546,2</b>	<b>750,6</b>	<b>1185,2</b>	<b>1370,7</b>	<b>2087,6</b>	<b>3055,8</b>	<b>5013,1</b>	<b>8114,4</b>	<b>17265,6</b>	30
161,3	164,0	446,0	631,4	864,7	1875,0	2205,9	3516,7	4696,4	8745,6	17428,6	31
<b>95,0</b>	<b>255,7</b>	<b>267,3</b>	<b>648,1</b>	<b>1018,7</b>	<b>1267,4</b>	<b>1953,6</b>	<b>2806,2</b>	<b>4328,0</b>	<b>7868,0</b>	<b>21216,2</b>	32
157,6	349,0	489,9	762,6	1174,8	1722,1	1986,8	4186,0	4670,1	8912,0	19477,4	33
<b>266,5</b>	<b>322,2</b>	<b>550,4</b>	<b>849,8</b>	<b>1341,2</b>	<b>1501,1</b>	<b>1863,0</b>	<b>3677,8</b>	<b>7067,7</b>	<b>7589,3</b>	<b>19313,3</b>	34
104,9	302,5	359,2	653,1	1100,2	1731,0	2408,8	4226,3	4864,5	8908,9	18726,6	35
<b>134,0</b>	<b>304,9</b>	<b>348,4</b>	<b>933,8</b>	<b>1164,8</b>	<b>1491,4</b>	<b>2397,0</b>	<b>2638,7</b>	<b>5300,9</b>	<b>6315,8</b>	<b>15635,7</b>	36
226,2	224,4	308,8	796,8	1548,2	1864,4	2734,9	2955,0	4827,1	8864,9	17910,4	37
<b>189,9</b>	<b>540,2</b>	<b>262,8</b>	<b>847,7</b>	<b>1197,0</b>	<b>1767,3</b>	<b>2525,3</b>	<b>3578,7</b>	<b>4405,3</b>	<b>8071,3</b>	<b>15716,5</b>	38
183,4	215,4	527,7	671,7	1326,3	1949,8	1965,9	2926,2	4822,8	8612,6	15771,8	39
<b>158,4</b>	<b>281,1</b>	<b>434,3</b>	<b>701,1</b>	<b>1007,1</b>	<b>1492,5</b>	<b>2306,8</b>	<b>2974,5</b>	<b>4781,7</b>	<b>9286,1</b>	<b>14892,6</b>	40
128,6	191,6	340,0	598,7	1106,5	1599,8	2263,6	4034,5	6198,3	8577,4	18826,1	41
<b>156,7</b>	<b>210,9</b>	<b>553,1</b>	<b>637,7</b>	<b>1103,8</b>	<b>1467,7</b>	<b>2554,9</b>	<b>3849,7</b>	<b>4710,1</b>	<b>8707,7</b>	<b>18191,3</b>	42
128,8	398,4	601,8	874,8	1318,0	1672,7	2444,2	3694,6	5848,5	7991,5	15636,2	43
<b>205,5</b>	<b>303,2</b>	<b>581,4</b>	<b>885,5</b>	<b>1267,4</b>	<b>1588,0</b>	<b>2321,0</b>	<b>2996,7</b>	<b>5124,0</b>	<b>9347,5</b>	<b>17545,3</b>	44
156,9	587,0	573,7	656,6	1064,7	1451,1	2114,0	3369,5	4520,9	7837,3	19918,7	45
<b>91,0</b>	<b>138,2</b>	<b>222,6</b>	<b>877,6</b>	<b>1033,7</b>	<b>1621,8</b>	<b>2088,9</b>	<b>3170,0</b>	<b>5216,8</b>	<b>8159,4</b>	<b>14629,6</b>	46
86,4	156,9	426,2	605,2	1015,6	1361,1	1661,2	3068,3	4930,6	9057,6	16091,0	47
<b>149,0</b>	<b>179,3</b>	<b>340,6</b>	<b>663,0</b>	<b>822,5</b>	<b>1286,4</b>	<b>1477,2</b>	<b>3177,4</b>	<b>5380,3</b>	<b>7991,9</b>	<b>15744,3</b>	48
292,7	468,7	373,7	518,9	1106,6	1774,2	2281,9	3583,3	5441,9	7896,4	17091,3	49
<b>217,0</b>	<b>250,4</b>	<b>481,5</b>	<b>828,6</b>	<b>1384,7</b>	<b>1514,5</b>	<b>2480,5</b>	<b>3273,0</b>	<b>5629,1</b>	<b>8458,6</b>	<b>14887,6</b>	50
261,8	270,2	553,7	834,2	1383,4	1466,1	2579,7	3498,7	5181,3	9265,5	16189,5	51
<b>159,0</b>	<b>257,3</b>	<b>450,0</b>	<b>804,9</b>	<b>1054,6</b>	<b>1530,8</b>	<b>2666,2</b>	<b>3216,5</b>	<b>5143,3</b>	<b>8093,1</b>	<b>16021,1</b>	52
176,4	195,9	524,9	634,9	1384,7	1733,3	3445,5	4318,2	6533,9	12059,2	20682,3	53
<b>233,6</b>	<b>201,3</b>	<b>358,4</b>	<b>504,5</b>	<b>1030,9</b>	<b>1987,8</b>	<b>1496,3</b>	<b>3018,6</b>	<b>4347,8</b>	<b>7959,6</b>	<b>17234,5</b>	54
165,6	402,3	481,7	725,1	1223,7	1819,5	1931,9	2988,8	4764,9	8551,7	16316,6	55
<b>249,2</b>	<b>361,6</b>	<b>443,6</b>	<b>575,5</b>	<b>1071,8</b>	<b>1597,2</b>	<b>2167</b>	<b>2814,1</b>	<b>4976,7</b>	<b>9435,7</b>	<b>15316,6</b>	56
167,8	358,1	436,9	775,8	1145,2	1775,2	2522,9	3620,9	4989,9	7692,3	15087,7	57
<b>216,3</b>	<b>146,1</b>	<b>492,2</b>	<b>797,4</b>	<b>1250,9</b>	<b>1552,3</b>	<b>2168,3</b>	<b>3186,9</b>	<b>4466,1</b>	<b>7300,3</b>	<b>15274,5</b>	58
127,6	238,9	417,9	669,6	954,5	1387,5	2142,1	3013,8	4771,8	7477,4	14275,2	59
<b>110,5</b>	<b>213,8</b>	<b>350</b>	<b>674,2</b>	<b>945,4</b>	<b>1253,1</b>	<b>1715,3</b>	<b>2551,2</b>	<b>4283,1</b>	<b>6860,2</b>	<b>13046,7</b>	60



TABL. 38(47). ZGONY WEDŁUG WIEKU, PŁCI I POWIATÓW NA 100 tys. LUDNOŚCI DANEJ GRUPY WIEKU (cd.)  
DEATHS BY AGE, SEX AND POWIATS PER 100 thous. OF POPULATION OF EACH AGE GROUP (cont.)

B. MĘŻCZYŹNI  
MALES

L.p. No.	WYSZCZEGÓLNIENIE SPECIFICATION a - 2009 b - 2010	Ogółem Total	W wieku							
			0 lat <sup>1</sup> 0 years <sup>1</sup>	1 – 4	5 – 9	10 – 14	15 – 19	20 – 24	25 – 29	30 – 34
1	<b>WOJEWÓDZTWO</b> .....a	1164,6	765,7	21,8	12,6	18,9	70,1	125,7	120,9	151,7
2	<b>VOIVODSHIP</b> .....b	<b>1133,3</b>	<b>652,4</b>	<b>17,4</b>	<b>19</b>	<b>21,1</b>	<b>65,1</b>	<b>116</b>	<b>104,4</b>	<b>153,1</b>
	Powiaty: Powiats:									
3	bolesławiecki .....a	1069,1	1364,5	-	-	-	32,5	80,7	26,2	84,2
4	.....b	<b>1060,9</b>	<b>208,3</b>	-	-	<b>79,6</b>	<b>67,3</b>	<b>82,6</b>	<b>51,5</b>	<b>56,4</b>
5	dzierżoniowski .....a	1406,7	873,4	-	-	-	30,1	124,6	89,7	253,1
6	.....b	<b>1268,2</b>	<b>422,8</b>	<b>53,6</b>	<b>45,6</b>	-	-	<b>26,1</b>	<b>111,4</b>	<b>172,8</b>
7	głogowski .....a	805,8	365,6	51	-	-	35,3	107,8	24,9	157,8
8	.....b	<b>887,3</b>	<b>784,3</b>	<b>49,1</b>	-	-	<b>37</b>	<b>56,9</b>	<b>49,4</b>	<b>103,3</b>
9	górowski .....a	1207,5	-	-	-	-	139,8	-	179,4	77,4
10	.....b	<b>1132,2</b>	<b>921,7</b>	-	-	-	-	<b>246,5</b>	<b>58,8</b>	<b>150</b>
11	jaworski .....a	1287,6	760,5	-	-	-	-	86,9	216,7	149,7
12	.....b	<b>1087</b>	<b>714,3</b>	-	<b>84,7</b>	-	<b>57,9</b>	<b>180,2</b>	<b>43</b>	<b>192,1</b>
13	jeleniogórski .....a	1279,8	344,8	81,4	-	-	49,4	164,2	108,8	202,1
14	.....b	<b>1264,8</b>	<b>689,7</b>	-	-	-	<b>101,1</b>	<b>86,1</b>	<b>72,2</b>	<b>118,5</b>
15	kamienogórski .....a	1188,9	-	108,1	-	151,1	64,1	52,1	-	56
16	.....b	<b>1080,6</b>	-	-	<b>85,5</b>	-	<b>262,3</b>	-	-	<b>164,1</b>
17	kłodzki .....a	1246,5	981,6	-	-	22,9	112,6	137,3	235,8	210,9
18	.....b	<b>1316,4</b>	<b>452,5</b>	-	-	-	<b>77,6</b>	<b>211,1</b>	<b>123,6</b>	<b>219,7</b>
19	legnicki .....a	1076,8	1351,4	91	-	-	51,4	215,4	84,6	245,1
20	.....b	<b>1118,2</b>	<b>684,9</b>	-	-	-	<b>104,1</b>	<b>179,9</b>	-	-
21	lubański .....a	1252,9	1742,2	-	72,9	-	101,9	86,7	80,8	87,5
22	.....b	<b>1009,2</b>	<b>1132,1</b>	-	<b>149,3</b>	-	<b>51,9</b>	<b>136,8</b>	<b>39,7</b>	<b>133,4</b>
23	lubiński .....a	918,3	168,9	45,1	-	-	115,9	124,5	87,7	175,2
24	.....b	<b>953,1</b>	<b>536,7</b>	<b>43,7</b>	-	-	<b>60,4</b>	<b>78,5</b>	<b>66,2</b>	<b>217</b>
25	lwówecki .....a	1240,1	518,1	-	-	-	-	48	47,3	164,8
26	.....b	<b>1210,1</b>	<b>885</b>	-	-	<b>152,8</b>	<b>59,4</b>	-	<b>92,5</b>	<b>158,4</b>
27	milicki .....a	1106,8	-	-	98,6	-	73,4	61,1	-	-
28	.....b	<b>1189,4</b>	-	-	-	-	-	<b>127,6</b>	<b>114,6</b>	<b>67,3</b>
29	oleśnicki .....a	1017,7	170,9	-	-	66,7	184,2	206	149,8	227,4
30	.....b	<b>989,1</b>	<b>797,4</b>	-	-	-	<b>83</b>	<b>70,7</b>	<b>105,5</b>	<b>112,8</b>
31	oławski .....a	1011	719,4	65,8	58,8	-	162,6	34,9	120,2	-
32	.....b	<b>989,9</b>	<b>1569,5</b>	<b>62,2</b>	-	-	<b>128,3</b>	<b>72,4</b>	<b>30,3</b>	<b>181,2</b>
33	polkowicki .....a	1048,4	537,6	-	-	51	81,3	148,9	112,1	167,9
34	.....b	<b>1091,4</b>	<b>787,4</b>	-	-	-	<b>83,9</b>	<b>152,3</b>	<b>36,7</b>	<b>251,7</b>
35	strzeliński .....a	1262,3	833,3	122,4	-	78	128,9	164,5	244,9	118,4
36	.....b	<b>1222,1</b>	-	<b>233,6</b>	-	<b>81</b>	<b>65,3</b>	<b>292,2</b>	<b>193,9</b>	<b>230,8</b>
37	średzki .....a	1152,2	1393,7	-	80,8	66,5	-	141,2	219,9	97,8
38	.....b	<b>1087,5</b>	<b>699,3</b>	-	-	<b>140,3</b>	<b>112,7</b>	<b>144,6</b>	<b>43,2</b>	<b>48,4</b>
39	świdnicki .....a	1165,2	722	-	-	-	38,1	184,2	99,5	194,3
40	.....b	<b>1148,2</b>	<b>850,5</b>	-	-	-	<b>80</b>	<b>80,3</b>	<b>197</b>	<b>252,2</b>
41	trzebnicki .....a	1097,7	858,4	60,7	-	-	70,2	125	169,3	277,3
42	.....b	<b>1104,8</b>	<b>423,7</b>	-	-	-	<b>36,2</b>	<b>128,7</b>	<b>83,3</b>	<b>181,9</b>
43	wałbrzyski .....a	1371,5	966,2	32,3	-	70,8	56,1	57,1	164,3	206,8
44	.....b	<b>1381,4</b>	<b>365,9</b>	<b>31,6</b>	<b>27,1</b>	<b>25,1</b>	<b>78,4</b>	<b>151,6</b>	<b>151,4</b>	<b>186,3</b>
45	wołowski .....a	1212,9	374,5	-	91,4	-	-	152,6	143	163,8
46	.....b	<b>1045,2</b>	-	-	-	-	-	<b>52,3</b>	<b>96,1</b>	<b>264,8</b>
47	wrocławski .....a	905	434,2	-	36	-	103	87,5	149,5	106,1
48	.....b	<b>935,7</b>	<b>593,5</b>	-	<b>35,5</b>	<b>30,4</b>	<b>79,4</b>	<b>135,7</b>	<b>20,6</b>	<b>160,8</b>
49	ząbkowicki .....a	1210,3	1142,9	84	-	-	80,3	281,7	33,9	39,1
50	.....b	<b>1289</b>	<b>1179,9</b>	-	<b>133,7</b>	-	<b>85,4</b>	<b>182,1</b>	<b>165,9</b>	<b>195,5</b>
51	zgorzelecki .....a	1179,4	867,7	-	-	-	93,4	182,8	170,1	188,9
52	.....b	<b>1078</b>	<b>210,5</b>	-	<b>46,5</b>	<b>40,3</b>	<b>32,7</b>	<b>136,5</b>	<b>215,2</b>	<b>161,5</b>
53	złotoryjski .....a	1098	404,9	-	-	-	121,6	-	230,3	55,5
54	.....b	<b>1000,6</b>	<b>1140,7</b>	<b>104,7</b>	-	-	<b>127,1</b>	<b>156,1</b>	<b>225,8</b>	<b>54,7</b>
	Miasta na prawach powiatu: Cities with powiat status:									
55	Jelenia Góra .....a	1272,1	257,1	-	-	54,9	-	99,1	195,5	212,9
56	.....b	<b>1350,3</b>	<b>808,6</b>	-	-	-	<b>44,9</b>	<b>141,7</b>	<b>110,7</b>	<b>119,3</b>
57	Legnica .....a	1127,9	970,9	-	43,1	-	30,8	51,3	22,3	95,5
58	.....b	<b>1121,7</b>	<b>1454,5</b>	<b>49,4</b>	-	<b>38,9</b>	<b>31,8</b>	-	<b>89</b>	<b>118,8</b>
59	Wrocław .....a	1212,8	983,1	17,8	8,7	16	58,5	155,7	106,4	132,1
60	.....b	<b>1127,3</b>	<b>625,9</b>	<b>8,3</b>	<b>17,4</b>	<b>33</b>	<b>48</b>	<b>118,4</b>	<b>117,2</b>	<b>127,9</b>

<sup>1</sup> Na 100 tys. urodzeń żywych  
<sup>1</sup> Per 100 thous. live births

At age											L.p. No.
35 – 39	40 – 44	45 – 49	50 – 54	55 – 59	60 – 64	65 – 69	70 – 74	75 – 79	80 – 84	85 lat i więcej and more	
261,3	440,9	678,1	1042,6	1613,7	2347,3	3334,7	5087,2	7052,1	10994,4	18746,7	1
<b>249</b>	<b>349,9</b>	<b>614,4</b>	<b>1107,3</b>	<b>1627,1</b>	<b>2167</b>	<b>3187</b>	<b>4576,2</b>	<b>6903,3</b>	<b>10117,2</b>	<b>18313,7</b>	2
292,9	484,7	600,7	989,6	1991,9	1931,6	2788,8	6122,4	6742,9	14049,6	16161,6	3
<b>216,2</b>	<b>300,6</b>	<b>568,2</b>	<b>884</b>	<b>1799,3</b>	<b>2469,1</b>	<b>3052,2</b>	<b>4632,9</b>	<b>8191,1</b>	<b>10794,3</b>	<b>22566,4</b>	4
655,6	480,6	741,8	1204,3	1842,3	2774,6	3939,2	4945,1	7747,1	11298,7	25773,2	5
<b>211</b>	<b>295</b>	<b>507,2</b>	<b>1363,8</b>	<b>1467,1</b>	<b>2688,9</b>	<b>3732,4</b>	<b>4738,3</b>	<b>7394</b>	<b>11025,6</b>	<b>20971,9</b>	6
271,3	467,5	407	708,1	1211,3	1365,7	3045,3	4366,3	7516,3	11897,1	22222,2	7
<b>191,6</b>	<b>638</b>	<b>630,4</b>	<b>749,5</b>	<b>1160,7</b>	<b>2209,6</b>	<b>3784,2</b>	<b>4591,8</b>	<b>6677,5</b>	<b>8011,9</b>	<b>21476,5</b>	8
606,1	287,6	869,6	1356,9	1427,5	2844,6	4321	5489,3	8108,1	12980,8	24074,1	9
<b>169,8</b>	<b>190,8</b>	<b>332,8</b>	<b>1107,3</b>	<b>1779,1</b>	<b>2252,7</b>	<b>4166,7</b>	<b>5109,5</b>	<b>9941,5</b>	<b>11607,1</b>	<b>20720,7</b>	10
188,9	525,3	914	1266,9	1689,2	2641,5	3903,9	6896,6	7065,2	15335,5	17777,8	11
<b>301,9</b>	<b>336</b>	<b>848,9</b>	<b>1045</b>	<b>1600</b>	<b>2156,9</b>	<b>2427,9</b>	<b>4628,1</b>	<b>6877,3</b>	<b>11392,4</b>	<b>15544</b>	12
631,4	726,7	984,1	1261,9	1734,1	2335,3	4214,6	5200	8462,9	12129,4	18593	13
<b>277,4</b>	<b>393,3</b>	<b>584,2</b>	<b>1403,4</b>	<b>2290,3</b>	<b>2297,7</b>	<b>4545,5</b>	<b>5622,5</b>	<b>8260,1</b>	<b>10468,3</b>	<b>16666,7</b>	14
275,1	435,7	1010,7	1479,1	1530,6	1914,3	3962	6479,9	6383	14106,6	15333,3	15
<b>198</b>	<b>297,6</b>	<b>937,5</b>	<b>979,9</b>	<b>1434,9</b>	<b>1792,7</b>	<b>4040,4</b>	<b>5525,8</b>	<b>8857,8</b>	<b>8445,9</b>	<b>14942,5</b>	16
180,4	582,5	871,8	1246,1	1602,8	2355,8	3475,8	4869,1	7131	11565,3	16426	17
<b>426,7</b>	<b>396,7</b>	<b>772,3</b>	<b>1361,8</b>	<b>1709,3</b>	<b>2309,1</b>	<b>3448,3</b>	<b>5666</b>	<b>7232,2</b>	<b>10829,3</b>	<b>19900,5</b>	18
114,5	587,1	634,9	919,4	1746,1	3287,9	3560,8	6260	5018,6	9120,5	13772,5	19
<b>163,6</b>	<b>256,6</b>	<b>451,2</b>	<b>1066,7</b>	<b>1775,7</b>	<b>2491,3</b>	<b>3278,7</b>	<b>6688,4</b>	<b>8880,3</b>	<b>9567,9</b>	<b>17777,8</b>	20
256,9	315,3	476,7	1064,3	2120,1	3436,4	3017,8	5792,7	7909,6	11111,1	29142,9	21
<b>340</b>	<b>188,7</b>	<b>512,2</b>	<b>919,8</b>	<b>1581</b>	<b>1996,5</b>	<b>2531,6</b>	<b>4851,3</b>	<b>6130,3</b>	<b>11635,2</b>	<b>18579,2</b>	22
346,1	375,7	237,2	730,8	1220,3	1948,8	2494,2	4051,3	7549,2	13023,3	20000	23
<b>331,2</b>	<b>235</b>	<b>565,1</b>	<b>925,7</b>	<b>1377,4</b>	<b>2061,6</b>	<b>1681,2</b>	<b>5188,7</b>	<b>5839,4</b>	<b>10799,1</b>	<b>22051,3</b>	24
346,5	436,4	639,2	778,6	2069,3	2595,2	4012,3	6591,3	9569,4	12820,5	21818,2	25
<b>470,4</b>	<b>820,3</b>	<b>432,1</b>	<b>890,2</b>	<b>2528,4</b>	<b>2969,6</b>	<b>4146,7</b>	<b>4850,7</b>	<b>6852,8</b>	<b>12280,7</b>	<b>12716,8</b>	26
160,6	294,7	668,9	1063,1	851,7	2532,9	3624,7	7586,2	11242,6	11049,7	21666,7	27
<b>151,4</b>	<b>99,4</b>	<b>515</b>	<b>1641,8</b>	<b>1408,5</b>	<b>3539</b>	<b>3319,5</b>	<b>5769,2</b>	<b>7012,2</b>	<b>14507,8</b>	<b>27678,6</b>	28
217,9	424,2	531,5	1270	1331,5	2726,2	2899,5	4501,6	5537,8	11201,6	26337,4	29
<b>233,8</b>	<b>334</b>	<b>666,5</b>	<b>1045,7</b>	<b>1668</b>	<b>1881,6</b>	<b>3547,1</b>	<b>4571</b>	<b>6792,1</b>	<b>9823,2</b>	<b>22097,4</b>	30
156,7	325	611,9	954,1	1464,1	2724,1	2962,3	5016	6528,7	10303	20000	31
<b>110,4</b>	<b>368,2</b>	<b>455,2</b>	<b>1128,9</b>	<b>1506,8</b>	<b>1981,5</b>	<b>2920,4</b>	<b>3921,6</b>	<b>5929,5</b>	<b>8707,9</b>	<b>27411,2</b>	32
224	582,8	592	989,3	1702,3	2913,2	2981,4	6857,1	6339,5	15765,8	28431,4	33
<b>396,3</b>	<b>534,8</b>	<b>842,7</b>	<b>1029,7</b>	<b>1998,1</b>	<b>2167,7</b>	<b>3086,4</b>	<b>6000</b>	<b>11157</b>	<b>10288,1</b>	<b>26666,7</b>	34
136,3	499,3	449,9	1065,5	1470,6	2354	4129,3	5633,8	9202,5	15018,3	19867,5	35
<b>195,8</b>	<b>219,1</b>	<b>475,9</b>	<b>1398,6</b>	<b>1727,1</b>	<b>2477,3</b>	<b>4562</b>	<b>3860,3</b>	<b>9282,7</b>	<b>8304,5</b>	<b>22516,6</b>	36
220,6	371,5	445,2	1109	2559,8	2518	4508,9	4419,9	7623,3	11627,9	22641,5	37
<b>262,2</b>	<b>737,6</b>	<b>459</b>	<b>1360,5</b>	<b>1637,6</b>	<b>2386,5</b>	<b>3745,9</b>	<b>5904,1</b>	<b>7223,5</b>	<b>11985</b>	<b>15432,1</b>	38
271,7	362,6	832,3	1014,6	1949,2	3066,1	2844,4	4752,9	7262,6	11204,2	15565	39
<b>281,8</b>	<b>491,2</b>	<b>589</b>	<b>1033,3</b>	<b>1599,2</b>	<b>2054,8</b>	<b>3581,3</b>	<b>4453,8</b>	<b>7028,4</b>	<b>11399</b>	<b>18968,7</b>	40
211,3	293,3	478,6	920,5	1705,7	2471	2713,6	6658,7	8209	14540,8	18930	41
<b>201,1</b>	<b>328,7</b>	<b>981,5</b>	<b>923,6</b>	<b>1649,6</b>	<b>2123,9</b>	<b>4179,4</b>	<b>5834,3</b>	<b>7507,5</b>	<b>12406,9</b>	<b>21912,4</b>	42
199,6	523,2	848,9	1146,8	1849,5	2346	3576,5	5939,6	7978,3	9500,4	19536,4	43
<b>299,7</b>	<b>425,9</b>	<b>878,1</b>	<b>1320,6</b>	<b>1869,8</b>	<b>2318,1</b>	<b>3362,3</b>	<b>4268,3</b>	<b>7343,7</b>	<b>11837</b>	<b>20757,6</b>	44
244,5	1016,9	939,5	855,1	1413,2	2164,1	3360	4941,9	6809,3	13356,2	26530,6	45
<b>117,2</b>	<b>135,7</b>	<b>313,1</b>	<b>1174,1</b>	<b>1485,1</b>	<b>2199,5</b>	<b>3773,6</b>	<b>4081,6</b>	<b>7587,5</b>	<b>9206,3</b>	<b>18064,5</b>	46
99,2	223,3	628,3	928,4	1700,6	2136,8	2687	4112	6581,7	10714,3	18260,9	47
<b>230,6</b>	<b>272,5</b>	<b>510,9</b>	<b>897,1</b>	<b>1299,7</b>	<b>1965,5</b>	<b>2500</b>	<b>5045</b>	<b>8167,5</b>	<b>10674,2</b>	<b>21676,3</b>	48
493,3	635,4	586,5	868,7	1584,4	2494,6	2941,2	5501,6	8683,5	10823,5	18442,6	49
<b>298,1</b>	<b>299,1</b>	<b>709,5</b>	<b>1235,4</b>	<b>2250,1</b>	<b>1920,4</b>	<b>4262,3</b>	<b>5071,7</b>	<b>7303,4</b>	<b>11600,9</b>	<b>19011,4</b>	50
482,6	392,7	824,5	1200	2020,2	2050,4	3815,7	4921,7	6184,4	13507,6	17993,1	51
<b>248,7</b>	<b>326,7</b>	<b>539,7</b>	<b>1300,3</b>	<b>1608,4</b>	<b>2249,7</b>	<b>3826</b>	<b>4758,3</b>	<b>6138,4</b>	<b>8281,6</b>	<b>16887,4</b>	52
135,8	238,1	744	782	1548,3	2336,4	4832,7	5144	8247,4	16901,4	24369,7	53
<b>383,4</b>	<b>323,6</b>	<b>459,6</b>	<b>768,4</b>	<b>1657,2</b>	<b>3266,9</b>	<b>2059,9</b>	<b>4210,5</b>	<b>6091,4</b>	<b>11215</b>	<b>18699,2</b>	54
259,8	549,7	618,4	1062,4	1582	2999,1	2939,2	4101,4	5963,7	10144,9	16208	55
<b>396,1</b>	<b>548,8</b>	<b>620,9</b>	<b>831,4</b>	<b>1605,4</b>	<b>2364,3</b>	<b>3293</b>	<b>4111,7</b>	<b>6586,8</b>	<b>13230,8</b>	<b>17696,6</b>	56
251,2	596,8	614,8	1175,4	1486,2	2588,1	3953,6	5344,6	6983,8	8261,6	19407,9	57
<b>297,4</b>	<b>197,6</b>	<b>710,8</b>	<b>1271,1</b>	<b>1845,3</b>	<b>2333,6</b>	<b>3491,6</b>	<b>4535,8</b>	<b>6306,3</b>	<b>8856,7</b>	<b>16766,5</b>	58
208,1	351	662,4	980,2	1405,6	1931,5	3283,7	4564,4	6386,2	9230,2	16248,2	59
<b>174,2</b>	<b>289,5</b>	<b>539,1</b>	<b>1061,5</b>	<b>1446,3</b>	<b>1819,4</b>	<b>2592,3</b>	<b>3728,8</b>	<b>5888</b>	<b>8576,1</b>	<b>15096,2</b>	60

TABL. 38(47). ZGONY WEDŁUG WIEKU, PŁCI I POWIATÓW NA 100 tys. LUDNOŚCI DANEJ GRUPY WIEKU (dok.)  
DEATHS BY AGE, SEX AND POWIATS PER 100 thous. OF POPULATION OF EACH AGE GROUP (cont.)

C. KOBIETY  
FEMALES

L.p. No.	WYSZCZEGÓLNIENIE SPECIFICATION a - 2009 b - 2010	Ogółem Total	W wieku							
			0 lat <sup>1</sup> 0 years <sup>1</sup>	1 – 4	5 – 9	10 – 14	15 – 19	20 – 24	25 – 29	30 – 34
1	<b>WOJEWÓDZTWO</b> ..... a	991,0	531,4	23,0	13,3	15,6	27,4	26,0	27,8	71,0
2	<b>VOIVODSHIP</b> ..... b	<b>942,3</b>	<b>569,6</b>	<b>16,5</b>	<b>13,4</b>	<b>5,9</b>	<b>23,8</b>	<b>25,3</b>	<b>31,8</b>	<b>35,5</b>
	Powiaty: Powiats:									
3	bolesławiecki..... a	894,7	1063,8	-	-	-	66,2	-	27,2	-
4	..... b	<b>781,0</b>	<b>228,3</b>	<b>56,9</b>	-	<b>87,1</b>	<b>33,9</b>	-	<b>27,0</b>	<b>28,6</b>
5	dzierżoniowski..... a	1161,6	403,2	-	47,0	40,2	31,3	-	45,7	187,7
6	..... b	<b>1109,2</b>	<b>1035,2</b>	<b>55,3</b>	-	-	-	<b>52,0</b>	<b>45,6</b>	<b>25,9</b>
7	głogowski..... a	710,7	578,0	-	-	43,9	-	28,5	51,4	26,8
8	..... b	<b>630,2</b>	<b>546,4</b>	<b>50,7</b>	<b>48,8</b>	-	<b>38,9</b>	-	-	<b>80,2</b>
9	górowski..... a	1053,1	-	-	-	-	69,5	63,0	68,4	-
10	..... b	<b>899,6</b>	-	-	-	-	-	<b>65,2</b>	-	<b>81,1</b>
11	jaworski..... a	1077,0	398,4	-	-	-	-	-	90,5	55,5
12	..... b	<b>964,1</b>	<b>1123,6</b>	<b>103,6</b>	-	-	-	-	-	-
13	jeleniogórski..... a	1187,4	990,1	177,3	-	63,1	49,3	-	74,5	84,1
14	..... b	<b>1102,0</b>	<b>365,0</b>	-	-	-	-	-	<b>110,8</b>	-
15	kamienogórski..... a	1053,6	446,4	-	-	-	-	-	-	60,8
16	..... b	<b>1061,1</b>	-	-	-	-	-	-	-	-
17	klodzki..... a	1155,3	375,0	36,0	59,9	-	116,9	31,2	30,0	34,4
18	..... b	<b>1125,0</b>	<b>817,0</b>	<b>35,2</b>	-	-	<b>40,5</b>	<b>49,7</b>	<b>14,7</b>	<b>118,0</b>
19	legnicki..... a	921,7	671,1	-	-	-	-	-	-	205,0
20	..... b	<b>1112,8</b>	<b>687,3</b>	-	-	-	<b>56,9</b>	-	-	-
21	lubański..... a	1136,1	349,7	-	79,4	-	-	-	43,4	140,5
22	..... b	<b>911,1</b>	<b>400,0</b>	-	-	-	<b>107,4</b>	<b>93,9</b>	<b>85,9</b>	<b>46,9</b>
23	lubiński..... a	669,9	-	-	43,0	-	30,2	74,8	-	90,9
24	..... b	<b>684,9</b>	<b>710,5</b>	<b>49,2</b>	<b>43,0</b>	-	-	-	<b>23,2</b>	-
25	lwówecki..... a	1091,7	1382,5	-	-	-	60,1	-	-	60,2
26	..... b	<b>982,2</b>	<b>492,6</b>	-	-	-	<b>62,4</b>	-	<b>51,6</b>	-
27	milicki..... a	893,8	-	-	-	-	-	-	-	144,5
28	..... b	<b>875,5</b>	<b>487,8</b>	-	-	-	-	-	-	-
29	oleśnicki..... a	926,1	170,9	99,0	41,0	-	81,1	-	88,3	24,5
30	..... b	<b>863,6</b>	<b>504,2</b>	-	-	-	-	<b>24,1</b>	-	<b>71,9</b>
31	oławski..... a	823,1	490,2	142,6	58,9	-	-	36,0	-	99,0
32	..... b	<b>800,6</b>	<b>512,8</b>	-	<b>60,2</b>	-	<b>45,4</b>	-	<b>62,7</b>	<b>32,1</b>
33	po kowicki..... a	694,9	514,1	-	-	51,7	-	-	-	43,6
34	..... b	<b>758,4</b>	<b>560,2</b>	-	-	-	<b>42,4</b>	<b>39,9</b>	<b>39,6</b>	-
35	strzeliński..... a	1019,5	505,1	-	-	-	-	-	108,6	185,3
36	..... b	<b>864,4</b>	<b>909,1</b>	-	-	-	<b>72,5</b>	<b>59,5</b>	-	-
37	średzki..... a	945,1	1063,8	100,4	-	-	-	-	-	304,1
38	..... b	<b>915,1</b>	<b>375,9</b>	-	<b>88,6</b>	-	-	<b>53,5</b>	<b>93,1</b>	<b>96,1</b>
39	świdnicki..... a	934,8	470,6	-	-	25,1	-	16,1	44,2	16,7
40	..... b	<b>945,6</b>	-	<b>33,3</b>	-	-	<b>40,8</b>	<b>16,8</b>	<b>43,5</b>	<b>16,5</b>
41	trzebnicki..... a	917,6	674,2	-	-	-	35,8	31,7	29,0	95,9
42	..... b	<b>864,0</b>	<b>746,3</b>	-	-	-	<b>37,3</b>	-	<b>57,3</b>	<b>30,8</b>
43	wałbrzyski..... a	1152,4	746,3	101,2	27,9	24,4	-	15,1	26,1	93,1
44	..... b	<b>1179,8</b>	<b>627,4</b>	-	-	-	-	<b>16,2</b>	<b>52,5</b>	<b>60,8</b>
45	wołowski..... a	881,4	1229,5	-	-	-	180,5	102,0	-	-
46	..... b	<b>935,4</b>	<b>463,0</b>	-	-	-	<b>63,5</b>	<b>52,5</b>	-	-
47	wrocławski..... a	799,6	783,7	-	-	32,8	54,7	23,2	-	106,3
48	..... b	<b>719,1</b>	<b>577,2</b>	<b>41,2</b>	-	-	-	<b>47,6</b>	-	<b>20,1</b>
49	ząbkowicki..... a	1043,7	852,3	-	-	-	-	-	-	-
50	..... b	<b>1074,6</b>	<b>732,6</b>	<b>82,9</b>	<b>69,7</b>	<b>59,1</b>	<b>45,2</b>	-	<b>34,1</b>	<b>39,6</b>
51	zgorzelecki..... a	988,1	217,9	-	-	-	-	27,6	25,3	117,4
52	..... b	<b>988,1</b>	<b>453,5</b>	-	-	-	-	-	-	-
53	złotoryjski..... a	1272,2	1304,3	113,5	-	-	-	-	-	117,9
54	..... b	<b>831,8</b>	-	-	-	<b>83,2</b>	-	-	-	-
	Miasta na prawach powiatu: Cities with powiat status:									
55	Jelenia Góra..... a	1205,8	-	-	-	109,1	-	-	-	94,3
56	..... b	<b>1159,2</b>	<b>1117,3</b>	-	-	-	-	-	-	<b>62,5</b>
57	Legnica..... a	949,9	806,5	-	-	-	-	51,6	44,4	143,7
58	..... b	<b>909,4</b>	-	-	-	-	<b>100,9</b>	<b>55</b>	<b>44,7</b>	<b>23,5</b>
59	Wrocław..... a	1008,1	416,3	-	-	17	13,6	55,6	22,8	33,3
60	..... b	<b>936,8</b>	<b>719</b>	-	<b>27</b>	-	<b>7,2</b>	<b>37,8</b>	<b>40,3</b>	<b>35,3</b>

<sup>1</sup> Na 100 tys. urodzeń żywych  
<sup>1</sup> Per 100 thous. live births

At age											L.p. No.
35 – 39	40 – 44	45 – 49	50 – 54	55 – 59	60 – 64	65 – 69	70 – 74	75 – 79	80 – 84	85 lat i więcej and more	
76,0	149,1	237,3	403,9	672,3	1002,7	1440,9	2258,3	4119,6	7438,2	15882,4	1
<b>84,5</b>	<b>139,9</b>	<b>220,3</b>	<b>381,6</b>	<b>604,7</b>	<b>899,1</b>	<b>1280,5</b>	<b>2050,9</b>	<b>3716,6</b>	<b>7091,6</b>	<b>14519,6</b>	2
136,9	153,5	220,3	423,1	415,1	1112,5	1168,0	2361,4	4714,6	9300,1	15881,3	3
<b>128,5</b>	<b>155,3</b>	<b>165,4</b>	<b>240,3</b>	<b>490,3</b>	<b>916,1</b>	<b>1143,5</b>	<b>1918,0</b>	<b>3668,1</b>	<b>6133,8</b>	<b>16431,9</b>	4
94,0	295,0	182,9	339,6	694,1	1117,0	1125,6	2435,4	4072,8	7232,5	17843,5	5
-	<b>168,2</b>	<b>280,7</b>	<b>495,4</b>	<b>575,4</b>	<b>1125,5</b>	<b>1622,1</b>	<b>1924,5</b>	<b>3677,7</b>	<b>6894,9</b>	<b>14854,8</b>	6
104,3	41,0	299,2	430,6	731,8	886,5	1302,3	2231,5	4657,8	8221,0	13306,5	7
<b>65,3</b>	<b>84,1</b>	<b>105,0</b>	<b>379,7</b>	<b>726,0</b>	<b>486,8</b>	<b>764,4</b>	<b>1798,1</b>	<b>3839,0</b>	<b>6982,9</b>	<b>14180,5</b>	8
90,9	95,6	162,1	289,0	693,9	1128,7	1957,6	1731,6	4552,1	8052,4	24637,7	9
<b>265,5</b>	<b>96,6</b>	<b>84,5</b>	<b>584,4</b>	<b>674,2</b>	<b>707,8</b>	<b>990,1</b>	<b>1512,9</b>	<b>3463,9</b>	<b>8239,7</b>	<b>17491,7</b>	10
65,1	332,4	108,1	476,0	1106,3	910,4	945,6	2077,4	4059,4	8592,8	17991,6	11
<b>63,0</b>	<b>204,1</b>	<b>403,5</b>	<b>394,4</b>	<b>515,7</b>	<b>367,4</b>	<b>1230,0</b>	<b>2290,8</b>	<b>4150,2</b>	<b>7197,0</b>	<b>15530,3</b>	12
48,4	211,6	406,0	451,0	568,8	1104,4	1233,4	2909,6	5521,5	8587,3	16828,5	13
<b>231,9</b>	<b>210,0</b>	<b>288,9</b>	<b>568,8</b>	<b>811,7</b>	<b>991,5</b>	<b>1831,1</b>	<b>2039,2</b>	<b>4112,9</b>	<b>8433,7</b>	<b>14124,3</b>	14
-	-	121,9	358,1	425,1	1287,9	1334,8	2367,9	5245,9	7290,4	17692,3	15
<b>69,2</b>	<b>233,5</b>	-	<b>257,3</b>	<b>1066,7</b>	<b>993,4</b>	<b>2311,4</b>	<b>2077,7</b>	<b>4013,8</b>	<b>7160,2</b>	<b>15570,2</b>	16
40,0	152,2	348,0	517,5	780,1	1077,7	2200,0	2162,8	3556,2	8260,6	18618,8	17
<b>157,3</b>	<b>133,2</b>	<b>285,9</b>	<b>375,6</b>	<b>601,6</b>	<b>1193,5</b>	<b>1577,2</b>	<b>2382,7</b>	<b>4114,4</b>	<b>7343,4</b>	<b>17050,4</b>	18
177,5	66,3	-	566,0	668,6	1284,8	1795,1	1730,4	4095,2	6405,2	14791,7	19
<b>226,5</b>	<b>197,8</b>	<b>106,7</b>	<b>478,5</b>	<b>748,0</b>	<b>1697,0</b>	<b>2349,0</b>	<b>1789,1</b>	<b>3235,3</b>	<b>11082,8</b>	<b>15270,0</b>	20
218,2	132,0	156,6	121,9	1046,1	1580,5	1798,2	2439,0	4467,4	8255,0	18259,0	21
<b>53,1</b>	<b>198,4</b>	<b>111,0</b>	<b>169,1</b>	<b>695,8</b>	<b>676,0</b>	<b>1145,8</b>	<b>1830,9</b>	<b>3303,6</b>	<b>6659,7</b>	<b>15711,6</b>	22
27,5	202,0	219,7	413,2	497,3	859,4	1263,4	1430,0	4005,4	6644,9	18350,5	23
<b>104,7</b>	<b>33,1</b>	<b>176,7</b>	<b>387,0</b>	<b>597,8</b>	<b>764,1</b>	<b>1264,0</b>	<b>2061,9</b>	<b>3566,8</b>	<b>5705,4</b>	<b>18014,7</b>	24
-	222,2	60,1	237,0	863,8	763,4	1093,6	2452,6	4771,2	7875,0	20646,8	25
<b>71,2</b>	-	<b>256,9</b>	<b>338,2</b>	<b>695,1</b>	<b>945,3</b>	<b>1606,9</b>	<b>1714,3</b>	<b>4210,5</b>	<b>7636,4</b>	<b>14254,4</b>	26
87,3	203,0	84,5	414,1	282,1	1245,2	635,9	2677,2	3614,5	6458,3	19403,0	27
<b>84,3</b>	-	<b>91,6</b>	<b>276,1</b>	<b>352,1</b>	<b>1275,5</b>	<b>1456,3</b>	<b>2543,7</b>	<b>3819,4</b>	<b>8067,9</b>	<b>14016,2</b>	28
85,1	191,5	233,8	248,3	487,4	865,9	1332,0	2437,8	4783,9	8780,9	17654,0	29
<b>27,4</b>	<b>158,6</b>	<b>421,3</b>	<b>457,0</b>	<b>732,1</b>	<b>934,6</b>	<b>981,9</b>	<b>2091,8</b>	<b>4021,0</b>	<b>7392,0</b>	<b>15789,5</b>	30
166,3	-	289,1	330,0	347,4	1074,3	1574,2	2420,0	3667,3	8104,7	16400,0	31
<b>78,6</b>	<b>140,9</b>	<b>87,3</b>	<b>202,5</b>	<b>599,6</b>	<b>609,0</b>	<b>1130,4</b>	<b>1959,2</b>	<b>3445,2</b>	<b>7506,1</b>	<b>18968,7</b>	32
90,5	102,5	382,6	522,9	681,8	635,5	1191,7	2352,9	3720,9	6542,1	16614,4	33
<b>134,5</b>	<b>101,1</b>	<b>244,7</b>	<b>658,2</b>	<b>727,9</b>	<b>889,6</b>	<b>886,7</b>	<b>2073,1</b>	<b>4728,1</b>	<b>6585,0</b>	<b>17174,5</b>	34
71,8	80,5	265,6	222,5	721,6	1175,5	1230,0	3402,1	2631,6	6611,6	18276,8	35
<b>68,9</b>	<b>398,4</b>	<b>214,4</b>	<b>448,9</b>	<b>589,3</b>	<b>598,4</b>	<b>889,5</b>	<b>1927,2</b>	<b>3253,8</b>	<b>5555,6</b>	<b>13225,1</b>	36
232,0	66,5	170,0	463,4	549,5	1282,1	1366,5	2114,2	3503,2	7796,1	16216,2	37
<b>112,4</b>	<b>328,9</b>	<b>59,5</b>	<b>307,2</b>	<b>759,2</b>	<b>1199,7</b>	<b>1554,4</b>	<b>2236,4</b>	<b>3046,8</b>	<b>6550,2</b>	<b>15811,1</b>	38
96,0	65,3	230,0	349,9	776,2	1012,7	1336,7	1842,5	3610,0	7601,1	15845,3	39
<b>37,0</b>	<b>65,7</b>	<b>281,5</b>	<b>390,0</b>	<b>484,4</b>	<b>1020,4</b>	<b>1388,9</b>	<b>2076,8</b>	<b>3638,6</b>	<b>8464,3</b>	<b>13421,9</b>	40
38,4	86,6	193,9	276,5	504,2	769,2	1907,8	2417,6	5134,3	6334,0	18787,9	41
<b>108,8</b>	<b>86,7</b>	<b>119,3</b>	<b>345,8</b>	<b>559,4</b>	<b>842,8</b>	<b>1280,0</b>	<b>2566,0</b>	<b>3238,5</b>	<b>7279,7</b>	<b>16877,6</b>	42
56,0	276,1	369,5	618,6	852,7	1134,9	1697,7	2336,5	4683,6	7381,7	14189,2	43
<b>108,7</b>	<b>181,4</b>	<b>304,9</b>	<b>474,0</b>	<b>735,4</b>	<b>999,2</b>	<b>1614,6</b>	<b>2244,5</b>	<b>3908,0</b>	<b>8312,0</b>	<b>16383,6</b>	44
64,5	140,7	186,5	456,4	722,2	844,2	1282,1	2351,8	3305,8	5586,6	17101,4	45
<b>62,9</b>	<b>140,8</b>	<b>129,3</b>	<b>574,4</b>	<b>592,0</b>	<b>1111,1</b>	<b>998,9</b>	<b>2573,9</b>	<b>3950,1</b>	<b>7713,1</b>	<b>13246,8</b>	46
73,7	87,4	216,9	276,4	350,4	583,9	826,9	2376,8	4064,6	8463,7	15201,9	47
<b>68,3</b>	<b>83,8</b>	<b>165,7</b>	<b>419,7</b>	<b>361,9</b>	<b>631,6</b>	<b>597,4</b>	<b>1951,5</b>	<b>3850,6</b>	<b>6999,3</b>	<b>13553,9</b>	48
90,5	298,8	164,6	172,2	657,7	1124,7	1792,7	2376,1	3830,1	6856,2	16618,9	49
<b>132,7</b>	<b>201,2</b>	<b>259,3</b>	<b>422,7</b>	<b>581,8</b>	<b>1135,9</b>	<b>1188,6</b>	<b>2120,1</b>	<b>4778,9</b>	<b>7296,1</b>	<b>13540,4</b>	50
33,3	145,5	288,4	481,7	819,7	933,9	1678,9	2609,5	4661,0	7780,3	15469,6	51
<b>65,1</b>	<b>186,2</b>	<b>364,3</b>	<b>318,9</b>	<b>564,4</b>	<b>881,1</b>	<b>1797,8</b>	<b>2256,7</b>	<b>4603,3</b>	<b>8024,2</b>	<b>15707,4</b>	52
220,4	154,8	307,5	488,0	1215,5	1186,4	2394,4	3836,9	5767,0	10510,5	19428,6	53
<b>69,8</b>	<b>80,1</b>	<b>258,7</b>	<b>248,5</b>	<b>378,0</b>	<b>808,2</b>	<b>1046,3</b>	<b>2325,6</b>	<b>3515,2</b>	<b>6932,2</b>	<b>16755,3</b>	54
73	254,5	359	429,6	925,1	900,9	1197	2341,7	4096,4	7915,1	16355,7	55
<b>105,6</b>	<b>171,5</b>	<b>282,4</b>	<b>351,4</b>	<b>620,8</b>	<b>1009,5</b>	<b>1317,8</b>	<b>2063,7</b>	<b>4056,7</b>	<b>7859,4</b>	<b>14471,1</b>	56
84,1	127,9	271,7	428,7	857,1	1101,8	1542,1	2570,7	3993,9	7455,2	13516,7	57
<b>135,2</b>	<b>96,1</b>	<b>288,3</b>	<b>384</b>	<b>753,1</b>	<b>908,9</b>	<b>1233,3</b>	<b>2367,6</b>	<b>3537,1</b>	<b>6619,7</b>	<b>14734,6</b>	58
45,3	126,7	196,5	399,9	588,1	956,7	1349,2	2051,1	3829,6	6663,7	13459,8	59
<b>46,1</b>	<b>137,4</b>	<b>176</b>	<b>334,8</b>	<b>539,7</b>	<b>808,2</b>	<b>1093,3</b>	<b>1824,4</b>	<b>3352,4</b>	<b>6039,6</b>	<b>12225,7</b>	60

TABL. 39(48). ZGONY OSÓB W WIEKU 15 LAT I WIĘCEJ WEDŁUG PŁCI, STANU CYWILNEGO<sup>1</sup> ORAZ WIEKU ZMARŁYCH  
DEATHS OF POPULATION AT THE AGE OF 15 AND OVER BY SEX, MARITAL STATUS<sup>1</sup> AND AGE OF DECEASED

WIEK ZMARŁYCH AGE OF THE DECEASED a - 2009 b - 2010	Mężczyźni Males					Kobiety Females				
	ogółem total	żonaci married	kawa- lerowie single	wdowcy widowed	rozwie- dzeni divorced	ogółem total	za- mężne married	panny single	wdowy widowed	rozwie- dzone divorced
<b>OGÓŁEM TOTAL</b>										
<b>OGÓŁEM.....a</b>	15887	9010	2070	2999	1754	14726	3447	1249	8869	1132
<b>TOTAL b</b>	<b>15473</b>	<b>8646</b>	<b>2040</b>	<b>2905</b>	<b>1839</b>	<b>14009</b>	<b>3180</b>	<b>1102</b>	<b>8562</b>	<b>1138</b>
15 – 19 lat .....a years b	64 57	- -	64 57	- -	- -	24 20	- 1	24 19	- -	- -
20 – 24 .....a b	140 123	7 6	133 117	- -	- -	28 26	- 3	28 23	- -	- -
25 – 29 .....a b	155 134	23 25	120 106	1 -	11 3	35 40	13 9	22 29	- -	- 2
30 – 34 .....a b	180 186	45 51	113 113	1 3	21 19	82 42	46 15	29 20	- 1	7 6
35 – 39 .....a b	254 254	97 77	101 119	3 6	52 51	72 84	32 43	25 18	3 5	12 17
40 – 44 .....a b	368 292	156 120	124 109	9 3	73 58	123 115	62 59	21 22	7 14	31 20
45 – 49 .....a b	647 556	254 198	217 202	29 13	138 139	235 206	147 124	30 24	20 18	38 37
50 – 54 .....a b	1233 1272	575 598	342 324	43 48	266 292	510 467	290 271	72 47	64 58	82 88
55 – 59 .....a b	1799 1835	1018 981	312 331	123 131	340 379	840 765	474 440	83 75	157 128	123 120
60 – 64 .....a b	1747 1819	1116 1170	194 192	146 146	282 303	872 883	445 429	87 85	231 227	106 138
65 – 69 .....a b	1394 1313	950 867	93 107	198 161	151 177	831 711	333 284	68 52	324 280	101 93
70 – 74 .....a b	2000 1768	1408 1254	99 91	320 278	165 144	1449 1292	462 425	100 95	736 641	148 124
75 – 79 .....a b	2175 2122	1447 1398	63 82	540 501	121 140	2381 2119	530 475	148 118	1518 1343	182 182
80 i więcej .....a and more b	3731 3742	1914 1901	95 90	1586 1615	134 134	7244 7239	613 602	512 475	5809 5847	302 311
w tym MIASTA of which URBAN AREAS										
<b>R A Z E M.....a</b>	11230	6473	1261	2064	1392	10564	2523	953	6093	967
<b>TOTAL b</b>	<b>10840</b>	<b>6133</b>	<b>1199</b>	<b>2038</b>	<b>1441</b>	<b>10079</b>	<b>2300</b>	<b>827</b>	<b>5953</b>	<b>975</b>
15 – 19 lat .....a years b	33 35	- -	33 35	- -	- -	11 11	- 1	11 10	- -	- -
20 – 24 .....a b	81 78	4 3	77 75	- -	- -	21 20	- 2	21 18	- -	- -
25 – 29 .....a b	105 95	14 18	81 74	- -	10 3	29 32	9 5	20 25	- -	- 2
30 – 34 .....a b	140 136	38 41	83 81	1 2	18 12	55 33	28 13	22 13	- 1	5 6
35 – 39 .....a b	184 171	70 47	71 78	3 5	40 41	44 55	15 27	16 10	3 4	10 13
40 – 44 .....a b	241 200	97 79	79 70	8 2	53 47	95 76	41 41	20 12	7 8	26 15
45 – 49 .....a b	454 364	181 129	133 118	25 11	109 104	178 155	109 85	24 19	15 15	30 33
50 – 54 .....a b	860 864	406 399	207 190	33 36	208 232	389 345	213 192	59 36	46 42	69 73
55 – 59 .....a b	1257 1220	729 651	166 162	95 102	263 297	665 567	371 315	66 49	119 102	106 100
60 – 64 .....a b	1218 1283	781 838	100 102	109 105	221 233	661 671	329 308	72 67	169 179	88 114
65 – 69 .....a b	1045 963	711 640	58 58	144 124	131 140	632 566	245 219	53 42	240 222	89 81
70 – 74 .....a b	1469 1268	1034 910	62 46	229 201	137 110	1101 980	351 318	81 74	537 477	129 104
75 – 79 .....a b	1601 1548	1064 1027	40 51	393 358	101 111	1760 1549	395 354	103 86	1098 945	161 163
80 i więcej .....a and more b	2542 2615	1344 1351	71 59	1024 1092	101 111	4923 5019	417 420	385 366	3859 3958	254 271

<sup>1</sup> W podziale według stanu cywilnego nie uwzględniono osób o stanie cywilnym separowany/separowana.  
<sup>1</sup> Data on marital status exclude separated people.

TABL. 40(49). ZGONY WEDŁUG WIEKU, PRZYCZYŃ ORAZ POWIATÓW  
DEATHS BY AGE, CAUSES AND POWIATS

PRZYCZYNY ZGONÓW CAUSES OF DEATHS a - 2008 b - 2009	Ogółem Total	0 – 9	w tym 0 lat of which 0 years	10 – 19	20 – 29	30 – 39	40 – 49	50 – 59	60 – 69	70 – 79	80
											i więcej and more
<b>WOJEWÓDZTWO</b> .....a	30464	270	220	129	377	602	1587	4714	4664	8014	10107
<b>VOIVODSHIP</b> .....b	<b>30872</b>	<b>234</b>	<b>194</b>	<b>113</b>	<b>358</b>	<b>588</b>	<b>1373</b>	<b>4382</b>	<b>4844</b>	<b>8005</b>	<b>10975</b>
Choroby zakaźne i pasożytnicze .....a	181	-	-	2	10	17	25	48	26	34	19
<i>Infections and parasitic diseases</i> .....b	<b>200</b>	<b>11</b>	<b>5</b>	<b>1</b>	<b>6</b>	<b>14</b>	<b>26</b>	<b>40</b>	<b>28</b>	<b>43</b>	<b>31</b>
Nowotwory .....a	7729	7	-	11	31	61	340	1542	1749	2447	1541
<i>Neoplasms</i> .....b	<b>7715</b>	<b>6</b>	<b>1</b>	<b>10</b>	<b>38</b>	<b>78</b>	<b>300</b>	<b>1512</b>	<b>1835</b>	<b>2374</b>	<b>1562</b>
Choroby krwi i narządów krwiotwórczych <sup>Δ</sup> .....a	19	-	-	-	-	-	1	3	2	4	9
<i>Diseases of blood and blood-forming organs</i> <sup>Δ</sup> .....b	<b>30</b>	<b>2</b>	<b>-</b>	<b>-</b>	<b>3</b>	<b>2</b>	<b>2</b>	<b>2</b>	<b>2</b>	<b>10</b>	<b>7</b>
Zaburzenia wydzielania wewnętrznego, stanu odżywiania i przemiany metabolicznej .....a	309	2	-	1	3	7	14	46	49	108	79
<i>Endocrine, nutritional and metabolic diseases</i> .....b	<b>523</b>	<b>-</b>	<b>-</b>	<b>1</b>	<b>4</b>	<b>8</b>	<b>25</b>	<b>64</b>	<b>101</b>	<b>182</b>	<b>138</b>
Zaburzenia psychiczne i zaburzenia zachowania .....a	54	-	-	-	2	9	5	25	7	5	1
<i>Mental and behavioural disorders</i> .....b	<b>127</b>	<b>-</b>	<b>-</b>	<b>-</b>	<b>1</b>	<b>6</b>	<b>27</b>	<b>51</b>	<b>28</b>	<b>11</b>	<b>3</b>
Choroby układu nerwowego .....a	247	9	2	3	7	9	17	42	34	69	57
<i>Diseases of the nervous system</i> .....b	<b>344</b>	<b>2</b>	<b>2</b>	<b>5</b>	<b>5</b>	<b>15</b>	<b>21</b>	<b>45</b>	<b>32</b>	<b>100</b>	<b>119</b>
Choroby układu krążenia .....a	14613	5	-	4	29	94	385	1463	1862	4072	6699
<i>Diseases of the circulatory system</i> .....b	<b>15031</b>	<b>4</b>	<b>1</b>	<b>8</b>	<b>19</b>	<b>89</b>	<b>322</b>	<b>1233</b>	<b>1821</b>	<b>4085</b>	<b>7450</b>
Choroby układu oddechowego .....a	1216	7	5	3	11	14	43	119	190	381	448
<i>Diseases of the respiratory system</i> .....b	<b>1305</b>	<b>14</b>	<b>5</b>	<b>4</b>	<b>8</b>	<b>14</b>	<b>36</b>	<b>145</b>	<b>184</b>	<b>387</b>	<b>513</b>
Choroby układu trawiennego .....a	1556	1	-	2	15	71	237	466	235	274	255
<i>Diseases of the digestive system</i> .....b	<b>1321</b>	<b>3</b>	<b>1</b>	<b>1</b>	<b>13</b>	<b>50</b>	<b>127</b>	<b>326</b>	<b>263</b>	<b>273</b>	<b>265</b>
Choroby skóry i tkanki podskórnej .....a	4	-	-	-	1	-	1	1	-	1	-
<i>Diseases of the skin and subcutaneous tissue</i> .....b	<b>2</b>	<b>-</b>	<b>-</b>	<b>-</b>	<b>-</b>	<b>-</b>	<b>-</b>	<b>-</b>	<b>-</b>	<b>1</b>	<b>1</b>
Choroby układu kostnowązowego, mięśniowego i tkanki łącznej .....a	12	-	-	-	-	2	-	2	4	4	-
<i>Diseases of the musculoskeletal system and connective tissue</i> .....b	<b>27</b>	<b>-</b>	<b>-</b>	<b>-</b>	<b>1</b>	<b>2</b>	<b>4</b>	<b>5</b>	<b>6</b>	<b>7</b>	<b>2</b>
Choroby układu moczowo-płciowego .....a	433	-	-	-	4	7	10	38	62	148	164
<i>Diseases of the genitourinary system</i> .....b	<b>307</b>	<b>1</b>	<b>-</b>	<b>-</b>	<b>1</b>	<b>2</b>	<b>10</b>	<b>29</b>	<b>40</b>	<b>101</b>	<b>123</b>
Ciąża, poród i połóg .....a	1	-	-	-	1	-	-	-	-	-	-
<i>Pregnancy, childbirth and the puerperium</i> .....b	<b>1</b>	<b>-</b>	<b>-</b>	<b>-</b>	<b>1</b>	<b>-</b>	<b>-</b>	<b>-</b>	<b>-</b>	<b>-</b>	<b>-</b>
Stany rozpoczynające się w okresie okołoporodowym .....a	140	140	138	-	-	-	-	-	-	-	-
<i>Conditions originating in the perinatal period</i> .....b	<b>98</b>	<b>98</b>	<b>98</b>	<b>-</b>	<b>-</b>	<b>-</b>	<b>-</b>	<b>-</b>	<b>-</b>	<b>-</b>	<b>-</b>
Wady rozwojowe wrodzone <sup>Δ</sup> .....a	86	75	64	6	1	2	1	-	1	-	-
<i>Congenital anomalies</i> <sup>Δ</sup> .....b	<b>78</b>	<b>66</b>	<b>62</b>	<b>2</b>	<b>4</b>	<b>2</b>	<b>2</b>	<b>1</b>	<b>-</b>	<b>-</b>	<b>1</b>
Objawy i stany niedokładnie określone <sup>Δ</sup> .....a	1990	10	9	10	38	87	185	447	258	282	673
<i>Symptoms and ill-defined conditions</i> <sup>Δ</sup> .....b	<b>2142</b>	<b>19</b>	<b>16</b>	<b>7</b>	<b>44</b>	<b>109</b>	<b>217</b>	<b>492</b>	<b>316</b>	<b>301</b>	<b>637</b>
Zewnętrzne przyczyny zgonu .....a	1874	14	2	87	224	222	323	472	185	185	162
<i>Outside causes of deaths</i> .....b	<b>1621</b>	<b>8</b>	<b>3</b>	<b>74</b>	<b>210</b>	<b>197</b>	<b>254</b>	<b>437</b>	<b>188</b>	<b>130</b>	<b>123</b>

TABL. 40(49). ZGONY WEDŁUG WIEKU, PRZYCZYN ORAZ POWIATÓW (cd.)

DEATHS BY AGE, CAUSES AND POWIATS (cont.)

PRZYCZYNY ZGONÓW CAUSES OF DEATHS a - 2008 b - 2009	Ogółem Total	0 – 9	w tym 0 lat of which 0 years	10 – 19	20 – 29	30 – 39	40 – 49	50 – 59	60 – 69	70 – 79	80 i więcej
											and more
<b>POWIAT BOLESŁAWIECKI</b> .....a	818	4	4	4	9	16	45	120	127	247	246
<b>b</b>	<b>873</b>	<b>12</b>	<b>12</b>	<b>3</b>	<b>5</b>	<b>16</b>	<b>43</b>	<b>131</b>	<b>122</b>	<b>253</b>	<b>288</b>
Choroby zakaźne i pasożytnicze.....a	6	-	-	-	-	-	3	-	2	1	-
<i>Infections and parasitic diseases</i> .....b	<b>3</b>	-	-	-	-	-	<b>2</b>	<b>1</b>	-	-	-
Nowotwory.....a	240	-	-	1	-	-	12	48	52	81	46
<i>Neoplasms</i> .....b	<b>219</b>	-	-	<b>1</b>	-	<b>2</b>	<b>8</b>	<b>48</b>	<b>48</b>	<b>69</b>	<b>43</b>
Choroby krwi i narządów krwiotwórczych <sup>Δ</sup> .....a	1	-	-	-	-	-	-	1	-	-	-
<i>Diseases of blood and blood-forming organs</i> <sup>Δ</sup> .....b	<b>2</b>	-	-	-	-	1	-	-	-	-	1
Zaburzenia wydzielania wewnętrznego, stanu odżywiania i przemiany metabolicznej.....a	10	-	-	-	-	-	1	-	1	7	1
<i>Endocrine, nutritional and metabolic diseases</i> .....b	<b>19</b>	-	-	-	-	-	<b>1</b>	<b>2</b>	<b>3</b>	<b>9</b>	<b>4</b>
Zaburzenia psychiczne i zaburzenia zachowania.....a	11	-	-	-	-	2	1	5	1	2	-
<i>Mental and behavioural disorders</i> .....b	<b>8</b>	-	-	-	-	-	<b>2</b>	<b>5</b>	<b>1</b>	-	-
Choroby układu nerwowego.....a	8	-	-	-	-	2	-	2	1	1	2
<i>Diseases of the nervous system</i> .....b	<b>9</b>	-	-	-	-	-	<b>1</b>	<b>1</b>	-	<b>5</b>	<b>2</b>
Choroby układu krążenia.....a	351	-	-	-	-	2	7	27	49	114	152
<i>Diseases of the circulatory system</i> .....b	<b>424</b>	-	-	-	<b>1</b>	<b>2</b>	<b>8</b>	<b>39</b>	<b>45</b>	<b>133</b>	<b>196</b>
Choroby układu oddechowego.....a	39	-	-	-	-	-	-	2	4	17	16
<i>Diseases of the respiratory system</i> .....b	<b>29</b>	-	-	-	-	-	<b>2</b>	<b>3</b>	<b>4</b>	<b>9</b>	<b>11</b>
Choroby układu trawiennego.....a	34	-	-	-	-	-	3	8	5	6	12
<i>Diseases of the digestive system</i> .....b	<b>33</b>	<b>1</b>	<b>1</b>	-	-	<b>4</b>	<b>3</b>	<b>4</b>	<b>5</b>	<b>11</b>	<b>5</b>
Choroby układu kostnowastkowego, mięśniowego i tkanki łącznej.....a	1	-	-	-	-	1	-	-	-	-	-
<i>Diseases of the musculoskeletal system and connective tissue</i> .....b	<b>2</b>	-	-	-	-	-	-	<b>1</b>	-	<b>1</b>	-
Choroby układu moczowo-płciowego.....a	13	-	-	-	-	-	-	1	1	6	5
<i>Diseases of the genitourinary system</i> .....b	<b>5</b>	-	-	-	-	-	-	-	<b>1</b>	<b>2</b>	<b>2</b>
Stany rozpoczynające się w okresie okołoporodowym...a	3	3	3	-	-	-	-	-	-	-	-
<i>Conditions originating in the perinatal period</i> .....b	<b>6</b>	<b>6</b>	<b>6</b>	-	-	-	-	-	-	-	-
Wady rozwojowe wrodzone <sup>Δ</sup> .....a	1	1	1	-	-	-	-	-	-	-	-
<i>Congenital anomalies</i> <sup>Δ</sup> .....b	<b>6</b>	<b>5</b>	<b>5</b>	-	-	-	-	-	-	-	<b>1</b>
Objawy i stany niedokładnie określone <sup>Δ</sup> .....a	40	-	-	1	2	1	6	12	5	5	8
<i>Symptoms and ill-defined conditions</i> <sup>Δ</sup> .....b	<b>47</b>	-	-	-	<b>1</b>	<b>1</b>	<b>3</b>	<b>8</b>	<b>8</b>	<b>6</b>	<b>20</b>
Zewnętrzne przyczyny zgonu.....a	60	-	-	2	7	8	12	14	6	7	4
<i>Outside causes of deaths</i> .....b	<b>61</b>	-	-	<b>2</b>	<b>3</b>	<b>6</b>	<b>13</b>	<b>19</b>	<b>7</b>	<b>8</b>	<b>3</b>

TABL. 40(49). ZGONY WEDŁUG WIEKU, PRZYCZYŃ ORAZ POWIATÓW (cd.)

DEATHS BY AGE, CAUSES AND POWIATS (cont.)

PRZYCZYNY ZGONÓW CAUSES OF DEATHS a - 2008 b - 2009	Ogółem Total	0 – 9	w tym 0 lat of which 0 years	10 – 19	20 – 29	30 – 39	40 – 49	50 – 59	60 – 69	70 – 79	80 i więcej
											and more
<b>POWIAT DZIERŻONIOWSKI.....a</b>	1257	4	3	3	11	23	72	219	161	338	426
<b>b</b>	<b>1330</b>	<b>7</b>	<b>6</b>	<b>3</b>	<b>11</b>	<b>41</b>	<b>57</b>	<b>177</b>	<b>188</b>	<b>328</b>	<b>518</b>
Choroby zakaźne i pasożytnicze .....a	1	-	-	-	-	-	-	-	1	-	-
<i>Infections and parasitic diseases</i> .....b	<b>7</b>	-	-	-	-	<b>1</b>	<b>1</b>	<b>2</b>	-	<b>1</b>	<b>2</b>
Nowotwory .....a	310	1	-	-	3	4	17	70	54	95	66
<i>Neoplasms</i> .....b	<b>302</b>	<b>1</b>	-	-	<b>2</b>	<b>2</b>	<b>9</b>	<b>64</b>	<b>65</b>	<b>100</b>	<b>59</b>
Choroby krwi i narządów krwiotwórczych <sup>Δ</sup> .....a	1	-	-	-	-	-	-	-	-	-	1
<i>Diseases of blood and blood-forming organs<sup>Δ</sup></i> .....b	<b>2</b>	-	-	-	<b>1</b>	-	-	-	-	-	<b>1</b>
Zaburzenia wydzielania wewnętrznego, stanu odżywiania i przemiany metabolicznej.....a	12	-	-	-	-	1	1	3	2	3	2
<i>Endocrine, nutritional and metabolic diseases</i> .....b	<b>21</b>	-	-	-	-	-	-	<b>4</b>	<b>5</b>	<b>5</b>	<b>7</b>
Zaburzenia psychiczne i zaburzenia zachowania .....a	1	-	-	-	-	-	1	-	-	-	-
<i>Mental and behavioural disorders</i> .....b	<b>20</b>	-	-	-	-	<b>1</b>	<b>8</b>	<b>7</b>	<b>4</b>	-	-
Choroby układu nerwowego .....a	13	-	-	-	-	-	-	3	1	5	4
<i>Diseases of the nervous system</i> .....b	<b>21</b>	-	-	<b>1</b>	-	<b>4</b>	<b>2</b>	-	<b>1</b>	<b>7</b>	<b>6</b>
Choroby układu krążenia.....a	624	-	-	-	-	4	25	69	67	180	279
<i>Diseases of the circulatory system</i> .....b	<b>679</b>	-	-	-	-	<b>5</b>	<b>15</b>	<b>53</b>	<b>71</b>	<b>155</b>	<b>380</b>
Choroby układu oddechowego .....a	59	1	1	-	1	-	2	7	8	17	23
<i>Diseases of the respiratory system</i> .....b	<b>81</b>	-	-	-	-	<b>1</b>	-	<b>8</b>	<b>14</b>	<b>25</b>	<b>33</b>
Choroby układu trawiennego.....a	75	-	-	-	-	6	13	25	15	10	6
<i>Diseases of the digestive system</i> .....b	<b>49</b>	-	-	-	<b>1</b>	<b>4</b>	<b>1</b>	<b>7</b>	<b>11</b>	<b>13</b>	<b>12</b>
Choroby układu kostnowastawowego, mięśniowego i tkanki łącznej .....a	-	-	-	-	-	-	-	-	-	-	-
<i>Diseases of the musculoskeletal system and connective tissue</i> .....b	<b>1</b>	-	-	-	-	<b>1</b>	-	-	-	-	-
Choroby układu moczowo-płciowego .....a	21	-	-	-	-	-	1	4	2	6	8
<i>Diseases of the genitourinary system</i> .....b	<b>12</b>	-	-	-	-	-	<b>1</b>	-	<b>1</b>	<b>6</b>	<b>4</b>
Stany rozpoczynające się w okresie okołoporodowym ...a	1	1	1	-	-	-	-	-	-	-	-
<i>Conditions originating in the perinatal period</i> .....b	<b>3</b>	<b>3</b>	<b>3</b>	-	-	-	-	-	-	-	-
Wady rozwojowe wrodzone <sup>Δ</sup> .....a	1	1	1	-	-	-	-	-	-	-	-
<i>Congenital anomalies<sup>Δ</sup></i> .....b	<b>2</b>	<b>2</b>	<b>2</b>	-	-	-	-	-	-	-	-
Objawy i stany niedokładnie określone <sup>Δ</sup> .....a	79	-	-	1	1	4	5	14	8	14	32
<i>Symptoms and ill-defined conditions<sup>Δ</sup></i> .....b	<b>83</b>	<b>1</b>	<b>1</b>	<b>1</b>	<b>2</b>	<b>11</b>	<b>11</b>	<b>20</b>	<b>12</b>	<b>12</b>	<b>13</b>
Zewnętrzne przyczyny zgonu.....a	59	-	-	2	6	4	7	24	3	8	5
<i>Outside causes of deaths</i> .....b	<b>47</b>	-	-	<b>1</b>	<b>5</b>	<b>11</b>	<b>9</b>	<b>12</b>	<b>4</b>	<b>4</b>	<b>1</b>



TABL. 40(49). ZGONY WEDŁUG WIEKU, PRZYCZYN ORAZ POWIATÓW (cd.)  
DEATHS BY AGE, CAUSES AND POWIATS (cont.)

PRZYCZYNY ZGONÓW CAUSES OF DEATHS a - 2008 b - 2009	Ogółem Total	0 – 9	w tym 0 lat of which 0 years	10 – 19	20 – 29	30 – 39	40 – 49	50 – 59	60 – 69	70 – 79	80 i więcej
											and more
<b>POWIAT GŁOGOWSKI</b> .....a	673	8	7	1	16	17	45	129	128	161	168
<b>b</b>	<b>667</b>	<b>6</b>	<b>5</b>	<b>2</b>	<b>8</b>	<b>18</b>	<b>32</b>	<b>122</b>	<b>117</b>	<b>168</b>	<b>194</b>
Choroby zakaźne i pasożytnicze.....a	2	-	-	-	-	-	1	-	-	1	-
<i>Infections and parasitic diseases</i>	<b>4</b>	-	-	-	-	-	-	<b>1</b>	<b>1</b>	<b>1</b>	<b>1</b>
Nowotwory.....a	172	-	-	-	1	-	7	49	44	44	27
<i>Neoplasms</i>	<b>192</b>	-	-	<b>1</b>	<b>1</b>	<b>2</b>	<b>10</b>	<b>53</b>	<b>59</b>	<b>46</b>	<b>20</b>
Choroby krwi i narządów krwiotwórczych <sup>Δ</sup> .....a	-	-	-	-	-	-	-	-	-	-	-
<i>Diseases of blood and blood-forming organs<sup>Δ</sup></i>	<b>1</b>	-	-	-	<b>1</b>	-	-	-	-	-	-
Zaburzenia wydzielania wewnętrznego, stanu odżywiania i przemiany metabolicznej.....a	4	-	-	-	-	-	-	2	-	1	1
<i>Endocrine, nutritional and metabolic diseases</i>	<b>19</b>	-	-	-	-	-	<b>1</b>	<b>2</b>	<b>5</b>	<b>5</b>	<b>6</b>
Zaburzenia psychiczne i zaburzenia zachowania.....a	-	-	-	-	-	-	-	-	-	-	-
<i>Mental and behavioural disorders</i>	<b>2</b>	-	-	-	-	<b>1</b>	-	<b>1</b>	-	-	-
Choroby układu nerwowego.....a	12	-	-	1	-	1	-	1	4	4	1
<i>Diseases of the nervous system</i>	<b>6</b>	-	-	<b>1</b>	-	<b>1</b>	-	-	<b>1</b>	<b>1</b>	<b>2</b>
Choroby układu krążenia.....a	306	-	-	-	2	4	13	39	55	76	117
<i>Diseases of the circulatory system</i>	<b>317</b>	-	-	-	<b>1</b>	<b>2</b>	<b>8</b>	<b>31</b>	<b>36</b>	<b>95</b>	<b>144</b>
Choroby układu oddechowego.....a	18	-	-	-	-	-	2	3	3	8	2
<i>Diseases of the respiratory system</i>	<b>22</b>	-	-	-	<b>1</b>	<b>1</b>	<b>1</b>	<b>3</b>	<b>2</b>	<b>6</b>	<b>8</b>
Choroby układu trawiennego.....a	51	-	-	-	1	4	10	13	11	10	2
<i>Diseases of the digestive system</i>	<b>25</b>	-	-	-	-	<b>3</b>	<b>2</b>	<b>7</b>	<b>3</b>	<b>7</b>	<b>3</b>
Choroby układu moczowo-płciowego.....a	17	-	-	-	-	-	1	3	5	7	1
<i>Diseases of the genitourinary system</i>	<b>4</b>	-	-	-	-	-	<b>1</b>	-	<b>1</b>	-	<b>2</b>
Stany rozpoczynające się w okresie okołoporodowym...a	6	6	6	-	-	-	-	-	-	-	-
<i>Conditions originating in the perinatal period</i>	<b>2</b>	<b>2</b>	<b>2</b>	-	-	-	-	-	-	-	-
Wady rozwojowe wrodzone <sup>Δ</sup> .....a	3	1	1	-	-	1	1	-	-	-	-
<i>Congenital anomalies<sup>Δ</sup></i>	<b>6</b>	<b>4</b>	<b>3</b>	-	-	-	<b>1</b>	<b>1</b>	-	-	-
Objawy i stany niedokładnie określone <sup>Δ</sup> .....a	30	-	-	-	2	-	1	5	2	5	15
<i>Symptoms and ill-defined conditions<sup>Δ</sup></i>	<b>23</b>	-	-	-	-	-	<b>2</b>	<b>11</b>	<b>2</b>	<b>2</b>	<b>6</b>
Zewnętrzne przyczyny zgonu.....a	52	1	-	-	10	7	9	14	4	5	2
<i>Outside causes of deaths</i>	<b>44</b>	-	-	-	<b>4</b>	<b>8</b>	<b>6</b>	<b>12</b>	<b>7</b>	<b>5</b>	<b>2</b>

TABL. 40(49). ZGONY WEDŁUG WIEKU, PRZYCZYŃ ORAZ POWIATÓW (cd.)

DEATHS BY AGE, CAUSES AND POWIATS (cont.)

PRZYCZYNY ZGONÓW CAUSES OF DEATHS a - 2008 b - 2009	Ogółem Total	0 – 9	w tym 0 lat of which 0 years	10 – 19	20 – 29	30 – 39	40 – 49	50 – 59	60 – 69	70 – 79	80 i więcej
											and more
<b>POWIAT GÓROWSKI.....a</b>	320	-	-	1	6	5	22	51	49	82	104
<b>b</b>	<b>415</b>	-	-	<b>3</b>	<b>5</b>	<b>9</b>	<b>17</b>	<b>52</b>	<b>69</b>	<b>96</b>	<b>164</b>
Choroby zakaźne i pasożytnicze .....a	2	-	-	-	-	-	-	2	-	-	-
<i>Infections and parasitic diseases</i> .....b	<b>1</b>	-	-	-	-	-	-	<b>1</b>	-	-	-
Nowotwory .....a	89	-	-	-	2	-	8	15	18	28	18
<i>Neoplasms</i> .....b	<b>98</b>	-	-	<b>1</b>	-	<b>2</b>	<b>4</b>	<b>22</b>	<b>23</b>	<b>30</b>	<b>16</b>
Choroby krwi i narządów krwiotwórczych <sup>Δ</sup> .....a	1	-	-	-	-	-	-	1	-	-	-
<i>Diseases of blood and blood-forming organs<sup>Δ</sup></i> .....b	<b>1</b>	-	-	-	-	-	-	-	-	<b>1</b>	-
Zaburzenia wydzielania wewnętrznego, stanu odżywiania i przemiany metabolicznej.....a	4	-	-	-	-	-	1	-	1	1	1
<i>Endocrine, nutritional and metabolic diseases</i> .....b	<b>6</b>	-	-	-	<b>1</b>	-	-	-	<b>2</b>	<b>2</b>	<b>1</b>
Zaburzenia psychiczne i zaburzenia zachowania .....a	-	-	-	-	-	-	-	-	-	-	-
<i>Mental and behavioural disorders</i> .....b	<b>2</b>	-	-	-	-	-	-	<b>1</b>	-	<b>1</b>	-
Choroby układu nerwowego .....a	-	-	-	-	-	-	-	-	-	-	-
<i>Diseases of the nervous system</i> .....b	<b>3</b>	-	-	-	<b>1</b>	-	-	-	-	<b>1</b>	<b>1</b>
Choroby układu krążenia.....a	157	-	-	-	1	-	8	14	24	40	70
<i>Diseases of the circulatory system</i> .....b	<b>230</b>	-	-	-	-	<b>1</b>	<b>4</b>	<b>13</b>	<b>30</b>	<b>54</b>	<b>128</b>
Choroby układu oddechowego .....a	12	-	-	-	-	-	1	3	2	3	3
<i>Diseases of the respiratory system</i> .....b	<b>10</b>	-	-	<b>1</b>	-	-	-	<b>2</b>	-	<b>3</b>	<b>4</b>
Choroby układu trawiennego.....a	13	-	-	-	-	-	3	3	3	3	1
<i>Diseases of the digestive system</i> .....b	<b>11</b>	-	-	-	-	<b>1</b>	<b>1</b>	<b>1</b>	<b>2</b>	-	<b>6</b>
Choroby układu kostnowastowego, mięśniowego i tkanki łącznej .....a	-	-	-	-	-	-	-	-	-	-	-
<i>Diseases of the musculoskeletal system and connective tissue</i> .....b	<b>1</b>	-	-	-	-	-	-	<b>1</b>	-	-	-
Choroby układu moczowo-płciowego .....a	7	-	-	-	-	-	-	1	-	4	2
<i>Diseases of the genitourinary system</i> .....b	<b>8</b>	-	-	-	-	-	<b>1</b>	-	<b>1</b>	<b>1</b>	<b>5</b>
Objawy i stany niedokładnie określone <sup>Δ</sup> .....a	15	-	-	-	-	-	-	6	1	1	7
<i>Symptoms and ill-defined conditions<sup>Δ</sup></i> .....b	<b>16</b>	-	-	-	-	<b>1</b>	<b>3</b>	<b>2</b>	<b>6</b>	<b>1</b>	<b>3</b>
Zewnętrzne przyczyny zgonu .....a	20	-	-	1	3	5	1	6	-	2	2
<i>Outside causes of deaths</i> .....b	<b>28</b>	-	-	<b>1</b>	<b>3</b>	<b>4</b>	<b>4</b>	<b>9</b>	<b>5</b>	<b>2</b>	-

TABL. 40(49). ZGONY WEDŁUG WIEKU, PRZYCZYŃ ORAZ POWIATÓW (cd.)

DEATHS BY AGE, CAUSES AND POWIATS (cont.)

PRZYCZYNY ZGONÓW CAUSES OF DEATHS a - 2008 b - 2009	Ogółem Total	0 – 9	w tym 0 lat of which 0 years	10 – 19	20 – 29	30 – 39	40 – 49	50 – 59	60 – 69	70 – 79	80 i więcej and more
<b>POWIAT JAWORSKI.....a</b>	539	7	5	2	9	11	38	83	70	124	195
<b>b</b>	<b>611</b>	<b>3</b>	<b>3</b>	-	<b>9</b>	<b>8</b>	<b>32</b>	<b>98</b>	<b>82</b>	<b>144</b>	<b>235</b>
Choroby zakaźne i pasożytnicze .....a	2	-	-	-	-	-	-	-	2	-	-
<i>Infections and parasitic diseases</i> .....b	<b>4</b>	-	-	-	-	-	<b>2</b>	<b>2</b>	-	-	-
Nowotwory .....a	117	-	-	-	-	-	10	26	22	31	28
<i>Neoplasms</i> .....b	<b>151</b>	-	-	-	<b>2</b>	<b>2</b>	<b>10</b>	<b>36</b>	<b>27</b>	<b>38</b>	<b>36</b>
Choroby krwi i narządów krwiotwórczych <sup>Δ</sup> .....a	4	-	-	-	-	-	1	1	-	1	1
<i>Diseases of blood and blood-forming organs<sup>Δ</sup></i> .....b	<b>10</b>	-	-	-	-	-	-	-	<b>3</b>	<b>2</b>	<b>5</b>
Zaburzenia wydzielania wewnętrznego, stanu odżywiania i przemiany metabolicznej.....a	-	-	-	-	-	-	-	-	-	-	-
<i>Endocrine, nutritional and metabolic diseases</i> .....b	<b>5</b>	-	-	-	-	-	-	<b>3</b>	<b>2</b>	-	-
Zaburzenia psychiczne i zaburzenia zachowania .....a	5	1	-	-	-	-	1	2	-	1	-
<i>Mental and behavioural disorders</i> .....b	<b>6</b>	-	-	-	-	-	<b>1</b>	-	-	<b>2</b>	<b>3</b>
Choroby układu nerwowego .....a	270	-	-	-	1	2	8	28	30	59	142
<i>Diseases of the nervous system</i> .....b	<b>299</b>	-	-	-	<b>1</b>	-	<b>7</b>	<b>26</b>	<b>31</b>	<b>74</b>	<b>160</b>
Choroby układu krążenia.....a	23	-	-	-	-	1	1	4	4	10	3
<i>Diseases of the circulatory system</i> .....b	<b>28</b>	-	-	-	-	-	<b>1</b>	<b>5</b>	<b>1</b>	<b>12</b>	<b>9</b>
Choroby układu oddechowego .....a	24	-	-	-	-	2	4	9	2	7	-
<i>Diseases of the respiratory system</i> .....b	<b>27</b>	-	-	-	<b>1</b>	<b>3</b>	<b>1</b>	<b>7</b>	<b>4</b>	<b>8</b>	<b>3</b>
Choroby układu trawiennego.....a	1	-	-	-	-	1	-	-	-	-	-
<i>Diseases of the digestive system</i> .....b	<b>2</b>	-	-	-	-	-	<b>1</b>	-	-	-	<b>1</b>
Choroby układu kostnowastkowego, mięśniowego i tkanki łącznej .....a	15	-	-	-	-	-	-	1	1	7	6
<i>Diseases of the musculoskeletal system and connective tissue</i> .....b	<b>9</b>	-	-	-	-	-	<b>1</b>	-	-	<b>4</b>	<b>4</b>
Choroby układu moczowo-płciowego .....a	3	3	3	-	-	-	-	-	-	-	-
<i>Diseases of the genitourinary system</i> .....b	<b>1</b>	<b>1</b>	<b>1</b>	-	-	-	-	-	-	-	-
Wady rozwojowe wrodzone <sup>Δ</sup> .....a	2	2	1	-	-	-	-	-	-	-	-
<i>Congenital anomalies<sup>Δ</sup></i> .....b	<b>2</b>	<b>2</b>	<b>2</b>	-	-	-	-	-	-	-	-
Objawy i stany niedokładnie określone <sup>Δ</sup> .....a	29	1	1	-	1	2	4	2	4	2	13
<i>Symptoms and ill-defined conditions<sup>Δ</sup></i> .....b	<b>36</b>	-	-	-	<b>2</b>	<b>1</b>	<b>3</b>	<b>10</b>	<b>7</b>	<b>2</b>	<b>11</b>
Zewnętrzne przyczyny zgonu .....a	44	-	-	2	7	3	9	10	5	6	2
<i>Outside causes of deaths</i> .....b	<b>31</b>	-	-	-	<b>3</b>	<b>2</b>	<b>5</b>	<b>9</b>	<b>7</b>	<b>2</b>	<b>3</b>

TABL. 40(49). ZGONY WEDŁUG WIEKU, PRZYCZYN ORAZ POWIATÓW (cd.)

DEATHS BY AGE, CAUSES AND POWIATS (cont.)

PRZYCZYNY ZGONÓW CAUSES OF DEATHS a - 2008 b - 2009	Ogółem Total	0 – 9	w tym 0 lat of which 0 years	10 – 19	20 – 29	30 – 39	40 – 49	50 – 59	60 – 69	70 – 79	80 i więcej
											and more
<b>POWIAT JELENIOGÓRSKI.....a</b>	800	4	2	6	16	17	45	132	114	186	280
<b>b</b>	<b>785</b>	<b>7</b>	<b>4</b>	<b>3</b>	<b>9</b>	<b>21</b>	<b>47</b>	<b>116</b>	<b>105</b>	<b>198</b>	<b>279</b>
Choroby zakaźne i pasożytnicze.....a	4	-	-	-	-	-	1	2	-	1	-
<i>Infections and parasitic diseases</i> .....b	<b>9</b>	<b>1</b>	-	-	<b>1</b>	-	<b>1</b>	-	<b>2</b>	<b>2</b>	<b>2</b>
Nowotwory.....a	197	2	-	1	3	-	8	40	43	54	46
<i>Neoplasms</i> .....b	<b>182</b>	-	-	-	-	-	<b>7</b>	<b>41</b>	<b>40</b>	<b>55</b>	<b>39</b>
Choroby krwi i narządów krwiotwórczych <sup>Δ</sup> .....a	-	-	-	-	-	-	-	-	-	-	-
<i>Diseases of blood and blood-forming organs<sup>Δ</sup></i> .....b	<b>1</b>	-	-	-	-	-	-	-	-	-	<b>1</b>
Zaburzenia wydzielania wewnętrznego, stanu odżywiania i przemiany metabolicznej.....a	17	-	-	-	-	-	-	1	1	6	9
<i>Endocrine, nutritional and metabolic diseases</i> .....b	<b>18</b>	-	-	-	-	-	<b>2</b>	-	<b>3</b>	<b>11</b>	<b>2</b>
Zaburzenia psychiczne i zaburzenia zachowania.....a	12	-	-	-	-	1	2	7	-	2	-
<i>Mental and behavioural disorders</i> .....b	<b>11</b>	-	-	-	-	<b>1</b>	<b>3</b>	<b>3</b>	<b>1</b>	<b>2</b>	<b>1</b>
Choroby układu nerwowego.....a	13	-	-	1	-	1	1	2	1	1	6
<i>Diseases of the nervous system</i> .....b	<b>10</b>	-	-	-	-	<b>1</b>	<b>1</b>	<b>1</b>	-	<b>4</b>	<b>3</b>
Choroby układu krążenia.....a	355	-	-	-	1	3	13	37	44	90	167
<i>Diseases of the circulatory system</i> .....b	<b>380</b>	-	-	-	-	<b>5</b>	<b>14</b>	<b>35</b>	<b>39</b>	<b>95</b>	<b>192</b>
Choroby układu oddechowego.....a	48	-	-	-	2	1	2	7	10	12	14
<i>Diseases of the respiratory system</i> .....b	<b>31</b>	-	-	-	-	-	-	<b>1</b>	<b>2</b>	<b>15</b>	<b>13</b>
Choroby układu trawiennego.....a	42	-	-	-	1	2	4	14	6	6	9
<i>Diseases of the digestive system</i> .....b	<b>26</b>	-	-	-	-	<b>2</b>	<b>1</b>	<b>6</b>	<b>9</b>	<b>3</b>	<b>5</b>
Choroby skóry i tkanki podskórnej.....a	1	-	-	-	-	-	1	-	-	-	-
<i>Diseases of the skin and subcutaneous tissue</i> .....b	<b>1</b>	-	-	-	-	-	-	-	-	-	<b>1</b>
Choroby układu kostnowązowego, mięśniowego i tkanki łącznej.....a	2	-	-	-	-	-	-	-	1	1	-
<i>Diseases of the musculoskeletal system and connective tissue</i> .....b	-	-	-	-	-	-	-	-	-	-	-
Choroby układu moczowo-płciowego.....a	9	-	-	-	-	-	-	-	2	5	2
<i>Diseases of the genitourinary system</i> .....b	<b>10</b>	<b>1</b>	-	-	-	-	-	<b>2</b>	<b>1</b>	<b>4</b>	<b>2</b>
Stany rozpoczynające się w okresie okołoporodowym...a	-	-	-	-	-	-	-	-	-	-	-
<i>Conditions originating in the perinatal period</i> .....b	<b>3</b>	<b>3</b>	<b>3</b>	-	-	-	-	-	-	-	-
Wady rozwojowe wrodzone <sup>Δ</sup> .....a	2	2	2	-	-	-	-	-	-	-	-
<i>Congenital anomalies<sup>Δ</sup></i> .....b	<b>2</b>	<b>1</b>	<b>1</b>	<b>1</b>	-	-	-	-	-	-	-
Objawy i stany niedokładnie określone <sup>Δ</sup> .....a	44	-	-	-	-	1	3	10	3	5	22
<i>Symptoms and ill-defined conditions<sup>Δ</sup></i> .....b	<b>47</b>	-	-	<b>1</b>	-	<b>5</b>	<b>4</b>	<b>12</b>	<b>7</b>	<b>2</b>	<b>16</b>
Zewnętrzne przyczyny zgonu.....a	54	-	-	4	9	8	10	12	3	3	5
<i>Outside causes of deaths</i> .....b	<b>54</b>	<b>1</b>	-	<b>1</b>	<b>8</b>	<b>7</b>	<b>14</b>	<b>15</b>	<b>1</b>	<b>5</b>	<b>2</b>

TABL. 40(49). ZGONY WEDŁUG WIEKU, PRZYCZYŃ ORAZ POWIATÓW (cd.)

DEATHS BY AGE, CAUSES AND POWIATS (cont.)

PRZYCZYNY ZGONÓW CAUSES OF DEATHS a - 2008 b - 2009	Ogółem Total	0 – 9	w tym 0 lat of which 0 years	10 – 19	20 – 29	30 – 39	40 – 49	50 – 59	60 – 69	70 – 79	80
											i więcej and more
<b>POWIAT KAMIENNOGÓRSKI .....</b> a	544	3	2	1	5	17	31	74	81	143	189
<b>b</b>	<b>517</b>	<b>2</b>	<b>1</b>	<b>3</b>	<b>1</b>	<b>6</b>	<b>25</b>	<b>70</b>	<b>75</b>	<b>138</b>	<b>197</b>
Choroby zakaźne i pasożytnicze .....	7	-	-	-	-	-	2	3	-	2	-
<i>Infections and parasitic diseases</i> .....											
<b>b</b>											
Nowotwory .....	110	-	-	-	-	1	6	24	24	29	26
<i>Neoplasms</i> .....											
<b>b</b>	<b>116</b>			<b>1</b>			<b>3</b>	<b>27</b>	<b>25</b>	<b>35</b>	<b>25</b>
Choroby krwi i narządów krwiotwórczych <sup>Δ</sup> .....	1	-	-	-	-	-	-	1	-	-	-
<i>Diseases of blood and blood-forming organs<sup>Δ</sup></i> .....											
<b>b</b>	<b>2</b>							<b>1</b>			<b>1</b>
Zaburzenia wydzielania wewnętrznego, stanu odżywiania i przemiany metabolicznej .....	6	-	-	-	-	-	1	1	-	3	1
<i>Endocrine, nutritional and metabolic diseases</i> .....											
<b>b</b>	<b>12</b>							<b>1</b>	<b>2</b>	<b>6</b>	<b>3</b>
Zaburzenia psychiczne i zaburzenia zachowania .....	3	-	-	-	-	2	-	-	-	-	1
<i>Mental and behavioural disorders</i> .....											
<b>b</b>	<b>3</b>							<b>2</b>			<b>1</b>
Choroby układu nerwowego .....	5	-	-	-	-	-	1	1	-	1	2
<i>Diseases of the nervous system</i> .....											
<b>b</b>	<b>6</b>							<b>3</b>		<b>2</b>	<b>1</b>
Choroby układu krążenia .....	240	-	-	-	1	2	5	20	27	77	108
<i>Diseases of the circulatory system</i> .....											
<b>b</b>	<b>244</b>			<b>1</b>		<b>1</b>	<b>8</b>	<b>13</b>	<b>24</b>	<b>65</b>	<b>132</b>
Choroby układu oddechowego .....	23	-	-	-	1	1	-	-	5	7	9
<i>Diseases of the respiratory system</i> .....											
<b>b</b>	<b>23</b>							<b>3</b>	<b>6</b>	<b>9</b>	<b>5</b>
Choroby układu trawiennego .....	32	-	-	-	-	2	5	6	6	6	7
<i>Diseases of the digestive system</i> .....											
<b>b</b>	<b>18</b>	<b>1</b>				<b>1</b>	<b>4</b>	<b>4</b>	<b>6</b>	<b>1</b>	<b>1</b>
Choroby układu kostnowązowego, mięśniowego i tkanki łącznej .....	1	-	-	-	-	-	-	-	1	-	-
<i>Diseases of the musculoskeletal system and connective tissue</i> .....											
<b>b</b>											
Choroby układu moczowo-płciowego .....	10	-	-	-	-	1	-	1	1	2	5
<i>Diseases of the genitourinary system</i> .....											
<b>b</b>	<b>5</b>							<b>1</b>	<b>1</b>	<b>1</b>	<b>2</b>
Stany rozpoczynające się w okresie okołoporodowym ...	1	1	1	-	-	-	-	-	-	-	-
<i>Conditions originating in the perinatal period</i> .....											
<b>b</b>	<b>1</b>	<b>1</b>	<b>1</b>								
Objawy i stany niedokładnie określone <sup>Δ</sup> .....	73	1	1	-	-	3	6	11	13	13	26
<i>Symptoms and ill-defined conditions<sup>Δ</sup></i> .....											
<b>b</b>	<b>73</b>					<b>2</b>	<b>7</b>	<b>12</b>	<b>9</b>	<b>17</b>	<b>26</b>
Zewnętrzne przyczyny zgonu .....	32	1	-	1	3	5	5	6	4	3	4
<i>Outside causes of deaths</i> .....											
<b>b</b>	<b>14</b>			<b>1</b>	<b>1</b>	<b>2</b>	<b>3</b>	<b>3</b>	<b>2</b>	<b>2</b>	

TABL. 40(49). ZGONY WEDŁUG WIEKU, PRZYCZYŃ ORAZ POWIATÓW (cd.)

DEATHS BY AGE, CAUSES AND POWIATS (cont.)

PRZYCZYNY ZGONÓW CAUSES OF DEATHS a - 2008 b - 2009	Ogółem Total	0 – 9	w tym 0 lat of which 0 years	10 – 19	20 – 29	30 – 39	40 – 49	50 – 59	60 – 69	70 – 79	80 i więcej and more
<b>POWIAT KŁODZKI.....a</b>	1976	18	14	4	27	33	107	287	307	524	669
<b>b</b>	<b>1979</b>	<b>14</b>	<b>11</b>	<b>13</b>	<b>30</b>	<b>26</b>	<b>107</b>	<b>292</b>	<b>326</b>	<b>462</b>	<b>709</b>
Choroby zakaźne i pasożytnicze.....a	6	-	-	1	3	-	-	-	-	1	1
<i>Infections and parasitic diseases</i> .....b	<b>12</b>	-	-	-	-	-	<b>2</b>	<b>3</b>	<b>1</b>	<b>2</b>	<b>4</b>
Nowotwory.....a	468	-	-	-	2	3	18	78	122	162	83
<i>Neoplasms</i> .....b	<b>492</b>	-	-	<b>1</b>	<b>3</b>	<b>2</b>	<b>24</b>	<b>106</b>	<b>133</b>	<b>135</b>	<b>88</b>
Choroby krwi i narządów krwiotwórczych <sup>Δ</sup> .....a	2	-	-	-	-	-	-	-	1	-	1
<i>Diseases of blood and blood-forming organs<sup>Δ</sup></i> .....b	-	-	-	-	-	-	-	-	-	-	-
Zaburzenia wydzielania wewnętrznego, stanu odżywiania i przemiany metabolicznej.....a	12	-	-	-	-	-	-	-	3	5	4
<i>Endocrine, nutritional and metabolic diseases</i> .....b	<b>45</b>	-	-	-	<b>2</b>	-	<b>1</b>	<b>4</b>	<b>7</b>	<b>20</b>	<b>11</b>
Zaburzenia psychiczne i zaburzenia zachowania.....a	-	-	-	-	-	-	-	-	-	-	-
<i>Mental and behavioural disorders</i> .....b	<b>10</b>	-	-	-	-	<b>1</b>	<b>1</b>	<b>5</b>	<b>3</b>	-	-
Choroby układu nerwowego.....a	20	-	-	-	1	1	4	4	1	5	4
<i>Diseases of the nervous system</i> .....b	<b>23</b>	-	-	<b>2</b>	-	<b>2</b>	<b>2</b>	<b>5</b>	<b>2</b>	<b>3</b>	<b>7</b>
Choroby układu krążenia.....a	1021	-	-	-	3	7	27	112	127	277	468
<i>Diseases of the circulatory system</i> .....b	<b>964</b>	<b>1</b>	-	<b>1</b>	<b>2</b>	<b>5</b>	<b>26</b>	<b>75</b>	<b>113</b>	<b>228</b>	<b>513</b>
Choroby układu oddechowego.....a	90	1	-	-	-	3	5	8	15	32	26
<i>Diseases of the respiratory system</i> .....b	<b>81</b>	-	-	-	<b>1</b>	<b>1</b>	<b>1</b>	<b>10</b>	<b>13</b>	<b>30</b>	<b>25</b>
Choroby układu trawiennego.....a	87	-	-	-	1	2	16	31	13	12	12
<i>Diseases of the digestive system</i> .....b	<b>90</b>	-	-	-	<b>2</b>	-	<b>14</b>	<b>18</b>	<b>24</b>	<b>18</b>	<b>14</b>
Choroby układu moczowo-płciowego.....a	36	-	-	-	-	1	2	4	3	11	15
<i>Diseases of the genitourinary system</i> .....b	<b>24</b>	-	-	-	-	-	-	<b>5</b>	<b>3</b>	<b>7</b>	<b>9</b>
Ciąża, poród i połóg.....a	-	-	-	-	-	-	-	-	-	-	-
<i>Pregnancy, childbirth and the puerperium</i> .....b	<b>1</b>	-	-	-	<b>1</b>	-	-	-	-	-	-
Stany rozpoczynające się w okresie okołoporodowym...a	11	11	11	-	-	-	-	-	-	-	-
<i>Conditions originating in the perinatal period</i> .....b	<b>7</b>	<b>7</b>	<b>7</b>	-	-	-	-	-	-	-	-
Wady rozwojowe wrodzone <sup>Δ</sup> .....a	3	3	2	-	-	-	-	-	-	-	-
<i>Congenital anomalies<sup>Δ</sup></i> .....b	<b>5</b>	<b>3</b>	<b>3</b>	<b>1</b>	<b>1</b>	-	-	-	-	-	-
Objawy i stany niedokładnie określone <sup>Δ</sup> .....a	92	-	-	-	2	2	6	12	12	9	49
<i>Symptoms and ill-defined conditions<sup>Δ</sup></i> .....b	<b>133</b>	<b>2</b>	<b>1</b>	<b>2</b>	<b>2</b>	<b>8</b>	<b>19</b>	<b>31</b>	<b>20</b>	<b>15</b>	<b>34</b>
Zewnętrzne przyczyny zgonu.....a	128	3	1	3	15	14	29	38	10	10	6
<i>Outside causes of deaths</i> .....b	<b>92</b>	<b>1</b>	-	<b>6</b>	<b>16</b>	<b>7</b>	<b>17</b>	<b>30</b>	<b>7</b>	<b>4</b>	<b>4</b>

TABL. 40(49). ZGONY WEDŁUG WIEKU, PRZYCZYŃ ORAZ POWIATÓW (cd.)

DEATHS BY AGE, CAUSES AND POWIATS (cont.)

PRZYCZYNY ZGONÓW CAUSES OF DEATHS a - 2008 b - 2009	Ogółem Total	0 – 9	w tym 0 lat of which 0 years	10 – 19	20 – 29	30 – 39	40 – 49	50 – 59	60 – 69	70 – 79	80 i więcej
											and more
<b>POWIAT LEGNICKI.....a</b>	543	2	2	4	5	10	22	95	86	138	181
<b>b</b>	<b>535</b>	<b>7</b>	<b>6</b>	<b>1</b>	<b>7</b>	<b>14</b>	<b>22</b>	<b>85</b>	<b>100</b>	<b>128</b>	<b>171</b>
Choroby zakaźne i pasożytnicze .....a	2	-	-	-	-	1	-	-	-	1	-
<i>Infections and parasitic diseases</i> .....b		-	-	-	-	-	-	-	-	-	-
Nowotwory .....a	137	-	-	1	-	4	6	31	27	38	30
<i>Neoplasms</i> .....b	<b>128</b>	-	-	-	<b>1</b>	<b>3</b>	<b>5</b>	<b>17</b>	<b>40</b>	<b>37</b>	<b>25</b>
Zaburzenia wydzielania wewnętrznego, stanu odżywiania i przemiany metabolicznej.....a	4	-	-	-	-	-	-	-	1	3	-
<i>Endocrine, nutritional and metabolic diseases</i> .....b	<b>10</b>	-	-	-	-	-	-	<b>4</b>	<b>2</b>	<b>1</b>	<b>3</b>
Zaburzenia psychiczne i zaburzenia zachowania .....a	-	-	-	-	-	-	-	-	-	-	-
<i>Mental and behavioural disorders</i> .....b	<b>3</b>	-	-	-	-	-	<b>1</b>	-	<b>2</b>	-	-
Choroby układu nerwowego .....a	1	-	-	-	-	-	1	-	-	-	-
<i>Diseases of the nervous system</i> .....b	<b>7</b>	-	-	-	<b>1</b>	<b>1</b>	<b>1</b>	<b>2</b>	-	-	<b>2</b>
Choroby układu krążenia.....a	270	-	-	-	1	1	4	34	35	68	127
<i>Diseases of the circulatory system</i> .....b	<b>246</b>	-	-	-	-	<b>3</b>	<b>5</b>	<b>24</b>	<b>41</b>	<b>62</b>	<b>111</b>
Choroby układu oddechowego .....a	28	-	-	1	-	-	-	5	7	8	7
<i>Diseases of the respiratory system</i> .....b	<b>24</b>	-	-	-	-	<b>1</b>	-	<b>5</b>	<b>4</b>	<b>7</b>	<b>7</b>
Choroby układu trawiennego.....a	20	-	-	-	-	1	4	7	2	4	2
<i>Diseases of the digestive system</i> .....b	<b>24</b>	-	-	-	-	<b>1</b>	-	<b>10</b>	<b>5</b>	<b>6</b>	<b>2</b>
Choroby układu kostnowastkowego, mięśniowego i tkanki łącznej .....a	-	-	-	-	-	-	-	-	-	-	-
<i>Diseases of the musculoskeletal system and connective tissue</i> .....b	<b>1</b>	-	-	-	-	-	-	<b>1</b>	-	-	-
Choroby układu moczowo-płciowego .....a	9	-	-	-	-	-	-	1	1	5	2
<i>Diseases of the genitourinary system</i> .....b	<b>7</b>	-	-	-	-	-	-	-	<b>1</b>	<b>4</b>	<b>2</b>
Stany rozpoczynające się w okresie okołoporodowym ...a	1	1	1	-	-	-	-	-	-	-	-
<i>Conditions originating in the perinatal period</i> .....b	<b>5</b>	<b>5</b>	<b>5</b>	-	-	-	-	-	-	-	-
Wady rozwojowe wrodzone <sup>Δ</sup> .....a	1	1	1	-	-	-	-	-	-	-	-
<i>Congenital anomalies</i> <sup>Δ</sup> .....b	<b>1</b>	<b>1</b>	<b>1</b>	-	-	-	-	-	-	-	-
Objawy i stany niedokładnie określone <sup>Δ</sup> .....a	45	-	-	-	-	-	2	13	10	8	12
<i>Symptoms and ill-defined conditions</i> <sup>Δ</sup> .....b	<b>62</b>	<b>1</b>	-	-	<b>2</b>	<b>4</b>	<b>6</b>	<b>16</b>	<b>4</b>	<b>11</b>	<b>18</b>
Zewnętrzne przyczyny zgonu .....a	25	-	-	2	4	3	5	4	3	3	1
<i>Outside causes of deaths</i> .....b	<b>17</b>	-	-	<b>1</b>	<b>3</b>	<b>1</b>	<b>4</b>	<b>6</b>	<b>1</b>	-	<b>1</b>

TABL. 40(49). ZGONY WEDŁUG WIEKU, PRZYCZYN ORAZ POWIATÓW (cd.)

DEATHS BY AGE, CAUSES AND POWIATS (cont.)

PRZYCZYNY ZGONÓW CAUSES OF DEATHS a - 2008 b - 2009	Ogółem Total	0 – 9	w tym 0 lat of which 0 years	10 – 19	20 – 29	30 – 39	40 – 49	50 – 59	60 – 69	70 – 79	80 i więcej
											and more
<b>POWIAT LUBAŃSKI</b> .....a	645	5	5	-	9	15	33	107	83	173	220
<b>b</b>	<b>678</b>	<b>8</b>	<b>6</b>	<b>2</b>	<b>5</b>	<b>14</b>	<b>19</b>	<b>103</b>	<b>116</b>	<b>161</b>	<b>250</b>
Choroby zakaźne i pasożytnicze .....a	2	-	-	-	-	-	1	1	-	-	-
<i>Infections and parasitic diseases</i> .....b	<b>2</b>	-	-	-	-	<b>2</b>	-	-	-	-	-
Nowotwory .....a	136	-	-	-	-	3	4	37	24	47	21
<i>Neoplasms</i> .....b	<b>156</b>	<b>1</b>	-	-	-	<b>2</b>	<b>3</b>	<b>33</b>	<b>42</b>	<b>47</b>	<b>28</b>
Choroby krwi i narządów krwiotwórczych <sup>Δ</sup> .....a	-	-	-	-	-	-	-	-	-	-	-
<i>Diseases of blood and blood-forming organs<sup>Δ</sup></i> .....b	<b>3</b>	-	-	-	-	<b>1</b>	-	<b>1</b>	-	<b>1</b>	-
Zaburzenia wydzielania wewnętrznego, stanu odżywiania i przemiany metabolicznej .....a	16	-	-	-	-	2	-	3	6	4	1
<i>Endocrine, nutritional and metabolic diseases</i> .....b	<b>12</b>	-	-	-	-	-	-	<b>1</b>	<b>3</b>	<b>4</b>	<b>4</b>
Zaburzenia psychiczne i zaburzenia zachowania .....a	6	-	-	-	1	2	1	1	1	-	-
<i>Mental and behavioural disorders</i> .....b	<b>1</b>	-	-	-	-	-	-	-	<b>1</b>	-	-
Choroby układu nerwowego .....a	6	-	-	-	-	1	-	1	1	2	1
<i>Diseases of the nervous system</i> .....b	<b>2</b>	-	-	-	-	-	-	-	<b>1</b>	-	<b>1</b>
Choroby układu krążenia .....a	359	-	-	-	-	1	12	38	37	103	168
<i>Diseases of the circulatory system</i> .....b	<b>388</b>	-	-	-	-	<b>4</b>	<b>10</b>	<b>39</b>	<b>47</b>	<b>94</b>	<b>194</b>
Choroby układu oddechowego .....a	28	1	1	-	-	1	-	3	7	6	10
<i>Diseases of the respiratory system</i> .....b	<b>15</b>	-	-	-	-	-	-	<b>3</b>	<b>3</b>	<b>5</b>	<b>4</b>
Choroby układu trawiennego .....a	18	-	-	-	-	-	1	8	1	3	5
<i>Diseases of the digestive system</i> .....b	<b>18</b>	-	-	-	-	-	-	<b>7</b>	<b>6</b>	<b>2</b>	<b>3</b>
Choroby układu kostnowastkowego, mięśniowego i tkanki łącznej .....a	1	-	-	-	-	-	-	1	-	-	-
<i>Diseases of the musculoskeletal system and connective tissue</i> .....b	-	-	-	-	-	-	-	-	-	-	-
Choroby układu moczowo-płciowego .....a	5	-	-	-	1	-	-	2	1	1	-
<i>Diseases of the genitourinary system</i> .....b	<b>6</b>	-	-	-	-	-	-	-	<b>1</b>	<b>4</b>	<b>1</b>
Stany rozpoczynające się w okresie okołoporodowym ...a	3	3	3	-	-	-	-	-	-	-	-
<i>Conditions originating in the perinatal period</i> .....b	<b>1</b>	<b>1</b>	<b>1</b>	-	-	-	-	-	-	-	-
Wady rozwojowe wrodzone <sup>Δ</sup> .....a	1	1	1	-	-	-	-	-	-	-	-
<i>Congenital anomalies<sup>Δ</sup></i> .....b	<b>4</b>	<b>4</b>	<b>4</b>	-	-	-	-	-	-	-	-
Objawy i stany niedokładnie określone <sup>Δ</sup> .....a	23	-	-	-	-	-	4	1	4	3	11
<i>Symptoms and ill-defined conditions<sup>Δ</sup></i> .....b	<b>39</b>	<b>1</b>	<b>1</b>	-	<b>2</b>	<b>1</b>	<b>2</b>	<b>9</b>	<b>6</b>	<b>3</b>	<b>15</b>
Zewnętrzne przyczyny zgonu .....a	41	-	-	-	7	5	10	11	1	4	3
<i>Outside causes of deaths</i> .....b	<b>31</b>	<b>1</b>	-	<b>2</b>	<b>3</b>	<b>4</b>	<b>4</b>	<b>10</b>	<b>6</b>	<b>1</b>	-



TABL. 40(49). ZGONY WEDŁUG WIEKU, PRZYCZYN ORAZ POWIATÓW (cd.)

DEATHS BY AGE, CAUSES AND POWIATS (cont.)

PRZYCZYNY ZGONÓW CAUSES OF DEATHS a - 2008 b - 2009	Ogółem Total	0 – 9	w tym 0 lat of which 0 years	10 – 19	20 – 29	30 – 39	40 – 49	50 – 59	60 – 69	70 – 79	80 i więcej and more
<b>POWIAT LUBIŃSKI.....a</b>	825	8	5	5	13	16	53	145	162	227	196
<b>b</b>	<b>834</b>	<b>3</b>	<b>1</b>	<b>5</b>	<b>12</b>	<b>26</b>	<b>33</b>	<b>130</b>	<b>164</b>	<b>217</b>	<b>244</b>
Choroby zakaźne i pasożytnicze .....a	4	-	-	-	-	-	-	1	1	2	-
<i>Infections and parasitic diseases</i> .....b	<b>6</b>	-	-	-	-	<b>1</b>	-	<b>1</b>	-	<b>3</b>	<b>1</b>
Nowotwory .....a	255	-	-	-	1	2	19	65	53	91	24
<i>Neoplasms</i> .....b	<b>243</b>	-	-	-	-	<b>5</b>	<b>9</b>	<b>42</b>	<b>74</b>	<b>72</b>	<b>41</b>
Choroby krwi i narządów krwiotwórczych <sup>Δ</sup> .....a	-	-	-	-	-	-	-	-	-	-	-
<i>Diseases of blood and blood-forming organs<sup>Δ</sup></i> .....b	<b>1</b>	-	-	-	-	-	-	-	-	<b>1</b>	-
Zaburzenia wydzielania wewnętrznego, stanu odżywiania i przemiany metabolicznej.....a	7	-	-	-	-	1	-	1	1	2	2
<i>Endocrine, nutritional and metabolic diseases</i> .....b	<b>14</b>	-	-	<b>1</b>	-	-	<b>3</b>	<b>4</b>	<b>4</b>	<b>1</b>	<b>1</b>
Zaburzenia psychiczne i zaburzenia zachowania .....a	-	-	-	-	-	-	-	-	-	-	-
<i>Mental and behavioural disorders</i> .....b	<b>4</b>	-	-	-	-	-	-	<b>1</b>	<b>2</b>	<b>1</b>	-
Choroby układu nerwowego .....a	6	-	-	-	-	-	-	-	1	2	3
<i>Diseases of the nervous system</i> .....b	<b>15</b>	-	-	-	-	-	<b>1</b>	<b>1</b>	<b>6</b>	<b>4</b>	<b>3</b>
Choroby układu krążenia.....a	349	-	-	1	1	-	15	33	74	98	127
<i>Diseases of the circulatory system</i> .....b	<b>335</b>	-	-	-	<b>1</b>	<b>5</b>	<b>7</b>	<b>28</b>	<b>56</b>	<b>85</b>	<b>153</b>
Choroby układu oddechowego .....a	26	-	-	-	1	-	3	4	3	10	5
<i>Diseases of the respiratory system</i> .....b	<b>39</b>	<b>2</b>	-	-	<b>2</b>	-	-	<b>4</b>	<b>4</b>	<b>12</b>	<b>15</b>
Choroby układu trawiennego.....a	44	-	-	-	-	3	6	15	7	4	9
<i>Diseases of the digestive system</i> .....b	<b>49</b>	-	-	-	-	<b>2</b>	<b>6</b>	<b>14</b>	<b>7</b>	<b>12</b>	<b>8</b>
Choroby układu kostnowastowego, mięśniowego i tkanki łącznej .....a	-	-	-	-	-	-	-	-	-	-	-
<i>Diseases of the musculoskeletal system and connective tissue</i> .....b	<b>1</b>	-	-	-	<b>1</b>	-	-	-	-	-	-
Choroby układu moczowo-płciowego .....a	15	-	-	-	-	1	-	-	3	6	5
<i>Diseases of the genitourinary system</i> .....b	<b>11</b>	-	-	-	-	-	-	<b>1</b>	-	<b>8</b>	<b>2</b>
Stany rozpoczynające się w okresie okołoporodowym ...a	6	6	4	-	-	-	-	-	-	-	-
<i>Conditions originating in the perinatal period</i> .....b	<b>-</b>	<b>-</b>	<b>-</b>	<b>-</b>	<b>-</b>	<b>-</b>	<b>-</b>	<b>-</b>	<b>-</b>	<b>-</b>	<b>-</b>
Wady rozwojowe wrodzone <sup>Δ</sup> .....a	1	1	1	-	-	-	-	-	-	-	-
<i>Congenital anomalies<sup>Δ</sup></i> .....b	<b>1</b>	<b>1</b>	<b>1</b>	-	-	-	-	-	-	-	-
Objawy i stany niedokładnie określone <sup>Δ</sup> .....a	50	1	-	-	1	2	2	13	8	7	16
<i>Symptoms and ill-defined conditions<sup>Δ</sup></i> .....b	<b>61</b>	-	-	-	-	<b>2</b>	<b>3</b>	<b>18</b>	<b>6</b>	<b>13</b>	<b>19</b>
Zewnętrzne przyczyny zgonu .....a	62	-	-	4	9	7	8	13	11	5	5
<i>Outside causes of deaths</i> .....b	<b>54</b>	-	-	<b>4</b>	<b>8</b>	<b>11</b>	<b>4</b>	<b>16</b>	<b>5</b>	<b>5</b>	<b>1</b>

TABL. 40(49). ZGONY WEDŁUG WIEKU, PRZYCZYN ORAZ POWIATÓW (cd.)

DEATHS BY AGE, CAUSES AND POWIATS (cont.)

PRZYCZYNY ZGONÓW CAUSES OF DEATHS a - 2008 b - 2009	Ogółem Total	0 – 9	w tym 0 lat of which 0 years	10 – 19	20 – 29	30 – 39	40 – 49	50 – 59	60 – 69	70 – 79	80 i więcej
											and more
<b>POWIAT LWÓWECKI.....a</b>	598	6	5	1	8	13	22	94	75	151	228
<b>b</b>	<b>553</b>	<b>4</b>	<b>4</b>	<b>1</b>	<b>2</b>	<b>9</b>	<b>21</b>	<b>78</b>	<b>75</b>	<b>146</b>	<b>217</b>
Choroby zakaźne i pasożytnicze .....a	5	-	-	-	-	-	-	2	1	2	-
<i>Infections and parasitic diseases</i> .....b	<b>2</b>	-	-	-	-	-	-	-	<b>1</b>	-	<b>1</b>
Nowotwory .....a	131	-	-	1	1	-	5	29	30	39	26
<i>Neoplasms</i> .....b	<b>102</b>	-	-	-	-	<b>2</b>	<b>3</b>	<b>23</b>	<b>28</b>	<b>31</b>	<b>15</b>
Choroby krwi i narządów krwiotwórczych <sup>Δ</sup> .....a	1	-	-	-	-	-	-	-	-	-	1
<i>Diseases of blood and blood-forming organs<sup>Δ</sup></i> .....b	<b>1</b>	-	-	-	-	-	-	-	<b>1</b>	-	-
Zaburzenia wydzielania wewnętrznego, stanu odżywiania i przemiany metabolicznej.....a	12	1	-	-	-	-	-	3	1	3	4
<i>Endocrine, nutritional and metabolic diseases</i> .....b	<b>12</b>	-	-	-	-	-	-	<b>3</b>	<b>2</b>	<b>6</b>	<b>1</b>
Zaburzenia psychiczne i zaburzenia zachowania .....a	7	-	-	-	1	1	-	4	1	-	-
<i>Mental and behavioural disorders</i> .....b	<b>1</b>	-	-	-	-	-	-	<b>1</b>	-	-	-
Choroby układu nerwowego .....a	5	-	-	-	1	-	-	-	3	-	1
<i>Diseases of the nervous system</i> .....b	<b>7</b>	-	-	-	-	-	-	<b>3</b>	<b>1</b>	<b>1</b>	<b>2</b>
Choroby układu krążenia.....a	289	-	-	-	-	1	5	32	24	88	139
<i>Diseases of the circulatory system</i> .....b	<b>301</b>	-	-	-	-	-	<b>5</b>	<b>20</b>	<b>23</b>	<b>97</b>	<b>156</b>
Choroby układu oddechowego .....a	27	-	-	-	-	-	-	3	3	9	12
<i>Diseases of the respiratory system</i> .....b	<b>16</b>	-	-	-	-	-	-	<b>3</b>	<b>8</b>	<b>3</b>	<b>2</b>
Choroby układu trawiennego.....a	30	-	-	-	-	2	3	8	6	2	9
<i>Diseases of the digestive system</i> .....b	<b>14</b>	-	-	-	-	<b>1</b>	<b>1</b>	<b>3</b>	<b>2</b>	<b>5</b>	<b>2</b>
Choroby układu kostnowązowego, mięśniowego i tkanki łącznej .....a	1	-	-	-	-	-	-	-	-	1	-
<i>Diseases of the musculoskeletal system and connective tissue</i> .....b	-	-	-	-	-	-	-	-	-	-	-
Choroby układu moczowo-płciowego .....a	5	-	-	-	-	-	-	1	-	1	3
<i>Diseases of the genitourinary system</i> .....b	<b>4</b>	-	-	-	-	-	-	<b>1</b>	<b>1</b>	<b>1</b>	<b>1</b>
Stany rozpoczynające się w okresie okołoporodowym ...a	2	2	2	-	-	-	-	-	-	-	-
<i>Conditions originating in the perinatal period</i> .....b	<b>2</b>	<b>2</b>	<b>2</b>	-	-	-	-	-	-	-	-
Wady rozwojowe wrodzone <sup>Δ</sup> .....a	3	3	3	-	-	-	-	-	-	-	-
<i>Congenital anomalies<sup>Δ</sup></i> .....b	<b>2</b>	<b>2</b>	<b>2</b>	-	-	-	-	-	-	-	-
Objawy i stany niedokładnie określone <sup>Δ</sup> .....a	50	-	-	-	-	3	4	6	2	4	31
<i>Symptoms and ill-defined conditions<sup>Δ</sup></i> .....b	<b>64</b>	-	-	-	-	-	<b>7</b>	<b>14</b>	<b>6</b>	<b>1</b>	<b>36</b>
Zewnętrzne przyczyny zgonu .....a	30	-	-	-	5	6	5	6	4	2	2
<i>Outside causes of deaths</i> .....b	<b>25</b>	-	-	<b>1</b>	<b>2</b>	<b>6</b>	<b>5</b>	<b>7</b>	<b>2</b>	<b>1</b>	<b>1</b>

TABL. 40(49). ZGONY WEDŁUG WIEKU, PRZYCZYN ORAZ POWIATÓW (cd.)

DEATHS BY AGE, CAUSES AND POWIATS (cont.)

PRZYCZYNY ZGONÓW CAUSES OF DEATHS a - 2008 b - 2009	Ogółem Total	0 – 9	w tym 0 lat of which 0 years	10 – 19	20 – 29	30 – 39	40 – 49	50 – 59	60 – 69	70 – 79	80 i więcej and more
<b>POWIAT MILICKI</b> .....a	359	1	1	1	1	7	22	74	55	83	115
<b>b</b>	<b>369</b>	<b>1</b>	<b>-</b>	<b>1</b>	<b>1</b>	<b>5</b>	<b>14</b>	<b>37</b>	<b>59</b>	<b>109</b>	<b>142</b>
Choroby zakaźne i pasożytnicze .....a		-	-	-	-	-	-	-	-	-	-
<i>Infections and parasitic diseases</i> .....b	<b>4</b>	<b>-</b>	<b>-</b>	<b>-</b>	<b>-</b>	<b>-</b>	<b>-</b>	<b>1</b>	<b>1</b>	<b>1</b>	<b>1</b>
Nowotwory .....a	90	-	-	-	-	1	7	30	18	28	6
<i>Neoplasms</i> .....b	<b>84</b>	<b>1</b>	<b>-</b>	<b>-</b>	<b>-</b>	<b>1</b>	<b>3</b>	<b>13</b>	<b>19</b>	<b>30</b>	<b>17</b>
Zaburzenia wydzielania wewnętrznego, stanu odżywiania i przemiany metabolicznej.....a	7	-	-	-	-	-	1	-	1	1	4
<i>Endocrine, nutritional and metabolic diseases</i> .....b	<b>3</b>	<b>-</b>	<b>-</b>	<b>-</b>	<b>-</b>	<b>-</b>	<b>-</b>	<b>1</b>	<b>1</b>	<b>-</b>	<b>1</b>
Choroby układu nerwowego .....a	3	-	-	-	-	-	-	-	-	3	-
<i>Diseases of the nervous system</i> .....b	<b>2</b>	<b>-</b>	<b>-</b>	<b>-</b>	<b>-</b>	<b>-</b>	<b>-</b>	<b>-</b>	<b>-</b>	<b>-</b>	<b>2</b>
Choroby układu krążenia.....a	193	-	-	-	-	1	6	23	33	43	87
<i>Diseases of the circulatory system</i> .....b	<b>204</b>	<b>-</b>	<b>-</b>	<b>-</b>	<b>-</b>	<b>1</b>	<b>4</b>	<b>9</b>	<b>25</b>	<b>61</b>	<b>104</b>
Choroby układu oddechowego .....a	9	-	-	-	-	-	-	3	-	3	3
<i>Diseases of the respiratory system</i> .....b	<b>12</b>	<b>-</b>	<b>-</b>	<b>-</b>	<b>-</b>	<b>-</b>	<b>1</b>	<b>-</b>	<b>3</b>	<b>6</b>	<b>2</b>
Choroby układu trawiennego.....a	13	-	-	-	-	-	2	8	-	-	3
<i>Diseases of the digestive system</i> .....b	<b>28</b>	<b>-</b>	<b>-</b>	<b>-</b>	<b>-</b>	<b>1</b>	<b>1</b>	<b>10</b>	<b>3</b>	<b>6</b>	<b>7</b>
Choroby układu moczowo-płciowego .....a	3	-	-	-	-	-	-	1	-	2	-
<i>Diseases of the genitourinary system</i> .....b	<b>6</b>	<b>-</b>	<b>-</b>	<b>-</b>	<b>-</b>	<b>-</b>	<b>-</b>	<b>1</b>	<b>1</b>	<b>1</b>	<b>3</b>
Stany rozpoczynające się w okresie okołoporodowym ...a	1	1	1	-	-	-	-	-	-	-	-
<i>Conditions originating in the perinatal period</i> .....b	<b>-</b>	<b>-</b>	<b>-</b>	<b>-</b>	<b>-</b>	<b>-</b>	<b>-</b>	<b>-</b>	<b>-</b>	<b>-</b>	<b>-</b>
Objawy i stany niedokładnie określone <sup>Δ</sup> .....a	19	-	-	1	-	-	3	1	-	3	11
<i>Symptoms and ill-defined conditions</i> <sup>Δ</sup> .....b	<b>13</b>	<b>-</b>	<b>-</b>	<b>-</b>	<b>-</b>	<b>1</b>	<b>-</b>	<b>1</b>	<b>4</b>	<b>2</b>	<b>5</b>
Zewnętrzne przyczyny zgonu .....a	21	-	-	-	1	5	3	8	3	-	1
<i>Outside causes of deaths</i> .....b	<b>13</b>	<b>-</b>	<b>-</b>	<b>1</b>	<b>1</b>	<b>1</b>	<b>5</b>	<b>1</b>	<b>2</b>	<b>2</b>	<b>-</b>

TABL. 40(49). ZGONY WEDŁUG WIEKU, PRZYCZYN ORAZ POWIATÓW (cd.)

DEATHS BY AGE, CAUSES AND POWIATS (cont.)

PRZYCZYNY ZGONÓW CAUSES OF DEATHS a - 2008 b - 2009	Ogółem Total	0 – 9	w tym 0 lat of which 0 years	10 – 19	20 – 29	30 – 39	40 – 49	50 – 59	60 – 69	70 – 79	80 i więcej and more
<b>POWIAT OLEŚNICKI</b> .....a	954	9	8	10	17	23	54	143	164	252	282
<b>b</b>	<b>1012</b>	<b>5</b>	<b>2</b>	<b>12</b>	<b>20</b>	<b>22</b>	<b>47</b>	<b>128</b>	<b>168</b>	<b>239</b>	<b>371</b>
Choroby zakaźne i pasożytnicze .....a	6	-	-	-	-	1	-	3	1	-	1
<i>Infections and parasitic diseases</i> .....b	<b>1</b>	-	-	-	-	-	-	-	-	<b>1</b>	-
Nowotwory .....a	247	-	-	1	1	2	9	54	66	70	44
<i>Neoplasms</i> .....b	<b>243</b>	-	-	<b>1</b>	<b>4</b>	<b>3</b>	<b>12</b>	<b>51</b>	<b>61</b>	<b>66</b>	<b>45</b>
Choroby krwi i narządów krwiotwórczych <sup>Δ</sup> .....a	1	-	-	-	-	-	-	-	-	-	1
<i>Diseases of blood and blood-forming organs</i> <sup>Δ</sup> .....b	<b>1</b>	-	-	-	<b>1</b>	-	-	-	-	-	-
Zaburzenia wydzielania wewnętrznego, stanu odżywiania i przemiany metabolicznej .....a	17	-	-	-	-	-	1	3	2	6	5
<i>Endocrine, nutritional and metabolic diseases</i> .....b	<b>19</b>	-	-	-	-	-	-	-	<b>6</b>	<b>4</b>	<b>9</b>
Zaburzenia psychiczne i zaburzenia zachowania .....a	1	-	-	-	-	-	1	-	-	-	-
<i>Mental and behavioural disorders</i> .....b	-	-	-	-	-	-	-	-	-	-	-
Choroby układu nerwowego .....a	6	-	-	-	-	-	1	-	1	-	4
<i>Diseases of the nervous system</i> .....b	<b>10</b>	-	-	-	-	<b>1</b>	<b>1</b>	<b>2</b>	-	<b>2</b>	<b>4</b>
Choroby układu krążenia .....a	474	-	-	1	2	4	18	53	70	142	184
<i>Diseases of the circulatory system</i> .....b	<b>539</b>	-	-	<b>1</b>	-	<b>5</b>	<b>12</b>	<b>43</b>	<b>74</b>	<b>131</b>	<b>273</b>
Choroby układu oddechowego .....a	36	-	-	-	-	-	1	3	6	15	11
<i>Diseases of the respiratory system</i> .....b	<b>29</b>	-	-	-	-	-	<b>1</b>	<b>3</b>	<b>4</b>	<b>8</b>	<b>13</b>
Choroby układu trawiennego .....a	52	-	-	-	1	4	5	12	9	8	13
<i>Diseases of the digestive system</i> .....b	<b>46</b>	<b>1</b>	-	<b>1</b>	<b>2</b>	<b>1</b>	<b>6</b>	<b>7</b>	<b>6</b>	<b>14</b>	<b>8</b>
Choroby układu kostnowązowego, mięśniowego i tkanki łącznej .....a	-	-	-	-	-	-	-	-	-	-	-
<i>Diseases of the musculoskeletal system and connective tissue</i> .....b	<b>1</b>	-	-	-	-	-	-	-	-	<b>1</b>	-
Choroby układu moczowo-płciowego .....a	8	-	-	-	-	-	-	1	1	2	4
<i>Diseases of the genitourinary system</i> .....b	<b>7</b>	-	-	-	-	-	-	-	<b>1</b>	<b>2</b>	<b>4</b>
Ciąża, poród i połóg .....a	1	-	-	-	1	-	-	-	-	-	-
<i>Pregnancy, childbirth and the puerperium</i> .....b	-	-	-	-	-	-	-	-	-	-	-
Stany rozpoczynające się w okresie okołoporodowym .....a	4	4	4	-	-	-	-	-	-	-	-
<i>Conditions originating in the perinatal period</i> .....b	<b>1</b>	<b>1</b>	<b>1</b>	-	-	-	-	-	-	-	-
Wady rozwojowe wrodzone <sup>Δ</sup> .....a	5	4	3	1	-	-	-	-	-	-	-
<i>Congenital anomalies</i> <sup>Δ</sup> .....b	<b>3</b>	<b>3</b>	<b>1</b>	-	-	-	-	-	-	-	-
Objawy i stany niedokładnie określone <sup>Δ</sup> .....a	22	1	1	-	-	3	4	3	2	3	6
<i>Symptoms and ill-defined conditions</i> <sup>Δ</sup> .....b	<b>31</b>	-	-	-	-	<b>3</b>	<b>6</b>	<b>7</b>	<b>4</b>	<b>3</b>	<b>8</b>
Zewnętrzne przyczyny zgonu .....a	75	-	-	7	12	9	15	11	6	6	9
<i>Outside causes of deaths</i> .....b	<b>80</b>	-	-	<b>9</b>	<b>13</b>	<b>9</b>	<b>8</b>	<b>15</b>	<b>12</b>	<b>7</b>	<b>7</b>

TABL. 40(49). ZGONY WEDŁUG WIEKU, PRZYCZYŃ ORAZ POWIATÓW (cd.)

DEATHS BY AGE, CAUSES AND POWIATS (cont.)

PRZYCZYNY ZGONÓW CAUSES OF DEATHS a - 2008 b - 2009	Ogółem Total	0 – 9	w tym 0 lat of which 0 years	10 – 19	20 – 29	30 – 39	40 – 49	50 – 59	60 – 69	70 – 79	80 i więcej
											and more
<b>POWIAT OŁAWSKI</b> .....a	639	14	12	4	8	22	31	92	128	159	181
<b>b</b>	<b>660</b>	<b>10</b>	<b>5</b>	<b>4</b>	<b>6</b>	<b>11</b>	<b>28</b>	<b>88</b>	<b>132</b>	<b>160</b>	<b>221</b>
Choroby zakaźne i pasożytnicze .....a	-	-	-	-	-	-	-	-	-	-	-
<i>Infections and parasitic diseases</i> <b>b</b>	<b>1</b>	<b>1</b>	-	-	-	-	-	-	-	-	-
Nowotwory .....a	176	-	-	-	-	6	10	25	61	56	18
<i>Neoplasms</i> <b>b</b>	<b>169</b>	<b>1</b>	-	<b>1</b>	<b>2</b>	<b>1</b>	<b>9</b>	<b>39</b>	<b>46</b>	<b>43</b>	<b>27</b>
Zaburzenia wydzielania wewnętrznego, stanu odżywiania i przemiany metabolicznej.....a	9	-	-	-	-	-	-	3	1	4	1
<i>Endocrine, nutritional and metabolic diseases</i> <b>b</b>	<b>7</b>	-	-	-	-	-	-	<b>1</b>	<b>1</b>	<b>2</b>	<b>3</b>
Choroby układu nerwowego .....a	4	1	1	-	-	-	-	1	-	1	1
<i>Diseases of the nervous system</i> <b>b</b>	<b>9</b>	-	-	-	-	1	-	1	2	5	-
Choroby układu krążenia.....a	<b>286</b>	<b>1</b>	-	-	-	<b>3</b>	<b>8</b>	<b>25</b>	<b>45</b>	<b>73</b>	<b>131</b>
<i>Diseases of the circulatory system</i> <b>b</b>	<b>334</b>	-	-	-	-	2	4	21	53	93	161
Choroby układu oddechowego .....a	<b>17</b>	-	-	-	-	<b>1</b>	<b>1</b>	<b>2</b>	<b>2</b>	<b>8</b>	<b>3</b>
<i>Diseases of the respiratory system</i> <b>b</b>	<b>20</b>	<b>1</b>	-	-	-	-	-	2	6	4	7
Choroby układu trawiennego.....a	<b>29</b>	-	-	-	-	<b>1</b>	<b>4</b>	<b>4</b>	<b>3</b>	<b>7</b>	<b>10</b>
<i>Diseases of the digestive system</i> <b>b</b>	<b>24</b>	-	-	-	-	-	4	3	5	5	7
Choroby układu kostnowązowego, mięśniowego i tkanki łącznej .....a	-	-	-	-	-	-	-	-	-	-	-
<i>Diseases of the musculoskeletal system and connective tissue</i> <b>b</b>	<b>2</b>	-	-	-	-	<b>1</b>	-	-	-	-	<b>1</b>
Choroby układu moczowo-płciowego .....a	5	-	-	-	-	-	1	-	1	1	2
<i>Diseases of the genitourinary system</i> <b>b</b>	<b>5</b>	-	-	-	-	-	-	<b>1</b>	<b>2</b>	-	<b>2</b>
Stany rozpoczynające się w okresie okołoporodowym ...a	6	6	6	-	-	-	-	-	-	-	-
<i>Conditions originating in the perinatal period</i> <b>b</b>	<b>3</b>	<b>3</b>	<b>3</b>	-	-	-	-	-	-	-	-
Wady rozwojowe wrodzone <sup>Δ</sup> .....a	5	5	4	-	-	-	-	-	-	-	-
<i>Congenital anomalies</i> <sup>Δ</sup> <b>b</b>	<b>2</b>	<b>2</b>	<b>1</b>	-	-	-	-	-	-	-	-
Objawy i stany niedokładnie określone <sup>Δ</sup> .....a	45	1	1	-	1	2	3	14	7	6	11
<i>Symptoms and ill-defined conditions</i> <sup>Δ</sup> <b>b</b>	<b>43</b>	<b>2</b>	<b>1</b>	-	<b>1</b>	<b>1</b>	<b>5</b>	<b>9</b>	<b>8</b>	<b>6</b>	<b>11</b>
Zewnętrzne przyczyny zgonu .....a	57	-	-	4	7	9	4	18	8	3	4
<i>Outside causes of deaths</i> <b>b</b>	<b>41</b>	-	-	<b>3</b>	<b>3</b>	<b>5</b>	<b>6</b>	<b>11</b>	<b>9</b>	<b>2</b>	<b>2</b>

TABL. 40(49). ZGONY WEDŁUG WIEKU, PRZYCZYN ORAZ POWIATÓW (cd.)

DEATHS BY AGE, CAUSES AND POWIATS (cont.)

PRZYCZYNY ZGONÓW CAUSES OF DEATHS a - 2008 b - 2009	Ogółem Total	0 – 9	w tym 0 lat of which 0 years	10 – 19	20 – 29	30 – 39	40 – 49	50 – 59	60 – 69	70 – 79	80 i więcej and more
<b>POWIAT POLKOWICKI.....a</b>	519	9	9	2	10	12	29	84	111	127	135
<b>b</b>	<b>535</b>	<b>4</b>	<b>4</b>	<b>4</b>	<b>7</b>	<b>12</b>	<b>35</b>	<b>86</b>	<b>93</b>	<b>135</b>	<b>159</b>
Choroby zakaźne i pasożytnicze.....a	2	-	-	-	-	-	-	1	-	-	1
<i>Infections and parasitic diseases</i> .....b	<b>5</b>	<b>1</b>	<b>1</b>	-	-	-	-	<b>1</b>	<b>1</b>	<b>2</b>	-
Nowotwory.....a	137	-	-	-	1	1	6	23	49	38	19
<i>Neoplasms</i> .....b	<b>146</b>	-	-	<b>1</b>	<b>1</b>	<b>2</b>	<b>9</b>	<b>31</b>	<b>37</b>	<b>38</b>	<b>27</b>
Choroby krwi i narządów krwiotwórczych <sup>Δ</sup> .....a	1	-	-	-	-	-	-	-	-	-	1
<i>Diseases of blood and blood-forming organs<sup>Δ</sup></i> .....b	-	-	-	-	-	-	-	-	-	-	-
Zaburzenia wydzielania wewnętrznego, stanu odżywiania i przemiany metabolicznej.....a	6	-	-	-	1	-	-	1	1	3	-
<i>Endocrine, nutritional and metabolic diseases</i> .....b	<b>11</b>	-	-	-	-	-	<b>1</b>	<b>1</b>	<b>2</b>	<b>4</b>	<b>3</b>
Zaburzenia psychiczne i zaburzenia zachowania.....a	-	-	-	-	-	-	-	-	-	-	-
<i>Mental and behavioural disorders</i> .....b	<b>5</b>	-	-	-	-	-	<b>2</b>	<b>2</b>	<b>1</b>	-	-
Choroby układu nerwowego.....a	4	-	-	-	-	-	-	-	-	3	1
<i>Diseases of the nervous system</i> .....b	<b>8</b>	-	-	-	<b>1</b>	-	<b>1</b>	<b>1</b>	-	<b>1</b>	<b>4</b>
Choroby układu krążenia.....a	240	-	-	-	2	1	4	28	47	65	93
<i>Diseases of the circulatory system</i> .....b	<b>225</b>	-	-	-	-	<b>5</b>	<b>7</b>	<b>24</b>	<b>28</b>	<b>66</b>	<b>95</b>
Choroby układu oddechowego.....a	18	-	-	-	1	-	-	2	3	5	7
<i>Diseases of the respiratory system</i> .....b	<b>25</b>	<b>1</b>	<b>1</b>	-	-	-	<b>1</b>	<b>2</b>	<b>6</b>	<b>6</b>	<b>9</b>
Choroby układu trawiennego.....a	19	-	-	-	1	-	7	4	1	5	1
<i>Diseases of the digestive system</i> .....b	<b>25</b>	-	-	-	-	-	<b>3</b>	<b>7</b>	<b>9</b>	<b>4</b>	<b>2</b>
Choroby skóry i tkanki podskórnej.....a	1	-	-	-	-	-	-	1	-	-	-
<i>Diseases of the skin and subcutaneous tissue</i> .....b	-	-	-	-	-	-	-	-	-	-	-
Choroby układu kostnowązowego, mięśniowego i tkanki łącznej.....a	1	-	-	-	-	-	-	1	-	-	-
<i>Diseases of the musculoskeletal system and connective tissue</i> .....b	-	-	-	-	-	-	-	-	-	-	-
Choroby układu moczowo-płciowego.....a	9	-	-	-	-	-	-	1	2	5	1
<i>Diseases of the genitourinary system</i> .....b	<b>6</b>	-	-	-	-	-	<b>1</b>	-	<b>2</b>	-	<b>3</b>
Stany rozpoczynające się w okresie okołoporodowym...a	6	6	6	-	-	-	-	-	-	-	-
<i>Conditions originating in the perinatal period</i> .....b	-	-	-	-	-	-	-	-	-	-	-
Wady rozwojowe wrodzone <sup>Δ</sup> .....a	4	3	3	-	1	-	-	-	-	-	-
<i>Congenital anomalies<sup>Δ</sup></i> .....b	<b>2</b>	<b>1</b>	<b>1</b>	-	-	<b>1</b>	-	-	-	-	-
Objawy i stany niedokładnie określone <sup>Δ</sup> .....a	30	-	-	-	-	2	2	9	5	1	11
<i>Symptoms and ill-defined conditions<sup>Δ</sup></i> .....b	<b>39</b>	<b>1</b>	<b>1</b>	-	-	<b>3</b>	<b>3</b>	<b>6</b>	<b>4</b>	<b>7</b>	<b>15</b>
Zewnętrzne przyczyny zgonu.....a	41	-	-	2	3	8	10	13	3	2	-
<i>Outside causes of deaths</i> .....b	<b>38</b>	-	-	<b>3</b>	<b>5</b>	<b>1</b>	<b>7</b>	<b>11</b>	<b>3</b>	<b>7</b>	<b>1</b>

TABL. 40(49). ZGONY WEDŁUG WIEKU, PRZYCZYN ORAZ POWIATÓW (cd.)

DEATHS BY AGE, CAUSES AND POWIATS (cont.)

PRZYCZYNY ZGONÓW CAUSES OF DEATHS a - 2008 b - 2009	Ogółem Total	0 – 9	w tym 0 lat of which 0 years	10 – 19	20 – 29	30 – 39	40 – 49	50 – 59	60 – 69	70 – 79	80 i więcej
											and more
<b>POWIAT STRZELIŃSKI</b> .....a	482	5	3	1	7	6	21	73	67	139	163
<b>b</b>	<b>501</b>	<b>4</b>	<b>3</b>	<b>3</b>	<b>10</b>	<b>8</b>	<b>19</b>	<b>61</b>	<b>72</b>	<b>135</b>	<b>189</b>
Choroby zakaźne i pasożytnicze .....a	6	-	-	-	-	-	2	1	1	1	1
<i>Infections and parasitic diseases</i> .....b	<b>1</b>	-	-	-	<b>1</b>	-	-	-	-	-	-
Nowotwory .....a	125	1	-	-	-	-	4	23	31	40	26
<i>Neoplasms</i> .....b	<b>102</b>	<b>1</b>	-	-	-	<b>3</b>	<b>4</b>	<b>15</b>	<b>18</b>	<b>39</b>	<b>22</b>
Zaburzenia wydzielania wewnętrznego, stanu odżywiania i przemiany metabolicznej.....a	1	-	-	-	-	-	-	-	-	1	-
<i>Endocrine, nutritional and metabolic diseases</i> .....b	<b>8</b>	-	-	-	-	-	-	<b>3</b>	<b>3</b>	-	<b>2</b>
Zaburzenia psychiczne i zaburzenia zachowania .....a	-	-	-	-	-	-	-	-	-	-	-
<i>Mental and behavioural disorders</i> .....b	<b>2</b>	-	-	-	-	-	-	<b>2</b>	-	-	-
Choroby układu nerwowego .....a	1	-	-	-	-	-	-	1	-	-	-
<i>Diseases of the nervous system</i> .....b	<b>5</b>	-	-	-	-	-	-	-	<b>2</b>	<b>1</b>	<b>2</b>
Choroby układu krążenia.....a	260	-	-	-	-	-	5	28	21	80	126
<i>Diseases of the circulatory system</i> .....b	<b>283</b>	-	-	-	<b>1</b>	<b>2</b>	<b>10</b>	<b>26</b>	<b>28</b>	<b>77</b>	<b>139</b>
Choroby układu oddechowego .....a	10	-	-	-	-	-	-	1	2	6	1
<i>Diseases of the respiratory system</i> .....b	<b>11</b>	-	-	-	-	-	-	-	<b>1</b>	<b>5</b>	<b>5</b>
Choroby układu trawiennego.....a	16	-	-	-	-	-	3	3	2	6	2
<i>Diseases of the digestive system</i> .....b	<b>30</b>	-	-	-	<b>1</b>	<b>1</b>	<b>4</b>	<b>6</b>	<b>9</b>	<b>4</b>	<b>5</b>
Choroby układu moczowo-płciowego .....a	5	-	-	-	-	-	-	-	1	1	3
<i>Diseases of the genitourinary system</i> .....b	<b>6</b>	-	-	-	-	-	-	-	<b>1</b>	-	<b>5</b>
Stany rozpoczynające się w okresie okołoporodowym ...a	3	3	3	-	-	-	-	-	-	-	-
<i>Conditions originating in the perinatal period</i> .....b	<b>3</b>	<b>3</b>	<b>3</b>	-	-	-	-	-	-	-	-
Objawy i stany niedokładnie określone <sup>Δ</sup> .....a	21	-	-	-	2	1	2	9	3	3	1
<i>Symptoms and ill-defined conditions</i> <sup>Δ</sup> .....b	<b>27</b>	-	-	-	<b>2</b>	-	<b>1</b>	<b>5</b>	<b>7</b>	<b>6</b>	<b>6</b>
Zewnętrzne przyczyny zgonu .....a	34	1	-	1	5	5	5	7	6	1	3
<i>Outside causes of deaths</i> .....b	<b>23</b>	-	-	<b>3</b>	<b>5</b>	<b>2</b>	-	<b>4</b>	<b>3</b>	<b>3</b>	<b>3</b>

TABL. 40(49). ZGONY WEDŁUG WIEKU, PRZYCZYŃ ORAZ POWIATÓW (cd.)

DEATHS BY AGE, CAUSES AND POWIATS (cont.)

PRZYCZYNY ZGONÓW CAUSES OF DEATHS a - 2008 b - 2009	Ogółem Total	0 – 9	w tym 0 lat of which 0 years	10 – 19	20 – 29	30 – 39	40 – 49	50 – 59	60 – 69	70 – 79	80 i więcej
											and more
<b>POWIAT ŚREDZKI</b> .....a	528	6	6	2	7	15	28	76	85	146	163
<b>b</b>	<b>524</b>	<b>9</b>	<b>7</b>	<b>1</b>	<b>8</b>	<b>16</b>	<b>18</b>	<b>88</b>	<b>83</b>	<b>111</b>	<b>190</b>
Choroby zakaźne i pasożytnicze .....a	3	-	-	-	-	-	-	2	-	1	-
<i>Infections and parasitic diseases</i> <b>b</b>	<b>4</b>	<b>-</b>	<b>-</b>	<b>-</b>	<b>-</b>	<b>1</b>	<b>1</b>	<b>-</b>	<b>-</b>	<b>2</b>	<b>-</b>
Nowotwory .....a	109	-	-	-	-	-	5	20	26	44	14
<i>Neoplasms</i> <b>b</b>	<b>124</b>	<b>1</b>	<b>1</b>	<b>-</b>	<b>-</b>	<b>5</b>	<b>4</b>	<b>26</b>	<b>34</b>	<b>31</b>	<b>23</b>
Choroby krwi i narządów krwiotwórczych <sup>Δ</sup> .....a	-	-	-	-	-	-	-	-	-	-	-
<i>Diseases of blood and blood-forming organs<sup>Δ</sup></i> <b>b</b>	<b>2</b>	<b>1</b>	<b>-</b>	<b>-</b>	<b>-</b>	<b>-</b>	<b>-</b>	<b>-</b>	<b>-</b>	<b>1</b>	<b>-</b>
Zaburzenia wydzielania wewnętrznego, stanu odżywiania i przemiany metabolicznej.....a	4	-	-	-	-	-	-	1	-	2	1
<i>Endocrine, nutritional and metabolic diseases</i> <b>b</b>	<b>7</b>	<b>-</b>	<b>-</b>	<b>-</b>	<b>-</b>	<b>-</b>	<b>-</b>	<b>2</b>	<b>2</b>	<b>2</b>	<b>1</b>
Zaburzenia psychiczne i zaburzenia zachowania .....a	-	-	-	-	-	-	-	-	-	-	-
<i>Mental and behavioural disorders</i> <b>b</b>	<b>1</b>	<b>-</b>	<b>-</b>	<b>-</b>	<b>1</b>	<b>-</b>	<b>-</b>	<b>-</b>	<b>-</b>	<b>-</b>	<b>-</b>
Choroby układu nerwowego .....a	2	-	-	1	-	-	-	-	1	-	-
<i>Diseases of the nervous system</i> <b>b</b>	<b>7</b>	<b>-</b>	<b>-</b>	<b>-</b>	<b>-</b>	<b>-</b>	<b>-</b>	<b>4</b>	<b>-</b>	<b>2</b>	<b>1</b>
Choroby układu krążenia.....a	290	-	-	-	-	2	3	32	45	86	122
<i>Diseases of the circulatory system</i> <b>b</b>	<b>260</b>	<b>-</b>	<b>-</b>	<b>-</b>	<b>1</b>	<b>2</b>	<b>6</b>	<b>25</b>	<b>32</b>	<b>57</b>	<b>137</b>
Choroby układu oddechowego .....a	15	-	-	-	-	-	2	-	2	3	8
<i>Diseases of the respiratory system</i> <b>b</b>	<b>22</b>	<b>-</b>	<b>-</b>	<b>1</b>	<b>-</b>	<b>-</b>	<b>-</b>	<b>4</b>	<b>4</b>	<b>6</b>	<b>7</b>
Choroby układu trawiennego.....a	26	-	-	-	-	2	5	8	4	4	3
<i>Diseases of the digestive system</i> <b>b</b>	<b>19</b>	<b>-</b>	<b>-</b>	<b>-</b>	<b>-</b>	<b>2</b>	<b>1</b>	<b>6</b>	<b>3</b>	<b>4</b>	<b>3</b>
Choroby układu moczowo-płciowego .....a	5	-	-	-	1	1	-	-	1	1	1
<i>Diseases of the genitourinary system</i> <b>b</b>	<b>4</b>	<b>-</b>	<b>-</b>	<b>-</b>	<b>-</b>	<b>-</b>	<b>-</b>	<b>1</b>	<b>-</b>	<b>1</b>	<b>2</b>
Stany rozpoczynające się w okresie okołoporodowym ...a	4	4	4	-	-	-	-	-	-	-	-
<i>Conditions originating in the perinatal period</i> <b>b</b>	<b>4</b>	<b>4</b>	<b>4</b>	<b>-</b>	<b>-</b>	<b>-</b>	<b>-</b>	<b>-</b>	<b>-</b>	<b>-</b>	<b>-</b>
Wady rozwojowe wrodzone <sup>Δ</sup> .....a	2	2	2	-	-	-	-	-	-	-	-
<i>Congenital anomalies<sup>Δ</sup></i> <b>b</b>	<b>2</b>	<b>2</b>	<b>2</b>	<b>-</b>	<b>-</b>	<b>-</b>	<b>-</b>	<b>-</b>	<b>-</b>	<b>-</b>	<b>-</b>
Objawy i stany niedokładnie określone <sup>Δ</sup> .....a	32	-	-	-	-	3	4	9	3	1	12
<i>Symptoms and ill-defined conditions<sup>Δ</sup></i> <b>b</b>	<b>35</b>	<b>-</b>	<b>-</b>	<b>-</b>	<b>2</b>	<b>1</b>	<b>5</b>	<b>9</b>	<b>2</b>	<b>2</b>	<b>14</b>
Zewnętrzne przyczyny zgonu .....a	36	-	-	1	6	7	9	4	3	4	2
<i>Outside causes of deaths</i> <b>b</b>	<b>33</b>	<b>1</b>	<b>-</b>	<b>-</b>	<b>4</b>	<b>5</b>	<b>1</b>	<b>11</b>	<b>6</b>	<b>3</b>	<b>2</b>



TABL. 40(49). ZGONY WEDŁUG WIEKU, PRZYCZYN ORAZ POWIATÓW (cd.)

DEATHS BY AGE, CAUSES AND POWIATS (cont.)

PRZYCZYNY ZGONÓW CAUSES OF DEATHS a - 2008 b - 2009	Ogółem Total	0 – 9	w tym 0 lat of which 0 years	10 – 19	20 – 29	30 – 39	40 – 49	50 – 59	60 – 69	70 – 79	80 i więcej and more
<b>POWIAT ŚWIDNICKI.....a</b>	1792	21	15	13	19	19	97	281	282	457	603
<b>b</b>	<b>1669</b>	<b>10</b>	<b>10</b>	<b>3</b>	<b>23</b>	<b>32</b>	<b>79</b>	<b>270</b>	<b>276</b>	<b>401</b>	<b>575</b>
Choroby zakaźne i pasożytnicze.....a	15	-	-	1	2	1	1	5	1	3	1
<i>Infections and parasitic diseases</i> .....b	<b>14</b>	<b>1</b>	<b>1</b>	-	-	<b>1</b>	<b>1</b>	<b>6</b>	<b>2</b>	<b>2</b>	<b>1</b>
Nowotwory.....a	467	1	-	2	1	2	21	98	99	148	95
<i>Neoplasms</i> .....b	<b>439</b>	-	-	-	<b>5</b>	<b>5</b>	<b>17</b>	<b>96</b>	<b>111</b>	<b>112</b>	<b>93</b>
Zaburzenia wydzielania wewnętrznego, stanu odżywiania i przemiany metabolicznej.....a	8	-	-	-	-	-	1	3	-	1	3
<i>Endocrine, nutritional and metabolic diseases</i> .....b	<b>22</b>	-	-	-	-	-	<b>1</b>	<b>4</b>	<b>5</b>	<b>7</b>	<b>5</b>
Zaburzenia psychiczne i zaburzenia zachowania.....a	-	-	-	-	-	-	-	-	-	-	-
<i>Mental and behavioural disorders</i> .....b	<b>6</b>	-	-	-	-	-	-	<b>2</b>	<b>1</b>	<b>2</b>	<b>1</b>
Choroby układu nerwowego.....a	11	1	-	-	-	-	-	2	1	4	3
<i>Diseases of the nervous system</i> .....b	<b>19</b>	-	-	-	-	-	<b>1</b>	<b>1</b>	<b>4</b>	<b>9</b>	<b>4</b>
Choroby układu krążenia.....a	864	-	-	1	2	3	30	84	118	226	400
<i>Diseases of the circulatory system</i> .....b	<b>793</b>	-	-	<b>1</b>	<b>1</b>	<b>3</b>	<b>21</b>	<b>80</b>	<b>100</b>	<b>214</b>	<b>373</b>
Choroby układu oddechowego.....a	62	1	1	1	-	-	4	6	15	20	15
<i>Diseases of the respiratory system</i> .....b	<b>66</b>	<b>1</b>	<b>1</b>	-	-	-	-	<b>7</b>	<b>6</b>	<b>18</b>	<b>34</b>
Choroby układu trawiennego.....a	88	-	-	-	-	5	14	30	15	10	14
<i>Diseases of the digestive system</i> .....b	<b>61</b>	-	-	-	<b>1</b>	<b>5</b>	<b>5</b>	<b>18</b>	<b>11</b>	<b>10</b>	<b>11</b>
Choroby układu moczowo-płciowego.....a	29	-	-	-	1	-	1	3	5	5	14
<i>Diseases of the genitourinary system</i> .....b	<b>14</b>	-	-	-	-	-	-	<b>2</b>	<b>1</b>	<b>4</b>	<b>7</b>
Stany rozpoczynające się w okresie okołoporodowym...a	8	8	8	-	-	-	-	-	-	-	-
<i>Conditions originating in the perinatal period</i> .....b	<b>2</b>	<b>2</b>	<b>2</b>	-	-	-	-	-	-	-	-
Wady rozwojowe wrodzone <sup>Δ</sup> .....a	7	7	5	-	-	-	-	-	-	-	-
<i>Congenital anomalies</i> <sup>Δ</sup> .....b	<b>3</b>	<b>2</b>	<b>2</b>	-	-	<b>1</b>	-	-	-	-	-
Objawy i stany niedokładnie określone <sup>Δ</sup> .....a	122	1	1	-	2	-	10	17	16	27	49
<i>Symptoms and ill-defined conditions</i> <sup>Δ</sup> .....b	<b>144</b>	<b>3</b>	<b>3</b>	-	<b>2</b>	<b>7</b>	<b>19</b>	<b>32</b>	<b>27</b>	<b>19</b>	<b>35</b>
Zewnętrzne przyczyny zgonu.....a	111	2	-	8	11	8	15	33	12	13	9
<i>Outside causes of deaths</i> .....b	<b>86</b>	<b>1</b>	<b>1</b>	<b>2</b>	<b>14</b>	<b>10</b>	<b>14</b>	<b>22</b>	<b>8</b>	<b>4</b>	<b>11</b>

TABL. 40(49). ZGONY WEDŁUG WIEKU, PRZYCZYŃ ORAZ POWIATÓW (cd.)

DEATHS BY AGE, CAUSES AND POWIATS (cont.)

PRZYCZYNY ZGONÓW CAUSES OF DEATHS a - 2008 b - 2009	Ogółem Total	0 – 9	w tym 0 lat of which 0 years	10 – 19	20 – 29	30 – 39	40 – 49	50 – 59	60 – 69	70 – 79	80 i więcej
											and more
<b>POWIAT TRZEBNICKI</b> .....a	786	13	12	6	18	15	50	120	114	180	270
<b>b</b>	<b>792</b>	<b>8</b>	<b>7</b>	<b>3</b>	<b>12</b>	<b>19</b>	<b>27</b>	<b>105</b>	<b>116</b>	<b>209</b>	<b>293</b>
Choroby zakaźne i pasożytnicze .....a	4	-	-	-	-	-	1	1	1	-	1
<i>Infections and parasitic diseases</i> .....b	<b>7</b>	<b>1</b>	-	-	<b>1</b>	-	-	<b>3</b>	-	<b>2</b>	-
Nowotwory .....a	211	-	-	-	3	1	10	40	45	67	45
<i>Neoplasms</i> .....b	<b>215</b>	-	-	-	-	<b>4</b>	<b>11</b>	<b>39</b>	<b>45</b>	<b>70</b>	<b>46</b>
Zaburzenia wydzielania wewnętrznego, stanu odżywiania i przemiany metabolicznej.....a	5	-	-	-	-	-	-	2	-	1	2
<i>Endocrine, nutritional and metabolic diseases</i> .....b	<b>5</b>	-	-	-	-	-	<b>1</b>	-	<b>1</b>	<b>2</b>	<b>1</b>
Choroby układu nerwowego .....a	8	1	-	-	-	-	-	2	1	4	-
<i>Diseases of the nervous system</i> .....b	<b>3</b>	-	-	-	-	-	-	<b>1</b>	<b>1</b>	<b>1</b>	-
Choroby układu krążenia.....a	388	-	-	-	-	5	10	56	44	86	187
<i>Diseases of the circulatory system</i> .....b	<b>368</b>	-	-	-	<b>1</b>	<b>1</b>	<b>4</b>	<b>26</b>	<b>42</b>	<b>97</b>	<b>197</b>
Choroby układu oddechowego .....a	24	-	-	1	-	-	2	1	1	6	13
<i>Diseases of the respiratory system</i> .....b	<b>37</b>	-	-	-	-	-	<b>1</b>	<b>3</b>	<b>4</b>	<b>6</b>	<b>23</b>
Choroby układu trawiennego.....a	28	-	-	-	1	2	5	2	9	4	5
<i>Diseases of the digestive system</i> .....b	<b>26</b>	-	-	-	<b>1</b>	-	<b>1</b>	<b>3</b>	<b>7</b>	<b>10</b>	<b>4</b>
Choroby układu kostnowastkowego, mięśniowego i tkanki łącznej .....a	-	-	-	-	-	-	-	-	-	-	-
<i>Diseases of the musculoskeletal system and connective tissue</i> .....b	<b>1</b>	-	-	-	-	-	<b>1</b>	-	-	-	-
Choroby układu moczowo-płciowego .....a	8	-	-	-	1	-	-	-	1	2	4
<i>Diseases of the genitourinary system</i> .....b	<b>12</b>	-	-	-	-	-	<b>1</b>	<b>1</b>	<b>2</b>	<b>6</b>	<b>2</b>
Stany rozpoczynające się w okresie okołoporodowym ...a	9	9	9	-	-	-	-	-	-	-	-
<i>Conditions originating in the perinatal period</i> .....b	<b>2</b>	<b>2</b>	<b>2</b>	-	-	-	-	-	-	-	-
Wady rozwojowe wrodzone <sup>Δ</sup> .....a	3	3	3	-	-	-	-	-	-	-	-
<i>Congenital anomalies</i> <sup>Δ</sup> .....b	<b>4</b>	<b>4</b>	<b>4</b>	-	-	-	-	-	-	-	-
Objawy i stany niedokładnie określone <sup>Δ</sup> .....a	39	-	-	-	4	4	9	5	7	5	5
<i>Symptoms and ill-defined conditions</i> <sup>Δ</sup> .....b	<b>51</b>	<b>1</b>	<b>1</b>	-	<b>1</b>	<b>6</b>	<b>2</b>	<b>15</b>	<b>7</b>	<b>6</b>	<b>13</b>
Zewnętrzne przyczyny zgonu .....a	59	-	-	5	9	3	13	11	5	5	8
<i>Outside causes of deaths</i> .....b	<b>61</b>	-	-	<b>3</b>	<b>8</b>	<b>8</b>	<b>5</b>	<b>14</b>	<b>7</b>	<b>9</b>	<b>7</b>

TABL. 40(49). ZGONY WEDŁUG WIEKU, PRZYCZYN ORAZ POWIATÓW (cd.)

DEATHS BY AGE, CAUSES AND POWIATS (cont.)

PRZYCZYNY ZGONÓW CAUSES OF DEATHS a - 2008 b - 2009	Ogółem Total	0 – 9	w tym 0 lat of which 0 years	10 – 19	20 – 29	30 – 39	40 – 49	50 – 59	60 – 69	70 – 79	80 i więcej and more
<b>POWIAT WAŁBRZYSKI</b> .....a	2363	21	18	6	30	38	122	390	353	719	684
<b>b</b>	<b>2275</b>	<b>19</b>	<b>14</b>	<b>7</b>	<b>20</b>	<b>34</b>	<b>119</b>	<b>351</b>	<b>339</b>	<b>698</b>	<b>688</b>
Choroby zakaźne i pasożytnicze.....a	14	-	-	-	-	1	1	9	3	-	-
<i>Infections and parasitic diseases</i> .....b	<b>14</b>	<b>2</b>	-	-	-	<b>1</b>	<b>3</b>	<b>1</b>	<b>1</b>	<b>4</b>	<b>2</b>
Nowotwory.....a	588	-	-	1	3	5	17	108	140	207	107
<i>Neoplasms</i> .....b	<b>581</b>	-	-	<b>1</b>	<b>2</b>	<b>2</b>	<b>23</b>	<b>115</b>	<b>129</b>	<b>219</b>	<b>90</b>
Choroby krwi i narządów krwiotwórczych <sup>Δ</sup> .....a	1	-	-	-	-	-	1	-	-	-	-
<i>Diseases of blood and blood-forming organs<sup>Δ</sup></i> .....b	<b>1</b>	<b>1</b>	-	-	-	-	-	-	-	-	-
Zaburzenia wydzielania wewnętrznego, stanu odżywiania i przemiany metabolicznej.....a	10	1	-	-	-	-	-	2	1	5	1
<i>Endocrine, nutritional and metabolic diseases</i> .....b	<b>38</b>	-	-	-	-	<b>1</b>	<b>4</b>	<b>6</b>	<b>5</b>	<b>13</b>	<b>9</b>
Zaburzenia psychiczne i zaburzenia zachowania.....a		-	-	-	-	-	-	-	-	-	-
<i>Mental and behavioural disorders</i> .....b	<b>18</b>	-	-	-	-	<b>1</b>	<b>4</b>	<b>6</b>	<b>3</b>	<b>4</b>	-
Choroby układu nerwowego.....a	20	-	-	-	-	2	1	3	4	8	2
<i>Diseases of the nervous system</i> .....b	<b>22</b>	<b>2</b>	<b>2</b>	-	<b>1</b>	-	<b>1</b>	<b>2</b>	<b>3</b>	<b>6</b>	<b>7</b>
Choroby układu krążenia.....a	1112	-	-	-	2	6	36	117	128	366	457
<i>Diseases of the circulatory system</i> .....b	<b>1066</b>	<b>1</b>	-	-	<b>3</b>	<b>4</b>	<b>26</b>	<b>104</b>	<b>107</b>	<b>345</b>	<b>476</b>
Choroby układu oddechowego.....a	108	1	1	-	1	2	2	13	11	52	26
<i>Diseases of the respiratory system</i> .....b	<b>124</b>	<b>2</b>	<b>1</b>	-	-	<b>4</b>	<b>9</b>	<b>14</b>	<b>19</b>	<b>45</b>	<b>31</b>
Choroby układu trawiennego.....a	137	-	-	-	2	7	27	43	27	18	13
<i>Diseases of the digestive system</i> .....b	<b>119</b>	-	-	-	-	<b>2</b>	<b>14</b>	<b>34</b>	<b>26</b>	<b>25</b>	<b>18</b>
Choroby układu kostnowastkowego, mięśniowego i tkanki łącznej.....a	-	-	-	-	-	-	-	-	-	-	-
<i>Diseases of the musculoskeletal system and connective tissue</i> .....b	<b>3</b>	-	-	-	-	-	-	<b>1</b>	<b>1</b>	<b>1</b>	-
Choroby układu moczowo-płciowego.....a	42	-	-	-	-	1	1	5	10	14	11
<i>Diseases of the genitourinary system</i> .....b	<b>21</b>	-	-	-	-	<b>1</b>	<b>1</b>	<b>2</b>	<b>5</b>	<b>4</b>	<b>8</b>
Stany rozpoczynające się w okresie okołoporodowym...a	10	10	10	-	-	-	-	-	-	-	-
<i>Conditions originating in the perinatal period</i> .....b	<b>5</b>	<b>5</b>	<b>5</b>	-	-	-	-	-	-	-	-
Wady rozwojowe wrodzone <sup>Δ</sup> .....a	6	6	6	-	-	-	-	-	-	-	-
<i>Congenital anomalies<sup>Δ</sup></i> .....b	<b>5</b>	<b>5</b>	<b>5</b>	-	-	-	-	-	-	-	-
Objawy i stany niedokładnie określone <sup>Δ</sup> .....a	198	1	1	-	-	5	19	52	22	36	63
<i>Symptoms and ill-defined conditions<sup>Δ</sup></i> .....b	<b>171</b>	<b>1</b>	<b>1</b>	-	<b>3</b>	<b>4</b>	<b>16</b>	<b>44</b>	<b>29</b>	<b>29</b>	<b>45</b>
Zewnętrzne przyczyny zgonu.....a	117	2	-	5	22	9	17	38	7	13	4
<i>Outside causes of deaths</i> .....b	<b>87</b>	-	-	<b>6</b>	<b>11</b>	<b>14</b>	<b>18</b>	<b>22</b>	<b>11</b>	<b>3</b>	<b>2</b>

TABL. 40(49). ZGONY WEDŁUG WIEKU, PRZYCZYŃ ORAZ POWIATÓW (cd.)

DEATHS BY AGE, CAUSES AND POWIATS (cont.)

PRZYCZYNY ZGONÓW CAUSES OF DEATHS a - 2008 b - 2009	Ogółem Total	0 – 9	w tym 0 lat of which 0 years	10 – 19	20 – 29	30 – 39	40 – 49	50 – 59	60 – 69	70 – 79	80 i więcej
											and more
<b>POWIAT WOŁOWSKI</b> .....a	544	6	6	2	3	11	30	66	82	142	202
<b>b</b>	<b>495</b>	<b>5</b>	<b>4</b>	<b>3</b>	<b>8</b>	<b>8</b>	<b>36</b>	<b>64</b>	<b>68</b>	<b>126</b>	<b>177</b>
Choroby zakaźne i pasożytnicze .....a	6	-	-	-	-	2	1	1	1	1	-
<i>Infections and parasitic diseases</i> .....b	<b>6</b>	<b>1</b>	<b>1</b>	-	-	-	<b>1</b>	-	<b>2</b>	<b>2</b>	-
Nowotwory .....a	133	-	-	1	-	2	12	20	33	34	31
<i>Neoplasms</i> .....b	<b>111</b>	-	-	-	-	-	<b>4</b>	<b>21</b>	<b>26</b>	<b>34</b>	<b>26</b>
Choroby krwi i narządów krwiotwórczych <sup>Δ</sup> .....a	-	-	-	-	-	-	-	-	-	-	-
<i>Diseases of blood and blood-forming organs</i> <sup>Δ</sup> .....b	-	-	-	-	-	-	-	-	-	-	-
Zaburzenia wydzielania wewnętrznego, stanu odżywiania i przemiany metabolicznej .....a	2	-	-	-	-	-	-	1	1	-	-
<i>Endocrine, nutritional and metabolic diseases</i> .....b	<b>8</b>	-	-	-	-	-	<b>1</b>	-	<b>1</b>	<b>5</b>	<b>1</b>
Choroby układu nerwowego .....a	5	-	-	-	-	-	-	1	-	-	4
<i>Diseases of the nervous system</i> .....b	<b>9</b>	-	-	-	-	-	<b>1</b>	-	-	<b>4</b>	<b>4</b>
Choroby układu krążenia .....a	299	-	-	-	-	2	9	24	30	92	142
<i>Diseases of the circulatory system</i> .....b	<b>274</b>	-	-	<b>1</b>	-	-	<b>11</b>	<b>25</b>	<b>28</b>	<b>72</b>	<b>137</b>
Choroby układu oddechowego .....a	22	-	-	-	1	1	-	4	3	5	8
<i>Diseases of the respiratory system</i> .....b	<b>10</b>	<b>1</b>	-	-	-	-	-	<b>3</b>	<b>1</b>	<b>2</b>	<b>3</b>
Choroby układu trawiennego .....a	18	-	-	-	-	-	5	4	4	5	-
<i>Diseases of the digestive system</i> .....b	<b>17</b>	-	-	-	-	<b>1</b>	<b>4</b>	<b>4</b>	<b>5</b>	<b>1</b>	<b>2</b>
Choroby układu moczowo-płciowego .....a	11	-	-	-	-	-	-	1	3	3	4
<i>Diseases of the genitourinary system</i> .....b	<b>4</b>	-	-	-	-	-	<b>1</b>	-	<b>2</b>	<b>1</b>	-
Stany rozpoczynające się w okresie okołoporodowym ...a	2	2	2	-	-	-	-	-	-	-	-
<i>Conditions originating in the perinatal period</i> .....b	-	-	-	-	-	-	-	-	-	-	-
Wady rozwojowe wrodzone <sup>Δ</sup> .....a	3	3	3	-	-	-	-	-	-	-	-
<i>Congenital anomalies</i> <sup>Δ</sup> .....b	<b>3</b>	<b>3</b>	<b>3</b>	-	-	-	-	-	-	-	-
Objawy i stany niedokładnie określone <sup>Δ</sup> .....a	20	1	1	-	-	1	-	5	2	1	10
<i>Symptoms and ill-defined conditions</i> <sup>Δ</sup> .....b	<b>18</b>	-	-	-	-	<b>4</b>	<b>5</b>	<b>3</b>	-	<b>4</b>	<b>2</b>
Zewnętrzne przyczyny zgonu .....a	23	-	-	1	2	3	3	5	5	1	3
<i>Outside causes of deaths</i> .....b	<b>35</b>	-	-	<b>2</b>	<b>8</b>	<b>3</b>	<b>8</b>	<b>8</b>	<b>3</b>	<b>1</b>	<b>2</b>

TABL. 40(49). ZGONY WEDŁUG WIEKU, PRZYCZYŃ ORAZ POWIATÓW (cd.)

DEATHS BY AGE, CAUSES AND POWIATS (cont.)

PRZYCZYNY ZGONÓW CAUSES OF DEATHS a - 2008 b - 2009	Ogółem Total	0 – 9	w tym 0 lat of which 0 years	10 – 19	20 – 29	30 – 39	40 – 49	50 – 59	60 – 69	70 – 79	80 i więcej
											and more
<b>POWIAT WROCŁAWSKI</b> .....a	998	19	15	5	14	26	64	167	140	228	335
<b>b</b>	<b>929</b>	<b>9</b>	<b>8</b>	<b>7</b>	<b>12</b>	<b>17</b>	<b>43</b>	<b>133</b>	<b>121</b>	<b>223</b>	<b>364</b>
Choroby zakaźne i pasożytnicze .....a	9	-	-	-	1	-	2	2	-	-	4
<i>Infections and parasitic diseases</i> .....b	<b>5</b>	-	-	-	-	-	<b>2</b>	-	<b>2</b>	-	<b>1</b>
Nowotwory .....a	253	-	-	-	-	3	11	54	56	61	68
<i>Neoplasms</i> .....b	<b>222</b>	-	-	-	<b>2</b>	<b>5</b>	<b>8</b>	<b>49</b>	<b>47</b>	<b>64</b>	<b>47</b>
Zaburzenia wydzielania wewnętrznego, stanu odżywiania i przemiany metabolicznej.....a	14	-	-	-	-	-	-	2	3	4	5
<i>Endocrine, nutritional and metabolic diseases</i> .....b	<b>19</b>	-	-	-	-	<b>1</b>	<b>1</b>	-	<b>6</b>	<b>3</b>	<b>8</b>
Choroby układu nerwowego .....a	13	2	-	-	-	-	1	1	1	5	3
<i>Diseases of the nervous system</i> .....b	<b>15</b>	-	-	-	-	-	-	<b>3</b>	<b>2</b>	<b>5</b>	<b>5</b>
Choroby układu krążenia.....a	448	1	-	-	3	6	13	57	50	120	198
<i>Diseases of the circulatory system</i> .....b	<b>452</b>	-	-	-	-	<b>3</b>	<b>12</b>	<b>37</b>	<b>41</b>	<b>127</b>	<b>232</b>
Choroby układu oddechowego .....a	39	1	1	-	-	-	-	3	5	8	22
<i>Diseases of the respiratory system</i> .....b	<b>45</b>	-	-	-	-	-	-	<b>3</b>	<b>2</b>	<b>9</b>	<b>31</b>
Choroby układu trawiennego.....a	50	-	-	1	-	3	6	12	5	9	14
<i>Diseases of the digestive system</i> .....b	<b>26</b>	-	-	-	-	-	<b>4</b>	<b>6</b>	<b>6</b>	<b>3</b>	<b>7</b>
Choroby układu kostnowastkowego, mięśniowego i tkanki łącznej .....a	-	-	-	-	-	-	-	-	-	-	-
<i>Diseases of the musculoskeletal system and connective tissue</i> .....b	<b>2</b>	-	-	-	-	-	-	-	<b>1</b>	<b>1</b>	-
Choroby układu moczowo-płciowego .....a	8	-	-	-	-	-	-	-	1	4	3
<i>Diseases of the genitourinary system</i> .....b	<b>10</b>	-	-	-	-	-	-	<b>2</b>	<b>2</b>	<b>3</b>	<b>3</b>
Stany rozpoczynające się w okresie okołoporodowym ...a	11	11	11	-	-	-	-	-	-	-	-
<i>Conditions originating in the perinatal period</i> .....b	<b>6</b>	<b>6</b>	<b>6</b>	-	-	-	-	-	-	-	-
Wady rozwojowe wrodzone <sup>Δ</sup> .....a	5	4	3	-	-	1	-	-	-	-	-
<i>Congenital anomalies</i> <sup>Δ</sup> .....b	<b>2</b>	<b>2</b>	<b>2</b>	-	-	-	-	-	-	-	-
Objawy i stany niedokładnie określone <sup>Δ</sup> .....a	71	-	-	-	2	4	15	15	12	8	15
<i>Symptoms and ill-defined conditions</i> <sup>Δ</sup> .....b	<b>57</b>	-	-	-	<b>2</b>	<b>1</b>	<b>7</b>	<b>17</b>	<b>6</b>	<b>5</b>	<b>19</b>
Zewnętrzne przyczyny zgonu .....a	77	-	-	4	8	9	16	21	7	9	3
<i>Outside causes of deaths</i> .....b	<b>68</b>	<b>1</b>	-	<b>7</b>	<b>8</b>	<b>7</b>	<b>9</b>	<b>16</b>	<b>6</b>	<b>3</b>	<b>11</b>

TABL. 40(49). ZGONY WEDŁUG WIEKU, PRZYCZYŃ ORAZ POWIATÓW (cd.)

DEATHS BY AGE, CAUSES AND POWIATS (cont.)

PRZYCZYNY ZGONÓW CAUSES OF DEATHS a - 2008 b - 2009	Ogółem Total	0 – 9	w tym 0 lat of which 0 years	10 – 19	20 – 29	30 – 39	40 – 49	50 – 59	60 – 69	70 – 79	80 i więcej
											and more
<b>POWIAT ZĄBKOWICKI.....a</b>	829	7	5	2	11	23	46	130	113	194	303
<b>b</b>	<b>774</b>	<b>8</b>	<b>7</b>	<b>2</b>	<b>9</b>	<b>14</b>	<b>37</b>	<b>92</b>	<b>120</b>	<b>203</b>	<b>289</b>
Choroby zakaźne i pasożytnicze.....a	5	-	-	-	-	1	-	1	2	1	-
<i>Infections and parasitic diseases</i> .....b	<b>2</b>	-	-	-	-	-	-	<b>1</b>	<b>1</b>	-	-
Nowotwory.....a	184	-	-	-	3	1	11	43	29	47	50
<i>Neoplasms</i> .....b	<b>174</b>	-	-	-	<b>1</b>	<b>1</b>	<b>9</b>	<b>37</b>	<b>45</b>	<b>47</b>	<b>34</b>
Choroby krwi i narządów krwiotwórczych <sup>Δ</sup> .....a	-	-	-	-	-	-	-	-	-	-	-
<i>Diseases of blood and blood-forming organs<sup>Δ</sup></i> .....b	<b>2</b>	-	-	-	-	-	-	-	-	<b>2</b>	-
Zaburzenia wydzielania wewnętrznego, stanu odżywiania i przemiany metabolicznej.....a	6	-	-	-	-	-	-	-	3	2	1
<i>Endocrine, nutritional and metabolic diseases</i> .....b	<b>10</b>	-	-	-	-	<b>1</b>	<b>1</b>	-	<b>2</b>	<b>6</b>	-
Zaburzenia psychiczne i zaburzenia zachowania.....a	-	-	-	-	-	-	-	-	-	-	-
<i>Mental and behavioural disorders</i> .....b	<b>2</b>	-	-	-	-	-	<b>1</b>	<b>1</b>	-	-	-
Choroby układu nerwowego.....a	6	1	-	-	1	-	-	2	2	-	-
<i>Diseases of the nervous system</i> .....b	<b>12</b>	-	-	-	<b>1</b>	<b>1</b>	-	-	-	<b>2</b>	<b>8</b>
Choroby układu krążenia.....a	413	1	-	1	3	6	9	46	51	105	191
<i>Diseases of the circulatory system</i> .....b	<b>395</b>	-	-	-	<b>2</b>	<b>4</b>	<b>6</b>	<b>30</b>	<b>45</b>	<b>110</b>	<b>198</b>
Choroby układu oddechowego.....a	32	-	-	-	-	1	1	3	3	10	14
<i>Diseases of the respiratory system</i> .....b	<b>41</b>	<b>1</b>	-	-	<b>1</b>	-	-	<b>6</b>	<b>5</b>	<b>12</b>	<b>16</b>
Choroby układu trawiennego.....a	49	-	-	-	1	1	13	18	5	7	4
<i>Diseases of the digestive system</i> .....b	<b>27</b>	-	-	-	-	<b>1</b>	<b>5</b>	<b>4</b>	<b>7</b>	<b>6</b>	<b>4</b>
Choroby skóry i tkanki podskórnej.....a	1	-	-	-	1	-	-	-	-	-	-
<i>Diseases of the skin and subcutaneous tissue</i> .....b	<b>1</b>	-	-	-	-	-	-	-	-	-	-
Choroby układu kostnowązowego, mięśniowego i tkanki łącznej.....a	-	-	-	-	-	-	-	-	-	-	-
<i>Diseases of the musculoskeletal system and connective tissue</i> .....b	<b>2</b>	-	-	-	-	-	<b>1</b>	-	<b>1</b>	-	-
Choroby układu moczowo-płciowego.....a	23	-	-	-	-	-	1	1	3	10	8
<i>Diseases of the genitourinary system</i> .....b	<b>7</b>	-	-	-	-	-	-	-	<b>2</b>	<b>3</b>	<b>2</b>
Stany rozpoczynające się w okresie okołoporodowym...a	3	3	3	-	-	-	-	-	-	-	-
<i>Conditions originating in the perinatal period</i> .....b	<b>4</b>	<b>4</b>	<b>4</b>	-	-	-	-	-	-	-	-
Wady rozwojowe wrodzone <sup>Δ</sup> .....a	2	2	2	-	-	-	-	-	-	-	-
<i>Congenital anomalies<sup>Δ</sup></i> .....b	<b>2</b>	<b>2</b>	<b>2</b>	-	-	-	-	-	-	-	-
Objawy i stany niedokładnie określone <sup>Δ</sup> .....a	56	-	-	-	-	2	2	8	9	7	28
<i>Symptoms and ill-defined conditions<sup>Δ</sup></i> .....b	<b>46</b>	<b>1</b>	<b>1</b>	-	-	-	<b>1</b>	<b>4</b>	<b>9</b>	<b>9</b>	<b>22</b>
Zewnętrzne przyczyny zgonu.....a	49	-	-	1	2	11	9	8	6	5	7
<i>Outside causes of deaths</i> .....b	<b>50</b>	<b>2</b>	<b>2</b>	<b>2</b>	<b>4</b>	<b>6</b>	<b>13</b>	<b>9</b>	<b>3</b>	<b>6</b>	<b>5</b>

TABL. 40(49). ZGONY WEDŁUG WIEKU, PRZYCZYN ORAZ POWIATÓW (cd.)

DEATHS BY AGE, CAUSES AND POWIATS (cont.)

PRZYCZYNY ZGONÓW CAUSES OF DEATHS a - 2008 b - 2009	Ogółem Total	0 – 9	w tym 0 lat of which 0 years	10 – 19	20 – 29	30 – 39	40 – 49	50 – 59	60 – 69	70 – 79	80 i więcej and more
<b>POWIAT ZGORZELECKI .....</b> a	1021	10	8	5	16	25	74	160	176	253	302
<b>b</b>	<b>1014</b>	<b>5</b>	<b>5</b>	<b>3</b>	<b>16</b>	<b>27</b>	<b>53</b>	<b>173</b>	<b>157</b>	<b>252</b>	<b>328</b>
Choroby zakaźne i pasożytnicze.....a	4	-	-	-	-	2	1	1	-	-	-
<i>Infections and parasitic diseases</i> .....b	<b>8</b>	-	-	-	-	-	<b>2</b>	<b>3</b>	<b>1</b>	<b>1</b>	<b>1</b>
Nowotwory .....	252	-	-	-	1	4	13	43	60	83	48
<i>Neoplasms</i> .....b	<b>234</b>	-	-	-	<b>2</b>	<b>3</b>	<b>15</b>	<b>59</b>	<b>51</b>	<b>54</b>	<b>50</b>
Choroby krwi i narządów krwiotwórczych <sup>Δ</sup> .....a	-	-	-	-	-	-	-	-	-	-	-
<i>Diseases of blood and blood-forming organs<sup>Δ</sup></i> .....b	<b>2</b>	-	-	-	-	-	<b>1</b>	-	-	<b>1</b>	-
Zaburzenia wydzielania wewnętrznego, stanu odżywiania i przemiany metabolicznej.....a	14	-	-	-	-	-	2	3	2	4	3
<i>Endocrine, nutritional and metabolic diseases</i> .....b	<b>14</b>	-	-	-	-	<b>1</b>	-	<b>4</b>	<b>3</b>	<b>5</b>	<b>1</b>
Zaburzenia psychiczne i zaburzenia zachowania.....a	5	-	-	-	-	-	-	1	3	1	-
<i>Mental and behavioural disorders</i> .....b	<b>4</b>	-	-	-	-	-	-	<b>1</b>	<b>2</b>	<b>1</b>	-
Choroby układu nerwowego.....a	2	-	-	-	1	-	1	-	-	-	-
<i>Diseases of the nervous system</i> .....b	<b>8</b>	-	-	<b>1</b>	-	<b>1</b>	-	<b>1</b>	<b>1</b>	<b>1</b>	<b>3</b>
Choroby układu krążenia.....a	464	-	-	-	-	3	16	49	71	123	202
<i>Diseases of the circulatory system</i> .....b	<b>485</b>	<b>1</b>	<b>1</b>	-	<b>1</b>	<b>3</b>	<b>8</b>	<b>45</b>	<b>60</b>	<b>140</b>	<b>227</b>
Choroby układu oddechowego.....a	47	-	-	-	-	-	4	6	10	11	16
<i>Diseases of the respiratory system</i> .....b	<b>53</b>	<b>1</b>	<b>1</b>	<b>1</b>	<b>1</b>	<b>2</b>	<b>4</b>	<b>5</b>	<b>7</b>	<b>16</b>	<b>16</b>
Choroby układu trawiennego.....a	54	-	-	-	-	1	8	16	7	12	10
<i>Diseases of the digestive system</i> .....b	<b>46</b>	-	-	-	-	<b>3</b>	<b>3</b>	<b>8</b>	<b>9</b>	<b>12</b>	<b>11</b>
Choroby skóry i tkanki podskórnej.....a	1	-	-	-	-	-	-	-	-	1	-
<i>Diseases of the skin and subcutaneous tissue</i> .....b	-	-	-	-	-	-	-	-	-	-	-
Choroby układu kostnowązowego, mięśniowego i tkanki łącznej.....a	1	-	-	-	-	-	-	-	1	-	-
<i>Diseases of the musculoskeletal system and connective tissue</i> .....b	<b>2</b>	-	-	-	-	-	-	-	<b>1</b>	<b>1</b>	-
Choroby układu moczowo-płciowego.....a	15	-	-	-	-	-	-	-	1	6	8
<i>Diseases of the genitourinary system</i> .....b	<b>7</b>	-	-	-	-	-	-	<b>3</b>	<b>1</b>	<b>2</b>	<b>1</b>
Stany rozpoczynające się w okresie okołoporodowym...a	4	4	4	-	-	-	-	-	-	-	-
<i>Conditions originating in the perinatal period</i> .....b	<b>2</b>	<b>2</b>	<b>2</b>	-	-	-	-	-	-	-	-
Wady rozwojowe wrodzone <sup>Δ</sup> .....a	5	4	4	1	-	-	-	-	-	-	-
<i>Congenital anomalies<sup>Δ</sup></i> .....b	<b>1</b>	<b>1</b>	<b>1</b>	-	-	-	-	-	-	-	-
Objawy i stany niedokładnie określone <sup>Δ</sup> .....a	75	-	-	-	2	3	12	25	13	8	12
<i>Symptoms and ill-defined conditions<sup>Δ</sup></i> .....b	<b>96</b>	-	-	-	<b>3</b>	<b>7</b>	<b>11</b>	<b>26</b>	<b>15</b>	<b>16</b>	<b>18</b>
Zewnętrzne przyczyny zgonu.....a	78	2	-	4	12	12	17	16	8	4	3
<i>Outside causes of deaths</i> .....b	<b>52</b>	-	-	<b>1</b>	<b>9</b>	<b>7</b>	<b>9</b>	<b>18</b>	<b>6</b>	<b>2</b>	-

TABL. 40(49). ZGONY WEDŁUG WIEKU, PRZYCZYN ORAZ POWIATÓW (cd.)

DEATHS BY AGE, CAUSES AND POWIATS (cont.)

PRZYCZYNY ZGONÓW CAUSES OF DEATHS a - 2008 b - 2009	Ogółem Total	0 – 9	w tym 0 lat of which 0 years	10 – 19	20 – 29	30 – 39	40 – 49	50 – 59	60 – 69	70 – 79	80 i więcej
											and more
<b>POWIAT ZŁOTORYJSKI.....a</b>	481	5	4	2	4	6	27	77	77	137	146
<b>b</b>	<b>543</b>	<b>5</b>	<b>4</b>	<b>2</b>	<b>5</b>	<b>8</b>	<b>22</b>	<b>77</b>	<b>82</b>	<b>139</b>	<b>203</b>
Choroby zakaźne i pasożytnicze.....a	-	-	-	-	-	-	-	-	-	-	-
<i>Infections and parasitic diseases</i> .....b	<b>1</b>	-	-	-	-	-	-	<b>1</b>	-	-	-
Nowotwory.....a	127	-	-	-	-	-	7	26	28	44	22
<i>Neoplasms</i> .....b	<b>138</b>	-	-	-	<b>1</b>	<b>3</b>	<b>9</b>	<b>31</b>	<b>31</b>	<b>35</b>	<b>28</b>
Zaburzenia wydzielania wewnętrznego, stanu odżywiania i przemiany metabolicznej.....a	5	-	-	-	-	-	-	1	-	2	2
<i>Endocrine, nutritional and metabolic diseases</i> .....b	<b>10</b>	-	-	-	-	-	-	<b>2</b>	<b>2</b>	<b>2</b>	<b>4</b>
Zaburzenia psychiczne i zaburzenia zachowania.....a	-	-	-	-	-	-	-	-	-	-	-
<i>Mental and behavioural disorders</i> .....b	<b>2</b>	-	-	-	-	-	<b>1</b>	-	<b>1</b>	-	-
Choroby układu nerwowego.....a	2	-	-	-	-	-	-	-	1	1	-
<i>Diseases of the nervous system</i> .....b	<b>6</b>	-	-	-	-	-	-	<b>1</b>	-	<b>3</b>	<b>2</b>
Choroby układu krążenia.....a	202	-	-	-	1	1	2	19	32	62	85
<i>Diseases of the circulatory system</i> .....b	<b>270</b>	-	-	-	-	-	<b>3</b>	<b>21</b>	<b>32</b>	<b>77</b>	<b>137</b>
Choroby układu oddechowego.....a	32	1	-	-	-	-	1	2	3	8	17
<i>Diseases of the respiratory system</i> .....b	<b>39</b>	<b>1</b>	-	-	-	-	<b>2</b>	<b>4</b>	<b>5</b>	<b>13</b>	<b>14</b>
Choroby układu trawiennego.....a	41	-	-	1	-	1	6	15	8	7	3
<i>Diseases of the digestive system</i> .....b	<b>14</b>	-	-	-	-	-	<b>1</b>	<b>3</b>	<b>6</b>	<b>1</b>	<b>3</b>
Choroby układu kostnowastkowego, mięśniowego i tkanki łącznej.....a	-	-	-	-	-	-	-	-	-	-	-
<i>Diseases of the musculoskeletal system and connective tissue</i> .....b	<b>1</b>	-	-	-	-	-	-	-	-	<b>1</b>	-
Choroby układu moczowo-płciowego.....a	7	-	-	-	-	-	-	-	1	5	1
<i>Diseases of the genitourinary system</i> .....b	<b>6</b>	-	-	-	-	-	-	-	-	<b>3</b>	<b>3</b>
Stany rozpoczynające się w okresie okołoporodowym...a	4	4	4	-	-	-	-	-	-	-	-
<i>Conditions originating in the perinatal period</i> .....b	<b>3</b>	<b>3</b>	<b>3</b>	-	-	-	-	-	-	-	-
Wady rozwojowe wrodzone <sup>Δ</sup> .....a	-	-	-	-	-	-	-	-	-	-	-
<i>Congenital anomalies</i> <sup>Δ</sup> .....b	<b>1</b>	<b>1</b>	<b>1</b>	-	-	-	-	-	-	-	-
Objawy i stany niedokładnie określone <sup>Δ</sup> .....a	26	-	-	-	-	1	1	4	2	4	14
<i>Symptoms and ill-defined conditions</i> <sup>Δ</sup> .....b	<b>26</b>	-	-	-	<b>1</b>	-	<b>3</b>	<b>7</b>	<b>3</b>	<b>4</b>	<b>8</b>
Zewnętrzne przyczyny zgonu.....a	35	-	-	1	3	3	10	10	2	4	2
<i>Outside causes of deaths</i> .....b	<b>26</b>	-	-	<b>2</b>	<b>3</b>	<b>5</b>	<b>3</b>	<b>7</b>	<b>2</b>	-	<b>4</b>



TABL. 40(49). ZGONY WEDŁUG WIEKU, PRZYCZYŃ ORAZ POWIATÓW (cd.)

DEATHS BY AGE, CAUSES AND POWIATS (cont.)

PRZYCZYNY ZGONÓW CAUSES OF DEATHS a - 2008 b - 2009	Ogółem Total	0 – 9	w tym 0 lat of which 0 years	10 – 19	20 – 29	30 – 39	40 – 49	50 – 59	60 – 69	70 – 79	80 i więcej
											and more
<b>POWIAT M. JELENIA GÓRA</b> .....a	968	4	1	2	4	17	44	145	138	255	359
<b>b</b>	<b>1049</b>	<b>1</b>	<b>1</b>	<b>3</b>	<b>10</b>	<b>19</b>	<b>47</b>	<b>154</b>	<b>164</b>	<b>263</b>	<b>388</b>
Choroby zakaźne i pasożytnicze .....a	4	-	-	-	-	1	-	1	-	1	1
<i>Infections and parasitic diseases</i> .....b	<b>7</b>	-	-	-	-	-	<b>3</b>	-	<b>1</b>	<b>1</b>	<b>2</b>
Nowotwory .....a	235	-	-	-	-	1	10	43	56	74	51
<i>Neoplasms</i> .....b	<b>279</b>	-	-	-	-	-	<b>9</b>	<b>53</b>	<b>65</b>	<b>81</b>	<b>71</b>
Choroby krwi i narządów krwiotwórczych <sup>Δ</sup> .....a	1	-	-	-	-	-	-	-	-	-	1
<i>Diseases of blood and blood-forming organs</i> <sup>Δ</sup> .....b	<b>3</b>	-	-	-	-	-	-	-	<b>1</b>	<b>2</b>	-
Zaburzenia wydzielania wewnętrznego, stanu odżywiania i przemiany metabolicznej .....a	15	-	-	-	-	-	-	-	4	6	5
<i>Endocrine, nutritional and metabolic diseases</i> .....b	<b>21</b>	-	-	-	-	<b>1</b>	<b>1</b>	<b>4</b>	<b>4</b>	<b>5</b>	<b>6</b>
Zaburzenia psychiczne i zaburzenia zachowania .....a	9	-	-	-	-	1	-	7	1	-	-
<i>Mental and behavioural disorders</i> .....b	<b>9</b>	-	-	-	-	<b>1</b>	<b>1</b>	<b>5</b>	<b>2</b>	-	-
Choroby układu nerwowego .....a	6	-	-	-	1	1	-	2	-	1	1
<i>Diseases of the nervous system</i> .....b	<b>14</b>	-	-	-	-	-	<b>1</b>	<b>2</b>	-	<b>6</b>	<b>5</b>
Choroby układu krążenia .....a	444	1	-	-	-	3	8	46	44	127	215
<i>Diseases of the circulatory system</i> .....b	<b>452</b>	-	-	<b>1</b>	-	<b>3</b>	<b>12</b>	<b>40</b>	<b>59</b>	<b>129</b>	<b>208</b>
Choroby układu oddechowego .....a	44	-	-	-	-	-	1	3	8	9	23
<i>Diseases of the respiratory system</i> .....b	<b>45</b>	-	-	-	-	-	<b>1</b>	<b>5</b>	<b>7</b>	<b>12</b>	<b>20</b>
Choroby układu trawiennego .....a	64	1	-	-	-	-	11	20	9	17	6
<i>Diseases of the digestive system</i> .....b	<b>43</b>	-	-	-	-	<b>1</b>	<b>2</b>	<b>16</b>	<b>8</b>	<b>9</b>	<b>7</b>
Choroby skóry i tkanki podskórnej .....a	-	-	-	-	-	-	-	-	-	-	-
<i>Diseases of the skin and subcutaneous tissue</i> .....b	<b>1</b>	-	-	-	-	-	-	-	-	<b>1</b>	-
Choroby układu kostnowastkowego, mięśniowego i tkanki łącznej .....a	1	-	-	-	-	-	-	-	1	-	-
<i>Diseases of the musculoskeletal system and connective tissue</i> .....b	-	-	-	-	-	-	-	-	-	-	-
Choroby układu moczowo-płciowego .....a	13	-	-	-	-	-	-	2	3	3	5
<i>Diseases of the genitourinary system</i> .....b	<b>5</b>	-	-	-	-	-	<b>1</b>	-	-	<b>1</b>	<b>3</b>
Stany rozpoczynające się w okresie okołoporodowym ...a	1	1	1	-	-	-	-	-	-	-	-
<i>Conditions originating in the perinatal period</i> .....b	<b>1</b>	<b>1</b>	<b>1</b>	-	-	-	-	-	-	-	-
Wady rozwojowe wrodzone <sup>Δ</sup> .....a	1	1	-	-	-	-	-	-	-	-	-
<i>Congenital anomalies</i> <sup>Δ</sup> .....b	-	-	-	-	-	-	-	-	-	-	-
Objawy i stany niedokładnie określone <sup>Δ</sup> .....a	74	-	-	-	-	1	7	7	4	11	44
<i>Symptoms and ill-defined conditions</i> <sup>Δ</sup> .....b	<b>94</b>	-	-	-	<b>1</b>	<b>3</b>	-	<b>8</b>	<b>7</b>	<b>14</b>	<b>61</b>
Zewnętrzne przyczyny zgonu .....a	57	-	-	2	3	9	7	14	9	6	7
<i>Outside causes of deaths</i> .....b	<b>74</b>	-	-	<b>2</b>	<b>9</b>	<b>10</b>	<b>16</b>	<b>21</b>	<b>9</b>	<b>2</b>	<b>5</b>

TABL. 40(49). ZGONY WEDŁUG WIEKU, PRZYCZYN ORAZ POWIATÓW (cd.)

DEATHS BY AGE, CAUSES AND POWIATS (cont.)

PRZYCZYNY ZGONÓW CAUSES OF DEATHS a - 2008 b - 2009	Ogółem Total	0 – 9	w tym 0 lat of which 0 years	10 – 19	20 – 29	30 – 39	40 – 49	50 – 59	60 – 69	70 – 79	80 i więcej and more
<b>POWIAT M. LEGNICA</b> .....a	1121	11	11	5	14	22	68	199	179	299	324
<b>b</b>	<b>1078</b>	<b>10</b>	<b>9</b>	<b>1</b>	<b>7</b>	<b>22</b>	<b>53</b>	<b>177</b>	<b>200</b>	<b>284</b>	<b>324</b>
Choroby zakaźne i pasożytnicze .....a	4	-	-	-	1	-	1	-	1	1	-
<i>Infections and parasitic diseases</i> .....b	<b>8</b>	-	-	-	-	-	-	<b>3</b>	<b>2</b>	<b>1</b>	<b>2</b>
Nowotwory .....a	317	-	-	-	-	3	14	77	64	97	62
<i>Neoplasms</i> .....b	<b>289</b>	-	-	-	<b>2</b>	<b>3</b>	<b>12</b>	<b>56</b>	<b>73</b>	<b>94</b>	<b>49</b>
Choroby krwi i narządów krwiotwórczych <sup>Δ</sup> .....a	3	-	-	-	-	-	-	-	-	3	-
<i>Diseases of blood and blood-forming organs</i> <sup>Δ</sup> .....b	<b>1</b>	-	-	-	-	-	-	-	-	-	<b>1</b>
Zaburzenia wydzielania wewnętrznego, stanu odżywiania i przemiany metabolicznej.....a	6	-	-	-	-	-	-	1	2	2	1
<i>Endocrine, nutritional and metabolic diseases</i> .....b	<b>28</b>	-	-	-	<b>1</b>	<b>1</b>	<b>2</b>	<b>3</b>	<b>3</b>	<b>12</b>	<b>6</b>
Zaburzenia psychiczne i zaburzenia zachowania .....a	-	-	-	-	-	-	-	-	-	-	-
<i>Mental and behavioural disorders</i> .....b	<b>6</b>	-	-	-	-	-	<b>1</b>	<b>3</b>	<b>2</b>	-	-
Choroby układu nerwowego .....a	10	-	-	-	2	-	-	2	2	3	1
<i>Diseases of the nervous system</i> .....b	<b>10</b>	-	-	-	-	-	<b>2</b>	<b>2</b>	<b>1</b>	<b>3</b>	<b>2</b>
Choroby układu krążenia.....a	474	-	-	-	-	4	18	44	71	145	192
<i>Diseases of the circulatory system</i> .....b	<b>463</b>	-	-	-	-	<b>4</b>	<b>8</b>	<b>37</b>	<b>85</b>	<b>126</b>	<b>203</b>
Choroby układu oddechowego .....a	34	-	-	-	2	-	1	3	11	8	9
<i>Diseases of the respiratory system</i> .....b	<b>42</b>	<b>1</b>	-	-	<b>1</b>	<b>2</b>	<b>4</b>	<b>7</b>	<b>7</b>	<b>8</b>	<b>12</b>
Choroby układu trawiennego.....a	61	-	-	-	3	1	12	23	9	8	5
<i>Diseases of the digestive system</i> .....b	<b>54</b>	-	-	-	-	-	<b>4</b>	<b>19</b>	<b>7</b>	<b>15</b>	<b>9</b>
Choroby układu moczowo-płciowego .....a	21	-	-	-	-	1	-	2	4	3	11
<i>Diseases of the genitourinary system</i> .....b	<b>10</b>	-	-	-	-	-	-	<b>2</b>	-	<b>2</b>	<b>6</b>
Stany rozpoczynające się w okresie okołoporodowym ...a	9	9	9	-	-	-	-	-	-	-	-
<i>Conditions originating in the perinatal period</i> .....b	<b>4</b>	<b>4</b>	<b>4</b>	-	-	-	-	-	-	-	-
Wady rozwojowe wrodzone <sup>Δ</sup> .....a	3	2	2	1	-	-	-	-	-	-	-
<i>Congenital anomalies</i> <sup>Δ</sup> .....b	<b>3</b>	<b>3</b>	<b>3</b>	-	-	-	-	-	-	-	-
Objawy i stany niedokładnie określone <sup>Δ</sup> .....a	101	-	-	1	1	5	9	20	8	19	38
<i>Symptoms and ill-defined conditions</i> <sup>Δ</sup> .....b	<b>111</b>	<b>2</b>	<b>2</b>	-	-	<b>5</b>	<b>10</b>	<b>26</b>	<b>16</b>	<b>19</b>	<b>33</b>
Zewnętrzne przyczyny zgonu .....a	78	-	-	3	5	8	13	27	7	10	5
<i>Outside causes of deaths</i> .....b	<b>49</b>	-	-	<b>1</b>	<b>3</b>	<b>7</b>	<b>10</b>	<b>19</b>	<b>4</b>	<b>4</b>	<b>1</b>

TABL. 40(49). ZGONY WEDŁUG WIEKU, PRZYCZYN ORAZ POWIATÓW (dok.)

DEATHS BY AGE, CAUSES AND POWIATS (cont.)

PRZYCZYNY ZGONÓW CAUSES OF DEATHS a - 2008 b - 2009	Ogółem Total	0 – 9	w tym 0 lat of which 0 years	10 – 19	20 – 29	30 – 39	40 – 49	50 – 59	60 – 69	70 – 79	80 i więcej
											and more
<b>POWIAT M. WROCŁAW</b> .....a	6542	40	32	29	60	122	245	901	957	1750	2438
<b>b</b>	<b>6876</b>	<b>48</b>	<b>45</b>	<b>15</b>	<b>80</b>	<b>106</b>	<b>241</b>	<b>844</b>	<b>1055</b>	<b>1879</b>	<b>2608</b>
Choroby zakaźne i pasożytnicze .....a	56	-	-	-	3	7	7	9	8	14	8
<i>Infections and parasitic diseases</i> .....b	<b>62</b>	<b>3</b>	<b>2</b>	<b>1</b>	<b>3</b>	<b>7</b>	<b>5</b>	<b>9</b>	<b>9</b>	<b>15</b>	<b>10</b>
Nowotwory .....a	1716	2	-	2	5	12	53	303	375	570	394
<i>Neoplasms</i> .....b	<b>1784</b>	-	-	<b>1</b>	<b>7</b>	<b>13</b>	<b>47</b>	<b>269</b>	<b>393</b>	<b>622</b>	<b>432</b>
Choroby krwi i narządów krwiotwórczych <sup>Δ</sup> .....a	5	-	-	-	-	-	-	-	1	1	3
<i>Diseases of blood and blood-forming organs</i> <sup>Δ</sup> .....b	<b>4</b>	-	-	-	-	-	<b>1</b>	-	-	<b>1</b>	<b>2</b>
Zaburzenia wydzielania wewnętrznego, stanu odżywiania i przemiany metabolicznej .....a	72	-	-	1	2	3	4	8	11	25	18
<i>Endocrine, nutritional and metabolic diseases</i> .....b	<b>95</b>	-	-	-	-	<b>2</b>	<b>4</b>	<b>8</b>	<b>13</b>	<b>38</b>	<b>30</b>
Zaburzenia psychiczne i zaburzenia zachowania .....a	-	-	-	-	-	-	-	-	-	-	-
<i>Mental and behavioural disorders</i> .....b	<b>1</b>	-	-	-	-	-	<b>1</b>	-	-	-	-
Choroby układu nerwowego .....a	50	2	1	-	-	-	5	9	7	14	13
<i>Diseases of the nervous system</i> .....b	<b>70</b>	-	-	-	-	<b>2</b>	<b>4</b>	<b>8</b>	<b>4</b>	<b>19</b>	<b>33</b>
Choroby układu krążenia .....a	3171	1	-	-	3	17	48	249	369	861	1623
<i>Diseases of the circulatory system</i> .....b	<b>3361</b>	<b>1</b>	-	<b>2</b>	<b>3</b>	<b>14</b>	<b>51</b>	<b>244</b>	<b>426</b>	<b>926</b>	<b>1694</b>
Choroby układu oddechowego .....a	246	-	-	-	1	2	7	15	34	65	122
<i>Diseases of the respiratory system</i> .....b	<b>285</b>	<b>2</b>	<b>1</b>	<b>1</b>	<b>1</b>	<b>2</b>	<b>7</b>	<b>27</b>	<b>36</b>	<b>75</b>	<b>134</b>
Choroby układu trawiennego .....a	341	-	-	-	3	19	32	97	41	74	75
<i>Diseases of the digestive system</i> .....b	<b>332</b>	-	-	-	<b>4</b>	<b>10</b>	<b>31</b>	<b>84</b>	<b>52</b>	<b>58</b>	<b>93</b>
Choroby układu kostnowastowego, mięśniowego i tkanki łącznej .....a	3	-	-	-	-	-	-	-	1	2	-
<i>Diseases of the musculoskeletal system and connective tissue</i> .....b	<b>4</b>	-	-	-	-	-	<b>1</b>	<b>1</b>	<b>1</b>	<b>1</b>	-
Choroby układu moczowo-płciowego .....a	59	-	-	-	-	1	2	2	4	20	30
<i>Diseases of the genitourinary system</i> .....b	<b>72</b>	-	-	-	<b>1</b>	<b>1</b>	<b>1</b>	<b>4</b>	<b>6</b>	<b>26</b>	<b>33</b>
Stany rozpoczynające się w okresie okołoporodowym ...a	18	18	18	-	-	-	-	-	-	-	-
<i>Conditions originating in the perinatal period</i> .....b	<b>27</b>	<b>27</b>	<b>27</b>	-	-	-	-	-	-	-	-
Wady rozwojowe wrodzone <sup>Δ</sup> .....a	17	13	10	3	-	-	-	-	1	-	-
<i>Congenital anomalies</i> <sup>Δ</sup> .....b	<b>16</b>	<b>12</b>	<b>12</b>	-	<b>3</b>	-	<b>1</b>	-	-	-	-
Objawy i stany niedokładnie określone <sup>Δ</sup> .....a	469	2	2	6	15	32	40	139	71	63	101
<i>Symptoms and ill-defined conditions</i> <sup>Δ</sup> .....b	<b>456</b>	<b>3</b>	<b>3</b>	<b>3</b>	<b>15</b>	<b>27</b>	<b>53</b>	<b>110</b>	<b>75</b>	<b>65</b>	<b>105</b>
Zewnętrzne przyczyny zgonu .....a	319	2	1	17	28	29	47	70	34	41	51
<i>Outside causes of deaths</i> .....b	<b>307</b>	-	-	<b>7</b>	<b>43</b>	<b>28</b>	<b>34</b>	<b>80</b>	<b>40</b>	<b>33</b>	<b>42</b>

TABL. 41(50). ZGONY NA NOWOTWORY WEDŁUG PŁCI I WIEKU ZMARŁYCH  
DEATHS ON NEOPLASMS BY SEX AND AGE OF DECEASED

WIEK ZMARŁYCH AGE OF DECEASED	2008			2009		
	ogółem <i>total</i>	mężczyźni <i>males</i>	kobiety <i>females</i>	ogółem <i>total</i>	mężczyźni <i>males</i>	kobiety <i>females</i>
	<b>OGÓŁEM</b>			<b>TOTAL</b>		
<b>OGÓŁEM</b> .....	<b>7729</b>	<b>4199</b>	<b>3530</b>	<b>7715</b>	<b>4183</b>	<b>3532</b>
<b>TOTAL</b>						
0 – 9 lat/years .....	7	4	3	6	2	4
10 – 19 .....	11	6	5	10	7	3
20 – 29 .....	31	21	10	38	24	14
30 – 39 .....	61	29	32	78	29	49
40 – 49 .....	340	171	169	300	158	142
50 – 59 .....	1542	865	677	1512	850	662
60 – 69 .....	1749	1071	678	1835	1087	748
70 – 79 .....	2447	1369	1078	2374	1336	1038
80 lat i więcej .....	1541	663	878	1562	690	872
<i>and more</i>						
	<b>MIASTA</b>			<b>URBAN AREAS</b>		
<b>RAZEM</b> .....	<b>5683</b>	<b>3039</b>	<b>2644</b>	<b>5662</b>	<b>2952</b>	<b>2710</b>
<b>TOTAL</b>						
0 – 9 lat/years .....	4	2	2	3	1	2
10 – 19 .....	5	2	3	7	4	3
20 – 29 .....	22	15	7	28	16	12
30 – 39 .....	42	21	21	46	17	29
40 – 49 .....	227	119	108	193	93	100
50 – 59 .....	1101	595	506	1081	573	508
60 – 69 .....	1315	784	531	1362	769	593
70 – 79 .....	1860	1028	832	1823	994	829
80 lat i więcej .....	1107	473	634	1119	485	634
<i>and more</i>						
	<b>WIEŚ</b>			<b>RURAL AREAS</b>		
<b>RAZEM</b> .....	<b>2046</b>	<b>1160</b>	<b>886</b>	<b>2053</b>	<b>1231</b>	<b>822</b>
<b>TOTAL</b>						
0 – 9 lat/years .....	3	2	1	3	1	2
10 – 19 .....	6	4	2	3	3	0
20 – 29 .....	9	6	3	10	8	2
30 – 39 .....	19	8	11	32	12	20
40 – 49 .....	113	52	61	107	65	42
50 – 59 .....	441	270	171	431	277	154
60 – 69 .....	434	287	147	473	318	155
70 – 79 .....	587	341	246	551	342	209
80 lat i więcej .....	434	190	244	443	205	238
<i>and more</i>						

TABL. 42(51). ZGONY NIEMOWLĄT WEDŁUG PŁCI I WIEKU  
 INFANT DEATHS BY SEX AND AGE

WIEK ZMARŁYCH AGE OF DECEASED a - 2009 b - 2010	Ogółem Total	Chłopcy Males	Dziew- częta Females	Miasta Urban areas			Wieś Rural areas		
				razem total	chłopcy males	dziew- częta females	razem total	chłopcy males	dziew- częta females
<b>OGÓŁEM</b> .....a	194	116	78	128	85	43	66	31	35
<b>TOTAL</b> b	<b>181</b>	<b>100</b>	<b>81</b>	<b>125</b>	<b>66</b>	<b>59</b>	<b>56</b>	<b>34</b>	<b>22</b>
0 – 27 dni .....a	136	84	52	95	65	30	41	19	22
days b	<b>129</b>	<b>71</b>	<b>58</b>	<b>86</b>	<b>43</b>	<b>43</b>	<b>43</b>	<b>28</b>	<b>15</b>
w tym 0 – 6 .....a	107	66	41	74	50	24	33	16	17
of which b	<b>97</b>	<b>53</b>	<b>44</b>	<b>67</b>	<b>34</b>	<b>33</b>	<b>30</b>	<b>19</b>	<b>11</b>
w tym 0.....a	54	33	21	39	28	11	15	5	10
of which b	<b>60</b>	<b>32</b>	<b>28</b>	<b>43</b>	<b>20</b>	<b>23</b>	<b>17</b>	<b>12</b>	<b>5</b>
7 – 13.....a	14	9	5	11	8	3	3	1	2
b	<b>14</b>	<b>7</b>	<b>7</b>	<b>9</b>	<b>3</b>	<b>6</b>	<b>5</b>	<b>4</b>	<b>1</b>
14 – 20.....a	10	6	4	7	5	2	3	1	2
b	<b>7</b>	<b>5</b>	<b>2</b>	<b>4</b>	<b>3</b>	<b>1</b>	<b>3</b>	<b>2</b>	<b>1</b>
21 – 27.....a	5	3	2	3	2	1	2	1	1
b	<b>11</b>	<b>6</b>	<b>5</b>	<b>6</b>	<b>3</b>	<b>3</b>	<b>5</b>	<b>3</b>	<b>2</b>
28 – 29 dni .....a	1	1	-	-	-	-	1	1	-
days b	-	-	-	-	-	-	-	-	-
1 miesiąc.....a	17	14	3	9	8	1	8	6	2
month b	<b>18</b>	<b>11</b>	<b>7</b>	<b>13</b>	<b>9</b>	<b>4</b>	<b>5</b>	<b>2</b>	<b>3</b>
2 .....a	7	4	3	7	4	3	-	-	-
b	<b>10</b>	<b>6</b>	<b>4</b>	<b>9</b>	<b>5</b>	<b>4</b>	<b>1</b>	<b>1</b>	-
3 .....a	7	2	5	3	1	2	4	1	3
b	<b>2</b>	<b>1</b>	<b>1</b>	<b>2</b>	<b>1</b>	<b>1</b>	-	-	-
4 .....a	4	2	2	2	1	1	2	1	1
b	<b>2</b>	<b>2</b>	-	<b>2</b>	<b>2</b>	-	-	-	-
5 .....a	8	3	5	3	2	1	5	1	4
b	<b>2</b>	-	<b>2</b>	<b>1</b>	-	<b>1</b>	<b>1</b>	-	<b>1</b>
6 .....a	4	-	4	3	-	3	1	-	1
b	<b>5</b>	<b>1</b>	<b>4</b>	<b>3</b>	-	<b>3</b>	<b>2</b>	<b>1</b>	<b>1</b>
7 .....a	5	2	3	3	2	1	2	-	2
b	<b>4</b>	<b>4</b>	-	<b>3</b>	<b>3</b>	-	<b>1</b>	<b>1</b>	-
8 .....a	1	1	-	1	1	-	-	-	-
b	<b>4</b>	<b>2</b>	<b>2</b>	<b>2</b>	<b>1</b>	<b>1</b>	<b>2</b>	<b>1</b>	<b>1</b>
9 .....a	-	-	-	-	-	-	-	-	-
b	<b>2</b>	<b>1</b>	<b>1</b>	<b>1</b>	<b>1</b>	-	<b>1</b>	-	<b>1</b>
10.....a	2	1	1	1	-	1	1	1	-
b	<b>1</b>	-	<b>1</b>	<b>1</b>	-	<b>1</b>	-	-	-
11 miesięcy .....a	2	2	-	1	1	-	1	1	-
months b	<b>2</b>	<b>1</b>	<b>1</b>	<b>2</b>	<b>1</b>	<b>1</b>	-	-	-

TABL. 43(52). PRZECIĘTNE DALSZE TRWANIE ŻYCIA  
LIFE EXPECTANCY

WYSZCZEGÓLNIENIE SPECIFICATION a -2009 b - 2010	Mężczyźni <i>Males</i>					Kobiety <i>Females</i>				
	przeciętna liczba lat dalszego trwania życia dla osób w wieku lat <i>life expectancy at age specified</i>									
	0	15	30	45	60	0	15	30	45	60
OGÓŁEM TOTAL										
<b>WOJEWÓDZTWO</b> ..... a	70,9	56,6	42,4	28,8	17,5	79,4	65	50,2	35,8	22,6
<b>VOIVODSHIP</b> ..... b	<b>71,7</b>	<b>57,3</b>	<b>43</b>	<b>29,3</b>	<b>18</b>	<b>80,2</b>	<b>65,8</b>	<b>51</b>	<b>36,5</b>	<b>23,2</b>
Podregiony: Subregions:										
jeleniogórski ..... a	70,1	55,8	41,4	28	16,8	78,5	64,2	49,3	35	21,9
..... b	<b>71,1</b>	<b>56,7</b>	<b>42,4</b>	<b>28,8</b>	<b>17,5</b>	<b>79,9</b>	<b>65,5</b>	<b>50,6</b>	<b>36,2</b>	<b>22,9</b>
legnicko-głogowski ..... a	71,6	57,1	42,8	29,3	17,5	79,6	65,1	50,3	35,9	22,7
..... b	<b>71,6</b>	<b>57,4</b>	<b>42,9</b>	<b>29,2</b>	<b>17,7</b>	<b>80</b>	<b>65,6</b>	<b>50,8</b>	<b>36,3</b>	<b>23,1</b>
wałbrzyski ..... a	69,9	55,7	41,5	28,2	17,1	78,7	64,4	49,7	35,4	22,4
..... b	<b>70,4</b>	<b>56</b>	<b>41,8</b>	<b>28,4</b>	<b>17,3</b>	<b>79,2</b>	<b>64,8</b>	<b>50,1</b>	<b>35,7</b>	<b>22,5</b>
wrocławski ..... a	71	56,6	42,5	28,8	17,2	79,7	65,4	50,7	36,4	22,8
..... b	<b>71,7</b>	<b>57,3</b>	<b>42,9</b>	<b>29,1</b>	<b>17,6</b>	<b>80,5</b>	<b>66,1</b>	<b>51,3</b>	<b>36,8</b>	<b>23,4</b>
m. Wrocław ..... a	72,1	57,9	43,7	29,9	18,4	80,5	65,8	51,1	36,5	23,2
..... b	<b>73,5</b>	<b>59,1</b>	<b>44,8</b>	<b>30,9</b>	<b>19,5</b>	<b>81,2</b>	<b>66,9</b>	<b>52,1</b>	<b>37,6</b>	<b>24,1</b>
MIASTA URBAN AREAS										
<b>RAZEM</b> ..... a	71,2	56,9	42,6	29,1	17,7	79,4	65	50,2	35,8	22,7
<b>TOTAL</b> ..... b	<b>72,1</b>	<b>57,7</b>	<b>43,4</b>	<b>29,7</b>	<b>18,3</b>	<b>80,2</b>	<b>65,8</b>	<b>51,1</b>	<b>36,6</b>	<b>23,3</b>
Podregiony: Subregions:										
jeleniogórski ..... a	70,5	56,3	41,9	28,5	17,3	78,9	64,3	49,5	35,1	22,1
..... b	<b>71,4</b>	<b>57,1</b>	<b>42,8</b>	<b>29,3</b>	<b>17,8</b>	<b>79,8</b>	<b>65,4</b>	<b>50,6</b>	<b>36,2</b>	<b>22,9</b>
legnicko-głogowski ..... a	72,2	57,7	43,2	29,7	17,9	79,4	64,8	50,1	35,7	22,6
..... b	<b>72,4</b>	<b>58,1</b>	<b>43,6</b>	<b>29,8</b>	<b>18,2</b>	<b>80,1</b>	<b>65,7</b>	<b>51</b>	<b>36,4</b>	<b>23,2</b>
wałbrzyski ..... a	69,8	55,5	41,3	28	17,1	78,5	64,2	49,4	35,2	22,3
..... b	<b>70,4</b>	<b>55,9</b>	<b>41,7</b>	<b>28,3</b>	<b>17,3</b>	<b>79,1</b>	<b>64,7</b>	<b>50</b>	<b>35,6</b>	<b>22,5</b>
wrocławski ..... a	71	56,9	42,6	29	17,3	79,2	65	50,2	36,1	22,4
..... b	<b>72,5</b>	<b>58,1</b>	<b>43,7</b>	<b>29,9</b>	<b>18,1</b>	<b>80,1</b>	<b>65,6</b>	<b>50,9</b>	<b>36,4</b>	<b>23,1</b>
m. Wrocław ..... a	72,1	57,9	43,7	29,9	18,4	80,5	65,8	51,1	36,5	23,2
..... b	<b>73,5</b>	<b>59,1</b>	<b>44,8</b>	<b>30,9</b>	<b>19,5</b>	<b>81,2</b>	<b>66,9</b>	<b>52,1</b>	<b>37,6</b>	<b>24,1</b>
WIEŚ RURAL AREAS										
<b>RAZEM</b> ..... a	70,3	55,9	41,8	28,1	16,7	79,4	65,1	50,3	35,9	22,6
<b>TOTAL</b> ..... b	<b>70,7</b>	<b>56,3</b>	<b>42,0</b>	<b>28,3</b>	<b>17,1</b>	<b>80,2</b>	<b>65,7</b>	<b>50,9</b>	<b>36,4</b>	<b>23,1</b>
Podregiony: Subregions:										
jeleniogórski ..... a	69,5	55,1	40,7	27,2	16,1	77,9	64,0	49,1	34,9	21,5
..... b	<b>70,6</b>	<b>56,1</b>	<b>41,8</b>	<b>28,0</b>	<b>17,0</b>	<b>80,1</b>	<b>65,5</b>	<b>50,6</b>	<b>36,1</b>	<b>22,9</b>
legnicko-głogowski ..... a	70,0	55,8	41,7	28,2	16,6	80,1	65,6	50,7	36,3	22,8
..... b	<b>69,9</b>	<b>55,7</b>	<b>41,2</b>	<b>27,7</b>	<b>16,5</b>	<b>79,8</b>	<b>65,2</b>	<b>50,4</b>	<b>36,1</b>	<b>22,9</b>
wałbrzyski ..... a	70,3	56,1	42,1	28,6	17,1	79,3	65,1	50,4	35,8	22,7
..... b	<b>70,5</b>	<b>56,2</b>	<b>42,1</b>	<b>28,6</b>	<b>17,4</b>	<b>79,4</b>	<b>65,0</b>	<b>50,3</b>	<b>35,8</b>	<b>22,4</b>
wrocławski ..... a	71,0	56,5	42,4	28,6	17,0	80,0	65,7	51,0	36,6	23,1
..... b	<b>71,1</b>	<b>56,8</b>	<b>42,4</b>	<b>28,5</b>	<b>17,2</b>	<b>80,8</b>	<b>66,4</b>	<b>51,6</b>	<b>37,0</b>	<b>23,6</b>
m. Wrocław ..... a	x	x	x	x	x	x	x	x	x	x
..... b	<b>x</b>	<b>x</b>	<b>x</b>	<b>x</b>	<b>x</b>	<b>x</b>	<b>x</b>	<b>x</b>	<b>x</b>	<b>x</b>

Źródło: Trwanie życia w 2009 r., GUS, Warszawa 2010, Trwanie życia w 2010 r., GUS, Warszawa 2011.

Source: Life expectancy tables of Poland 2009, Central Statistical Office, Warsaw 2010, Life expectancy tables of Poland 2010, Central Statistical Office, Warsaw 2011.

TABL. 44(53). ZGONY NIEMOWLĄT WEDŁUG PRZYCZYN, WIEKU ORAZ PŁCI ZMARŁYCH  
 INFANT DEATHS BY CAUSES, AGE AND SEX OF DECEASED

WYSZCZEGÓLNIENIE SPECIFICATION a - 2008 b - 2009	Ogółem Total	W tym dziew- czynki Of which females	Z ogółem w miastach Of total in urban areas		Z ogółem w wieku Of total at age				
			razem total	w tym dziew- czynki of which females	0 – 27 dni days	28 – 29 dni days	1 – 5 miesiące months	6 – 11 miesiące months	
									w tym 0 dni of which 0 days
<b>OGÓŁEM</b> ..... a	220	108	140	65	157	55	1	47	15
<b>TOTAL</b> ..... b	194	78	128	43	136	54	1	43	14
Choroby zakaźne i pasożytnicze..... a	-	-	-	-	-	-	-	-	-
<i>Infectious and parasitic diseases</i> ..... b	5	2	4	2	1	-	-	3	1
w tym posocznica ..... a	-	-	-	-	-	-	-	-	-
<i>of which septicaemia</i> ..... b	3	1	3	1	1	-	-	1	1
Nowotwory ..... a	-	-	-	-	-	-	-	-	-
<i>Neoplasms</i> ..... b	1	1	-	-	-	-	-	1	-
Choroby krwi i narządów krwiotwórczych..... a	-	-	-	-	-	-	-	-	-
<i>Diseases of blood and blood-forming organs</i> ..... b	-	-	-	-	-	-	-	-	-
Zaburzenia wydzielania wewnętrznego, stanu odżywiania i przemiany metabolicznej..... a	-	-	-	-	-	-	-	-	-
<i>Endocrine, nutritional and metabolic diseases</i> ..... b	-	-	-	-	-	-	-	-	-
Choroby układu i narządów zmysłów ..... a	2	1	1	1	-	-	-	1	1
<i>Diseases of the nervous system and sense organs</i> ..... b	2	1	2	1	-	-	-	1	1
Choroby układu oddechowego..... a	5	2	3	1	3	-	-	1	1
<i>Diseases of the respiratory system</i> ..... b	5	1	2	1	1	-	1	2	1
w tym zapalenie płuc .... a	4	2	2	1	2	-	-	1	1
<i>of which pneumonia</i> ..... b	4	1	1	1	1	-	1	1	1
Niektóre stany powstające w okresie około- porodowym..... a	138	60	88	37	115	42	-	20	3
<i>Certain conditions originating in the perinatal period</i> w tym: <i>of which:</i>	<b>98</b>	<b>41</b>	<b>66</b>	<b>25</b>	<b>86</b>	<b>32</b>	-	<b>8</b>	<b>4</b>
zaburzenia związane z czasem trwania ciąży i rozwoju płodu..... a	58	29	36	19	53	23	-	4	1
<i>disturbances connected with pre- gnancy and fetus development</i> ..... b	45	16	32	12	40	15	-	4	1
niedotlenienie we- wnątrzmaciczne i zamartwica urodze- niowa ..... a	12	5	9	4	10	2	-	2	-
<i>intrauterine hypoxia and birth asphyxia</i> ..... b	10	6	7	3	8	2	-	-	2
Wady rozwojowe wrodzone..... a	64	39	42	24	38	13	1	17	8
<i>Congenital anomalies</i> ..... b	62	22	43	10	41	20	-	17	4
Objawy i stany niedokładnie określone.. a	9	5	4	1	1	-	-	7	1
<i>Symptoms, and ill-defined conditions</i> ..... b	16	7	11	4	6	2	-	9	1
Zewnętrzne przyczyny zgonu..... a	2	1	2	1	-	-	-	1	1
<i>Outside causes of deaths</i> ..... b	3	1	-	-	-	-	-	2	1

TABL. 45(54). RUCH NATURALNY LUDNOŚCI WEDŁUG PODREGIONÓW, POWIATÓW I GMIN

VITAL STATISTICS OF POPULATION BY SUBREGIONS, POWIATS AND GMINAS

WYSZCZEGÓLNIENIE SPECIFICATION a - 2009 b - 2010	Małżeń- stwa <i>Marri- ages</i>	Urodze- nia żywe <i>Live births</i>	Zgony <i>Deaths</i>		Przyrost naturalny <i>Natural increase</i>	Małżeń- stwa <i>Marriag- es</i>	Urodze- nia żywe <i>Live births</i>	Zgony <i>Deaths</i>		Przyrost natural- ny <i>Natural increase</i>
			ogółem <i>total</i>	w tym niemowl- lą <i>of which infant deaths</i>				ogółem <i>total</i>	w tym niemowl- lą <i>of which infant deaths</i>	
<b>WOJEWÓDZTWO</b> ..... a	18024	29826	30872	194	-1046	6,30	10,40	10,70	6,50	-0,40
<b>VOIVODSHIP</b> ..... b	<b>16390</b>	<b>29549</b>	<b>29721</b>	<b>181</b>	<b>-172</b>	<b>5,70</b>	<b>10,30</b>	<b>10,30</b>	<b>6,13</b>	<b>-0,10</b>
<b>PODREGION</b>										
<b>JELENIÓGÓRSKI</b> ..... a	3548	5688	6623	40	-935	6,10	9,80	11,40	7,03	-1,60
<b>SUBREGION</b> ..... b	<b>3150</b>	<b>5571</b>	<b>6085</b>	<b>30</b>	<b>-514</b>	<b>5,40</b>	<b>9,60</b>	<b>10,50</b>	<b>5,39</b>	<b>-0,90</b>
POWIAT										
BOLESŁAWIECKI ..... a	632	983	873	12	110	7,10	11,00	9,80	12,21	1,20
..... b	<b>482</b>	<b>918</b>	<b>818</b>	<b>2</b>	<b>100</b>	<b>5,40</b>	<b>10,30</b>	<b>9,20</b>	<b>2,18</b>	<b>1,10</b>
<i>Gminy miejskie: Urban gminas:</i>										
Bolesławiec ..... a	317	395	426	8	-31	7,90	9,80	10,60	20,25	-0,80
..... b	<b>224</b>	<b>360</b>	<b>398</b>	<b>1</b>	<b>-38</b>	<b>5,60</b>	<b>9,00</b>	<b>9,90</b>	<b>2,78</b>	<b>-0,90</b>
<i>Gminy miejsko-wiejskie: Urban-rural gminas:</i>										
Nowogrodzic ..... a	95	180	132	-	48	6,30	12,00	8,80	-	3,20
..... b	<b>80</b>	<b>173</b>	<b>138</b>	<b>1</b>	<b>35</b>	<b>5,30</b>	<b>11,50</b>	<b>9,20</b>	<b>5,78</b>	<b>2,30</b>
w tym miasto ..... a	33	43	29	-	14	8,10	10,60	7,10	-	3,40
<i>of which city</i> ..... b	<b>22</b>	<b>40</b>	<b>29</b>	<b>1</b>	<b>11</b>	<b>5,40</b>	<b>9,90</b>	<b>7,20</b>	<b>25,00</b>	<b>2,70</b>
<i>Gminy wiejskie: Rural gminas:</i>										
Bolesławiec ..... a	84	172	129	1	43	6,40	13,10	9,80	5,81	3,30
..... b	<b>66</b>	<b>159</b>	<b>125</b>	-	<b>34</b>	<b>4,90</b>	<b>11,90</b>	<b>9,40</b>	-	<b>2,50</b>
Gromadka ..... a	44	60	53	1	7	7,90	10,80	9,60	16,67	1,30
..... b	<b>37</b>	<b>50</b>	<b>56</b>	-	<b>-6</b>	<b>6,70</b>	<b>9,10</b>	<b>10,20</b>	-	<b>-1,10</b>
Osiecznica ..... a	42	73	58	2	15	6,00	10,40	8,20	27,40	2,10
..... b	<b>36</b>	<b>90</b>	<b>37</b>	-	<b>53</b>	<b>5,10</b>	<b>12,80</b>	<b>5,20</b>	-	<b>7,50</b>
Warta Bolesławska ..... a	50	103	75	-	28	6,20	12,70	9,20	-	3,40
..... b	<b>39</b>	<b>86</b>	<b>64</b>	-	<b>22</b>	<b>4,70</b>	<b>10,50</b>	<b>7,80</b>	-	<b>2,70</b>
POWIAT JAWORSKI ..... a	357	514	611	3	-97	6,90	9,90	11,80	5,84	-1,90
..... b	<b>297</b>	<b>547</b>	<b>530</b>	<b>5</b>	<b>17</b>	<b>5,70</b>	<b>10,60</b>	<b>10,20</b>	<b>9,14</b>	<b>0,30</b>
<i>Gminy miejskie: Urban gminas:</i>										
Jawor ..... a	179	195	249	1	-54	7,40	8,10	10,40	5,13	-2,20
..... b	<b>134</b>	<b>226</b>	<b>214</b>	<b>2</b>	<b>12</b>	<b>5,60</b>	<b>9,40</b>	<b>8,90</b>	<b>8,85</b>	<b>0,50</b>
<i>Gminy miejsko-wiejskie: Urban-rural gminas:</i>										
Bo ków ..... a	72	122	125	1	-3	6,60	11,10	11,40	8,20	-0,30
..... b	<b>61</b>	<b>127</b>	<b>125</b>	<b>1</b>	<b>2</b>	<b>5,50</b>	<b>11,60</b>	<b>11,40</b>	<b>7,87</b>	<b>0,20</b>
w tym miasto ..... a	35	49	71	1	-22	6,60	9,20	13,30	20,41	-4,10
<i>of which city</i> ..... b	<b>23</b>	<b>53</b>	<b>59</b>	<b>1</b>	<b>-6</b>	<b>4,30</b>	<b>10,00</b>	<b>11,10</b>	<b>18,87</b>	<b>-1,10</b>
<i>Gminy wiejskie: Rural gminas:</i>										
Męcinka ..... a	24	57	59	1	-2	5,00	11,90	12,30	17,54	-0,40
..... b	<b>30</b>	<b>46</b>	<b>56</b>	-	<b>-10</b>	<b>6,20</b>	<b>9,60</b>	<b>11,70</b>	-	<b>-2,10</b>
Mściwojów ..... a	23	47	61	-	-14	5,70	11,70	15,20	-	-3,50
..... b	<b>16</b>	<b>57</b>	<b>47</b>	-	<b>10</b>	<b>4,00</b>	<b>14,20</b>	<b>11,70</b>	-	<b>2,50</b>
Paszowice ..... a	32	44	54	-	-10	8,20	11,30	13,90	-	-2,60
..... b	<b>27</b>	<b>47</b>	<b>38</b>	-	<b>9</b>	<b>6,90</b>	<b>12,00</b>	<b>9,70</b>	-	<b>2,30</b>
Wądroże Wiekie ..... a	27	49	63	-	-14	6,60	12,00	15,50	-	-3,40
..... b	<b>29</b>	<b>44</b>	<b>50</b>	<b>2</b>	<b>-6</b>	<b>7,10</b>	<b>10,80</b>	<b>12,30</b>	<b>45,45</b>	<b>-1,50</b>
POWIAT										
JELENIÓGÓRSKI ..... a	351	593	785	4	-192	5,50	9,30	12,30	6,75	-3,00
..... b	<b>334</b>	<b>564</b>	<b>753</b>	<b>3</b>	<b>-189</b>	<b>5,20</b>	<b>8,80</b>	<b>11,80</b>	<b>5,32</b>	<b>-3,00</b>
<i>Gminy miejskie: Urban gminas:</i>										
Karpacz ..... a	28	48	52	-	-4	5,70	9,80	10,60	-	-0,80
..... b	<b>28</b>	<b>36</b>	<b>68</b>	-	<b>-32</b>	<b>5,70</b>	<b>7,40</b>	<b>13,90</b>	-	<b>-6,60</b>
Kowary ..... a	61	114	149	1	-35	5,20	9,80	12,80	8,77	-3,00
..... b	<b>58</b>	<b>104</b>	<b>132</b>	<b>2</b>	<b>-28</b>	<b>5,00</b>	<b>9,00</b>	<b>11,40</b>	<b>19,23</b>	<b>-2,40</b>
Piechowice ..... a	44	59	81	1	-22	6,80	9,10	12,40	16,95	-3,40
..... b	<b>41</b>	<b>70</b>	<b>93</b>	-	<b>-23</b>	<b>6,30</b>	<b>10,80</b>	<b>14,30</b>	-	<b>-3,50</b>



TABL. 45(54). RUCH NATURALNY LUDNOŚCI WEDŁUG PODREGIONÓW, POWIATÓW I GMIN (cd.)

VITAL STATISTICS OF POPULATION BY SUBREGIONS, POWIATS AND GMINAS (cont.)

WYSZCZEGÓLNIENIE SPECIFICATION a - 2009 b - 2010	Małżeństwa <i>Marriages</i>	Urodzenia żywe <i>Live births</i>	Zgony <i>Deaths</i>		Przyrost naturalny <i>Natural increase</i>	Małżeństwa <i>Marriages</i>	Urodzenia żywe <i>Live births</i>	Zgony <i>Deaths</i>		Przyrost naturalny <i>Natural increase</i>
			ogółem <i>total</i>	w tym niemowląt <i>of which infants deaths</i>				ogółem <i>total</i>	w tym niemowląt <i>of which infant deaths</i>	
<b>PODREGION</b>										
<b>JELENIOGÓRSKI (cd.)</b>										
<b>SUBREGION (cont.)</b>										
POWIAT JELENIOGÓRSKI (dok.) (cont.)										
Gminy miejskie (dok.): Urban gminas (cont.):										
Szklarska Poręba..... a	43	56	97	1	-41	6,30	8,20	14,20	17,86	-6,00
b	<b>38</b>	<b>53</b>	<b>77</b>	-	<b>-24</b>	<b>5,60</b>	<b>7,90</b>	<b>11,40</b>	-	<b>-3,60</b>
Gminy wiejskie: Rural gminas:										
Janowice Wielkie ..... a	33	46	67	-	-21	8,10	11,20	16,40	-	-5,10
b	<b>16</b>	<b>39</b>	<b>51</b>	-	<b>-12</b>	<b>3,90</b>	<b>9,50</b>	<b>12,40</b>	-	<b>-2,90</b>
Jeżów Sudecki..... a	33	61	60	-	1	5,00	9,20	9,10	-	0,20
b	<b>40</b>	<b>59</b>	<b>86</b>	-	<b>-27</b>	<b>5,90</b>	<b>8,70</b>	<b>12,70</b>	-	<b>-4,00</b>
Mysłakowice ..... a	56	86	139	-	-53	5,60	8,50	13,80	-	-5,30
b	<b>58</b>	<b>77</b>	<b>97</b>	-	<b>-20</b>	<b>5,70</b>	<b>7,60</b>	<b>9,60</b>	-	<b>-2,00</b>
Podgórzyn ..... a	39	75	78	1	-3	5,00	9,60	10,00	13,33	-0,40
b	<b>32</b>	<b>77</b>	<b>91</b>	<b>1</b>	<b>-14</b>	<b>4,10</b>	<b>9,80</b>	<b>11,60</b>	<b>12,99</b>	<b>-1,80</b>
Stara Kamienica ..... a	14	48	62	-	-14	2,70	9,10	11,80	-	-2,70
b	<b>23</b>	<b>49</b>	<b>58</b>	-	<b>-9</b>	<b>4,40</b>	<b>9,30</b>	<b>11,00</b>	-	<b>-1,70</b>
POWIAT										
KAMIENOGÓRSKI ..... a	239	474	517	1	-43	5,20	10,30	11,20	2,11	-0,90
b	<b>247</b>	<b>457</b>	<b>492</b>	-	<b>-35</b>	<b>5,40</b>	<b>9,90</b>	<b>10,70</b>	-	<b>-0,80</b>
Gminy miejskie: Urban gminas:										
Kamienna Góra..... a	106	187	254	-	-67	5,10	8,90	12,10	-	-3,20
b	<b>119</b>	<b>208</b>	<b>224</b>	-	<b>-16</b>	<b>5,70</b>	<b>10,00</b>	<b>10,80</b>	-	<b>-0,80</b>
Gminy miejsko-wiejskie: Urban-rural gminas:										
Lubawka ..... a	65	117	134	-	-17	5,60	10,10	11,60	-	-1,50
b	<b>68</b>	<b>119</b>	<b>125</b>	-	<b>-6</b>	<b>5,90</b>	<b>10,30</b>	<b>10,80</b>	-	<b>-0,50</b>
w tym miasto ..... a	33	62	80	-	-18	5,10	9,70	12,50	-	-2,80
of which city b	<b>38</b>	<b>67</b>	<b>74</b>	-	<b>-7</b>	<b>6,00</b>	<b>10,50</b>	<b>11,60</b>	-	<b>-1,10</b>
Gminy wiejskie: Rural gminas:										
Kamienna Góra..... a	41	113	79	-	34	4,60	12,60	8,80	-	3,80
b	<b>43</b>	<b>89</b>	<b>78</b>	-	<b>11</b>	<b>4,80</b>	<b>9,90</b>	<b>8,70</b>	-	<b>1,20</b>
Marciszów..... a	27	57	50	1	7	5,80	12,20	10,70	17,54	1,50
b	<b>17</b>	<b>41</b>	<b>65</b>	-	<b>-24</b>	<b>3,70</b>	<b>8,80</b>	<b>14,00</b>	-	<b>-5,20</b>
POWIAT LUBAŃSKI..... a	351	573	678	6	-105	6,20	10,10	11,90	10,47	-1,80
b	<b>308</b>	<b>515</b>	<b>542</b>	<b>4</b>	<b>-27</b>	<b>5,40</b>	<b>9,10</b>	<b>9,60</b>	<b>7,77</b>	<b>-0,50</b>
Gminy miejskie: Urban gminas:										
Lubań ..... a	131	235	220	2	15	6,00	10,70	10,00	8,51	0,70
b	<b>125</b>	<b>202</b>	<b>217</b>	<b>2</b>	<b>-15</b>	<b>5,70</b>	<b>9,30</b>	<b>9,90</b>	<b>9,90</b>	<b>-0,70</b>
Świeradów-Zdrój..... a	26	53	55	-	-2	5,70	11,70	12,10	-	-0,40
b	<b>20</b>	<b>45</b>	<b>36</b>	-	<b>9</b>	<b>4,40</b>	<b>10,00</b>	<b>8,00</b>	-	<b>2,00</b>
Gminy miejsko-wiejskie: Urban-rural gminas:										
Leśna..... a	58	93	128	1	-35	5,40	8,70	12,00	10,75	-3,30
b	<b>45</b>	<b>100</b>	<b>95</b>	<b>1</b>	<b>5</b>	<b>4,20</b>	<b>9,40</b>	<b>8,90</b>	<b>10,00</b>	<b>0,50</b>
w tym miasto ..... a	19	34	53	-	-19	4,00	7,20	11,30	-	-4,00
of which city b	<b>19</b>	<b>43</b>	<b>39</b>	-	<b>4</b>	<b>4,10</b>	<b>9,20</b>	<b>8,40</b>	-	<b>0,90</b>
Olszyna ..... a	51	61	107	1	-46	7,60	9,10	16,00	16,39	-6,90
b	<b>45</b>	<b>52</b>	<b>80</b>	-	<b>-28</b>	<b>6,80</b>	<b>7,80</b>	<b>12,10</b>	-	<b>-4,20</b>
w tym miasto ..... a	42	46	74	1	-28	8,90	9,70	15,60	21,74	-5,90
of which city b	<b>30</b>	<b>34</b>	<b>50</b>	-	<b>-16</b>	<b>6,40</b>	<b>7,20</b>	<b>10,60</b>	-	<b>-3,40</b>
Gminy wiejskie: Rural gminas:										
Lubań ..... a	38	65	70	1	-5	5,70	9,80	10,60	15,38	-0,80
b	<b>30</b>	<b>67</b>	<b>54</b>	<b>1</b>	<b>13</b>	<b>4,50</b>	<b>10,10</b>	<b>8,10</b>	<b>14,93</b>	<b>2,00</b>

TABL. 45(54). RUCH NATURALNY LUDNOŚCI WEDŁUG PODREGIONÓW, POWIATÓW I GMIN (cd.)

VITAL STATISTICS OF POPULATION BY SUBREGIONS, POWIATS AND GMINAS (cont.)

WYSZCZEGÓLNIENIE SPECIFICATION a - 2009 b - 2010	Małżeń- stwa <i>Marri- ages</i>	Urodze- nia żywe <i>Live births</i>	Zgony <i>Deaths</i>		Przyrost naturalny <i>Natural increase</i>	Małżeń- stwa <i>Marri- ages</i>	Urodze- nia żywe <i>Live births</i>	Zgony <i>Deaths</i>		Przyrost natural- ny <i>Natural increase</i>
			ogółem <i>total</i>	w tym niemow- ląt <i>of which infant deaths</i>				ogółem <i>total</i>	w tym niemow- ląt <i>of which infant deaths</i>	
<b>PODREGION</b>										
<b>JELENIOGÓRSKI (cd.)</b>										
<b>SUBREGION (cont.)</b>										
POWIAT LUBAŃSKI (dok.) (cont.)										
<i>Gminy wiejskie (dok.):</i>										
<i>Rural gminas (cont.):</i>										
Platerówka..... a	16	15	33	1	-18	9,40	8,80	19,40	66,67	-10,60
b	11	11	18	-	-7	6,50	6,50	10,70	-	-4,20
Siekierczyn..... a	31	51	65	-	-14	6,70	11,00	14,10	-	-3,00
b	32	38	42	-	-4	6,90	8,20	9,10	-	-0,90
POWIAT LWÓWECKI..... a	290	410	553	4	-143	6,10	8,60	11,60	9,76	-3,00
b	242	429	517	3	-88	5,10	9,10	10,90	6,99	-1,90
<i>Gminy miejsko-wiejskie:</i>										
<i>Urban-rural gminas:</i>										
Gryfów Śląski..... a	61	63	123	1	-60	6,00	6,20	12,20	15,87	-5,90
b	49	91	115	-	-24	4,90	9,10	11,50	-	-2,40
w tym miasto..... a	45	44	87	1	-43	6,50	6,30	12,50	22,73	-6,20
of which city b	32	61	77	-	-16	4,70	8,90	11,20	-	-2,30
Lubomierz..... a	40	53	72	1	-19	6,70	8,80	12,00	18,87	-3,20
b	28	54	51	1	3	4,70	9,00	8,50	18,52	0,50
w tym miasto..... a	10	16	13	-	3	5,40	8,70	7,00	-	1,60
of which city b	10	19	17	-	2	5,50	10,40	9,30	-	1,10
Lwówek Śląski..... a	115	180	185	2	-5	6,40	10,10	10,40	11,11	-0,30
b	101	172	182	1	-10	5,70	9,70	10,20	5,81	-0,60
w tym miasto..... a	67	77	113	1	-36	7,10	8,20	12,00	12,99	-3,80
of which city b	63	83	101	1	-18	6,80	8,90	10,80	12,05	-1,90
Mirsk..... a	46	79	120	-	-41	5,10	8,80	13,30	-	-4,60
b	39	78	109	-	-31	4,30	8,70	12,10	-	-3,50
w tym miasto..... a	18	43	55	-	-12	4,40	10,40	13,30	-	-2,90
of which city b	22	43	61	-	-18	5,30	10,40	14,80	-	-4,40
Wleń..... a	28	35	53	-	-18	6,10	7,70	11,60	-	-3,90
b	25	34	60	1	-26	5,50	7,50	13,20	29,41	-5,70
w tym miasto..... a	18	14	17	-	-3	9,70	7,50	9,10	-	-1,60
of which city b	10	15	27	1	-12	5,40	8,10	14,60	66,67	-6,50
POWIAT ZGORZELECKI... a	569	920	1014	5	-94	6,10	9,80	10,80	5,43	-1,00
b	535	916	964	3	-48	5,70	9,80	10,30	3,28	-0,50
<i>Gminy miejskie:</i>										
<i>Urban gminas:</i>										
Zawidów..... a	28	54	46	-	8	6,40	12,30	10,50	-	1,80
b	25	43	49	-	-6	5,70	9,80	11,20	-	-1,40
Zgorzelec..... a	215	271	383	-	-112	6,70	8,40	11,90	-	-3,50
b	192	266	333	2	-67	6,00	8,30	10,50	7,52	-2,10
<i>Gminy miejsko-wiejskie:</i>										
<i>Urban-rural gminas:</i>										
Bogatynia..... a	143	269	246	2	23	5,70	10,70	9,80	7,43	0,90
b	124	274	257	1	17	5,00	11,00	10,30	3,65	0,70
w tym miasto..... a	114	202	181	1	21	6,00	10,70	9,60	4,95	1,10
of which city b	95	199	180	1	19	5,10	10,60	9,60	5,03	1,00
Pieńsk..... a	53	104	112	2	-8	5,70	11,10	12,00	19,23	-0,90
b	50	90	97	-	-7	5,30	9,60	10,40	-	-0,70
w tym miasto..... a	41	62	67	-	-5	7,00	10,50	11,40	-	-0,80
of which city b	34	54	53	-	1	5,80	9,20	9,00	-	0,20
Węgliniec..... a	45	88	99	-	-11	5,10	10,00	11,20	-	-1,20
b	62	85	94	-	-9	7,10	9,70	10,70	-	-1,00
w tym miasto..... a	18	29	34	-	-5	5,90	9,50	11,20	-	-1,60
of which city b	24	19	35	-	-16	8,00	6,40	11,70	-	-5,30
<i>Gminy wiejskie:</i>										
<i>Rural gminas:</i>										
Sulików..... a	42	63	47	-	16	7,00	10,60	7,90	-	2,70
b	39	70	55	-	15	6,50	11,70	9,20	-	2,50

TABL. 45(54). RUCH NATURALNY LUDNOŚCI WEDŁUG PODREGIONÓW, POWIATÓW I GMIN (cd.)

VITAL STATISTICS OF POPULATION BY SUBREGIONS, POWIATS AND GMINAS (cont.)

WYSZCZEGÓLNIENIE SPECIFICATION a - 2009 b - 2010	Małżeństwa Marriages	Urodzenia żywe Live births	Zgony Deaths		Przyrost naturalny Natural increase	Małżeństwa Marriages	Urodzenia żywe Live births	Zgony Deaths		Przyrost naturalny Natural increase
			ogółem total	w tym niemowląt of which infant deaths				ogółem total	w tym niemowląt of which infant deaths	
<b>PODREGION JELENIOGÓRSKI (dok.) SUBREGION (cont.)</b>										
<b>POWIAT ZGORZELECKI (dok.) (cont.)</b>										
<i>Gminy wiejskie (dok.): Rural gminas (cont.)</i>										
Zgorzelec..... a	43	71	81	1	-10	5,30	8,70	10,00	14,08	-1,20
b	<b>43</b>	<b>88</b>	<b>79</b>	-	<b>9</b>	<b>5,30</b>	<b>10,80</b>	<b>9,70</b>	-	<b>1,10</b>
<b>POWIAT ŻŁOTORYJSKI...</b>	<b>300</b>	<b>477</b>	<b>543</b>	<b>4</b>	<b>-66</b>	<b>6,60</b>	<b>10,40</b>	<b>11,90</b>	<b>8,39</b>	<b>-1,40</b>
b	<b>248</b>	<b>496</b>	<b>417</b>	<b>3</b>	<b>79</b>	<b>5,40</b>	<b>10,90</b>	<b>9,10</b>	<b>6,05</b>	<b>1,70</b>
<i>Gminy miejskie: Urban gminas:</i>										
Wojcieszów..... a	17	36	46	-	-10	4,40	9,30	11,80	-	-2,60
b	<b>20</b>	<b>46</b>	<b>39</b>	-	<b>7</b>	<b>5,10</b>	<b>11,80</b>	<b>10,00</b>	-	<b>1,80</b>
Złotoryja ..... a	113	173	186	-	-13	6,90	10,50	11,30	-	-0,80
b	<b>88</b>	<b>169</b>	<b>130</b>	<b>1</b>	<b>39</b>	<b>5,40</b>	<b>10,30</b>	<b>7,90</b>	<b>5,92</b>	<b>2,40</b>
<i>Gmina miejsko-wiejska: Urban-rural gminas:</i>										
Świerzawa ..... a	40	79	111	1	-32	5,10	10,10	14,20	12,66	-4,10
b	<b>51</b>	<b>78</b>	<b>68</b>	<b>1</b>	<b>10</b>	<b>6,50</b>	<b>10,00</b>	<b>8,70</b>	<b>12,82</b>	<b>1,30</b>
w tym miasto ..... a	11	22	29	-	-7	4,50	9,10	11,90	-	-2,90
of which city b	<b>17</b>	<b>25</b>	<b>18</b>	-	<b>7</b>	<b>7,00</b>	<b>10,30</b>	<b>7,40</b>	-	<b>2,90</b>
<i>Gminy wiejskie: Rural gminas:</i>										
Pielgrzymka ..... a	22	51	50	2	1	4,60	10,70	10,50	39,22	0,20
b	<b>23</b>	<b>62</b>	<b>59</b>	-	<b>3</b>	<b>4,90</b>	<b>13,10</b>	<b>12,40</b>	-	<b>0,60</b>
Zagrodno ..... a	47	62	72	1	-10	8,40	11,00	12,80	16,13	-1,80
b	<b>19</b>	<b>63</b>	<b>56</b>	<b>1</b>	<b>7</b>	<b>3,40</b>	<b>11,30</b>	<b>10,00</b>	<b>15,87</b>	<b>1,30</b>
Złotoryja..... a	61	76	78	-	-2	8,50	10,50	10,80	-	-0,30
b	<b>47</b>	<b>78</b>	<b>65</b>	-	<b>13</b>	<b>6,50</b>	<b>10,80</b>	<b>9,00</b>	-	<b>1,80</b>
<i>Miasto na prawach powiatu: City with powiat status:</i>										
Jelenia Góra ..... a	459	744	1049	1	-305	5,40	8,80	12,40	1,34	-3,60
b	<b>457</b>	<b>729</b>	<b>1052</b>	<b>7</b>	<b>-323</b>	<b>5,40</b>	<b>8,70</b>	<b>12,50</b>	<b>9,60</b>	<b>-3,80</b>
<b>PODREGION LEGNICKO - -GŁOGOWSKI..... a</b>	<b>2997</b>	<b>4947</b>	<b>4064</b>	<b>25</b>	<b>883</b>	<b>6,70</b>	<b>11,00</b>	<b>9,00</b>	<b>5,05</b>	<b>2,00</b>
<b>SUBREGION b</b>	<b>2774</b>	<b>4981</b>	<b>4119</b>	<b>33</b>	<b>862</b>	<b>6,20</b>	<b>11,10</b>	<b>9,20</b>	<b>6,63</b>	<b>1,90</b>
<b>POWIAT GŁOGOWSKI..... a</b>	<b>654</b>	<b>1066</b>	<b>667</b>	<b>5</b>	<b>399</b>	<b>7,40</b>	<b>12,10</b>	<b>7,60</b>	<b>4,69</b>	<b>4,50</b>
b	<b>564</b>	<b>1059</b>	<b>666</b>	<b>7</b>	<b>393</b>	<b>6,40</b>	<b>12,00</b>	<b>7,60</b>	<b>6,61</b>	<b>4,50</b>
<i>Gminy miejskie: Urban gminas:</i>										
Głogów ..... a	546	780	482	3	298	8,00	11,40	7,00	3,85	4,30
b	<b>451</b>	<b>814</b>	<b>491</b>	<b>6</b>	<b>323</b>	<b>6,60</b>	<b>11,90</b>	<b>7,20</b>	<b>7,37</b>	<b>4,70</b>
<i>Gminy wiejskie: Rural gminas:</i>										
Głogów ..... a	41	81	48	-	33	7,00	13,80	8,20	-	5,60
b	<b>32</b>	<b>66</b>	<b>45</b>	-	<b>21</b>	<b>5,30</b>	<b>11,00</b>	<b>7,50</b>	-	<b>3,50</b>
Jerzmanowa ..... a	12	60	26	2	34	3,20	16,10	7,00	33,33	9,10
b	<b>19</b>	<b>47</b>	<b>32</b>	-	<b>15</b>	<b>4,90</b>	<b>12,20</b>	<b>8,30</b>	-	<b>3,90</b>
Kotla ..... a	19	58	42	-	16	4,60	13,90	10,10	-	3,80
b	<b>17</b>	<b>57</b>	<b>41</b>	<b>1</b>	<b>16</b>	<b>4,00</b>	<b>13,50</b>	<b>9,70</b>	<b>17,54</b>	<b>3,80</b>
Pęcław ..... a	18	30	28	-	2	7,70	12,90	12,00	-	0,90
b	<b>17</b>	<b>36</b>	<b>18</b>	-	<b>18</b>	<b>7,30</b>	<b>15,50</b>	<b>7,70</b>	-	<b>7,70</b>
Żukowice ..... a	18	57	41	-	16	5,10	16,30	11,70	-	4,60
b	<b>28</b>	<b>39</b>	<b>39</b>	-	-	<b>7,90</b>	<b>11,10</b>	<b>11,10</b>	-	-
<b>POWIAT GÓROWSKI..... a</b>	<b>252</b>	<b>399</b>	<b>415</b>	-	<b>-16</b>	<b>6,90</b>	<b>10,90</b>	<b>11,30</b>	-	<b>-0,40</b>
b	<b>207</b>	<b>426</b>	<b>372</b>	<b>2</b>	<b>54</b>	<b>5,60</b>	<b>11,60</b>	<b>10,10</b>	<b>4,69</b>	<b>1,50</b>
<i>Gminy miejsko-wiejskie: Urban-rural gminas:</i>										
Góra ..... a	143	212	230	-	-18	6,80	10,10	11,00	-	-0,90
b	<b>122</b>	<b>245</b>	<b>186</b>	<b>1</b>	<b>59</b>	<b>5,80</b>	<b>11,70</b>	<b>8,90</b>	<b>4,08</b>	<b>2,80</b>
w tym miasto ..... a	98	120	137	-	-17	7,80	9,60	11,00	-	-1,40
of which city b	<b>65</b>	<b>136</b>	<b>103</b>	<b>1</b>	<b>33</b>	<b>5,20</b>	<b>10,90</b>	<b>8,30</b>	<b>7,35</b>	<b>2,60</b>

TABL. 45(54). RUCH NATURALNY LUDNOŚCI WEDŁUG PODREGIONÓW, POWIATÓW I GMIN (cd.)

VITAL STATISTICS OF POPULATION BY SUBREGIONS, POWIATS AND GMINAS (cont.)

WYSZCZEGÓLNIENIE SPECIFICATION a - 2009 b - 2010	Małżeń- stwa <i>Marri- ages</i>	Urodze- nia żywe <i>Live births</i>	Zgony Deaths		Przyrost natural- ny <i>Natural increase</i>	Małżeń- stwa <i>Marriag- es</i>	Urodze- nia żywe <i>Live births</i>	Zgony Deaths		Przyrost natural- ny <i>Natural increase</i>
			ogółem <i>total</i>	w tym niemow- lą <i>of which infant deaths</i>				ogółem <i>total</i>	w tym niemow- lą <i>of which infant deaths</i>	
<b>PODREGION LEGNICKO – – GŁOGOWSKI (cd.) SUBREGION (cont.)</b>										
POWIAT GÓROWSKI (dok.) (cont.)										
<i>Gminy miejsko-wiejskie (dok.): Urban-rural gminas (cont.):</i>										
Wąsosz..... a	59	90	92	-	-2	7,90	12,00	12,30	-	-0,30
b	40	82	86	1	-4	5,40	11,00	11,50	12,20	-0,50
w tym miasto ..... a	26	28	36	-	-8	9,40	10,10	13,00	-	-2,90
of which city b	17	26	32	-	-6	6,20	9,40	11,60	-	-2,20
<i>Gminy wiejskie: Rural gminas:</i>										
Jemielno ..... a	25	35	29	-	6	7,90	11,10	9,20	-	1,90
b	12	43	40	-	3	3,80	13,80	12,80	-	1,00
Niechłów ..... a	25	62	64	-	-2	4,90	12,10	12,50	-	-0,40
b	33	56	60	-	-4	6,40	10,90	11,70	-	-0,80
POWIAT LEGNICKI..... a	335	594	535	6	59	6,20	11,10	10,00	10,10	1,10
b	304	583	601	4	-18	5,60	10,80	11,20	6,86	-0,30
<i>Gminy miejskie: Urban gminas:</i>										
Chojnów..... a	110	156	141	1	15	7,60	10,80	9,80	6,41	1,00
b	96	144	134	-	10	6,70	10,00	9,30	-	0,70
<i>Gminy miejsko-wiejskie: Urban-rural gminas:</i>										
Prochowice ..... a	32	77	64	1	13	4,20	10,20	8,40	12,99	1,70
b	48	90	85	-	5	6,30	11,80	11,20	-	0,70
w tym miasto ..... a	17	40	27	-	13	4,50	10,70	7,20	-	3,50
of which city b	23	44	38	-	6	6,20	11,80	10,20	-	1,60
<i>Gminy wiejskie: Rural gminas:</i>										
Chojnów ..... a	52	106	91	1	15	5,50	11,20	9,60	9,43	1,60
b	46	99	94	2	5	4,90	10,50	9,90	20,20	0,50
Krotoszyce..... a	15	43	24	-	19	5,20	14,90	8,30	-	6,60
b	26	37	35	1	2	8,90	12,70	12,00	27,03	0,70
Kunice ..... a	34	59	41	2	18	6,20	10,80	7,50	33,90	3,30
b	20	61	65	-	-4	3,60	10,90	11,60	-	-0,70
Legnickie Pole ..... a	30	53	59	-	-6	6,00	10,60	11,80	-	-1,20
b	21	54	64	-	-10	4,20	10,70	12,70	-	-2,00
Miłkowice ..... a	44	63	81	1	-18	7,20	10,30	13,30	15,87	-2,90
b	33	61	70	-	-9	5,40	9,90	11,40	-	-1,50
Ruja ..... a	18	37	34	-	3	6,60	13,50	12,40	-	1,10
b	14	37	54	1	-17	5,10	13,50	19,70	27,03	-6,20
POWIAT LUBIŃSKI..... a	702	1116	834	1	282	6,70	10,60	7,90	0,90	2,70
b	739	1122	861	7	261	7,00	10,60	8,10	6,24	2,50
<i>Gminy miejskie: Urban gminas:</i>										
Lubin..... a	514	768	552	-	216	6,80	10,20	7,30	-	2,90
b	537	781	572	5	209	7,20	10,40	7,60	6,40	2,80
<i>Gminy miejsko-wiejskie: Urban-rural gminas:</i>										
Ścinawa..... a	71	107	122	-	-15	6,80	10,30	11,70	-	-1,40
b	74	103	109	-	-6	7,10	9,90	10,50	-	-0,60
w tym miasto ..... a	37	52	66	-	-14	6,40	9,00	11,40	-	-2,40
of which city b	42	60	58	-	2	7,30	10,40	10,10	-	0,30
<i>Gminy wiejskie: Rural gminas:</i>										
Lubin..... a	62	140	84	-	56	4,90	11,10	6,70	-	4,40
b	77	150	110	2	40	5,90	11,50	8,40	13,33	3,10
Rudna..... a	55	101	76	1	25	7,60	13,90	10,50	9,90	3,40
b	51	88	70	-	18	7,00	12,00	9,50	-	2,50
POWIAT POLKOWICKI..... a	435	761	535	4	226	7,10	12,40	8,70	5,26	3,70
b	373	738	570	5	168	6,00	11,90	9,20	6,78	2,70

TABL. 45(54). RUCH NATURALNY LUDNOŚCI WEDŁUG PODREGIONÓW, POWIATÓW I GMIN (cd.)

VITAL STATISTICS OF POPULATION BY SUBREGIONS, POWIATS AND GMINAS (cont.)

WYSZCZEGÓLNIENIE SPECIFICATION a - 2009 b - 2010	Małżeń- stwa <i>Marri- ages</i>	Urodze- nia żywe <i>Live births</i>	Zgony <i>Deaths</i>		Przyrost natural- ny <i>Natural increase</i>	Małżeń- stwa <i>Marriag- es</i>	Urodze- nia żywe <i>Live births</i>	Zgony <i>Deaths</i>		Przyrost natural- ny <i>Natural increase</i>	
			ogółem <i>total</i>	w tym niemow- ląt <i>of which infant deaths</i>				ogółem <i>total</i>	w tym niemow- ląt <i>of which infant deaths</i>		
											w liczbach bezwzględnych <i>in absolute figures</i>
<b>PODREGION LEGNICKO –</b>											
<b>–GŁOGOWSKI (dok.)</b>											
<b>SUBREGION (cont.)</b>											
POWIAT POLKOWICKI (dok.) (cont.)											
<i>Gminy miejsko-wiejskie:</i> <i>Urban-rural gminas:</i>											
Chocianów.....	a	97	148	117	1	31	7,50	11,50	9,10	6,76	2,40
	b	<b>66</b>	<b>148</b>	<b>130</b>	-	<b>18</b>	<b>5,10</b>	<b>11,50</b>	<b>10,10</b>	-	<b>1,40</b>
w tym miasto .....	a	61	98	71	-	27	7,40	11,90	8,60	-	3,30
of which city .....	b	<b>46</b>	<b>85</b>	<b>77</b>	-	<b>8</b>	<b>5,60</b>	<b>10,40</b>	<b>9,40</b>	-	<b>1,00</b>
Po kowice .....	a	187	319	179	2	140	7,20	12,30	6,90	6,27	5,40
	b	<b>156</b>	<b>319</b>	<b>207</b>	<b>1</b>	<b>112</b>	<b>5,90</b>	<b>12,20</b>	<b>7,90</b>	<b>3,13</b>	<b>4,30</b>
w tym miasto .....	a	170	268	145	1	123	7,70	12,10	6,60	3,73	5,60
of which city .....	b	<b>145</b>	<b>283</b>	<b>174</b>	<b>1</b>	<b>109</b>	<b>6,50</b>	<b>12,80</b>	<b>7,90</b>	<b>3,53</b>	<b>4,90</b>
Przemków.....	a	56	90	103	-	-13	6,30	10,10	11,60	-	-1,50
	b	<b>54</b>	<b>92</b>	<b>81</b>	<b>1</b>	<b>11</b>	<b>6,10</b>	<b>10,40</b>	<b>9,20</b>	<b>10,87</b>	<b>1,20</b>
w tym miasto .....	a	44	61	63	-	-2	6,70	9,30	9,60	-	-0,30
of which city .....	b	<b>36</b>	<b>66</b>	<b>61</b>	<b>1</b>	<b>5</b>	<b>5,50</b>	<b>10,10</b>	<b>9,40</b>	<b>15,15</b>	<b>0,80</b>
<i>Gminy wiejskie:</i> <i>Rural gminas:</i>											
Gaworzyce.....	a	31	58	39	-	19	8,00	14,90	10,00	-	4,90
	b	<b>35</b>	<b>54</b>	<b>39</b>	-	<b>15</b>	<b>9,00</b>	<b>13,80</b>	<b>10,00</b>	-	<b>3,80</b>
Grębocice .....	a	33	69	59	1	10	6,20	13,00	11,10	14,49	1,90
	b	23	59	64	2	-5	4,30	11,10	12,00	33,90	-0,90
Radwanice.....	a	31	77	38	-	39	6,80	16,80	8,30	-	8,50
	b	39	66	49	1	17	8,50	14,30	10,60	15,15	3,70
Miasto na prawach powiatu: <i>City with powiat status:</i>											
Legnica .....	a	619	1011	1078	9	-67	5,90	9,70	10,30	8,90	-0,60
	b	<b>587</b>	<b>1053</b>	<b>1049</b>	<b>8</b>	<b>4</b>	<b>5,70</b>	<b>10,10</b>	<b>10,10</b>	<b>7,60</b>	-
<b>PODREGION</b>											
<b>WAŁBRZYSKI .....</b>											
<b>SUBREGION</b>											
	a	4175	6584	8027	48	-1443	6,10	9,70	11,80	7,29	-2,10
	b	<b>3738</b>	<b>6240</b>	<b>7990</b>	<b>37</b>	<b>-1750</b>	<b>5,50</b>	<b>9,20</b>	<b>11,80</b>	<b>5,93</b>	<b>-2,60</b>
POWIAT											
DZIERŻONIOWSKI .....	a	615	954	1330	6	-376	5,90	9,20	12,80	6,29	-3,60
	b	<b>567</b>	<b>956</b>	<b>1228</b>	<b>7</b>	<b>-272</b>	<b>5,50</b>	<b>9,20</b>	<b>11,80</b>	<b>7,32</b>	<b>-2,60</b>
<i>Gminy miejskie:</i> <i>Urban gminas:</i>											
Bielawa .....	a	165	279	416	-	-137	5,30	8,90	13,30	-	-4,40
	b	<b>172</b>	<b>277</b>	<b>390</b>	<b>3</b>	<b>-113</b>	<b>5,50</b>	<b>8,90</b>	<b>12,60</b>	<b>10,83</b>	<b>-3,60</b>
Dzierżonów .....	a	202	307	415	4	-108	5,90	8,90	12,10	13,03	-3,10
	b	<b>182</b>	<b>311</b>	<b>409</b>	<b>2</b>	<b>-98</b>	<b>5,30</b>	<b>9,10</b>	<b>12,00</b>	<b>6,43</b>	<b>-2,90</b>
Pieszycy .....	a	62	79	136	2	-57	6,60	8,40	14,50	25,32	-6,10
	b	<b>66</b>	<b>83</b>	<b>112</b>	<b>1</b>	<b>-29</b>	<b>7,10</b>	<b>8,90</b>	<b>12,00</b>	<b>12,05</b>	<b>-3,10</b>
Piława Górna .....	a	44	55	70	-	-15	6,50	8,10	10,40	-	-2,20
	b	<b>35</b>	<b>70</b>	<b>67</b>	-	<b>3</b>	<b>5,20</b>	<b>10,40</b>	<b>9,90</b>	-	<b>0,40</b>
<i>Gminy miejsko-wiejskie:</i> <i>Urban-rural gminas:</i>											
Niemcza.....	a	39	76	102	-	-26	6,60	12,80	17,20	-	-4,40
	b	<b>33</b>	<b>43</b>	<b>69</b>	-	<b>-26</b>	<b>5,60</b>	<b>7,30</b>	<b>11,70</b>	-	<b>-4,40</b>
w tym miasto .....	a	24	41	65	-	-24	7,70	13,20	20,90	-	-7,70
of which city .....	b	<b>17</b>	<b>13</b>	<b>45</b>	-	<b>-32</b>	<b>5,50</b>	<b>4,20</b>	<b>14,50</b>	-	<b>-10,30</b>
<i>Gminy wiejskie:</i> <i>Rural gminas:</i>											
Dzierżonów .....	a	57	77	112	-	-35	6,10	8,30	12,10	-	-3,80
	b	<b>43</b>	<b>94</b>	<b>103</b>	<b>1</b>	<b>-9</b>	<b>4,60</b>	<b>10,10</b>	<b>11,10</b>	<b>10,64</b>	<b>-1,00</b>
Łagiewniki.....	a	46	81	79	-	2	6,30	11,10	10,80	-	0,30
	b	<b>36</b>	<b>78</b>	<b>78</b>	-	-	<b>4,90</b>	<b>10,60</b>	<b>10,60</b>	-	-
POWIAT KŁODZKI .....											
	a	1047	1615	1979	11	-364	6,30	9,80	12,00	6,81	-2,20
	b	<b>937</b>	<b>1496</b>	<b>1997</b>	<b>9</b>	<b>-501</b>	<b>5,70</b>	<b>9,10</b>	<b>12,20</b>	<b>6,02</b>	<b>-3,10</b>

TABL. 45(54). RUCH NATURALNY LUDNOŚCI WEDŁUG PODREGIONÓW, POWIATÓW I GMIN (cd.)

VITAL STATISTICS OF POPULATION BY SUBREGIONS, POWIATS AND GMINAS (cont.)

WYSZCZEGÓLNIENIE SPECIFICATION a - 2009 b - 2010	Małżeń- stwa <i>Marri- ages</i>	Urodze- nia żywe <i>Live births</i>	Zgony <i>Deaths</i>		Przyrost natural- ny <i>Natural increase</i>	Małżeń- stwa <i>Marriag- es</i>	Urodze- nia żywe <i>Live births</i>	Zgony <i>Deaths</i>		Przyrost natural- ny <i>Natural increase</i>
			ogółem <i>total</i>	w tym niemow- ląt <i>of which infant deaths</i>				ogółem <i>total</i>	w tym niemow- ląt <i>of which infant deaths</i>	
<b>PODREGION</b>										
<b>WAŁBRZYSKI (cd.)</b>										
<b>SUBREGION (cont.)</b>										
POWIAT KŁODZKI										
(dok.) (cont.)										
Gminy miejskie:										
Urban gminas:										
Duszniki-Zdrój..... a	27	38	71	2	-33	5,40	7,60	14,20	52,63	-6,60
b	27	41	55	-	-14	5,50	8,30	11,20	-	-2,80
Kłodzko..... a	186	350	354	2	-4	6,60	12,50	12,60	5,71	-0,10
b	148	251	359	2	-108	5,30	9,00	12,90	7,97	-3,90
Kudowa-Zdrój ..... a	34	115	102	-	13	3,30	11,30	10,00	-	1,30
b	61	95	102	-	-7	6,00	9,40	10,10	-	-0,70
Nowa Ruda..... a	174	259	288	-	-29	7,20	10,80	12,00	-	-1,20
b	132	202	308	1	-106	5,50	8,50	12,90	4,95	-4,40
Polanica-Zdrój..... a	40	45	86	1	-41	6,00	6,70	12,90	22,22	-6,10
b	33	54	77	-	-23	5,00	8,10	11,60	-	-3,50
Gminy miejsko-wiejskie:										
Urban-rural gminas:										
Bystrzyca Kłodzka ..... a	136	180	282	-	-102	7,00	9,20	14,50	-	-5,20
b	100	167	237	1	-70	5,20	8,60	12,20	5,99	-3,60
w tym miasto ..... a	70	113	148	-	-35	6,60	10,70	14,00	-	-3,30
of which city b	50	90	139	1	-49	4,80	8,60	13,20	11,11	-4,70
Lądek-Zdrój ..... a	50	75	109	-	-34	5,80	8,70	12,60	-	-3,90
b	39	75	99	1	-24	4,50	8,70	11,50	13,33	-2,80
w tym miasto ..... a	39	53	75	-	-22	6,40	8,70	12,40	-	-3,60
of which city b	29	48	76	-	-28	4,80	8,00	12,60	-	-4,70
Międzylesie..... a	53	80	68	-	12	7,10	10,70	9,10	-	1,60
b	47	83	84	-	-1	6,30	11,10	11,20	-	-0,10
w tym miasto ..... a	17	41	17	-	24	6,10	14,70	6,10	-	8,60
of which city b	20	34	24	-	10	7,10	12,10	8,60	-	3,60
Radków ..... a	56	120	95	3	25	6,00	12,90	10,20	25,00	2,70
b	70	94	113	-	-19	7,50	10,10	12,20	-	-2,00
w tym miasto ..... a	15	25	29	-	-4	6,00	10,10	11,70	-	-1,60
of which city b	13	24	31	-	-7	5,30	9,70	12,60	-	-2,80
Stronie Śląskie..... a	56	59	98	1	-39	7,00	7,40	12,30	16,95	-4,90
b	39	58	86	1	-28	4,90	7,30	10,90	17,24	-3,50
w tym miasto ..... a	41	49	74	1	-25	6,60	7,90	11,90	20,41	-4,00
of which city b	36	40	63	1	-23	5,80	6,50	10,20	25,00	-3,70
Szczytna..... a	52	71	65	2	6	7,10	9,70	8,90	28,17	0,80
b	43	70	82	-	-12	5,90	9,60	11,20	-	-1,60
w tym miasto ..... a	40	58	48	2	10	7,60	11,10	9,20	34,48	1,90
of which city b	32	50	68	-	-18	6,10	9,60	13,00	-	-3,40
Gminy wiejskie:										
Rural gminas:										
Kłodzko..... a	98	94	182	-	-88	5,80	5,50	10,70	-	-5,20
b	118	178	197	3	-19	7,00	10,50	11,60	16,85	-1,10
Lewin Kłodzki..... a	10	33	31	-	2	5,50	18,00	16,90	-	1,10
b	9	20	40	-	-20	4,90	11,00	21,90	-	-11,00
Nowa Ruda..... a	75	96	148	-	-52	6,20	8,00	12,30	-	-4,30
b	71	108	158	-	-50	5,90	9,00	13,10	-	-4,20
POWIAT ŚWIDNICKI ..... a	1053	1681	1669	10	12	6,60	10,50	10,40	5,95	0,10
b	901	1559	1665	7	-106	5,60	9,80	10,40	4,49	-0,70
Gminy miejskie:										
Urban gminas:										
Świdnica ..... a	427	569	631	3	-62	7,20	9,50	10,60	5,27	-1,00
b	352	558	614	1	-56	5,90	9,40	10,30	1,79	-0,90
Świebodzice ..... a	134	245	229	-	16	5,90	10,70	10,00	-	0,70
b	137	203	242	1	-39	6,00	8,90	10,60	4,93	-1,70
Gminy miejsko-wiejskie:										
Urban-rural gminas:										
Jaworzyna Śląska ..... a	58	122	106	1	16	5,60	11,80	10,20	8,20	1,50
b	57	103	114	-	-11	5,50	9,90	11,00	-	-1,10
w tym miasto ..... a	30	60	60	1	-	5,70	11,50	11,50	16,67	-
of which city b	29	48	63	-	-15	5,60	9,20	12,10	-	-2,90

TABL. 45(54). RUCH NATURALNY LUDNOŚCI WEDŁUG PODREGIONÓW, POWIATÓW I GMIN (cd.)

VITAL STATISTICS OF POPULATION BY SUBREGIONS, POWIATS AND GMINAS (cont.)

WYSZCZEGÓLNIENIE SPECIFICATION a - 2009 b - 2010	Małżeń- stwa <i>Marri- ages</i>	Urodze- nia żywe <i>Live births</i>	Zgony		Przyrost natural- ny <i>Natural increase</i>	Małżeń- stwa <i>Marri- ages</i>	Urodze- nia żywe <i>Live births</i>	Zgony		Przyrost natural- ny <i>Natural increase</i>	
			ogółem <i>total</i>	w tym niemow- ląt <i>of which infant deaths</i>				ogółem <i>total</i>	w tym niemow- ląt <i>of which infant deaths</i>		
											w liczbach bezwzględnych <i>in absolute figures</i>
<b>PODREGION</b>											
<b>WAŁBRZYSKI (cd.)</b>											
<b>SUBREGION (cont.)</b>											
POWIAT ŚWIDNICKI											
(dok.) (cont.)											
<i>Gminy miejsko-wiejskie (dok.):</i>											
<i>Urban-rural gminas (cont.):</i>											
Strzegom .....	a	192	286	276	4	10	7,10	10,60	10,20	13,99	0,40
	b	163	267	308	1	-41	6,10	9,90	11,40	3,75	-1,50
w tym miasto .....	a	128	176	165	-	11	7,60	10,50	9,80	-	0,70
of which city	b	102	174	194	-	-20	6,10	10,40	11,60	-	-1,20
Żarów .....	a	58	131	148	-	-17	4,70	10,50	11,90	-	-1,40
	b	65	106	134	1	-28	5,20	8,50	10,80	9,43	-2,30
w tym miasto .....	a	33	87	94	-	-7	4,80	12,60	13,60	-	-1,00
of which city	b	32	53	74	-	-21	4,60	7,70	10,70	-	-3,00
<i>Gminy wiejskie:</i>											
<i>Rural gminas:</i>											
Dobromierz .....	a	36	65	59	1	6	6,60	12,00	10,90	15,38	1,10
	b	28	68	56	1	12	5,10	12,50	10,30	14,71	2,20
Marcinowice .....	a	43	79	66	-	13	6,70	12,30	10,30	-	2,00
	b	34	62	58	-	4	5,30	9,70	9,00	-	0,60
Świdnica .....	a	105	184	154	1	30	6,70	11,80	9,90	5,43	1,90
	b	65	192	139	2	53	4,10	12,10	8,80	10,42	3,30
POWIAT WAŁBRZYSKI ....	a	1042	1632	2275	14	-643	5,80	9,00	12,60	8,58	-3,60
	b	938	1617	2292	8	-675	5,20	9,00	12,80	4,95	-3,80
<i>Gminy miejskie:</i>											
<i>Urban gminas:</i>											
Boguszów-Gorce .....	a	92	155	202	5	-47	5,60	9,40	12,30	32,26	-2,90
	b	97	146	190	2	-44	5,90	8,90	11,60	13,70	-2,70
Jedlina-Zdrój .....	a	29	39	65	1	-26	5,80	7,80	13,00	25,64	-5,20
	b	29	42	72	-	-30	5,80	8,30	14,30	-	-6,00
Szczawno-Zdrój .....	a	30	43	56	-	-13	5,30	7,60	10,00	-	-2,30
	b	29	46	73	-	-27	5,10	8,20	12,90	-	-4,80
Wałbrzych .....	a	727	1099	1585	7	-486	5,90	9,00	12,90	6,37	-4,00
	b	617	1075	1619	6	-544	5,10	8,80	13,30	5,58	-4,50
<i>Gminy miejsko-wiejskie:</i>											
<i>Urban-rural gminas:</i>											
Głuszycza .....	a	53	87	116	-	-29	5,80	9,40	12,60	-	-3,10
	b	43	74	115	-	-41	4,70	8,10	12,60	-	-4,50
w tym miasto .....	a	43	73	89	-	-16	6,20	10,60	12,90	-	-2,30
of which city	b	35	60	84	-	-24	5,10	8,80	12,30	-	-3,50
Mieroszów .....	a	31	74	86	-	-12	4,20	10,00	11,70	-	-1,60
	b	38	63	76	-	-13	5,20	8,60	10,40	-	-1,80
w tym miasto .....	a	20	50	59	-	-9	4,40	11,10	13,10	-	-2,00
of which city	b	27	38	45	-	-7	6,00	8,50	10,00	-	-1,60
<i>Gminy wiejskie:</i>											
<i>Rural gminas:</i>											
Czarny Bór .....	a	14	38	48	1	-10	2,90	7,90	9,90	26,32	-2,10
	b	33	59	34	-	25	6,80	12,20	7,10	-	5,20
Stare Bogaczowice .....	a	33	41	48	-	-7	7,80	9,80	11,40	-	-1,70
	b	21	51	51	-	-	5,00	12,10	12,10	-	-
Walim .....	a	33	56	69	-	-13	5,80	9,80	12,10	-	-2,30
	b	31	61	62	-	-1	5,40	10,70	10,90	-	-0,20
POWIAT ZĄBKOWICKI .....	a	418	702	774	7	-72	6,10	10,20	11,20	9,97	-1,00
	b	395	612	808	6	-196	5,80	8,90	11,80	9,80	-2,90
<i>Gminy miejsko-wiejskie:</i>											
<i>Urban-rural gminas:</i>											
Bardo .....	a	39	49	74	1	-25	7,10	8,90	13,50	20,41	-4,60
	b	25	41	60	-	-19	4,60	7,50	11,00	-	-3,50
w tym miasto .....	a	23	20	36	-	-16	8,40	7,30	13,20	-	-5,90
of which city	b	9	25	29	-	-4	3,30	9,20	10,70	-	-1,50
Ząbkowice Śląskie .....	a	138	228	238	2	-10	6,00	9,90	10,40	8,77	-0,40
	b	136	193	265	2	-72	5,90	8,40	11,60	10,36	-3,10
w tym miasto .....	a	96	151	178	1	-27	6,00	9,50	11,20	6,62	-1,70
of which city	b	91	131	187	-	-56	5,70	8,30	11,80	-	-3,50

TABL. 45(54). RUCH NATURALNY LUDNOŚCI WEDŁUG PODREGIONÓW, POWIATÓW I GMIN (cd.)

VITAL STATISTICS OF POPULATION BY SUBREGIONS, POWIATS AND GMINAS (cont.)

WYSZCZEGÓLNIENIE SPECIFICATION a - 2009 b - 2010	Małżeń- stwa Marri- ages	Urodze- nia żywe Live births	Zgony Deaths		Przyrost natural- ny Natural increase	Małżeń- stwa Marri- ages	Urodze- nia żywe Live births	Zgony Deaths		Przyrost natural- ny Natural increase
			ogółem total	w tym niemow- ląt of which infant deaths				ogółem total	w tym niemow- ląt of which infant deaths	
<b>PODREGION WAŁBRZYSKI (dok.) SUBREGION (cont.)</b>										
<b>POWIAT ZĄBKOWICKI (dok.) (cont.)</b>										
<i>Gminy miejsko-wiejskie (dok.): Urban-rural gminas (cont.):</i>										
Ziębice..... a	110	210	215	2	-5	6,00	11,50	11,80	9,52	-0,30
b	<b>93</b>	<b>173</b>	<b>229</b>	<b>1</b>	<b>-56</b>	<b>5,10</b>	<b>9,50</b>	<b>12,60</b>	<b>5,78</b>	<b>-3,10</b>
w tym miasto ..... a	51	97	124	1	-27	5,50	10,50	13,40	10,31	-2,90
of which city b	<b>52</b>	<b>81</b>	<b>127</b>	-	<b>-46</b>	<b>5,60</b>	<b>8,80</b>	<b>13,80</b>	-	<b>-5,00</b>
Złoty Stok..... a	24	39	52	-	-13	5,10	8,20	11,00	-	-2,70
b	<b>30</b>	<b>39</b>	<b>64</b>	<b>1</b>	<b>-25</b>	<b>6,30</b>	<b>8,20</b>	<b>13,50</b>	<b>25,64</b>	<b>-5,30</b>
w tym miasto ..... a	15	23	26	-	-3	5,10	7,80	8,80	-	-1,00
of which city b	<b>18</b>	<b>21</b>	<b>48</b>	<b>1</b>	<b>-27</b>	<b>6,20</b>	<b>7,20</b>	<b>16,40</b>	<b>47,62</b>	<b>-9,20</b>
<i>Gminy wiejskie: Rural gminas:</i>										
Ciepłowody..... a	23	41	39	-	2	7,30	13,10	12,40	-	0,60
b	<b>23</b>	<b>29</b>	<b>38</b>	-	<b>-9</b>	<b>7,40</b>	<b>9,30</b>	<b>12,20</b>	-	<b>-2,90</b>
Kamieniec Ząbkowicki .... a	41	84	95	1	-11	4,70	9,60	10,90	11,90	-1,30
b	<b>49</b>	<b>85</b>	<b>108</b>	<b>2</b>	<b>-23</b>	<b>5,60</b>	<b>9,80</b>	<b>12,40</b>	<b>23,53</b>	<b>-2,60</b>
Stoszowice ..... a	43	51	61	1	-10	7,70	9,20	11,00	19,61	-1,80
b	<b>39</b>	<b>52</b>	<b>44</b>	-	<b>8</b>	<b>7,00</b>	<b>9,40</b>	<b>7,90</b>	-	<b>1,40</b>
<b>PODREGION WROCLAWSKI..... a</b>	3397	6229	5282	36	947	6,30	11,50	9,70	5,78	1,70
<b>SUBREGION</b>	<b>3192</b>	<b>6203</b>	<b>5130</b>	<b>37</b>	<b>1073</b>	<b>5,80</b>	<b>11,30</b>	<b>9,40</b>	<b>5,96</b>	<b>2,00</b>
<b>POWIAT MILICKI..... a</b>										
b	282	476	369	-	107	7,60	12,90	10,00	-	2,90
<i>Gminy miejsko-wiejskie: Urban-rural gminas:</i>	<b>247</b>	<b>429</b>	<b>381</b>	<b>1</b>	<b>48</b>	<b>6,70</b>	<b>11,60</b>	<b>10,30</b>	<b>2,33</b>	<b>1,30</b>
Milicz ..... a										
b	188	309	243	-	66	7,80	12,80	10,10	-	2,70
w tym miasto ..... a	157	282	257	-	25	6,50	11,70	10,60	-	1,00
of which city b	73	144	129	-	15	6,30	12,30	11,00	-	1,30
<i>Gminy wiejskie: Rural gminas:</i>	<b>78</b>	<b>145</b>	<b>125</b>	-	<b>20</b>	<b>6,70</b>	<b>12,40</b>	<b>10,70</b>	-	<b>1,70</b>
Cieszków ..... a										
b	40	57	44	-	13	8,50	12,20	9,40	-	2,80
Krośnice..... a	29	50	42	-	8	6,20	10,70	9,00	-	1,70
b	54	110	82	-	28	6,70	13,60	10,10	-	3,50
<b>POWIAT OLEŚNICKI ..... a</b>	681	1170	1012	2	158	6,50	11,20	9,70	1,71	1,50
b	<b>572</b>	<b>1222</b>	<b>967</b>	<b>8</b>	<b>255</b>	<b>5,50</b>	<b>11,70</b>	<b>9,20</b>	<b>6,55</b>	<b>2,40</b>
<i>Gminy miejskie: Urban gminas:</i>										
Oleśnica..... a	218	401	372	2	29	5,90	10,90	10,10	4,99	0,80
b	<b>183</b>	<b>414</b>	<b>364</b>	<b>2</b>	<b>50</b>	<b>5,00</b>	<b>11,20</b>	<b>9,80</b>	<b>4,83</b>	<b>1,40</b>
<i>Gminy miejsko-wiejskie: Urban-rural gminas:</i>										
Bierutów ..... a	61	120	114	-	6	6,00	11,80	11,20	-	0,60
b	<b>56</b>	<b>108</b>	<b>104</b>	<b>1</b>	<b>4</b>	<b>5,50</b>	<b>10,70</b>	<b>10,30</b>	<b>9,26</b>	<b>0,40</b>
w tym miasto ..... a	29	62	48	-	14	5,70	12,30	9,50	-	2,80
of which city b	<b>23</b>	<b>54</b>	<b>52</b>	<b>1</b>	<b>2</b>	<b>4,60</b>	<b>10,70</b>	<b>10,40</b>	<b>18,52</b>	<b>0,40</b>
Międzybórz ..... a	41	51	41	-	10	8,00	10,00	8,00	-	2,00
b	<b>27</b>	<b>56</b>	<b>41</b>	<b>1</b>	<b>15</b>	<b>5,30</b>	<b>11,00</b>	<b>8,00</b>	<b>17,86</b>	<b>2,90</b>
w tym miasto ..... a	16	29	21	-	8	6,70	12,20	8,80	-	3,40
of which city b	<b>10</b>	<b>20</b>	<b>17</b>	-	<b>3</b>	<b>4,20</b>	<b>8,40</b>	<b>7,20</b>	-	<b>1,30</b>
Syców ..... a	113	200	149	-	51	6,90	12,10	9,00	-	3,10
b	<b>94</b>	<b>209</b>	<b>141</b>	-	<b>68</b>	<b>5,70</b>	<b>12,60</b>	<b>8,50</b>	-	<b>4,10</b>
w tym miasto ..... a	76	128	88	-	40	7,10	12,00	8,20	-	3,70
of which city b	<b>65</b>	<b>131</b>	<b>91</b>	-	<b>40</b>	<b>6,10</b>	<b>12,20</b>	<b>8,50</b>	-	<b>3,70</b>
Twardogóra ..... a	90	127	118	-	9	6,90	9,80	9,10	-	0,70
b	<b>83</b>	<b>141</b>	<b>126</b>	-	<b>15</b>	<b>6,40</b>	<b>10,90</b>	<b>9,70</b>	-	<b>1,20</b>
w tym miasto ..... a	53	63	49	-	14	7,70	9,20	7,10	-	2,00
of which city b	<b>41</b>	<b>67</b>	<b>63</b>	-	<b>4</b>	<b>6,00</b>	<b>9,80</b>	<b>9,20</b>	-	<b>0,60</b>



TABL. 45(54). RUCH NATURALNY LUDNOŚCI WEDŁUG PODREGIONÓW, POWIATÓW I GMIN (cd.)

VITAL STATISTICS OF POPULATION BY SUBREGIONS, POWIATS AND GMINAS (cont.)

WYSZCZEGÓLNIENIE SPECIFICATION a - 2009 b - 2010	Małżeń- stwa <i>Marri- ages</i>	Urodze- nia żywe <i>Live births</i>	Zgony <i>Deaths</i>		Przyrost natural- ny <i>Natural increase</i>	Małżeń- stwa <i>Marri- ages</i>	Urodze- nia żywe <i>Live births</i>	Zgony <i>Deaths</i>		Przyrost natural- ny <i>Natural increase</i>
			ogółem <i>total</i>	w tym niemow- ląt <i>of which infant deaths</i>				ogółem <i>total</i>	w tym niemow- ląt <i>of which infant deaths</i>	
<b>PODREGION</b>										
<b>WROCLAWSKI (cd.)</b>										
<b>SUBREGION (cont.)</b>										
<b>POWIAT OLESNICKI</b>										
(dok.) (cont.)										
Gminy wiejskie:										
Rural gminas:										
Dobroszyce.....	a 31	73	65	-	8	5,10	11,90	10,60	-	1,30
	b <b>30</b>	<b>93</b>	<b>53</b>	<b>1</b>	<b>40</b>	<b>4,90</b>	<b>15,00</b>	<b>8,60</b>	<b>10,75</b>	<b>6,50</b>
Dziedzica Kłoda .....	a 54	72	48	-	24	11,60	15,50	10,30	-	5,20
	b <b>37</b>	<b>59</b>	<b>41</b>	-	<b>18</b>	<b>8,00</b>	<b>12,70</b>	<b>8,80</b>	-	<b>3,90</b>
Oleśnica.....	a 73	126	105	-	21	6,20	10,70	8,90	-	1,80
	b <b>62</b>	<b>142</b>	<b>97</b>	<b>3</b>	<b>45</b>	<b>5,20</b>	<b>11,90</b>	<b>8,10</b>	<b>21,13</b>	<b>3,80</b>
POWIAT OŁAWSKI.....	a 457	825	660	5	165	6,30	11,40	9,10	6,06	2,30
	b <b>468</b>	<b>836</b>	<b>649</b>	<b>9</b>	<b>187</b>	<b>6,40</b>	<b>11,50</b>	<b>8,90</b>	<b>10,77</b>	<b>2,60</b>
Gmina miejska:										
Urban gminas:										
Oława .....	a 198	335	325	4	10	6,40	10,90	10,50	11,94	0,30
	b <b>192</b>	<b>359</b>	<b>302</b>	<b>4</b>	<b>57</b>	<b>6,20</b>	<b>11,60</b>	<b>9,80</b>	<b>11,14</b>	<b>1,80</b>
Gminy miejsko-wiejskie:										
Urban-rural gminas:										
Jelcz-Laskowice.....	a 157	256	159	-	97	7,20	11,70	7,20	-	4,40
	b <b>166</b>	<b>250</b>	<b>155</b>	<b>5</b>	<b>95</b>	<b>7,50</b>	<b>11,30</b>	<b>7,00</b>	<b>20,00</b>	<b>4,30</b>
w tym miasto .....	a 120	189	89	-	100	7,80	12,30	5,80	-	6,50
of which city	b <b>132</b>	<b>178</b>	<b>84</b>	<b>4</b>	<b>94</b>	<b>8,50</b>	<b>11,50</b>	<b>5,40</b>	<b>22,47</b>	<b>6,10</b>
Gminy wiejskie:										
Rural gminas:										
Domaniów.....	a 31	68	58	-	10	5,80	12,80	10,90	-	1,90
	b <b>27</b>	<b>63</b>	<b>65</b>	-	<b>-2</b>	<b>5,10</b>	<b>11,90</b>	<b>12,30</b>	-	<b>-0,40</b>
Oława .....	a 71	166	118	1	48	5,10	11,80	8,40	6,02	3,40
	b <b>83</b>	<b>164</b>	<b>127</b>	-	<b>37</b>	<b>5,80</b>	<b>11,50</b>	<b>8,90</b>	-	<b>2,60</b>
POWIAT STRZELIŃSKI .....	a 276	438	501	3	-63	6,30	10,00	11,40	6,85	-1,40
	b <b>253</b>	<b>478</b>	<b>457</b>	<b>2</b>	<b>21</b>	<b>5,80</b>	<b>10,90</b>	<b>10,40</b>	<b>4,18</b>	<b>0,50</b>
Gminy miejsko-wiejskie:										
Urban-rural gminas:										
Strzelin .....	a 132	202	239	3	-37	6,10	9,30	11,10	14,85	-1,70
	b <b>124</b>	<b>236</b>	<b>214</b>	-	<b>22</b>	<b>5,70</b>	<b>10,90</b>	<b>9,90</b>	-	<b>1,00</b>
w tym miasto .....	a 75	105	145	3	-40	6,20	8,60	11,90	28,57	-3,30
of which city	b <b>70</b>	<b>130</b>	<b>121</b>	-	<b>9</b>	<b>5,80</b>	<b>10,70</b>	<b>10,00</b>	-	<b>0,70</b>
Wiązów.....	a 49	83	84	-	-1	6,60	11,20	11,40	-	-0,10
	b <b>41</b>	<b>93</b>	<b>77</b>	-	<b>16</b>	<b>5,60</b>	<b>12,60</b>	<b>10,50</b>	-	<b>2,20</b>
w tym miasto .....	a 17	23	26	-	-3	7,40	10,00	11,40	-	-1,30
of which city	b <b>15</b>	<b>29</b>	<b>22</b>	-	<b>7</b>	<b>6,60</b>	<b>12,80</b>	<b>9,70</b>	-	<b>3,10</b>
Gminy wiejskie:										
Rural gminas:										
Borów .....	a 32	50	59	-	-9	6,20	9,60	11,30	-	-1,70
	b <b>27</b>	<b>50</b>	<b>56</b>	<b>1</b>	<b>-6</b>	<b>5,20</b>	<b>9,60</b>	<b>10,80</b>	<b>20,00</b>	<b>-1,20</b>
Kondratowice.....	a 35	44	53	-	-9	7,60	9,60	11,50	-	-2,00
	b <b>35</b>	<b>37</b>	<b>60</b>	-	<b>-23</b>	<b>7,60</b>	<b>8,10</b>	<b>13,10</b>	-	<b>-5,00</b>
Przeworno .....	a 28	59	66	-	-7	5,40	11,40	12,70	-	-1,30
	b <b>26</b>	<b>62</b>	<b>50</b>	<b>1</b>	<b>12</b>	<b>5,00</b>	<b>12,00</b>	<b>9,70</b>	<b>16,13</b>	<b>2,30</b>
POWIAT ŚREDZKI.....	a 317	569	524	7	45	6,30	11,40	10,50	12,30	0,90
	b <b>279</b>	<b>552</b>	<b>504</b>	<b>3</b>	<b>48</b>	<b>5,50</b>	<b>10,90</b>	<b>10,00</b>	<b>5,43</b>	<b>1,00</b>
Gmina miejsko-wiejska:										
Urban-rural gminas:										
Środa Śląska .....	a 113	210	190	-	20	5,80	10,90	9,80	-	1,00
	b <b>112</b>	<b>185</b>	<b>192</b>	-	<b>-7</b>	<b>5,80</b>	<b>9,60</b>	<b>9,90</b>	-	<b>-0,40</b>
w tym miasto .....	a 57	80	80	-	-	6,40	8,90	8,90	-	-
of which city	b <b>50</b>	<b>83</b>	<b>93</b>	-	<b>-10</b>	<b>5,60</b>	<b>9,30</b>	<b>10,40</b>	-	<b>-1,10</b>
Gminy wiejskie:										
Rural gminas:										
Kostomłoty.....	a 52	90	70	-	20	7,40	12,90	10,00	-	2,90
	b <b>47</b>	<b>85</b>	<b>64</b>	-	<b>21</b>	<b>6,70</b>	<b>12,10</b>	<b>9,10</b>	-	<b>3,00</b>
Malczyce.....	a 34	67	64	-	3	5,70	11,20	10,70	-	0,50
	b <b>26</b>	<b>60</b>	<b>63</b>	<b>1</b>	<b>-3</b>	<b>4,30</b>	<b>10,00</b>	<b>10,50</b>	<b>16,67</b>	<b>-0,50</b>
Miękinia .....	a 81	148	128	5	20	6,60	12,10	10,50	33,78	1,60
	b <b>61</b>	<b>161</b>	<b>130</b>	<b>2</b>	<b>31</b>	<b>4,90</b>	<b>12,90</b>	<b>10,40</b>	<b>12,42</b>	<b>2,50</b>
Udanin .....	a 37	54	72	2	-18	6,60	9,70	12,90	37,04	-3,20
	b <b>33</b>	<b>61</b>	<b>55</b>	-	<b>6</b>	<b>5,90</b>	<b>10,90</b>	<b>9,90</b>	-	<b>1,10</b>

TABL. 45(54). RUCH NATURALNY LUDNOŚCI WEDŁUG PODREGIONÓW, POWIATÓW I GMIN (cd.)

VITAL STATISTICS OF POPULATION BY SUBREGIONS, POWIATS AND GMINAS (cont.)

WYSZCZEGÓLNIENIE SPECIFICATION a - 2009 b - 2010	Małżeństwa Marriages	Urodzenia żywe Live births	Zgony Deaths		Przyrost naturalny Natural increase	Małżeństwa Marriages	Urodzenia żywe Live births	Zgony Deaths		Przyrost naturalny Natural increase
			ogółem total	w tym niemowląt of which infant deaths				ogółem total	w tym niemowląt of which infant deaths	
<b>PODREGION WROCŁAWSKI (cd.) SUBREGION (cont.)</b>										
POWIAT TRZEBNICKI ..... a	467	911	792	7	119	5,90	11,60	10,10	7,68	1,50
b	<b>466</b>	<b>874</b>	<b>779</b>	<b>5</b>	<b>95</b>	<b>5,90</b>	<b>11,00</b>	<b>9,80</b>	<b>5,72</b>	<b>1,20</b>
<i>Gminy miejsko-wiejskie: Urban-rural gminas:</i>										
Oborniki Śląskie..... a	104	187	192	2	-5	5,70	10,20	10,50	10,70	-0,30
b	<b>105</b>	<b>207</b>	<b>191</b>	-	<b>16</b>	<b>5,60</b>	<b>11,10</b>	<b>10,30</b>	-	<b>0,90</b>
<i>w tym miasto ..... a</i>	51	68	81	1	-13	6,10	8,10	9,60	14,71	-1,50
<i>of which city b</i>	<b>50</b>	<b>90</b>	<b>94</b>	-	<b>-4</b>	<b>5,90</b>	<b>10,60</b>	<b>11,00</b>	-	<b>-0,50</b>
Prusice ..... a	55	104	107	2	-3	6,00	11,30	11,70	19,23	-0,30
b	<b>61</b>	<b>93</b>	<b>96</b>	-	<b>-3</b>	<b>6,70</b>	<b>10,10</b>	<b>10,50</b>	-	<b>-0,30</b>
<i>w tym miasto ..... a</i>	18	25	30	1	-5	8,30	11,50	13,80	40,00	-2,30
<i>of which city b</i>	<b>14</b>	<b>22</b>	<b>21</b>	-	<b>1</b>	<b>6,50</b>	<b>10,20</b>	<b>9,70</b>	-	<b>0,50</b>
Trzebnica..... a	131	270	209	1	61	5,90	12,10	9,40	3,70	2,70
b	<b>136</b>	<b>249</b>	<b>203</b>	<b>4</b>	<b>46</b>	<b>6,10</b>	<b>11,10</b>	<b>9,10</b>	<b>16,06</b>	<b>2,10</b>
<i>w tym miasto ..... a</i>	66	156	124	-	32	5,30	12,60	10,10	-	2,60
<i>of which city b</i>	<b>75</b>	<b>141</b>	<b>102</b>	<b>2</b>	<b>39</b>	<b>6,10</b>	<b>11,40</b>	<b>8,20</b>	<b>14,18</b>	<b>3,20</b>
Żmigród ..... a	102	181	155	1	26	6,80	12,00	10,30	5,52	1,70
b	<b>87</b>	<b>164</b>	<b>174</b>	-	<b>-10</b>	<b>5,80</b>	<b>10,90</b>	<b>11,60</b>	-	<b>-0,70</b>
<i>w tym miasto ..... a</i>	47	79	73	1	6	7,20	12,10	11,20	12,66	0,90
<i>of which city b</i>	<b>36</b>	<b>59</b>	<b>65</b>	-	<b>-6</b>	<b>5,50</b>	<b>9,00</b>	<b>9,90</b>	-	<b>-0,90</b>
<i>Gminy wiejskie: Rural gminas:</i>										
Wisznia Mała ..... a	41	104	73	1	31	4,90	12,30	8,60	9,62	3,70
b	<b>40</b>	<b>92</b>	<b>57</b>	-	<b>35</b>	<b>4,70</b>	<b>10,70</b>	<b>6,60</b>	-	<b>4,10</b>
Zawonia ..... a	34	65	56	-	9	6,20	11,80	10,20	-	1,60
b	<b>37</b>	<b>69</b>	<b>58</b>	<b>1</b>	<b>11</b>	<b>6,70</b>	<b>12,40</b>	<b>10,50</b>	<b>14,49</b>	<b>2,00</b>
POWIAT WOŁOWSKI ..... a	279	511	495	4	16	5,90	10,80	10,40	7,83	0,30
b	<b>262</b>	<b>445</b>	<b>469</b>	<b>1</b>	<b>-24</b>	<b>5,50</b>	<b>9,40</b>	<b>9,90</b>	<b>2,25</b>	<b>-0,50</b>
<i>Gminy miejsko-wiejskie: Urban-rural gminas:</i>										
Brzeg Dolny ..... a	98	172	186	1	-14	6,10	10,60	11,50	5,81	-0,90
b	<b>102</b>	<b>139</b>	<b>154</b>	-	<b>-15</b>	<b>6,30</b>	<b>8,60</b>	<b>9,60</b>	-	<b>-0,90</b>
<i>w tym miasto ..... a</i>	83	126	148	1	-22	6,50	9,90	11,60	7,94	-1,70
<i>of which city b</i>	<b>84</b>	<b>108</b>	<b>116</b>	-	<b>-8</b>	<b>6,60</b>	<b>8,50</b>	<b>9,20</b>	-	<b>-0,60</b>
Wołów..... a	118	243	211	-	32	5,20	10,70	9,30	-	1,40
b	<b>121</b>	<b>211</b>	<b>225</b>	-	<b>-14</b>	<b>5,30</b>	<b>9,30</b>	<b>9,90</b>	-	<b>-0,60</b>
<i>w tym miasto ..... a</i>	79	130	126	-	4	6,40	10,50	10,20	-	0,30
<i>of which city b</i>	<b>63</b>	<b>106</b>	<b>117</b>	-	<b>-11</b>	<b>5,10</b>	<b>8,60</b>	<b>9,50</b>	-	<b>-0,90</b>
<i>Gminy wiejskie: Rural gminas:</i>										
Wińsko..... a	63	96	98	3	-2	7,30	11,10	11,30	31,25	-0,20
b	<b>39</b>	<b>95</b>	<b>90</b>	<b>1</b>	<b>5</b>	<b>4,50</b>	<b>11,00</b>	<b>10,40</b>	<b>10,53</b>	<b>0,60</b>
POWIAT WROCŁAWSKI... a	638	1329	929	8	400	5,80	12,20	8,50	6,02	3,70
b	<b>645</b>	<b>1367</b>	<b>924</b>	<b>8</b>	<b>443</b>	<b>5,80</b>	<b>12,20</b>	<b>8,30</b>	<b>5,85</b>	<b>4,00</b>
<i>Gminy miejsko-wiejskie: Urban-rural gminas:</i>										
Kąty Wrocławskie ..... a	112	237	159	-	78	6,00	12,60	8,40	-	4,10
b	<b>111</b>	<b>222</b>	<b>178</b>	<b>1</b>	<b>44</b>	<b>5,80</b>	<b>11,50</b>	<b>9,20</b>	<b>4,50</b>	<b>2,30</b>
<i>w tym miasto ..... a</i>	38	57	48	-	9	6,90	10,40	8,70	-	1,60
<i>of which city b</i>	<b>32</b>	<b>55</b>	<b>60</b>	-	<b>-5</b>	<b>5,70</b>	<b>9,90</b>	<b>10,80</b>	-	<b>-0,90</b>
Sobótka ..... a	86	159	128	1	31	6,90	12,70	10,20	6,29	2,50
b	<b>67</b>	<b>147</b>	<b>131</b>	<b>2</b>	<b>16</b>	<b>5,30</b>	<b>11,60</b>	<b>10,40</b>	<b>13,61</b>	<b>1,30</b>
<i>w tym miasto ..... a</i>	50	91	73	1	18	7,20	13,20	10,60	10,99	2,60
<i>of which city b</i>	<b>32</b>	<b>78</b>	<b>80</b>	<b>2</b>	<b>-2</b>	<b>4,60</b>	<b>11,20</b>	<b>11,50</b>	<b>25,64</b>	<b>-0,30</b>
Święta Katarzyna..... a	95	178	126	2	52	6,40	12,00	8,50	11,24	3,50
b	<b>101</b>	<b>207</b>	<b>116</b>	<b>1</b>	<b>91</b>	<b>6,60</b>	<b>13,50</b>	<b>7,60</b>	<b>4,83</b>	<b>5,90</b>
<i>w tym miasto Siechnice... a</i>	26	59	28	2	31	6,70	15,10	7,20	33,90	7,90
<i>of which city Siechnice b</i>	<b>43</b>	<b>89</b>	<b>39</b>	-	<b>50</b>	<b>10,30</b>	<b>21,20</b>	<b>9,30</b>	-	<b>11,90</b>
<i>Gminy wiejskie: Rural gminas:</i>										
Czernica ..... a	67	124	88	1	36	6,40	11,80	8,40	8,06	3,40
b	<b>60</b>	<b>129</b>	<b>79</b>	<b>1</b>	<b>50</b>	<b>5,50</b>	<b>11,80</b>	<b>7,20</b>	<b>7,75</b>	<b>4,60</b>

TABL. 45(54). RUCH NATURALNY LUDNOŚCI WEDŁUG PODREGIONÓW, POWIATÓW I GMIN (dok.)

VITAL STATISTICS OF POPULATION BY SUBREGIONS, POWIATS AND GMINAS (cont.)

WYSZCZEGÓLNIENIE SPECIFICATION a - 2009 b - 2010	Małżeń- stwa <i>Mar- riages</i>	Urodze- nia żywe <i>Live births</i>	Zgony <i>Deaths</i>		Przyrost natural- ny <i>Natural increase</i>	Małżeń- stwa <i>Marriag- es</i>	Urodze- nia żywe <i>Live births</i>	Zgony <i>Deaths</i>		Przyrost natural- ny <i>Natural increase</i>
			ogółem <i>total</i>	w tym niemow- ląt <i>of which infant deaths</i>				ogółem <i>total</i>	w tym niemow- ląt <i>of which infant deaths</i>	
<b>PODREGION</b>										
<b>WROCLAWSKI (dok.)</b>										
<b>SUBREGION (cont.)</b>										
POWIAT WROCLAWSKI (dok.) (cont.)										
Gminy wiejskie (dok.): Rural gminas (cont.):										
Długoleka..... a	134	259	171	3	88	5,90	11,50	7,60	11,58	3,90
b	<b>128</b>	<b>267</b>	<b>158</b>	<b>1</b>	<b>109</b>	<b>5,60</b>	<b>11,60</b>	<b>6,90</b>	<b>3,75</b>	<b>4,70</b>
Jordanów Śląski..... a	16	32	35	-	-3	5,20	10,50	11,50	-	-1,00
b	<b>26</b>	<b>31</b>	<b>27</b>	-	<b>4</b>	<b>8,50</b>	<b>10,10</b>	<b>8,80</b>	-	<b>1,30</b>
Kobierzyce..... a	82	199	100	1	99	5,50	13,40	6,70	5,03	6,70
b	<b>75</b>	<b>210</b>	<b>121</b>	<b>1</b>	<b>89</b>	<b>4,90</b>	<b>13,70</b>	<b>7,90</b>	<b>4,76</b>	<b>5,80</b>
Mietków ..... a	20	33	44	-	-11	5,30	8,70	11,60	-	-2,90
b	<b>18</b>	<b>38</b>	<b>45</b>	<b>1</b>	<b>-7</b>	<b>4,70</b>	<b>10,00</b>	<b>11,80</b>	<b>26,32</b>	<b>-1,80</b>
Żórawina..... a	26	108	78	-	30	3,10	13,10	9,40	-	3,60
b	<b>59</b>	<b>116</b>	<b>69</b>	-	<b>47</b>	<b>6,90</b>	<b>13,60</b>	<b>8,10</b>	-	<b>5,50</b>
<b>PODREGION</b>										
<b>m. WROCLAW..... a</b>	3907	6378	6876	45	-498	6,30	10,20	11,00	7,06	-0,80
<b>SUBREGION b</b>	<b>3536</b>	<b>6554</b>	<b>6397</b>	<b>44</b>	<b>157</b>	<b>5,70</b>	<b>10,50</b>	<b>10,30</b>	<b>6,71</b>	<b>0,30</b>
(Miasto na prawach powiatu) (City with powiat status)										

## IV. MIGRACJE

## MIGRATION

## MIGRACJE WEWNĘTRZNE NA POBYT STAŁY

## INTERNAL MIGRATION FOR PERMANENT RESIDENCE

TABL. 1(55). MIGRACJE WEWNĘTRZNE LUDNOŚCI WEDŁUG PŁCI I WIEKU

INTERNAL MIGRATION OF POPULATION BY SEX AND AGE

WYSZCZEGÓLNIENIE SPECIFICATION a - 2009 b - 2010	Napływ Inflow					Odpyływ Outflow					Saldo migra- cji <i>Net migration</i>
	ogółem <i>total</i>	do miast <i>to urban areas</i>		na wieś <i>to rural areas</i>		ogółem <i>total</i>	z miast <i>from urban areas</i>		ze wsi <i>from rural areas</i>		
		z miast <i>from urban areas</i>	ze wsi <i>from rural areas</i>	z miast <i>from urban areas</i>	ze wsi <i>from rural areas</i>		do miast <i>to urban areas</i>	na wieś <i>to rural areas</i>	do miast <i>to urban areas</i>	na wieś <i>to rural areas</i>	
	<b>OGÓŁEM</b>					<b>TOTAL</b>					
<b>OGÓŁEM.....a</b>	33453	10921	7402	11739	3391	32322	9958	12181	6825	3358	1131
<b>TOTAL.....b</b>	<b>35848</b>	<b>12000</b>	<b>7959</b>	<b>12455</b>	<b>3434</b>	<b>34269</b>	<b>10816</b>	<b>12862</b>	<b>7170</b>	<b>3421</b>	<b>1579</b>
0 – 4 lata.....a <i>years</i>	3583	965	934	1241	443	3446	888	1264	860	434	137
b	<b>3802</b>	<b>1105</b>	<b>954</b>	<b>1308</b>	<b>435</b>	<b>3631</b>	<b>1006</b>	<b>1312</b>	<b>888</b>	<b>425</b>	<b>171</b>
5 – 9.....a	2055	527	417	845	266	2007	491	856	399	261	48
b	<b>2151</b>	<b>513</b>	<b>467</b>	<b>912</b>	<b>259</b>	<b>2177</b>	<b>522</b>	<b>924</b>	<b>465</b>	<b>266</b>	<b>-26</b>
10 – 14.....a	1601	345	351	719	186	1559	323	719	337	180	42
b	<b>1535</b>	<b>337</b>	<b>342</b>	<b>689</b>	<b>167</b>	<b>1559</b>	<b>327</b>	<b>722</b>	<b>338</b>	<b>172</b>	<b>-24</b>
15 – 19.....a	1453	332	283	666	172	1456	324	673	286	173	-3
b	<b>1476</b>	<b>319</b>	<b>287</b>	<b>679</b>	<b>191</b>	<b>1465</b>	<b>306</b>	<b>686</b>	<b>274</b>	<b>199</b>	<b>11</b>
20 – 24.....a	3362	1095	861	887	519	3145	898	937	788	522	217
b	<b>3160</b>	<b>1020</b>	<b>806</b>	<b>855</b>	<b>479</b>	<b>2912</b>	<b>826</b>	<b>889</b>	<b>719</b>	<b>478</b>	<b>248</b>
25 – 29.....a	6679	2823	1715	1490	651	5872	2275	1556	1420	621	807
b	<b>7118</b>	<b>3103</b>	<b>1824</b>	<b>1538</b>	<b>653</b>	<b>5990</b>	<b>2360</b>	<b>1552</b>	<b>1469</b>	<b>609</b>	<b>1128</b>
30 – 34.....a	4749	1656	1041	1635	417	4476	1491	1648	936	401	273
b	<b>5424</b>	<b>2017</b>	<b>1200</b>	<b>1777</b>	<b>430</b>	<b>5004</b>	<b>1781</b>	<b>1761</b>	<b>1060</b>	<b>402</b>	<b>420</b>
35 – 39.....a	2703	794	497	1190	222	2655	741	1214	476	224	48
b	<b>3013</b>	<b>909</b>	<b>564</b>	<b>1286</b>	<b>254</b>	<b>3029</b>	<b>900</b>	<b>1324</b>	<b>544</b>	<b>261</b>	<b>-16</b>
40 – 49.....a	2690	759	470	1245	216	2719	767	1262	463	227	-29
b	<b>3017</b>	<b>773</b>	<b>582</b>	<b>1424</b>	<b>238</b>	<b>3050</b>	<b>792</b>	<b>1475</b>	<b>537</b>	<b>246</b>	<b>-33</b>
50 – 59.....a	2420	738	378	1160	144	2543	764	1244	386	149	-123
b	<b>2638</b>	<b>854</b>	<b>448</b>	<b>1166</b>	<b>170</b>	<b>2745</b>	<b>890</b>	<b>1251</b>	<b>419</b>	<b>185</b>	<b>-107</b>
60 – 69.....a	1069	436	196	366	71	1209	480	445	205	79	-140
b	<b>1337</b>	<b>520</b>	<b>212</b>	<b>519</b>	<b>86</b>	<b>1406</b>	<b>557</b>	<b>569</b>	<b>194</b>	<b>86</b>	<b>-69</b>
70 lat i więcej.....a <i>and more</i>	1089	451	259	295	84	1235	516	363	269	87	-146
b	<b>1177</b>	<b>530</b>	<b>273</b>	<b>302</b>	<b>72</b>	<b>1301</b>	<b>549</b>	<b>397</b>	<b>263</b>	<b>92</b>	<b>-124</b>
	<i>w tym KOBIETY</i>					<i>of which FEMALES</i>					
<b>R A Z E M.....a</b>	18265	6055	4176	6084	1950	17449	5449	6298	3808	1894	816
<b>TOTAL.....b</b>	<b>19359</b>	<b>6513</b>	<b>4481</b>	<b>6465</b>	<b>1900</b>	<b>18524</b>	<b>5910</b>	<b>6734</b>	<b>3973</b>	<b>1907</b>	<b>835</b>
0 – 4 lata.....a <i>years</i>	1714	484	430	568	232	1637	460	575	386	216	77
b	<b>1870</b>	<b>543</b>	<b>465</b>	<b>642</b>	<b>220</b>	<b>1810</b>	<b>508</b>	<b>653</b>	<b>430</b>	<b>219</b>	<b>60</b>
5 – 9.....a	1074	284	235	420	135	1034	252	424	224	134	40
b	<b>1046</b>	<b>255</b>	<b>229</b>	<b>445</b>	<b>117</b>	<b>1072</b>	<b>259</b>	<b>462</b>	<b>224</b>	<b>127</b>	<b>-26</b>
10 – 14.....a	808	181	180	348	99	781	166	351	167	97	27
b	<b>784</b>	<b>168</b>	<b>176</b>	<b>354</b>	<b>86</b>	<b>785</b>	<b>165</b>	<b>370</b>	<b>164</b>	<b>86</b>	<b>-1</b>
15 – 19.....a	769	177	164	326	102	773	170	332	164	107	-4
b	<b>849</b>	<b>199</b>	<b>175</b>	<b>348</b>	<b>127</b>	<b>836</b>	<b>192</b>	<b>349</b>	<b>163</b>	<b>132</b>	<b>13</b>
20 – 24.....a	2217	707	580	547	383	2038	576	570	517	375	179
b	<b>2087</b>	<b>652</b>	<b>559</b>	<b>531</b>	<b>345</b>	<b>1926</b>	<b>525</b>	<b>553</b>	<b>504</b>	<b>344</b>	<b>161</b>
25 – 29.....a	4056	1696	1063	873	424	3557	1365	914	885	393	499
b	<b>4211</b>	<b>1819</b>	<b>1136</b>	<b>857</b>	<b>399</b>	<b>3595</b>	<b>1436</b>	<b>889</b>	<b>892</b>	<b>378</b>	<b>616</b>
30 – 34.....a	2556	872	577	883	224	2398	776	887	525	210	158
b	<b>2842</b>	<b>1016</b>	<b>647</b>	<b>960</b>	<b>219</b>	<b>2621</b>	<b>911</b>	<b>939</b>	<b>565</b>	<b>206</b>	<b>221</b>
35 – 39.....a	1283	363	236	583	101	1224	329	579	215	101	59
b	<b>1469</b>	<b>442</b>	<b>272</b>	<b>643</b>	<b>112</b>	<b>1464</b>	<b>422</b>	<b>663</b>	<b>262</b>	<b>117</b>	<b>5</b>
40 – 49.....a	1251	349	219	594	89	1241	345	588	221	87	10
b	<b>1422</b>	<b>327</b>	<b>294</b>	<b>694</b>	<b>107</b>	<b>1429</b>	<b>339</b>	<b>721</b>	<b>261</b>	<b>108</b>	<b>-7</b>
50 – 59.....a	1218	367	204	577	70	1278	378	623	202	75	-60
b	<b>1305</b>	<b>457</b>	<b>219</b>	<b>554</b>	<b>75</b>	<b>1390</b>	<b>485</b>	<b>607</b>	<b>217</b>	<b>81</b>	<b>-85</b>
60 – 69.....a	568	256	99	182	31	645	276	223	111	35	-77
b	<b>685</b>	<b>273</b>	<b>122</b>	<b>249</b>	<b>41</b>	<b>702</b>	<b>288</b>	<b>260</b>	<b>109</b>	<b>45</b>	<b>-17</b>
70 lat i więcej.....a <i>and more</i>	751	319	189	183	60	843	356	232	191	64	-92
b	<b>789</b>	<b>362</b>	<b>187</b>	<b>188</b>	<b>52</b>	<b>894</b>	<b>380</b>	<b>268</b>	<b>182</b>	<b>64</b>	<b>-105</b>

TABL. 2(56). MIGRACJE WEWNĘTRZNE LUDNOŚCI WEDŁUG STANU CYWILNEGO I PŁCI MIGRANTÓW

INTERNAL MIGRATION OF POPULATION BY MARITAL STATUS AND SEX OF MIGRANTS

A. OGÓŁEM

TOTAL

WYSZCZEGÓLNIENIE SPECIFICATION a - 2009 b - 2010	Napływ Inflow					Odpływ Outflow					Saldo migracji Net migration		
	ogółem total	do miast to urban areas		na wieś to rural areas		ogółem total	z miast from Urban areas		ze wsi from rural areas		ogółem total	w miastach in urban areas	na wsi to rural areas
		z miast from urban areas	ze wsi from rural areas	z miast from urban areas	ze wsi from rural areas		do miast to urban areas	na wieś to rural areas	do miast to urban areas	na wieś to rural areas			

## OGÓŁEM TOTAL

<b>OGÓŁEM</b> .....	a	33453	10921	7402	11739	3391	32322	9958	12181	6825	3358	1131	-3816	4947
<b>TOTAL</b> .....	b	<b>35848</b>	<b>12000</b>	<b>7959</b>	<b>12455</b>	<b>3434</b>	<b>34269</b>	<b>10816</b>	<b>12862</b>	<b>7170</b>	<b>3421</b>	<b>1579</b>	<b>-3719</b>	<b>5298</b>
Kawalerowie / panny.....	a	13003	4156	2937	4585	1325	12534	3779	4729	2724	1302	469	-1415	1884
Single .....	b	<b>13755</b>	<b>4438</b>	<b>3168</b>	<b>4831</b>	<b>1318</b>	<b>13239</b>	<b>4015</b>	<b>4997</b>	<b>2890</b>	<b>1337</b>	<b>516</b>	<b>-1406</b>	<b>1922</b>
Żonaci / zamężne .....	a	16468	5307	3542	5929	1690	15865	4781	6173	3210	1701	603	-2105	2708
Married .....	b	<b>17889</b>	<b>5950</b>	<b>3830</b>	<b>6372</b>	<b>1737</b>	<b>16813</b>	<b>5214</b>	<b>6534</b>	<b>3354</b>	<b>1711</b>	<b>1076</b>	<b>-1968</b>	<b>3044</b>
Wdowcy / wdowy .....	a	981	388	237	262	94	1047	401	308	249	89	-66	-84	18
Widowed .....	b	<b>1028</b>	<b>415</b>	<b>246</b>	<b>293</b>	<b>74</b>	<b>1129</b>	<b>436</b>	<b>356</b>	<b>255</b>	<b>82</b>	<b>-101</b>	<b>-131</b>	<b>30</b>
Rozwiedzeni / rozwiedzione.....	a	2202	852	473	685	192	2217	851	712	464	190	-15	-238	223
Divorced .....	b	<b>2435</b>	<b>987</b>	<b>526</b>	<b>728</b>	<b>194</b>	<b>2485</b>	<b>1019</b>	<b>766</b>	<b>505</b>	<b>195</b>	<b>-50</b>	<b>-272</b>	<b>222</b>
Stan cywilny nieustalony.....	a	799	218	213	278	90	659	146	259	178	76	140	26	114
Unknown .....	b	<b>741</b>	<b>210</b>	<b>189</b>	<b>231</b>	<b>111</b>	<b>603</b>	<b>132</b>	<b>209</b>	<b>166</b>	<b>96</b>	<b>138</b>	<b>58</b>	<b>80</b>

## w tym KOBIETY of which FEMALES

<b>R A Z E M</b> .....	a	18265	6055	4176	6084	1950	17449	5449	6298	3808	1894	816	-1516	2332
<b>TOTAL</b> .....	b	<b>19359</b>	<b>6513</b>	<b>4481</b>	<b>6465</b>	<b>1900</b>	<b>18524</b>	<b>5910</b>	<b>6734</b>	<b>3973</b>	<b>1907</b>	<b>835</b>	<b>-1650</b>	<b>2485</b>
Panny .....	a	6433	2128	1487	2153	665	6175	1941	2214	1369	651	258	-540	798
Single .....	b	<b>6980</b>	<b>2287</b>	<b>1636</b>	<b>2390</b>	<b>667</b>	<b>6737</b>	<b>2114</b>	<b>2486</b>	<b>1449</b>	<b>688</b>	<b>243</b>	<b>-677</b>	<b>920</b>
Zamężne .....	a	9396	2995	2093	3254	1054	8889	2642	3361	1860	1026	507	-915	1422
Married .....	b	<b>9845</b>	<b>3232</b>	<b>2251</b>	<b>3371</b>	<b>991</b>	<b>9230</b>	<b>2818</b>	<b>3475</b>	<b>1953</b>	<b>984</b>	<b>615</b>	<b>-810</b>	<b>1425</b>
Wdowy .....	a	814	330	202	205	77	859	326	250	208	75	-45	-44	-1
Widowed .....	b	<b>835</b>	<b>344</b>	<b>210</b>	<b>219</b>	<b>62</b>	<b>909</b>	<b>358</b>	<b>278</b>	<b>209</b>	<b>64</b>	<b>-74</b>	<b>-82</b>	<b>8</b>
Rozwiedzone .....	a	1178	469	277	324	108	1172	454	336	279	103	6	-44	50
Divorced .....	b	<b>1291</b>	<b>532</b>	<b>284</b>	<b>363</b>	<b>112</b>	<b>1318</b>	<b>546</b>	<b>384</b>	<b>275</b>	<b>113</b>	<b>-27</b>	<b>-114</b>	<b>87</b>
Stan cywilny nieustalony.....	a	444	133	117	148	46	354	86	137	92	39	90	27	63
Unknown .....	b	<b>408</b>	<b>118</b>	<b>100</b>	<b>122</b>	<b>68</b>	<b>330</b>	<b>74</b>	<b>111</b>	<b>87</b>	<b>58</b>	<b>78</b>	<b>33</b>	<b>45</b>

TABL. 2(56). **MIGRACJE WEWNĘTRZNE LUDNOŚCI WEDŁUG STANU CYWILNEGO I PŁCI MIGRANTÓW (cd.)**  
*INTERNAL MIGRATION OF POPULATION BY MARITAL STATUS AND SEX OF MIGRANTS (cont.)*  
**B. WEWNĄTRZ WOJEWÓDZTWA**  
*INTRAVOIVODSHIP*

WYSZCZEGÓLNIENIE SPECIFICATION a - 2009 b - 2010	Napływ <i>Inflow</i>					Odpyływ <i>Outflow</i>					Saldo migracji <i>Net migration</i>	
	ogółem <i>total</i>	do miast <i>to urban areas</i>		na wieś <i>to rural areas</i>		ogółem <i>total</i>	z miast <i>from Urban areas</i>		ze wsi <i>from rural areas</i>		w miastach <i>in urban areas</i>	na wsi <i>to rural areas</i>
		z miast <i>from urban areas</i>	ze wsi <i>from rural areas</i>	z miast <i>from urban areas</i>	ze wsi <i>from rural areas</i>		do miast <i>to urban areas</i>	na wieś <i>to rural areas</i>	do miast <i>to urban areas</i>	na wieś <i>to rural areas</i>		
<b>OGÓŁEM TOTAL</b>												
<b>OGÓŁEM..... a</b>	25678	6740	5761	10491	2686	25678	6740	10491	5761	2686	-4730	4730
<b>TOTAL b</b>	<b>27290</b>	<b>7309</b>	<b>6153</b>	<b>11092</b>	<b>2736</b>	<b>27290</b>	<b>7309</b>	<b>11092</b>	<b>6153</b>	<b>2736</b>	<b>-4939</b>	<b>4939</b>
Kawalerowie / panny..... a	10138	2618	2332	4131	1057	10138	2618	4131	2332	1057	-1799	1799
<i>Single</i> b	<b>10674</b>	<b>2711</b>	<b>2524</b>	<b>4352</b>	<b>1087</b>	<b>10674</b>	<b>2711</b>	<b>4352</b>	<b>2524</b>	<b>1087</b>	<b>-1828</b>	<b>1828</b>
Żonaci / zamężne ..... a	12572	3221	2690	5318	1343	12572	3221	5318	2690	1343	-2628	2628
<i>Married</i> b	<b>13467</b>	<b>3576</b>	<b>2857</b>	<b>5671</b>	<b>1363</b>	<b>13467</b>	<b>3576</b>	<b>5671</b>	<b>2857</b>	<b>1363</b>	<b>-2814</b>	<b>2814</b>
Wdowcy / wdowy ..... a	750	253	200	228	69	750	253	228	200	69	-28	28
<i>Widowed</i> b	<b>782</b>	<b>270</b>	<b>201</b>	<b>257</b>	<b>54</b>	<b>782</b>	<b>270</b>	<b>257</b>	<b>201</b>	<b>54</b>	<b>-56</b>	<b>56</b>
Rozwiedzeni / rozwiedzione.... a	1672	553	385	577	157	1672	553	577	385	157	-192	192
<i>Divorced</i> b	<b>1863</b>	<b>663</b>	<b>427</b>	<b>626</b>	<b>147</b>	<b>1863</b>	<b>663</b>	<b>626</b>	<b>427</b>	<b>147</b>	<b>-199</b>	<b>199</b>
Stan cywilny nieustalony..... a	546	95	154	237	60	546	95	237	154	60	-83	83
<i>Unknown</i> b	<b>504</b>	<b>89</b>	<b>144</b>	<b>186</b>	<b>85</b>	<b>504</b>	<b>89</b>	<b>186</b>	<b>144</b>	<b>85</b>	<b>-42</b>	<b>42</b>
w tym KOBIEТЫ <i>of which FEMALES</i>												
<b>R A Z E M..... a</b>	13923	3736	3238	5406	1543	13923	3736	5406	3238	1543	-2168	2168
<b>TOTAL b</b>	<b>14754</b>	<b>4024</b>	<b>3435</b>	<b>5771</b>	<b>1524</b>	<b>14754</b>	<b>4024</b>	<b>5771</b>	<b>3435</b>	<b>1524</b>	<b>-2336</b>	<b>2336</b>
Panny ..... a	4968	1344	1178	1913	533	4968	1344	1913	1178	533	-735	735
<i>Single</i> b	<b>5421</b>	<b>1426</b>	<b>1281</b>	<b>2161</b>	<b>553</b>	<b>5421</b>	<b>1426</b>	<b>2161</b>	<b>1281</b>	<b>553</b>	<b>-880</b>	<b>880</b>
Zamężne ..... a	7131	1814	1577	2906	834	7131	1814	2906	1577	834	-1329	1329
<i>Married</i> b	<b>7419</b>	<b>1954</b>	<b>1676</b>	<b>3003</b>	<b>786</b>	<b>7419</b>	<b>1954</b>	<b>3003</b>	<b>1676</b>	<b>786</b>	<b>-1327</b>	<b>1327</b>
Wdowy ..... a	619	211	167	183	58	619	211	183	167	58	-16	16
<i>Widowed</i> b	<b>631</b>	<b>224</b>	<b>168</b>	<b>195</b>	<b>44</b>	<b>631</b>	<b>224</b>	<b>195</b>	<b>168</b>	<b>44</b>	<b>-27</b>	<b>27</b>
Rozwiedzone ..... a	908	308	234	278	88	908	308	278	234	88	-44	44
<i>Divorced</i> b	<b>1003</b>	<b>363</b>	<b>236</b>	<b>315</b>	<b>89</b>	<b>1003</b>	<b>363</b>	<b>315</b>	<b>236</b>	<b>89</b>	<b>-79</b>	<b>79</b>
Stan cywilny nieustalony..... a	297	59	82	126	30	297	59	126	82	30	-44	44
<i>Unknown</i> b	<b>280</b>	<b>57</b>	<b>74</b>	<b>97</b>	<b>52</b>	<b>280</b>	<b>57</b>	<b>97</b>	<b>74</b>	<b>52</b>	<b>-23</b>	<b>23</b>

TABL. 2(56). **MIGRACJE WEWNĘTRZNE LUDNOŚCI WEDŁUG STANU CYWILNEGO I PŁCI MIGRANTÓW (dok.)**  
*INTERNAL MIGRATION OF POPULATION BY MARITAL STATUS AND SEX OF MIGRANTS (cont.)*  
**C. MIĘDZY WOJEWÓDZTWAMI**  
*BETWEEN VOIVODSHIPS*

WYSZCZEGÓLNIENIE SPECIFICATION a - 2009 b - 2010	Napływ <i>Inflow</i>					Odpływ <i>Outflow</i>					Saldo migracji <i>Net migration</i>		
	ogółem <i>total</i>	do miast <i>to urban areas</i>		na wieś <i>to rural areas</i>		ogółem <i>total</i>	z miast <i>from Urban areas</i>		ze wsi <i>from rural areas</i>		ogółem <i>total</i>	w miastach <i>in urban areas</i>	na wsi <i>to rural areas</i>
		z miast <i>from urban areas</i>	ze wsi <i>from rural areas</i>	z miast <i>from urban areas</i>	ze wsi <i>from rural areas</i>		do miast <i>to urban areas</i>	na wieś <i>to rural areas</i>	do miast <i>to urban areas</i>	na wieś <i>to rural areas</i>			
	<b>OGÓŁEM TOTAL</b>												
<b>OGÓŁEM.....a</b>	7775	4181	1641	1248	705	6644	3218	1690	1064	672	1131	914	217
<b>TOTAL b</b>	<b>8558</b>	<b>4691</b>	<b>1806</b>	<b>1363</b>	<b>698</b>	<b>6979</b>	<b>3507</b>	<b>1770</b>	<b>1017</b>	<b>685</b>	<b>1579</b>	<b>1220</b>	<b>359</b>
Kawalerowie / panny.....a	2865	1538	605	454	268	2396	1161	598	392	245	469	384	85
<i>Single</i> b	<b>3081</b>	<b>1727</b>	<b>644</b>	<b>479</b>	<b>231</b>	<b>2565</b>	<b>1304</b>	<b>645</b>	<b>366</b>	<b>250</b>	<b>516</b>	<b>422</b>	<b>94</b>
Żonaci / zamężne .....a	3896	2086	852	611	347	3293	1560	855	520	358	603	523	80
<i>Married</i> b	<b>4422</b>	<b>2374</b>	<b>973</b>	<b>701</b>	<b>374</b>	<b>3346</b>	<b>1638</b>	<b>863</b>	<b>497</b>	<b>348</b>	<b>1076</b>	<b>846</b>	<b>230</b>
Wdowcy / wdowy .....a	231	135	37	34	25	297	148	80	49	20	-66	-56	-10
<i>Widowed</i> b	<b>246</b>	<b>145</b>	<b>45</b>	<b>36</b>	<b>20</b>	<b>347</b>	<b>166</b>	<b>99</b>	<b>54</b>	<b>28</b>	<b>-101</b>	<b>-75</b>	<b>-26</b>
Rozwiedzeni / rozwiedzione.....a	530	299	88	108	35	545	298	135	79	33	-15	-46	31
<i>Divorced</i> b	<b>572</b>	<b>324</b>	<b>99</b>	<b>102</b>	<b>47</b>	<b>622</b>	<b>356</b>	<b>140</b>	<b>78</b>	<b>48</b>	<b>-50</b>	<b>-73</b>	<b>23</b>
Stan cywilny nieustalony.....a	253	123	59	41	30	113	51	22	24	16	140	109	31
<i>Unknown</i> b	<b>237</b>	<b>121</b>	<b>45</b>	<b>45</b>	<b>26</b>	<b>99</b>	<b>43</b>	<b>23</b>	<b>22</b>	<b>11</b>	<b>138</b>	<b>100</b>	<b>38</b>
	w tym KOBIETY <i>of which FEMALES</i>												
R A Z E M.....a	4342	2319	938	678	407	3526	1713	892	570	351	816	652	164
<b>TOTAL b</b>	<b>4605</b>	<b>2489</b>	<b>1046</b>	<b>694</b>	<b>376</b>	<b>3770</b>	<b>1886</b>	<b>963</b>	<b>538</b>	<b>383</b>	<b>835</b>	<b>686</b>	<b>149</b>
Panny.....a	1465	784	309	240	132	1207	597	301	191	118	258	195	63
<i>Single</i> b	<b>1559</b>	<b>861</b>	<b>355</b>	<b>229</b>	<b>114</b>	<b>1316</b>	<b>688</b>	<b>325</b>	<b>168</b>	<b>135</b>	<b>243</b>	<b>203</b>	<b>40</b>
Zamężne .....a	2265	1181	516	348	220	1758	828	455	283	192	507	414	93
<i>Married</i> b	<b>2426</b>	<b>1278</b>	<b>575</b>	<b>368</b>	<b>205</b>	<b>1811</b>	<b>864</b>	<b>472</b>	<b>277</b>	<b>198</b>	<b>615</b>	<b>517</b>	<b>98</b>
Wdowy .....a	195	119	35	22	19	240	115	67	41	17	-45	-28	-17
<i>Widowed</i> b	<b>204</b>	<b>120</b>	<b>42</b>	<b>24</b>	<b>18</b>	<b>278</b>	<b>134</b>	<b>83</b>	<b>41</b>	<b>20</b>	<b>-74</b>	<b>-55</b>	<b>-19</b>
Rozwiedzone .....a	270	161	43	46	20	264	146	58	45	15	6	0	6
<i>Divorced</i> b	<b>288</b>	<b>169</b>	<b>48</b>	<b>48</b>	<b>23</b>	<b>315</b>	<b>183</b>	<b>69</b>	<b>39</b>	<b>24</b>	<b>-27</b>	<b>-35</b>	<b>8</b>
Stan cywilny nieustalony.....a	147	74	35	22	16	57	27	11	10	9	90	71	19
<i>Unknown</i> b	<b>128</b>	<b>61</b>	<b>26</b>	<b>25</b>	<b>16</b>	<b>50</b>	<b>17</b>	<b>14</b>	<b>13</b>	<b>6</b>	<b>78</b>	<b>56</b>	<b>22</b>

TABL. 3(57). MIGRACJE WEWNĘTRZNE LUDNOŚCI WEDŁUG WOJEWÓDZTWA POPRZEDNIEGO MIEJSCA ZAMIESZKANIA ORAZ PŁCI

INTERNAL MIGRATION OF POPULATION BY VOIVODSHIP PREVIOUS PLACE OF RESIDENCE AND SEX

WYSZCZEGÓLNIENIE SPECIFICATION a - 2009 b - 2010	Napływ Inflow			Odpływ Outflow			Saldo migracji Net migration		
	ogółem total	z miast from urban areas	ze wsi from rural areas	ogółem total	do miast to urban areas	na wieś to rural areas	ogółem total	w miastach in urban areas	na wsi to rural areas
	<b>OGÓŁEM</b>			<b>TOTAL</b>					
<b>OGÓŁEM</b> ..... a	33453	22660	10793	32322	16783	15539	1131	-3816	4947
<b>TOTAL</b> ..... b	<b>35848</b>	<b>24455</b>	<b>11393</b>	<b>34269</b>	<b>17986</b>	<b>16283</b>	<b>1579</b>	<b>-3719</b>	<b>5298</b>
Dolnośląskie..... a	25678	17231	8447	25678	12501	13177	-	-4730	4730
..... b	<b>27290</b>	<b>18401</b>	<b>8889</b>	<b>27290</b>	<b>13462</b>	<b>13828</b>	-	<b>-4939</b>	<b>4939</b>
Kujawsko-pomorskie ..... a	235	162	73	193	126	67	42	22	20
..... b	<b>224</b>	<b>151</b>	<b>73</b>	<b>197</b>	<b>112</b>	<b>85</b>	<b>27</b>	<b>9</b>	<b>18</b>
Lubelskie..... a	382	218	164	151	80	71	231	195	36
..... b	<b>433</b>	<b>275</b>	<b>158</b>	<b>176</b>	<b>91</b>	<b>85</b>	<b>257</b>	<b>216</b>	<b>41</b>
Lubuskie..... a	891	581	310	849	524	325	42	60	-18
..... b	<b>900</b>	<b>624</b>	<b>276</b>	<b>918</b>	<b>561</b>	<b>357</b>	<b>-18</b>	<b>9</b>	<b>-27</b>
Łódzkie..... a	579	397	182	332	204	128	247	205	42
..... b	<b>673</b>	<b>476</b>	<b>197</b>	<b>364</b>	<b>209</b>	<b>155</b>	<b>309</b>	<b>268</b>	<b>41</b>
Małopolskie ..... a	332	208	124	406	225	181	-74	-88	14
..... b	<b>398</b>	<b>244</b>	<b>154</b>	<b>467</b>	<b>271</b>	<b>196</b>	<b>-69</b>	<b>-76</b>	<b>7</b>
Mazowieckie..... a	502	390	112	842	670	172	-340	-331	-9
..... b	<b>608</b>	<b>480</b>	<b>128</b>	<b>943</b>	<b>771</b>	<b>172</b>	<b>-335</b>	<b>-317</b>	<b>-18</b>
Opolskie ..... a	1139	789	350	776	443	333	363	411	-48
..... b	<b>1257</b>	<b>884</b>	<b>373</b>	<b>780</b>	<b>452</b>	<b>328</b>	<b>477</b>	<b>419</b>	<b>58</b>
Podkarpackie ..... a	368	231	137	224	94	130	144	140	4
..... b	<b>400</b>	<b>256</b>	<b>144</b>	<b>231</b>	<b>103</b>	<b>128</b>	<b>169</b>	<b>152</b>	<b>17</b>
Podlaskie ..... a	140	90	50	68	40	28	72	52	20
..... b	<b>115</b>	<b>83</b>	<b>32</b>	<b>102</b>	<b>72</b>	<b>30</b>	<b>13</b>	<b>-11</b>	<b>24</b>
Pomorskie..... a	225	166	59	296	219	77	-71	-73	2
..... b	<b>209</b>	<b>156</b>	<b>53</b>	<b>306</b>	<b>239</b>	<b>67</b>	<b>-97</b>	<b>-96</b>	<b>-1</b>
Śląskie ..... a	1077	923	154	639	540	99	438	331	107
..... b	<b>1179</b>	<b>1018</b>	<b>161</b>	<b>670</b>	<b>534</b>	<b>136</b>	<b>509</b>	<b>341</b>	<b>168</b>
Świętokrzyskie ..... a	249	162	87	125	71	54	124	100	24
..... b	<b>296</b>	<b>167</b>	<b>129</b>	<b>144</b>	<b>71</b>	<b>73</b>	<b>152</b>	<b>150</b>	<b>2</b>
Warmińsko-mazurskie ..... a	201	142	59	119	81	38	82	41	41
..... b	<b>205</b>	<b>118</b>	<b>87</b>	<b>136</b>	<b>81</b>	<b>55</b>	<b>69</b>	<b>40</b>	<b>29</b>
Wie kopolskie ..... a	1057	677	380	1203	670	533	-146	-114	-32
..... b	<b>1227</b>	<b>787</b>	<b>440</b>	<b>1197</b>	<b>711</b>	<b>486</b>	<b>30</b>	<b>52</b>	<b>-22</b>
Zachodniopomorskie ..... a	398	293	105	421	295	126	-23	-37	14
..... b	<b>434</b>	<b>335</b>	<b>99</b>	<b>348</b>	<b>246</b>	<b>102</b>	<b>86</b>	<b>64</b>	<b>22</b>



TABL. 3(57). MIGRACJE WEWNĘTRZNE LUDNOŚCI WEDŁUG WOJEWÓDZTWA POPRZEDNIEGO MIEJSCA ZAMIESZKANIA ORAZ PŁCI (dok.)

INTERNAL MIGRATION OF POPULATION BY VOIVODSHIP PREVIOUS PLACE OF RESIDENCE AND SEX (cont.)

WYSZCZEGÓLNIENIE SPECIFICATION a - 2009 b - 2010	Napływ Inflow			Odływ Outflow			Saldo migracji Net migration			
	ogółem total	z miast from urban areas	ze wsi from rural areas	ogółem total	do miast to urban areas	na wieś to rural areas	ogółem total	w miastach in urban areas	na wsi to rural areas	
	w tym KOBIETY			of which FEMALES						
<b>R A Z E M</b> .....	<b>a</b>	18265	12139	6126	17449	9257	8192	816	-1516	2332
<b>T O T A L</b> .....	<b>b</b>	<b>19359</b>	<b>12978</b>	<b>6381</b>	<b>18524</b>	<b>9883</b>	<b>8641</b>	<b>835</b>	<b>-1650</b>	<b>2485</b>
Dolnośląskie .....	a	13923	9142	4781	13923	6974	6949	-	-2168	2168
	b	<b>14754</b>	<b>9795</b>	<b>4959</b>	<b>14754</b>	<b>7459</b>	<b>7295</b>	-	<b>-2336</b>	<b>2336</b>
Kujawsko-pomorskie .....	a	127	87	40	95	62	33	32	16	16
	b	<b>114</b>	<b>70</b>	<b>44</b>	<b>101</b>	<b>56</b>	<b>45</b>	<b>13</b>	<b>2</b>	<b>11</b>
Lubelskie .....	a	203	112	91	85	50	35	118	99	19
	b	<b>231</b>	<b>139</b>	<b>92</b>	<b>97</b>	<b>50</b>	<b>47</b>	<b>134</b>	<b>116</b>	<b>18</b>
Lubuskie .....	a	503	319	184	445	286	159	58	46	12
	b	<b>485</b>	<b>331</b>	<b>154</b>	<b>475</b>	<b>291</b>	<b>184</b>	<b>10</b>	<b>32</b>	<b>-22</b>
Łódzkie .....	a	315	222	93	170	103	67	145	122	23
	b	<b>378</b>	<b>260</b>	<b>118</b>	<b>172</b>	<b>95</b>	<b>77</b>	<b>206</b>	<b>171</b>	<b>35</b>
Małopolskie .....	a	196	125	71	224	123	101	-28	-35	7
	b	<b>201</b>	<b>119</b>	<b>82</b>	<b>245</b>	<b>149</b>	<b>96</b>	<b>-44</b>	<b>-48</b>	<b>4</b>
Mazowieckie .....	a	289	217	72	449	357	92	-160	-160	-
	b	<b>314</b>	<b>247</b>	<b>67</b>	<b>496</b>	<b>397</b>	<b>99</b>	<b>-182</b>	<b>-158</b>	<b>-24</b>
Opolskie .....	a	625	424	201	417	226	191	208	242	-34
	b	<b>688</b>	<b>471</b>	<b>217</b>	<b>445</b>	<b>263</b>	<b>182</b>	<b>243</b>	<b>203</b>	<b>40</b>
Podkarpackie .....	a	188	113	75	111	44	67	77	77	-
	b	<b>211</b>	<b>127</b>	<b>84</b>	<b>129</b>	<b>54</b>	<b>75</b>	<b>82</b>	<b>79</b>	<b>3</b>
Podlaskie .....	a	76	50	26	37	22	15	39	30	9
	b	<b>60</b>	<b>43</b>	<b>17</b>	<b>57</b>	<b>40</b>	<b>17</b>	<b>3</b>	<b>-12</b>	<b>15</b>
Pomorskie .....	a	127	95	32	157	117	40	-30	-34	4
	b	<b>107</b>	<b>80</b>	<b>27</b>	<b>170</b>	<b>128</b>	<b>42</b>	<b>-63</b>	<b>-60</b>	<b>-3</b>
Śląskie .....	a	593	511	82	343	300	43	250	196	54
	b	<b>626</b>	<b>534</b>	<b>92</b>	<b>370</b>	<b>308</b>	<b>62</b>	<b>256</b>	<b>177</b>	<b>79</b>
Świętokrzyskie .....	a	150	98	52	70	39	31	80	68	12
	b	<b>176</b>	<b>101</b>	<b>75</b>	<b>80</b>	<b>34</b>	<b>46</b>	<b>96</b>	<b>93</b>	<b>3</b>
Warmińsko-mazurskie .....	a	114	81	33	72	47	25	42	16	26
	b	<b>108</b>	<b>63</b>	<b>45</b>	<b>64</b>	<b>39</b>	<b>25</b>	<b>44</b>	<b>29</b>	<b>15</b>
Wie kopolskie .....	a	600	376	224	625	344	281	-25	-24	-1
	b	<b>672</b>	<b>422</b>	<b>250</b>	<b>682</b>	<b>395</b>	<b>287</b>	<b>-10</b>	<b>38</b>	<b>-48</b>
Zachodniopomorskie .....	a	236	167	69	226	163	63	10	-7	17
	b	<b>234</b>	<b>176</b>	<b>58</b>	<b>187</b>	<b>125</b>	<b>62</b>	<b>47</b>	<b>24</b>	<b>23</b>

TABL. 4(58). MIGRACJE WEWNĘTRZNE LUDNOŚCI WEDŁUG PODREGIONÓW, POWIATÓW I GMIN  
INTERNAL MIGRATION OF POPULATION BY SUBREGIONS, POWIATS AND GMINAS

WYSZCZEGÓLNIENIE SPECIFICATION a - 2009 b - 2010	Napływ <i>Inflow</i>						Odpływ <i>Outflow</i>					
	ogółem <i>total</i>	w tym kobie- ty <i>of which fe- males</i>	z województwa <i>from voivodship</i>		z miast <i>from urban areas</i>	ze wsi <i>from rural areas</i>	ogółem <i>total</i>	w tym kobie- ty <i>of which fe- males</i>	do województwa <i>to voivodship</i>		do miast <i>to urban areas</i>	na wieś <i>to rural areas</i>
			tego same- go <i>the same</i>	innego <i>other</i>					tego same- go <i>the same</i>	innego <i>other</i>		
<b>WOJEWÓDZTWO .....</b> a	33453	18265	25678	7775	22660	10793	32322	17449	25678	6644	16783	15539
<b>VOIVODSHIP</b> b	<b>35848</b>	<b>19359</b>	<b>27290</b>	<b>8558</b>	<b>24455</b>	<b>11393</b>	<b>34269</b>	<b>18524</b>	<b>27290</b>	<b>6979</b>	<b>17986</b>	<b>16283</b>
<b>PODREGION</b>												
<b>JELENIOGÓRSKI.....</b> a	6470	3529	5376	1094	4084	2386	7178	3918	5764	1414	3937	3241
<b>SUBREGION</b> b	<b>6928</b>	<b>3717</b>	<b>5807</b>	<b>1121</b>	<b>4341</b>	<b>2587</b>	<b>7617</b>	<b>4150</b>	<b>6208</b>	<b>1409</b>	<b>4310</b>	<b>3307</b>
<b>POWIAT</b>												
BOLESŁAWIECKI .....	1144	606	962	182	665	479	1170	611	883	287	585	585
b	<b>1250</b>	<b>666</b>	<b>1071</b>	<b>179</b>	<b>705</b>	<b>545</b>	<b>1320</b>	<b>687</b>	<b>1065</b>	<b>255</b>	<b>659</b>	<b>661</b>
<i>Gminy miejskie:</i> <i>Urban areas:</i>												
Bolesławiec.....	297	154	229	68	117	180	529	272	421	108	193	336
b	<b>387</b>	<b>217</b>	<b>326</b>	<b>61</b>	<b>122</b>	<b>265</b>	<b>551</b>	<b>278</b>	<b>449</b>	<b>102</b>	<b>204</b>	<b>347</b>
<i>Gminy miejsko-wiejskie:</i> <i>Urban-rural areas:</i>												
Nowogrodzic.....	204	120	187	17	93	111	156	81	138	18	71	85
b	<b>229</b>	<b>125</b>	<b>205</b>	<b>24</b>	<b>129</b>	<b>100</b>	<b>183</b>	<b>98</b>	<b>172</b>	<b>11</b>	<b>90</b>	<b>93</b>
w tym miasto..... <i>of which city</i>	58	38	56	2	15	43	68	34	61	7	28	40
b	<b>51</b>	<b>27</b>	<b>42</b>	<b>9</b>	<b>23</b>	<b>28</b>	<b>69</b>	<b>38</b>	<b>64</b>	<b>5</b>	<b>24</b>	<b>45</b>
<i>Gminy wiejskie:</i> <i>Rural areas:</i>												
Bolesławiec.....	312	163	291	21	264	48	151	91	128	23	99	52
b	<b>294</b>	<b>142</b>	<b>273</b>	<b>21</b>	<b>230</b>	<b>64</b>	<b>211</b>	<b>122</b>	<b>184</b>	<b>27</b>	<b>144</b>	<b>67</b>
Gromadka.....	36	18	36	-	18	18	80	44	73	7	39	41
b	<b>59</b>	<b>35</b>	<b>56</b>	<b>3</b>	<b>40</b>	<b>19</b>	<b>74</b>	<b>36</b>	<b>69</b>	<b>5</b>	<b>39</b>	<b>35</b>
Osiecznica.....	136	74	81	55	75	61	162	80	47	115	125	37
b	<b>117</b>	<b>64</b>	<b>71</b>	<b>46</b>	<b>82</b>	<b>35</b>	<b>185</b>	<b>96</b>	<b>86</b>	<b>99</b>	<b>125</b>	<b>60</b>
Warta Bolesławska.....	159	77	138	21	98	61	92	43	76	16	58	34
b	<b>164</b>	<b>83</b>	<b>140</b>	<b>24</b>	<b>102</b>	<b>62</b>	<b>116</b>	<b>57</b>	<b>105</b>	<b>11</b>	<b>57</b>	<b>59</b>
POWIAT JAWORSKI.....	519	300	471	48	300	219	596	348	503	93	314	282
b	<b>515</b>	<b>280</b>	<b>456</b>	<b>59</b>	<b>283</b>	<b>232</b>	<b>545</b>	<b>301</b>	<b>466</b>	<b>79</b>	<b>309</b>	<b>236</b>
<i>Gminy miejskie:</i> <i>Urban areas:</i>												
Jawor.....	152	90	126	26	68	84	279	154	222	57	126	153
b	<b>156</b>	<b>82</b>	<b>130</b>	<b>26</b>	<b>62</b>	<b>94</b>	<b>260</b>	<b>137</b>	<b>201</b>	<b>59</b>	<b>127</b>	<b>133</b>
<i>Gminy miejsko-wiejskie:</i> <i>Urban-rural areas:</i>												
Boków.....	129	74	118	11	67	62	123	79	108	15	73	50
b	<b>126</b>	<b>72</b>	<b>110</b>	<b>16</b>	<b>59</b>	<b>67</b>	<b>112</b>	<b>61</b>	<b>105</b>	<b>7</b>	<b>73</b>	<b>39</b>
w tym miasto..... <i>of which city</i>	50	26	45	5	23	27	59	38	52	7	25	34
b	<b>46</b>	<b>26</b>	<b>41</b>	<b>5</b>	<b>13</b>	<b>33</b>	<b>48</b>	<b>27</b>	<b>42</b>	<b>6</b>	<b>28</b>	<b>20</b>
<i>Gminy wiejskie:</i> <i>Rural areas:</i>												
Męcinka.....	60	34	57	3	50	10	59	37	53	6	37	22
b	<b>79</b>	<b>46</b>	<b>70</b>	<b>9</b>	<b>56</b>	<b>23</b>	<b>53</b>	<b>35</b>	<b>50</b>	<b>3</b>	<b>43</b>	<b>10</b>
Mściwojów.....	79	45	76	3	48	31	61	35	55	6	33	28
b	<b>49</b>	<b>25</b>	<b>48</b>	<b>1</b>	<b>29</b>	<b>20</b>	<b>47</b>	<b>26</b>	<b>44</b>	<b>3</b>	<b>29</b>	<b>18</b>
Paszowice.....	53	30	53	-	34	19	32	18	27	5	24	8
b	<b>62</b>	<b>29</b>	<b>59</b>	<b>3</b>	<b>53</b>	<b>9</b>	<b>28</b>	<b>17</b>	<b>24</b>	<b>4</b>	<b>15</b>	<b>13</b>
Wądroże Wiekie.....	46	27	41	5	33	13	42	25	38	4	21	21
b	<b>43</b>	<b>26</b>	<b>39</b>	<b>4</b>	<b>24</b>	<b>19</b>	<b>45</b>	<b>25</b>	<b>42</b>	<b>3</b>	<b>22</b>	<b>23</b>
POWIAT JELENIOGÓRSKI.....	1045	566	833	212	834	211	785	422	633	152	510	275
b	<b>1073</b>	<b>577</b>	<b>868</b>	<b>205</b>	<b>837</b>	<b>236</b>	<b>822</b>	<b>447</b>	<b>665</b>	<b>157</b>	<b>589</b>	<b>233</b>
<i>Gminy miejskie:</i> <i>Urban areas:</i>												
Karpacz.....	62	30	37	25	46	16	79	42	60	19	41	38
b	<b>68</b>	<b>36</b>	<b>45</b>	<b>23</b>	<b>46</b>	<b>22</b>	<b>76</b>	<b>38</b>	<b>58</b>	<b>18</b>	<b>45</b>	<b>31</b>
Kowary.....	102	58	71	31	52	50	101	51	74	27	63	38
b	<b>86</b>	<b>52</b>	<b>57</b>	<b>29</b>	<b>44</b>	<b>42</b>	<b>133</b>	<b>79</b>	<b>108</b>	<b>25</b>	<b>72</b>	<b>61</b>
Piechowice.....	87	52	69	18	70	17	79	41	67	12	40	39
b	<b>98</b>	<b>51</b>	<b>81</b>	<b>17</b>	<b>77</b>	<b>21</b>	<b>81</b>	<b>46</b>	<b>64</b>	<b>17</b>	<b>64</b>	<b>17</b>
Szklarska Poręba.....	73	44	27	46	45	28	123	66	92	31	83	40
b	<b>76</b>	<b>45</b>	<b>48</b>	<b>28</b>	<b>64</b>	<b>12</b>	<b>98</b>	<b>52</b>	<b>62</b>	<b>36</b>	<b>77</b>	<b>21</b>

TABL. 4(58). **MIGRACJE WEWNĘTRZNE LUDNOŚCI WEDŁUG PODREGIONÓW, POWIATÓW I GMIN (cd.)**  
**INTERNAL MIGRATION OF POPULATION BY SUBREGIONS, POWIATS AND GMINAS (cont.)**

WYSZCZEGÓLNIENIE SPECIFICATION a - 2009 b - 2010	Napływ <i>Inflow</i>						Odpływ <i>Outflow</i>					
	ogółem <i>total</i>	w tym kobie- ty <i>of which fe- males</i>	z województwa from voivodship		z miast <i>from urban areas</i>	ze wsi <i>from rural areas</i>	ogółem <i>total</i>	w tym kobie- ty <i>of which fe- males</i>	do województwa to voivodship		do miast <i>to urban areas</i>	na wieś <i>to rural areas</i>
			tego same- go <i>the same</i>	innego <i>other</i>					tego same- go <i>the same</i>	innego <i>other</i>		
<b>PODREGION JELENIOGÓRSKI (cd.) SUBREGION (cont.)</b>												
<b>POWIAT JELENIOGÓRSKI (dok.) (cont.)</b>												
<i>Gminy wiejskie: Rural areas:</i>												
Janowice Wielkie ..... a	83	47	65	18	66	17	51	28	40	11	36	15
b	<b>70</b>	<b>33</b>	<b>49</b>	<b>21</b>	<b>50</b>	<b>20</b>	<b>60</b>	<b>36</b>	<b>54</b>	<b>6</b>	<b>45</b>	<b>15</b>
Jeżów Sudecki..... a	190	100	180	10	177	13	68	27	57	11	42	26
b	<b>221</b>	<b>115</b>	<b>211</b>	<b>10</b>	<b>198</b>	<b>23</b>	<b>76</b>	<b>43</b>	<b>66</b>	<b>10</b>	<b>59</b>	<b>17</b>
Mysłakowice ..... a	167	97	142	25	134	33	124	77	108	16	83	41
b	<b>210</b>	<b>121</b>	<b>184</b>	<b>26</b>	<b>171</b>	<b>39</b>	<b>145</b>	<b>77</b>	<b>126</b>	<b>19</b>	<b>117</b>	<b>28</b>
Podgórzyn ..... a	183	89	157	26	166	17	96	58	80	16	76	20
b	<b>153</b>	<b>76</b>	<b>123</b>	<b>30</b>	<b>119</b>	<b>34</b>	<b>108</b>	<b>59</b>	<b>90</b>	<b>18</b>	<b>76</b>	<b>32</b>
Stara Kamienica ..... a	98	49	85	13	78	20	64	32	55	9	46	18
b	<b>91</b>	<b>48</b>	<b>70</b>	<b>21</b>	<b>68</b>	<b>23</b>	<b>45</b>	<b>17</b>	<b>37</b>	<b>8</b>	<b>34</b>	<b>11</b>
<b>POWIAT KAMIENNOGÓRSKI ..... a</b>	<b>421</b>	<b>242</b>	<b>350</b>	<b>71</b>	<b>258</b>	<b>163</b>	<b>560</b>	<b>331</b>	<b>462</b>	<b>98</b>	<b>308</b>	<b>252</b>
b	<b>480</b>	<b>273</b>	<b>427</b>	<b>53</b>	<b>288</b>	<b>192</b>	<b>632</b>	<b>359</b>	<b>537</b>	<b>95</b>	<b>336</b>	<b>296</b>
<i>Gminy miejskie: Urban areas:</i>												
Kamienna Góra..... a	133	70	105	28	52	81	276	165	233	43	126	150
b	<b>154</b>	<b>85</b>	<b>125</b>	<b>29</b>	<b>50</b>	<b>104</b>	<b>315</b>	<b>195</b>	<b>273</b>	<b>42</b>	<b>115</b>	<b>200</b>
<i>Gminy miejsko-wiejskie: Urban-rural areas:</i>												
Lubawka ..... a	105	61	88	17	60	45	125	63	95	30	86	39
b	<b>111</b>	<b>60</b>	<b>103</b>	<b>8</b>	<b>62</b>	<b>49</b>	<b>134</b>	<b>65</b>	<b>106</b>	<b>28</b>	<b>94</b>	<b>40</b>
w tym miasto..... a	47	27	41	6	24	23	82	39	59	23	50	32
of which city b	<b>51</b>	<b>29</b>	<b>43</b>	<b>8</b>	<b>19</b>	<b>32</b>	<b>68</b>	<b>31</b>	<b>54</b>	<b>14</b>	<b>42</b>	<b>26</b>
<i>Gminy wiejskie: Rural areas:</i>												
Kamienna Góra..... a	131	81	111	20	106	25	94	59	84	10	57	37
b	<b>161</b>	<b>101</b>	<b>152</b>	<b>9</b>	<b>139</b>	<b>22</b>	<b>127</b>	<b>69</b>	<b>112</b>	<b>15</b>	<b>94</b>	<b>33</b>
Marciszów..... a	52	30	46	6	40	12	65	44	50	15	39	26
b	<b>54</b>	<b>27</b>	<b>47</b>	<b>7</b>	<b>37</b>	<b>17</b>	<b>56</b>	<b>30</b>	<b>46</b>	<b>10</b>	<b>33</b>	<b>23</b>
<b>POWIAT LUBAŃSKI..... a</b>	<b>599</b>	<b>307</b>	<b>499</b>	<b>100</b>	<b>363</b>	<b>236</b>	<b>738</b>	<b>396</b>	<b>616</b>	<b>122</b>	<b>443</b>	<b>295</b>
b	<b>644</b>	<b>345</b>	<b>554</b>	<b>90</b>	<b>414</b>	<b>230</b>	<b>759</b>	<b>433</b>	<b>626</b>	<b>133</b>	<b>446</b>	<b>313</b>
<i>Gminy miejskie: Urban areas:</i>												
Lubań ..... a	210	125	181	29	104	106	245	119	195	50	119	126
b	<b>200</b>	<b>113</b>	<b>164</b>	<b>36</b>	<b>117</b>	<b>83</b>	<b>294</b>	<b>162</b>	<b>238</b>	<b>56</b>	<b>149</b>	<b>145</b>
Świeradów-Zdrój..... a	37	17	32	5	25	12	57	34	39	18	30	27
b	<b>43</b>	<b>25</b>	<b>30</b>	<b>13</b>	<b>28</b>	<b>15</b>	<b>56</b>	<b>33</b>	<b>41</b>	<b>15</b>	<b>38</b>	<b>18</b>
<i>Gminy miejsko-wiejskie: Urban-rural areas:</i>												
Leśna..... a	119	57	85	34	67	52	178	88	147	31	116	62
b	<b>142</b>	<b>77</b>	<b>125</b>	<b>17</b>	<b>98</b>	<b>44</b>	<b>167</b>	<b>98</b>	<b>136</b>	<b>31</b>	<b>94</b>	<b>73</b>
w tym miasto..... a	54	25	40	14	31	23	99	54	80	19	58	41
of which city b	<b>57</b>	<b>36</b>	<b>51</b>	<b>6</b>	<b>29</b>	<b>28</b>	<b>82</b>	<b>49</b>	<b>69</b>	<b>13</b>	<b>34</b>	<b>48</b>
Olszyna ..... a	77	35	69	8	56	21	98	50	90	8	65	33
b	<b>82</b>	<b>46</b>	<b>69</b>	<b>13</b>	<b>39</b>	<b>43</b>	<b>77</b>	<b>44</b>	<b>69</b>	<b>8</b>	<b>50</b>	<b>27</b>
w tym miasto..... a	48	21	42	6	30	18	48	27	42	6	39	9
of which city b	<b>44</b>	<b>26</b>	<b>41</b>	<b>3</b>	<b>19</b>	<b>25</b>	<b>48</b>	<b>25</b>	<b>42</b>	<b>6</b>	<b>32</b>	<b>16</b>
<i>Gminy wiejskie: Rural areas:</i>												
Lubań ..... a	75	34	62	13	53	22	81	50	76	5	60	21
b	<b>105</b>	<b>51</b>	<b>101</b>	<b>4</b>	<b>84</b>	<b>21</b>	<b>87</b>	<b>54</b>	<b>76</b>	<b>11</b>	<b>72</b>	<b>15</b>
Platerówka..... a	17	9	11	6	10	7	22	13	18	4	16	6
b	<b>15</b>	<b>8</b>	<b>14</b>	<b>1</b>	<b>10</b>	<b>5</b>	<b>26</b>	<b>13</b>	<b>23</b>	<b>3</b>	<b>11</b>	<b>15</b>
Siekierczyn ..... a	64	30	59	5	48	16	57	42	51	6	37	20
b	<b>57</b>	<b>25</b>	<b>51</b>	<b>6</b>	<b>38</b>	<b>19</b>	<b>52</b>	<b>29</b>	<b>43</b>	<b>9</b>	<b>32</b>	<b>20</b>

TABL. 4(58). MIGRACJE WEWNĘTRZNE LUDNOŚCI WEDŁUG PODREGIONÓW, POWIATÓW I GMIN (cd.)  
INTERNAL MIGRATION OF POPULATION BY SUBREGIONS, POWIATS AND GMINAS (cont.)

WYSZCZEGÓLNIENIE SPECIFICATION a - 2009 b - 2010	Napływ Inflow						Odpływ Outflow					
	ogółem total	w tym kobiety of which females	z województwa from voivodship		z miast from urban areas	ze wsi from rural areas	ogółem total	w tym kobiety of which females	do województwa to voivodship		do miast to urban areas	na wieś to rural areas
			tego samego the same	innego other					tego samego the same	innego other		
<b>PODREGION JELENIÓGÓRSKI (cd.) SUBREGION (cont.)</b>												
POWIAT LWÓWECKI ..... a	537	276	468	69	301	236	638	352	533	105	403	235
b	<b>572</b>	<b>316</b>	<b>475</b>	<b>97</b>	<b>334</b>	<b>238</b>	<b>576</b>	<b>317</b>	<b>486</b>	<b>90</b>	<b>357</b>	<b>219</b>
<i>Gminy miejsko-wiejskie: Urban-rural areas:</i>												
Gryfów Śląski..... a	113	55	94	19	71	42	152	86	130	22	98	54
b	<b>142</b>	<b>78</b>	<b>123</b>	<b>19</b>	<b>95</b>	<b>47</b>	<b>134</b>	<b>71</b>	<b>118</b>	<b>16</b>	<b>91</b>	<b>43</b>
w tym miasto ..... a	65	34	51	14	32	33	104	59	89	15	63	41
of which city b	<b>86</b>	<b>45</b>	<b>76</b>	<b>10</b>	<b>51</b>	<b>35</b>	<b>89</b>	<b>48</b>	<b>74</b>	<b>15</b>	<b>54</b>	<b>35</b>
Lubomierz..... a	55	32	48	7	24	31	60	34	49	11	41	19
b	<b>61</b>	<b>38</b>	<b>50</b>	<b>11</b>	<b>28</b>	<b>33</b>	<b>58</b>	<b>28</b>	<b>49</b>	<b>9</b>	<b>36</b>	<b>22</b>
w tym miasto ..... a	21	14	19	2	8	13	25	18	21	4	16	9
of which city b	<b>15</b>	<b>10</b>	<b>8</b>	<b>7</b>	<b>8</b>	<b>7</b>	<b>20</b>	<b>12</b>	<b>19</b>	<b>1</b>	<b>8</b>	<b>12</b>
Lwówek Śląski ..... a	170	84	151	19	89	81	211	115	181	30	118	93
b	<b>217</b>	<b>121</b>	<b>176</b>	<b>41</b>	<b>115</b>	<b>102</b>	<b>221</b>	<b>124</b>	<b>184</b>	<b>37</b>	<b>128</b>	<b>93</b>
w tym miasto ..... a	69	36	60	9	25	44	113	62	98	15	55	58
of which city b	<b>91</b>	<b>56</b>	<b>76</b>	<b>15</b>	<b>34</b>	<b>57</b>	<b>114</b>	<b>60</b>	<b>96</b>	<b>18</b>	<b>59</b>	<b>55</b>
Mirsk..... a	118	63	106	12	71	47	134	71	108	26	91	43
b	<b>104</b>	<b>53</b>	<b>84</b>	<b>20</b>	<b>72</b>	<b>32</b>	<b>97</b>	<b>55</b>	<b>79</b>	<b>18</b>	<b>63</b>	<b>34</b>
w tym miasto ..... a	49	27	41	8	18	31	49	28	35	14	29	20
of which city b	<b>47</b>	<b>27</b>	<b>42</b>	<b>5</b>	<b>26</b>	<b>21</b>	<b>36</b>	<b>17</b>	<b>30</b>	<b>6</b>	<b>19</b>	<b>17</b>
Wleń..... a	81	42	69	12	46	35	81	46	65	16	55	26
b	<b>48</b>	<b>26</b>	<b>42</b>	<b>6</b>	<b>24</b>	<b>24</b>	<b>66</b>	<b>39</b>	<b>56</b>	<b>10</b>	<b>39</b>	<b>27</b>
w tym miasto ..... a	20	8	20	-	11	9	36	17	27	9	24	12
of which city b	<b>24</b>	<b>14</b>	<b>22</b>	<b>2</b>	<b>9</b>	<b>15</b>	<b>28</b>	<b>16</b>	<b>24</b>	<b>4</b>	<b>20</b>	<b>8</b>
POWIAT ZGORZELECKI... a	1035	573	874	161	646	389	1261	684	960	301	703	558
b	<b>1042</b>	<b>558</b>	<b>878</b>	<b>164</b>	<b>673</b>	<b>369</b>	<b>1376</b>	<b>779</b>	<b>1088</b>	<b>288</b>	<b>830</b>	<b>546</b>
<i>Gminy miejskie: Urban areas:</i>												
Zawidów ..... a	40	20	39	1	19	21	59	37	42	17	34	25
b	<b>55</b>	<b>28</b>	<b>49</b>	<b>6</b>	<b>18</b>	<b>37</b>	<b>78</b>	<b>47</b>	<b>68</b>	<b>10</b>	<b>39</b>	<b>39</b>
Zgorzelec..... a	281	172	219	62	161	120	411	209	284	127	192	219
b	<b>328</b>	<b>181</b>	<b>249</b>	<b>79</b>	<b>203</b>	<b>125</b>	<b>450</b>	<b>247</b>	<b>339</b>	<b>111</b>	<b>239</b>	<b>211</b>
<i>Gminy miejsko-wiejskie: Urban-rural areas:</i>												
Bogatynia..... a	236	116	203	33	128	108	330	164	253	77	195	135
b	<b>229</b>	<b>118</b>	<b>201</b>	<b>28</b>	<b>140</b>	<b>89</b>	<b>366</b>	<b>212</b>	<b>300</b>	<b>66</b>	<b>208</b>	<b>158</b>
w tym miasto ..... a	138	66	112	26	42	96	223	113	163	60	97	126
of which city b	<b>128</b>	<b>62</b>	<b>113</b>	<b>15</b>	<b>50</b>	<b>78</b>	<b>234</b>	<b>143</b>	<b>200</b>	<b>34</b>	<b>109</b>	<b>125</b>
Pieńsk..... a	99	62	87	12	61	38	128	73	107	21	65	63
b	<b>84</b>	<b>41</b>	<b>72</b>	<b>12</b>	<b>54</b>	<b>30</b>	<b>139</b>	<b>82</b>	<b>98</b>	<b>41</b>	<b>93</b>	<b>46</b>
w tym miasto ..... a	50	31	46	4	26	24	62	42	50	12	31	31
of which city b	<b>39</b>	<b>17</b>	<b>31</b>	<b>8</b>	<b>14</b>	<b>25</b>	<b>91</b>	<b>53</b>	<b>64</b>	<b>27</b>	<b>58</b>	<b>33</b>
Węglińiec..... a	111	59	78	33	65	46	140	84	106	34	76	64
b	<b>75</b>	<b>41</b>	<b>66</b>	<b>9</b>	<b>42</b>	<b>33</b>	<b>122</b>	<b>71</b>	<b>89</b>	<b>33</b>	<b>78</b>	<b>44</b>
w tym miasto ..... a	23	12	20	3	8	15	68	42	57	11	25	43
of which city b	<b>28</b>	<b>18</b>	<b>28</b>	<b>-</b>	<b>15</b>	<b>13</b>	<b>49</b>	<b>27</b>	<b>40</b>	<b>9</b>	<b>29</b>	<b>20</b>
<i>Gminy wiejskie: Rural areas:</i>												
Sulików ..... a	93	46	87	6	66	27	64	38	59	5	44	20
b	<b>94</b>	<b>54</b>	<b>84</b>	<b>10</b>	<b>73</b>	<b>21</b>	<b>94</b>	<b>49</b>	<b>78</b>	<b>16</b>	<b>69</b>	<b>25</b>
Zgorzelec..... a	175	98	161	14	146	29	129	79	109	20	97	32
b	<b>177</b>	<b>95</b>	<b>157</b>	<b>20</b>	<b>143</b>	<b>34</b>	<b>127</b>	<b>71</b>	<b>116</b>	<b>11</b>	<b>104</b>	<b>23</b>

TABL. 4(58). **MIGRACJE WEWNĘTRZNE LUDNOŚCI WEDŁUG PODREGIONÓW, POWIATÓW I GMIN (cd.)**  
 INTERNAL MIGRATION OF POPULATION BY SUBREGIONS, POWIATS AND GMINAS (cont.)

WYSZCZEGÓLNIENIE SPECIFICATION a - 2009 b - 2010	Napływ Inflow						Odpływ Outflow					
	ogółem total	w tym kobie- ty of which fe- males	z województwa from voivodship		z miast from urban areas	ze wsi from rural areas	ogółem total	w tym kobie- ty of which fe- males	do województwa to voivodship		do miast to urban areas	na wieś to rural areas
			tego same- go the same	innego other					tego same- go the same	innego other		
<b>PODREGION JELENIOGÓRSKI (dok.) SUBREGION (cont.)</b>												
POWIAT ŻŁOTORYJSKI..... a	479	277	429	50	274	205	527	304	449	78	304	223
b	<b>539</b>	<b>273</b>	<b>492</b>	<b>47</b>	<b>334</b>	<b>205</b>	<b>608</b>	<b>328</b>	<b>525</b>	<b>83</b>	<b>345</b>	<b>263</b>
Gminy miejskie: Urban areas:												
Wojcieszów..... a	34	20	27	7	11	23	26	14	18	8	19	7
b	<b>55</b>	<b>31</b>	<b>42</b>	<b>13</b>	<b>32</b>	<b>23</b>	<b>38</b>	<b>18</b>	<b>32</b>	<b>6</b>	<b>27</b>	<b>11</b>
Złotoryja ..... a	138	82	113	25	61	77	204	113	176	28	93	111
b	<b>161</b>	<b>81</b>	<b>148</b>	<b>13</b>	<b>85</b>	<b>76</b>	<b>205</b>	<b>110</b>	<b>181</b>	<b>24</b>	<b>93</b>	<b>112</b>
Gminy miejsko-wiejskie: Urban-rural areas:												
Swierzawa ..... a	117	65	109	8	70	47	96	52	84	12	57	39
b	<b>109</b>	<b>49</b>	<b>102</b>	<b>7</b>	<b>63</b>	<b>46</b>	<b>129</b>	<b>71</b>	<b>111</b>	<b>18</b>	<b>80</b>	<b>49</b>
w tym miasto ..... a of which city	47	28	45	2	13	34	29	16	27	2	15	14
b	<b>40</b>	<b>17</b>	<b>38</b>	<b>2</b>	<b>9</b>	<b>31</b>	<b>45</b>	<b>28</b>	<b>38</b>	<b>7</b>	<b>17</b>	<b>28</b>
Gminy wiejskie: Rural areas:												
Pielgrzymka ..... a	33	19	31	2	20	13	48	26	45	3	26	22
b	<b>51</b>	<b>25</b>	<b>45</b>	<b>6</b>	<b>36</b>	<b>15</b>	<b>74</b>	<b>42</b>	<b>61</b>	<b>13</b>	<b>40</b>	<b>34</b>
Zagrodno ..... a	61	39	58	3	41	20	55	39	45	10	27	28
b	<b>50</b>	<b>22</b>	<b>50</b>	-	<b>25</b>	<b>25</b>	<b>72</b>	<b>36</b>	<b>62</b>	<b>10</b>	<b>41</b>	<b>31</b>
Złotoryja..... a	96	52	91	5	71	25	98	60	81	17	82	16
b	<b>113</b>	<b>65</b>	<b>105</b>	<b>8</b>	<b>93</b>	<b>20</b>	<b>90</b>	<b>51</b>	<b>78</b>	<b>12</b>	<b>64</b>	<b>26</b>
Miasto na prawach powiatu: City with powiat status:												
Jelenia Góra ..... a	691	382	490	201	443	248	903	470	725	178	367	536
b	<b>813</b>	<b>429</b>	<b>586</b>	<b>227</b>	<b>473</b>	<b>340</b>	<b>979</b>	<b>499</b>	<b>750</b>	<b>229</b>	<b>439</b>	<b>540</b>
<b>PODREGION LEGNICKO - -GŁOGOWSKI..... a</b>	5391	2891	4454	937	3595	1796	6159	3265	4866	1293	2969	3190
<b>SUBREGION</b>	<b>5573</b>	<b>2955</b>	<b>4652</b>	<b>921</b>	<b>3630</b>	<b>1943</b>	<b>6529</b>	<b>3456</b>	<b>5127</b>	<b>1402</b>	<b>3184</b>	<b>3345</b>
POWIAT GŁOGOWSKI..... a	1067	591	798	269	622	445	1353	719	943	410	622	731
b	<b>1185</b>	<b>616</b>	<b>921</b>	<b>264</b>	<b>738</b>	<b>447</b>	<b>1539</b>	<b>799</b>	<b>1071</b>	<b>468</b>	<b>652</b>	<b>887</b>
Gminy miejskie: Urban areas:												
Głogów ..... a	571	324	366	205	225	346	1050	555	703	347	406	644
b	<b>578</b>	<b>306</b>	<b>360</b>	<b>218</b>	<b>209</b>	<b>369</b>	<b>1195</b>	<b>603</b>	<b>810</b>	<b>385</b>	<b>417</b>	<b>778</b>
Gminy wiejskie: Rural areas:												
Głogów ..... a	178	104	165	13	161	17	125	68	98	27	93	32
b	<b>240</b>	<b>130</b>	<b>229</b>	<b>11</b>	<b>219</b>	<b>21</b>	<b>105</b>	<b>56</b>	<b>84</b>	<b>21</b>	<b>76</b>	<b>29</b>
Jerzmanowa ..... a	162	81	153	9	131	31	46	21	34	12	30	16
b	<b>160</b>	<b>76</b>	<b>151</b>	<b>9</b>	<b>152</b>	<b>8</b>	<b>78</b>	<b>50</b>	<b>58</b>	<b>20</b>	<b>58</b>	<b>20</b>
Kotla ..... a	83	48	65	18	57	26	55	34	42	13	39	16
b	<b>96</b>	<b>45</b>	<b>84</b>	<b>12</b>	<b>82</b>	<b>14</b>	<b>61</b>	<b>38</b>	<b>37</b>	<b>24</b>	<b>41</b>	<b>20</b>
Pęcław ..... a	29	15	26	3	19	10	32	17	29	3	21	11
b	<b>33</b>	<b>17</b>	<b>29</b>	<b>4</b>	<b>26</b>	<b>7</b>	<b>47</b>	<b>22</b>	<b>42</b>	<b>5</b>	<b>28</b>	<b>19</b>
Żukowice ..... a	44	19	23	21	29	15	45	24	37	8	33	12
b	<b>78</b>	<b>42</b>	<b>68</b>	<b>10</b>	<b>50</b>	<b>28</b>	<b>53</b>	<b>30</b>	<b>40</b>	<b>13</b>	<b>32</b>	<b>21</b>
POWIAT GÓROWSKI ..... a	428	228	306	122	237	191	480	247	322	158	261	219
b	<b>418</b>	<b>206</b>	<b>306</b>	<b>112</b>	<b>209</b>	<b>209</b>	<b>530</b>	<b>284</b>	<b>362</b>	<b>168</b>	<b>309</b>	<b>221</b>
Gminy miejsko-wiejskie: Urban-rural areas:												
Góra ..... a	220	113	146	74	126	94	276	135	181	95	139	137
b	<b>267</b>	<b>129</b>	<b>182</b>	<b>85</b>	<b>128</b>	<b>139</b>	<b>301</b>	<b>159</b>	<b>200</b>	<b>101</b>	<b>173</b>	<b>128</b>
w tym miasto ..... a of which city	122	63	83	39	52	70	159	79	101	58	68	91
b	<b>138</b>	<b>67</b>	<b>90</b>	<b>48</b>	<b>40</b>	<b>98</b>	<b>177</b>	<b>95</b>	<b>115</b>	<b>62</b>	<b>76</b>	<b>101</b>
Wąsosz..... a	107	69	84	23	59	48	92	52	60	32	64	28
b	<b>78</b>	<b>41</b>	<b>69</b>	<b>9</b>	<b>36</b>	<b>42</b>	<b>126</b>	<b>69</b>	<b>83</b>	<b>43</b>	<b>75</b>	<b>51</b>
w tym miasto ..... a of which city	32	21	29	3	7	25	36	18	27	9	15	21
b	<b>33</b>	<b>18</b>	<b>31</b>	<b>2</b>	<b>9</b>	<b>24</b>	<b>39</b>	<b>14</b>	<b>29</b>	<b>10</b>	<b>15</b>	<b>24</b>
Gminy wiejskie: Rural areas:												
Jemielno ..... a	34	19	32	2	20	14	63	32	57	6	30	33
b	<b>38</b>	<b>20</b>	<b>36</b>	<b>2</b>	<b>23</b>	<b>15</b>	<b>54</b>	<b>32</b>	<b>45</b>	<b>9</b>	<b>30</b>	<b>24</b>

TABL. 4(58). MIGRACJE WEWNĘTRZNE LUDNOŚCI WEDŁUG PODREGIONÓW, POWIATÓW I GMIN (cd.)

INTERNAL MIGRATION OF POPULATION BY SUBREGIONS, POWIATS AND GMINAS (cont.)

WYSZCZEGÓLNIENIE SPECIFICATION a - 2009 b - 2010	Napływ Inflow						Odpływ Outflow					
	ogółem total	w tym kobiety of which females	z województwa from voivodship		z miast from urban areas	ze wsi from rural areas	ogółem total	w tym kobiety of which females	do województwa to voivodship		do miast to urban areas	na wieś to rural areas
			tego samego the same	innego other					tego samego the same	innego other		
<b>PODREGION LEGNICKO – – GŁOGOWSKI (cd.) SUBREGION (cont.)</b>												
POWIAT GÓROWSKI (dok.) (cont.) Gminy wiejskie (dok.): Rural areas (cont.):												
Niechłów .....	a 67	27	44	23	32	35	49	28	24	25	28	21
	<b>b 35</b>	<b>16</b>	<b>19</b>	<b>16</b>	<b>22</b>	<b>13</b>	<b>49</b>	<b>24</b>	<b>34</b>	<b>15</b>	<b>31</b>	<b>18</b>
POWIAT LEGNICKI.....	a 834	464	777	57	605	229	683	390	600	83	407	276
	<b>b 880</b>	<b>473</b>	<b>813</b>	<b>67</b>	<b>642</b>	<b>238</b>	<b>678</b>	<b>368</b>	<b>625</b>	<b>53</b>	<b>429</b>	<b>249</b>
Gminy miejskie: Urban areas:												
Chojnów.....	a 118	72	104	14	49	69	178	103	155	23	78	100
	<b>b 114</b>	<b>68</b>	<b>101</b>	<b>13</b>	<b>45</b>	<b>69</b>	<b>161</b>	<b>89</b>	<b>135</b>	<b>26</b>	<b>75</b>	<b>86</b>
Gminy miejsko-wiejskie: Urban-rural areas:												
Prochowice .....	a 122	63	109	13	80	42	128	66	121	7	80	48
	<b>b 150</b>	<b>68</b>	<b>131</b>	<b>19</b>	<b>101</b>	<b>49</b>	<b>112</b>	<b>55</b>	<b>102</b>	<b>10</b>	<b>56</b>	<b>56</b>
w tym miasto .....	a 62	32	57	5	38	24	62	34	61	1	31	31
of which city	<b>b 61</b>	<b>26</b>	<b>52</b>	<b>9</b>	<b>35</b>	<b>26</b>	<b>66</b>	<b>35</b>	<b>59</b>	<b>7</b>	<b>30</b>	<b>36</b>
Gminy wiejskie: Rural areas:												
Chojnów .....	a 120	68	118	2	94	26	99	59	86	13	61	38
	<b>b 118</b>	<b>67</b>	<b>107</b>	<b>11</b>	<b>82</b>	<b>36</b>	<b>121</b>	<b>61</b>	<b>114</b>	<b>7</b>	<b>92</b>	<b>29</b>
Krotoszyce.....	a 35	19	30	5	23	12	42	21	35	7	23	19
	<b>b 56</b>	<b>36</b>	<b>51</b>	<b>5</b>	<b>45</b>	<b>11</b>	<b>32</b>	<b>18</b>	<b>32</b>	-	<b>14</b>	<b>18</b>
Kunice .....	a 177	97	168	9	153	24	61	36	55	6	48	13
	<b>b 154</b>	<b>76</b>	<b>148</b>	<b>6</b>	<b>140</b>	<b>14</b>	<b>74</b>	<b>44</b>	<b>73</b>	<b>1</b>	<b>56</b>	<b>18</b>
Legnickie Pole .....	a 73	41	66	7	56	17	63	32	54	9	46	17
	<b>b 127</b>	<b>75</b>	<b>118</b>	<b>9</b>	<b>90</b>	<b>37</b>	<b>58</b>	<b>38</b>	<b>55</b>	<b>3</b>	<b>40</b>	<b>18</b>
Miłkowice .....	a 137	74	132	5	113	24	75	49	64	11	58	17
	<b>b 115</b>	<b>61</b>	<b>112</b>	<b>3</b>	<b>97</b>	<b>18</b>	<b>84</b>	<b>46</b>	<b>81</b>	<b>3</b>	<b>67</b>	<b>17</b>
Ruja .....	a 52	30	50	2	37	15	37	24	30	7	13	24
	<b>b 46</b>	<b>22</b>	<b>45</b>	<b>1</b>	<b>42</b>	<b>4</b>	<b>36</b>	<b>17</b>	<b>33</b>	<b>3</b>	<b>29</b>	<b>7</b>
POWIAT LUBIŃSKI.....	a 1501	776	1333	168	1139	362	1769	916	1509	260	747	1022
	<b>b 1419</b>	<b>769</b>	<b>1253</b>	<b>166</b>	<b>981</b>	<b>438</b>	<b>1786</b>	<b>955</b>	<b>1524</b>	<b>262</b>	<b>839</b>	<b>947</b>
Gminy miejskie: Urban areas:												
Lubin.....	a 577	310	454	123	341	236	1396	703	1183	213	471	925
	<b>b 645</b>	<b>358</b>	<b>524</b>	<b>121</b>	<b>329</b>	<b>316</b>	<b>1318</b>	<b>689</b>	<b>1100</b>	<b>218</b>	<b>504</b>	<b>814</b>
Gmina miejsko-wiejska: Urban-rural areas:												
Scinawa.....	a 134	73	120	14	77	57	136	76	122	14	103	33
	<b>b 121</b>	<b>67</b>	<b>110</b>	<b>11</b>	<b>69</b>	<b>52</b>	<b>212</b>	<b>122</b>	<b>194</b>	<b>18</b>	<b>127</b>	<b>85</b>
w tym miasto .....	a 74	38	63	11	36	38	73	43	63	10	62	11
of which city	<b>b 51</b>	<b>29</b>	<b>48</b>	<b>3</b>	<b>21</b>	<b>30</b>	<b>119</b>	<b>69</b>	<b>109</b>	<b>10</b>	<b>66</b>	<b>53</b>
Gminy wiejskie: Rural areas:												
Lubin.....	a 661	319	637	24	619	42	150	91	131	19	109	41
	<b>b 533</b>	<b>269</b>	<b>507</b>	<b>26</b>	<b>505</b>	<b>28</b>	<b>179</b>	<b>111</b>	<b>165</b>	<b>14</b>	<b>148</b>	<b>31</b>
Rudna.....	a 129	74	122	7	102	27	87	46	73	14	64	23
	<b>b 120</b>	<b>75</b>	<b>112</b>	<b>8</b>	<b>78</b>	<b>42</b>	<b>77</b>	<b>33</b>	<b>65</b>	<b>12</b>	<b>60</b>	<b>17</b>
POWIAT POLKOWICKI.....	a 833	438	671	162	565	268	907	467	718	189	495	412
	<b>b 896</b>	<b>458</b>	<b>778</b>	<b>118</b>	<b>648</b>	<b>248</b>	<b>950</b>	<b>484</b>	<b>725</b>	<b>225</b>	<b>500</b>	<b>450</b>
Gminy miejsko-wiejskie: Urban-rural areas:												
Chocianów.....	a 146	82	126	20	105	41	145	69	124	21	78	67
	<b>b 196</b>	<b>91</b>	<b>166</b>	<b>30</b>	<b>155</b>	<b>41</b>	<b>191</b>	<b>95</b>	<b>166</b>	<b>25</b>	<b>99</b>	<b>92</b>
w tym miasto .....	a 62	37	50	12	40	22	88	41	75	13	39	49
of which city	<b>b 71</b>	<b>38</b>	<b>54</b>	<b>17</b>	<b>46</b>	<b>25</b>	<b>136</b>	<b>70</b>	<b>114</b>	<b>22</b>	<b>54</b>	<b>82</b>
Pokowice .....	a 398	206	325	73	277	121	426	224	353	73	207	219
	<b>b 399</b>	<b>210</b>	<b>361</b>	<b>38</b>	<b>297</b>	<b>102</b>	<b>396</b>	<b>207</b>	<b>300</b>	<b>96</b>	<b>176</b>	<b>220</b>
w tym miasto .....	a 217	118	148	69	114	103	362	185	294	68	169	193
of which city	<b>b 229</b>	<b>130</b>	<b>194</b>	<b>35</b>	<b>138</b>	<b>91</b>	<b>344</b>	<b>177</b>	<b>250</b>	<b>94</b>	<b>138</b>	<b>206</b>
Przemków.....	a 93	45	72	21	64	29	116	54	74	42	85	31
	<b>b 114</b>	<b>66</b>	<b>88</b>	<b>26</b>	<b>73</b>	<b>41</b>	<b>157</b>	<b>77</b>	<b>104</b>	<b>53</b>	<b>96</b>	<b>61</b>
w tym miasto .....	a 54	28	45	9	34	20	87	43	51	36	61	26
of which city	<b>b 52</b>	<b>34</b>	<b>35</b>	<b>17</b>	<b>26</b>	<b>26</b>	<b>121</b>	<b>61</b>	<b>76</b>	<b>45</b>	<b>62</b>	<b>59</b>

TABL. 4(58). **MIGRACJE WEWNĘTRZNE LUDNOŚCI WEDŁUG PODREGIONÓW, POWIATÓW I GMIN (cd.)**  
**INTERNAL MIGRATION OF POPULATION BY SUBREGIONS, POWIATS AND GMINAS (cont.)**

WYSZCZEGÓLNIENIE SPECIFICATION a - 2009 b - 2010	Napływ <i>Inflow</i>						Odpływ <i>Outflow</i>					
	ogółem <i>total</i>	w tym kobie- ty <i>of which fe- males</i>	z województwa from <i>voivodship</i>		z miast <i>from urban areas</i>	ze wsi <i>from rural areas</i>	ogółem <i>total</i>	w tym kobie- ty <i>of which fe- males</i>	do województwa to <i>voivodship</i>		do miast <i>to urban areas</i>	na wieś <i>to rural areas</i>
			tego same- go <i>the same</i>	innego <i>other</i>					tego same- go <i>the same</i>	innego <i>other</i>		
<b>PODREGION LEGNICKO – –GŁOGOWSKI (dok.) SUBREGION (cont.)</b>												
POWIAT POLKOWICKI (dok.) (cont.)												
Gminy wiejskie: Rural areas:												
Gaworzyce..... a	58	33	38	20	40	18	69	35	47	22	38	31
b	<b>45</b>	<b>21</b>	<b>35</b>	<b>10</b>	<b>29</b>	<b>16</b>	<b>67</b>	<b>32</b>	<b>39</b>	<b>28</b>	<b>34</b>	<b>33</b>
Grębobocice..... a	79	42	64	15	49	30	87	47	76	11	51	36
b	<b>64</b>	<b>32</b>	<b>62</b>	<b>2</b>	<b>45</b>	<b>19</b>	<b>78</b>	<b>45</b>	<b>66</b>	<b>12</b>	<b>51</b>	<b>27</b>
Radwanice..... a	59	30	46	13	30	29	64	38	44	20	36	28
b	<b>78</b>	<b>38</b>	<b>66</b>	<b>12</b>	<b>49</b>	<b>29</b>	<b>61</b>	<b>28</b>	<b>50</b>	<b>11</b>	<b>44</b>	<b>17</b>
Miasto na prawach powiatu: City with powiat status:												
Legnica..... a	728	394	569	159	427	301	967	526	774	193	437	530
b	<b>775</b>	<b>433</b>	<b>581</b>	<b>194</b>	<b>412</b>	<b>363</b>	<b>1046</b>	<b>566</b>	<b>820</b>	<b>226</b>	<b>455</b>	<b>591</b>
<b>PODREGION WALBRZYSKI..... a</b>	<b>5884</b>	<b>3187</b>	<b>4818</b>	<b>1066</b>	<b>4011</b>	<b>1873</b>	<b>6815</b>	<b>3754</b>	<b>5422</b>	<b>1393</b>	<b>4286</b>	<b>2529</b>
<b>SUBREGION b</b>	<b>6123</b>	<b>3319</b>	<b>4965</b>	<b>1158</b>	<b>4168</b>	<b>1955</b>	<b>7298</b>	<b>4019</b>	<b>5799</b>	<b>1499</b>	<b>4605</b>	<b>2693</b>
POWIAT DZIERŻONIOWSKI..... a	959	549	814	145	634	325	991	539	813	178	660	331
b	<b>997</b>	<b>533</b>	<b>812</b>	<b>185</b>	<b>712</b>	<b>285</b>	<b>1090</b>	<b>591</b>	<b>891</b>	<b>199</b>	<b>751</b>	<b>339</b>
Gminy miejskie: Urban areas:												
Bielawa..... a	193	114	154	39	127	66	190	99	132	58	121	69
b	<b>284</b>	<b>156</b>	<b>226</b>	<b>58</b>	<b>216</b>	<b>68</b>	<b>261</b>	<b>142</b>	<b>195</b>	<b>66</b>	<b>192</b>	<b>69</b>
Dzierżonów..... a	305	174	245	60	205	100	349	185	288	61	223	126
b	<b>283</b>	<b>147</b>	<b>218</b>	<b>65</b>	<b>201</b>	<b>82</b>	<b>405</b>	<b>218</b>	<b>336</b>	<b>69</b>	<b>281</b>	<b>124</b>
Pieszycy..... a	90	49	75	15	67	23	85	55	62	23	62	23
b	<b>102</b>	<b>51</b>	<b>91</b>	<b>11</b>	<b>81</b>	<b>21</b>	<b>98</b>	<b>53</b>	<b>70</b>	<b>28</b>	<b>69</b>	<b>29</b>
Piława Górna..... a	69	41	58	11	26	43	72	41	62	10	56	16
b	<b>37</b>	<b>21</b>	<b>30</b>	<b>7</b>	<b>22</b>	<b>15</b>	<b>61</b>	<b>38</b>	<b>49</b>	<b>12</b>	<b>38</b>	<b>23</b>
Gminy miejsko-wiejskie: Urban-rural areas:												
Niemcza..... a	91	53	82	9	50	41	106	62	98	8	66	40
b	<b>86</b>	<b>54</b>	<b>79</b>	<b>7</b>	<b>50</b>	<b>36</b>	<b>82</b>	<b>43</b>	<b>70</b>	<b>12</b>	<b>47</b>	<b>35</b>
w tym miasto..... a	48	34	45	3	21	27	39	23	34	5	20	19
of which city b	<b>47</b>	<b>27</b>	<b>43</b>	<b>4</b>	<b>23</b>	<b>24</b>	<b>42</b>	<b>20</b>	<b>38</b>	<b>4</b>	<b>18</b>	<b>24</b>
Gminy wiejskie: Rural areas:												
Dzierżonów..... a	132	76	124	8	114	18	132	63	123	9	104	28
b	<b>113</b>	<b>50</b>	<b>98</b>	<b>15</b>	<b>92</b>	<b>21</b>	<b>92</b>	<b>50</b>	<b>86</b>	<b>6</b>	<b>74</b>	<b>18</b>
Łagiewniki..... a	79	42	76	3	45	34	57	34	48	9	28	29
b	<b>92</b>	<b>54</b>	<b>70</b>	<b>22</b>	<b>50</b>	<b>42</b>	<b>91</b>	<b>47</b>	<b>85</b>	<b>6</b>	<b>50</b>	<b>41</b>
POWIAT KŁODZKI..... a	1438	760	1095	343	948	490	1756	966	1322	434	1114	642
b	<b>1559</b>	<b>842</b>	<b>1205</b>	<b>354</b>	<b>994</b>	<b>565</b>	<b>1857</b>	<b>1015</b>	<b>1420</b>	<b>437</b>	<b>1175</b>	<b>682</b>
Gminy miejskie: Urban areas:												
Duszniki-Zdrój..... a	40	20	26	14	28	12	62	34	41	21	45	17
b	<b>57</b>	<b>26</b>	<b>41</b>	<b>16</b>	<b>42</b>	<b>15</b>	<b>63</b>	<b>36</b>	<b>41</b>	<b>22</b>	<b>46</b>	<b>17</b>
Kłodzko..... a	244	130	185	59	146	98	312	161	235	77	170	142
b	<b>238</b>	<b>140</b>	<b>198</b>	<b>40</b>	<b>143</b>	<b>95</b>	<b>340</b>	<b>185</b>	<b>269</b>	<b>71</b>	<b>186</b>	<b>154</b>
Kudowa-Zdrój..... a	68	38	40	28	47	21	84	46	40	44	59	25
b	<b>108</b>	<b>52</b>	<b>61</b>	<b>47</b>	<b>66</b>	<b>42</b>	<b>98</b>	<b>57</b>	<b>58</b>	<b>40</b>	<b>58</b>	<b>40</b>
Nowa Ruda..... a	157	86	120	37	68	89	272	146	192	80	143	129
b	<b>140</b>	<b>83</b>	<b>94</b>	<b>46</b>	<b>74</b>	<b>66</b>	<b>247</b>	<b>133</b>	<b>190</b>	<b>57</b>	<b>149</b>	<b>98</b>
Polanica-Zdrój..... a	85	44	59	26	61	24	55	35	39	16	32	23
b	<b>89</b>	<b>54</b>	<b>71</b>	<b>18</b>	<b>60</b>	<b>29</b>	<b>81</b>	<b>51</b>	<b>55</b>	<b>26</b>	<b>50</b>	<b>31</b>

TABL. 4(58). MIGRACJE WEWNĘTRZNE LUDNOŚCI WEDŁUG PODREGIONÓW, POWIATÓW I GMIN (cd.)

INTERNAL MIGRATION OF POPULATION BY SUBREGIONS, POWIATS AND GMINAS (cont.)

WYSZCZEGÓLNIENIE SPECIFICATION a - 2009 b - 2010	Napływ Inflow						Odpływ Outflow					
	ogółem total	w tym kobiety of which females	z województwa from voivodship		z miast from urban areas	ze wsi from rural areas	ogółem total	w tym kobiety of which females	do województwa to voivodship		do miast to urban areas	na wieś to rural areas
			tego samego the same	innego other					tego samego the same	innego other		
<b>PODREGION WAŁBRZYSKI (cd.) SUBREGION (cont.)</b>												
<b>POWIAT KŁODZKI (dok.) (cont.)</b>												
<i>Gminy miejsko-wiejskie: Urban-rural areas:</i>												
Bystrzyca Kłodzka ..... a	168	88	126	42	100	68	220	122	188	32	133	87
b	<b>214</b>	<b>113</b>	<b>168</b>	<b>46</b>	<b>117</b>	<b>97</b>	<b>249</b>	<b>125</b>	<b>191</b>	<b>58</b>	<b>145</b>	<b>104</b>
w tym miasto ..... a	80	46	61	19	29	51	127	74	108	19	70	57
of which city b	<b>98</b>	<b>54</b>	<b>85</b>	<b>13</b>	<b>31</b>	<b>67</b>	<b>120</b>	<b>61</b>	<b>87</b>	<b>33</b>	<b>59</b>	<b>61</b>
Łądek-Zdrój ..... a	88	50	61	27	54	34	102	57	82	20	67	35
b	<b>82</b>	<b>46</b>	<b>65</b>	<b>17</b>	<b>52</b>	<b>30</b>	<b>108</b>	<b>61</b>	<b>74</b>	<b>34</b>	<b>68</b>	<b>40</b>
w tym miasto ..... a	48	27	33	15	30	18	78	41	61	17	49	29
of which city b	<b>50</b>	<b>27</b>	<b>36</b>	<b>14</b>	<b>32</b>	<b>18</b>	<b>73</b>	<b>43</b>	<b>51</b>	<b>22</b>	<b>43</b>	<b>30</b>
Międzylesie ..... a	60	38	49	11	22	38	77	42	62	15	48	29
b	<b>55</b>	<b>29</b>	<b>42</b>	<b>13</b>	<b>26</b>	<b>29</b>	<b>68</b>	<b>29</b>	<b>59</b>	<b>9</b>	<b>42</b>	<b>26</b>
w tym miasto ..... a	24	15	21	3	5	19	30	18	21	9	18	12
of which city b	<b>16</b>	<b>7</b>	<b>14</b>	<b>2</b>	<b>4</b>	<b>12</b>	<b>27</b>	<b>12</b>	<b>26</b>	<b>1</b>	<b>13</b>	<b>14</b>
Radków ..... a	82	44	68	14	55	27	72	38	60	12	55	17
b	<b>95</b>	<b>51</b>	<b>69</b>	<b>26</b>	<b>53</b>	<b>42</b>	<b>107</b>	<b>64</b>	<b>89</b>	<b>18</b>	<b>75</b>	<b>32</b>
w tym miasto ..... a	13	8	11	2	7	6	22	11	18	4	12	10
of which city b	<b>31</b>	<b>19</b>	<b>26</b>	<b>5</b>	<b>6</b>	<b>25</b>	<b>24</b>	<b>14</b>	<b>16</b>	<b>8</b>	<b>12</b>	<b>12</b>
Stronie Śląskie ..... a	54	27	39	15	39	15	94	52	69	25	67	27
b	<b>72</b>	<b>33</b>	<b>60</b>	<b>12</b>	<b>41</b>	<b>31</b>	<b>92</b>	<b>54</b>	<b>65</b>	<b>27</b>	<b>54</b>	<b>38</b>
w tym miasto ..... a	37	20	27	10	22	15	79	45	57	22	58	21
of which city b	<b>35</b>	<b>16</b>	<b>26</b>	<b>9</b>	<b>13</b>	<b>22</b>	<b>60</b>	<b>37</b>	<b>43</b>	<b>17</b>	<b>30</b>	<b>30</b>
Szczytna ..... a	47	20	39	8	34	13	77	43	53	24	42	35
b	<b>68</b>	<b>35</b>	<b>56</b>	<b>12</b>	<b>49</b>	<b>19</b>	<b>68</b>	<b>36</b>	<b>58</b>	<b>10</b>	<b>44</b>	<b>24</b>
w tym miasto ..... a	35	15	27	8	25	10	59	34	41	18	33	26
of which city b	<b>50</b>	<b>25</b>	<b>41</b>	<b>9</b>	<b>40</b>	<b>10</b>	<b>48</b>	<b>23</b>	<b>41</b>	<b>7</b>	<b>36</b>	<b>12</b>
<i>Gminy wiejskie: Rural areas:</i>												
Kłodzko ..... a	183	95	152	31	157	26	165	98	117	48	123	42
b	<b>180</b>	<b>97</b>	<b>159</b>	<b>21</b>	<b>142</b>	<b>38</b>	<b>183</b>	<b>94</b>	<b>151</b>	<b>32</b>	<b>138</b>	<b>45</b>
Lewin Kłodzki ..... a	22	10	20	2	21	1	19	12	15	4	16	3
b	<b>42</b>	<b>22</b>	<b>28</b>	<b>14</b>	<b>40</b>	<b>2</b>	<b>34</b>	<b>20</b>	<b>29</b>	<b>5</b>	<b>31</b>	<b>3</b>
Nowa Ruda ..... a	140	70	111	29	116	24	145	80	129	16	114	31
b	<b>119</b>	<b>61</b>	<b>93</b>	<b>26</b>	<b>89</b>	<b>30</b>	<b>119</b>	<b>70</b>	<b>91</b>	<b>28</b>	<b>89</b>	<b>30</b>
<b>POWIAT ŚWIDNICKI ..... a</b>	<b>1633</b>	<b>888</b>	<b>1380</b>	<b>253</b>	<b>1099</b>	<b>534</b>	<b>1576</b>	<b>857</b>	<b>1337</b>	<b>239</b>	<b>838</b>	<b>738</b>
b	<b>1652</b>	<b>907</b>	<b>1394</b>	<b>258</b>	<b>1148</b>	<b>504</b>	<b>1612</b>	<b>905</b>	<b>1384</b>	<b>228</b>	<b>856</b>	<b>756</b>
<i>Gminy miejskie: Urban areas:</i>												
Świdnica ..... a	462	254	363	99	255	207	579	307	471	108	223	356
b	<b>453</b>	<b>261</b>	<b>345</b>	<b>108</b>	<b>293</b>	<b>160</b>	<b>600</b>	<b>333</b>	<b>495</b>	<b>105</b>	<b>262</b>	<b>338</b>
Świebodzice ..... a	251	144	218	33	198	53	215	114	181	34	126	89
b	<b>233</b>	<b>124</b>	<b>185</b>	<b>48</b>	<b>181</b>	<b>52</b>	<b>189</b>	<b>100</b>	<b>150</b>	<b>39</b>	<b>118</b>	<b>71</b>
<i>Gminy miejsko-wiejskie: Urban-rural areas:</i>												
Jaworzyna Śląska ..... a	70	33	61	9	52	18	112	66	101	11	78	34
b	<b>126</b>	<b>68</b>	<b>116</b>	<b>10</b>	<b>77</b>	<b>49</b>	<b>119</b>	<b>66</b>	<b>106</b>	<b>13</b>	<b>78</b>	<b>41</b>
w tym miasto ..... a	24	9	19	5	16	8	61	39	55	6	40	21
of which city b	<b>54</b>	<b>26</b>	<b>50</b>	<b>4</b>	<b>29</b>	<b>25</b>	<b>64</b>	<b>37</b>	<b>54</b>	<b>10</b>	<b>44</b>	<b>20</b>
Strzegom ..... a	242	142	195	47	139	103	246	138	211	35	137	109
b	<b>229</b>	<b>117</b>	<b>192</b>	<b>37</b>	<b>133</b>	<b>96</b>	<b>306</b>	<b>164</b>	<b>266</b>	<b>40</b>	<b>151</b>	<b>155</b>
w tym miasto ..... a	105	64	79	26	42	63	150	78	126	24	68	82
of which city b	<b>123</b>	<b>65</b>	<b>98</b>	<b>25</b>	<b>58</b>	<b>65</b>	<b>179</b>	<b>95</b>	<b>153</b>	<b>26</b>	<b>78</b>	<b>101</b>
Żarów ..... a	148	79	131	17	94	54	134	73	119	15	86	48
b	<b>172</b>	<b>99</b>	<b>157</b>	<b>15</b>	<b>113</b>	<b>59</b>	<b>148</b>	<b>91</b>	<b>137</b>	<b>11</b>	<b>76</b>	<b>72</b>
w tym miasto ..... a	73	43	64	9	39	34	76	39	64	12	45	31
of which city b	<b>85</b>	<b>43</b>	<b>78</b>	<b>7</b>	<b>51</b>	<b>34</b>	<b>85</b>	<b>53</b>	<b>76</b>	<b>9</b>	<b>36</b>	<b>49</b>



TABL. 4(58). MIGRACJE WEWNĘTRZNE LUDNOŚCI WEDŁUG PODREGIONÓW, POWIATÓW I GMIN (cd.)

INTERNAL MIGRATION OF POPULATION BY SUBREGIONS, POWIATS AND GMINAS (cont.)

WYSZCZEGÓLNIENIE SPECIFICATION a - 2009 b - 2010	Napływ Inflow						Odpływ Outflow					
	ogółem total	w tym kobie- ty of which fe- males	z województwa from voivodship		z miast from urban areas	ze wsi from rural areas	ogółem total	w tym kobie- ty of which fe- males	do województwa to voivodship		do miast to urban areas	na wieś to rural areas
			tego same- go the same	innego other					tego same- go the same	innego other		
<b>PODREGION WAŁBRZYSKI (cd.) SUBREGION (cont.)</b>												
<b>POWIAT ŚWIDNICKI (dok.) (cont.) Gminy wiejskie: Rural areas:</b>												
Dobromierz..... a	53	29	50	3	26	27	54	33	50	4	24	30
b	<b>54</b>	<b>28</b>	<b>48</b>	<b>6</b>	<b>36</b>	<b>18</b>	<b>43</b>	<b>28</b>	<b>38</b>	<b>5</b>	<b>26</b>	<b>17</b>
Marcinowice..... a	64	33	53	11	42	22	66	34	60	6	32	34
b	<b>77</b>	<b>45</b>	<b>69</b>	<b>8</b>	<b>52</b>	<b>25</b>	<b>71</b>	<b>46</b>	<b>68</b>	<b>3</b>	<b>50</b>	<b>21</b>
Świdnica ..... a	343	174	309	34	293	50	170	92	144	26	132	38
b	<b>308</b>	<b>165</b>	<b>282</b>	<b>26</b>	<b>263</b>	<b>45</b>	<b>136</b>	<b>77</b>	<b>124</b>	<b>12</b>	<b>95</b>	<b>41</b>
<b>POWIAT WAŁBRZYSKI .... a</b>	<b>1203</b>	<b>630</b>	<b>1009</b>	<b>194</b>	<b>961</b>	<b>242</b>	<b>1735</b>	<b>964</b>	<b>1378</b>	<b>357</b>	<b>1218</b>	<b>517</b>
b	<b>1222</b>	<b>652</b>	<b>982</b>	<b>240</b>	<b>954</b>	<b>268</b>	<b>1807</b>	<b>959</b>	<b>1390</b>	<b>417</b>	<b>1264</b>	<b>543</b>
<b>Gminy miejskie: Urban areas:</b>												
Boguszów-Gorce ..... a	144	81	134	10	123	21	177	99	133	44	124	53
b	<b>128</b>	<b>67</b>	<b>116</b>	<b>12</b>	<b>107</b>	<b>21</b>	<b>198</b>	<b>107</b>	<b>155</b>	<b>43</b>	<b>133</b>	<b>65</b>
Jedlina-Zdrój..... a	85	47	72	13	72	13	46	28	40	6	31	15
b	<b>74</b>	<b>38</b>	<b>56</b>	<b>18</b>	<b>63</b>	<b>11</b>	<b>43</b>	<b>23</b>	<b>33</b>	<b>10</b>	<b>36</b>	<b>7</b>
Szczawno-Zdrój..... a	89	51	83	6	83	6	76	37	64	12	64	12
b	<b>121</b>	<b>69</b>	<b>109</b>	<b>12</b>	<b>116</b>	<b>5</b>	<b>98</b>	<b>47</b>	<b>82</b>	<b>16</b>	<b>75</b>	<b>23</b>
Wałbrzych..... a	515	265	380	135	392	123	1041	588	790	251	713	328
b	<b>541</b>	<b>282</b>	<b>386</b>	<b>155</b>	<b>383</b>	<b>158</b>	<b>1063</b>	<b>554</b>	<b>779</b>	<b>284</b>	<b>723</b>	<b>340</b>
<b>Gminy miejsko-wiejskie: Urban-rural areas:</b>												
Głuszycza..... a	94	45	87	7	58	36	147	70	133	14	96	51
b	<b>95</b>	<b>50</b>	<b>83</b>	<b>12</b>	<b>61</b>	<b>34</b>	<b>112</b>	<b>66</b>	<b>91</b>	<b>21</b>	<b>74</b>	<b>38</b>
w tym miasto ..... a	59	29	54	5	29	30	98	43	90	8	56	42
of which city b	<b>61</b>	<b>33</b>	<b>55</b>	<b>6</b>	<b>36</b>	<b>25</b>	<b>85</b>	<b>53</b>	<b>69</b>	<b>16</b>	<b>48</b>	<b>37</b>
Mieroszów ..... a	97	55	92	5	73	24	94	46	86	8	78	16
b	<b>55</b>	<b>32</b>	<b>50</b>	<b>5</b>	<b>39</b>	<b>16</b>	<b>104</b>	<b>62</b>	<b>87</b>	<b>17</b>	<b>82</b>	<b>22</b>
w tym miasto ..... a	55	32	52	3	32	23	50	23	44	6	37	13
of which city b	<b>26</b>	<b>17</b>	<b>21</b>	<b>5</b>	<b>13</b>	<b>13</b>	<b>58</b>	<b>37</b>	<b>46</b>	<b>12</b>	<b>43</b>	<b>15</b>
<b>Gminy wiejskie: Rural areas:</b>												
Czarny Bór..... a	49	24	48	1	41	8	58	38	52	6	43	15
b	<b>43</b>	<b>25</b>	<b>41</b>	<b>2</b>	<b>35</b>	<b>8</b>	<b>53</b>	<b>28</b>	<b>46</b>	<b>7</b>	<b>37</b>	<b>16</b>
Stare Bogaczowice ..... a	69	33	69	-	67	2	46	30	38	8	31	15
b	<b>90</b>	<b>48</b>	<b>77</b>	<b>13</b>	<b>79</b>	<b>11</b>	<b>61</b>	<b>27</b>	<b>56</b>	<b>5</b>	<b>46</b>	<b>15</b>
Walim ..... a	61	29	44	17	52	9	50	28	42	8	38	12
b	<b>75</b>	<b>41</b>	<b>64</b>	<b>11</b>	<b>71</b>	<b>4</b>	<b>75</b>	<b>45</b>	<b>61</b>	<b>14</b>	<b>58</b>	<b>17</b>
<b>POWIAT ZĄBKOWICKI..... a</b>	<b>651</b>	<b>360</b>	<b>520</b>	<b>131</b>	<b>369</b>	<b>282</b>	<b>757</b>	<b>428</b>	<b>572</b>	<b>185</b>	<b>456</b>	<b>301</b>
b	<b>693</b>	<b>385</b>	<b>572</b>	<b>121</b>	<b>360</b>	<b>333</b>	<b>932</b>	<b>549</b>	<b>714</b>	<b>218</b>	<b>559</b>	<b>373</b>
<b>Gminy miejsko-wiejskie: Urban-rural areas:</b>												
Bardo..... a	67	33	59	8	42	25	79	46	66	13	36	43
b	<b>69</b>	<b>37</b>	<b>53</b>	<b>16</b>	<b>38</b>	<b>31</b>	<b>123</b>	<b>96</b>	<b>96</b>	<b>27</b>	<b>73</b>	<b>50</b>
w tym miasto ..... a	31	16	24	7	15	16	47	29	40	7	19	28
of which city b	<b>32</b>	<b>16</b>	<b>25</b>	<b>7</b>	<b>20</b>	<b>12</b>	<b>42</b>	<b>29</b>	<b>38</b>	<b>4</b>	<b>26</b>	<b>16</b>
Ząbkowice Śląskie ..... a	203	117	167	36	95	108	258	137	211	47	142	116
b	<b>217</b>	<b>117</b>	<b>191</b>	<b>26</b>	<b>104</b>	<b>113</b>	<b>302</b>	<b>182</b>	<b>243</b>	<b>59</b>	<b>162</b>	<b>140</b>
w tym miasto ..... a	122	68	100	22	40	82	186	102	149	37	90	96
of which city b	<b>136</b>	<b>73</b>	<b>116</b>	<b>20</b>	<b>51</b>	<b>85</b>	<b>222</b>	<b>139</b>	<b>177</b>	<b>45</b>	<b>110</b>	<b>112</b>
Ziębice..... a	170	88	139	31	99	71	177	106	118	59	120	57
b	<b>194</b>	<b>118</b>	<b>151</b>	<b>43</b>	<b>96</b>	<b>98</b>	<b>233</b>	<b>125</b>	<b>168</b>	<b>65</b>	<b>151</b>	<b>82</b>
w tym miasto ..... a	83	40	66	17	51	32	77	43	53	24	54	23
of which city b	<b>106</b>	<b>62</b>	<b>87</b>	<b>19</b>	<b>36</b>	<b>70</b>	<b>108</b>	<b>57</b>	<b>70</b>	<b>38</b>	<b>59</b>	<b>49</b>
Złoty Stok..... a	47	23	31	16	31	16	57	35	35	22	38	19
b	<b>53</b>	<b>29</b>	<b>42</b>	<b>11</b>	<b>20</b>	<b>33</b>	<b>53</b>	<b>24</b>	<b>37</b>	<b>16</b>	<b>33</b>	<b>20</b>
w tym miasto ..... a	18	9	14	4	9	9	32	21	19	13	20	12
of which city b	<b>36</b>	<b>16</b>	<b>30</b>	<b>6</b>	<b>12</b>	<b>24</b>	<b>29</b>	<b>13</b>	<b>18</b>	<b>11</b>	<b>18</b>	<b>11</b>

TABL. 4(58). MIGRACJE WEWNĘTRZNE LUDNOŚCI WEDŁUG PODREGIONÓW, POWIATÓW I GMIN (cd.)

INTERNAL MIGRATION OF POPULATION BY SUBREGIONS, POWIATS AND GMINAS (cont.)

WYSZCZEGÓLNIENIE SPECIFICATION a - 2009 b - 2010	Napływ Inflow						Odpływ Outflow					
	ogółem total	w tym kobie- ty of which fe- males	z województwa from voivodship		z miast from urban areas	ze wsi from rural areas	ogółem total	w tym kobie- ty of which fe- males	do województwa to voivodship		do miast to urban areas	na wieś to rural areas
			tego same- go the same	innego other					tego same- go the same	innego other		
<b>PODREGION WAŁBRZYSKI (dok.) SUBREGION (cont.)</b>												
POWIAT ZĄBKOWICKI (dok.) (cont.) Gminy wiejskie: Rural areas:												
Cieplowody .....	a 31	21	29	2	14	17	43	28	37	6	21	22
	b 25	10	22	3	15	10	42	25	36	6	22	20
Kamieniec Ząbkowicki ...	a 81	51	48	33	49	32	88	45	62	26	62	26
	b 93	48	75	18	57	36	87	45	66	21	64	23
Stoszowice .....	a 52	27	47	5	39	13	55	31	43	12	37	18
	b 42	26	38	4	30	12	92	52	68	24	54	38
<b>PODREGION WROCLAWSKI.....</b>	a 9502	5084	7983	1519	6827	2675	6361	3485	5308	1053	3424	2937
<b>SUBREGION</b>	b 10442	5581	8703	1739	7652	2790	6327	3459	5311	1016	3426	2901
POWIAT MILICKI .....	a 424	225	353	71	222	202	464	237	352	112	221	243
	b 390	206	304	86	198	192	394	215	307	87	219	175
Gminy miejsko-wiejskie: Urban-rural areas:												
Milicz .....	a 284	155	234	50	148	136	328	163	260	68	143	185
	b 285	152	230	55	139	146	280	149	217	63	149	131
w tym miasto .....	a 124	65	96	28	49	75	192	96	160	32	69	123
of which city	b 154	87	128	26	50	104	161	87	125	36	61	100
Gminy wiejskie: Rural areas:												
Cieszków .....	a 53	23	45	8	30	23	55	29	33	22	28	27
	b 28	14	11	17	17	11	33	18	17	16	22	11
Krośnice.....	a 87	47	74	13	44	43	81	45	59	22	50	31
	b 77	40	63	14	42	35	81	48	73	8	48	33
POWIAT OLEŚNICKI .....	a 1421	753	1144	277	876	545	1249	680	991	258	589	660
	b 1347	731	1083	264	825	522	1256	694	967	289	618	638
Gminy miejskie: Urban areas:												
Oleśnica.....	a 408	223	304	104	222	186	413	212	334	79	150	263
	b 406	228	304	102	225	181	396	215	317	79	156	240
Gminy miejsko-wiejskie: Urban-rural areas:												
Bierutów .....	a 107	59	82	25	57	50	122	66	101	21	57	65
	b 99	52	88	11	64	35	121	66	87	34	59	62
w tym miasto .....	a 49	23	32	17	22	27	73	42	60	13	33	40
of which city	b 39	19	34	5	18	21	71	43	57	14	30	41
Międzybórz .....	a 61	31	43	18	20	41	60	31	41	19	30	30
	b 57	29	37	20	24	33	81	48	57	24	34	47
w tym miasto .....	a 28	14	23	5	7	21	22	14	16	6	15	7
of which city	b 31	16	13	18	7	24	40	24	25	15	12	28
Syców.....	a 232	131	182	50	137	95	209	122	147	62	87	122
	b 236	129	180	56	115	121	222	125	152	70	105	117
w tym miasto .....	a 111	61	73	38	52	59	150	86	102	48	47	103
of which city	b 106	60	69	37	33	73	148	76	101	47	56	92
Twardogóra .....	a 161	79	143	18	98	63	170	78	150	20	79	91
	b 160	89	135	25	92	68	170	88	134	36	89	81
w tym miasto .....	a 66	34	54	12	21	45	105	45	94	11	30	75
of which city	b 81	46	71	10	29	52	94	51	74	20	33	61
Gminy wiejskie: Rural areas:												
Dobroszyce.....	a 124	64	106	18	83	41	61	39	45	16	47	14
	b 90	52	83	7	62	28	51	28	47	4	33	18
Dziadowa Kłoda .....	a 49	29	26	23	27	22	60	36	44	16	30	30
	b 48	27	34	14	21	27	73	46	45	28	35	38
Oleśnica.....	a 279	137	258	21	232	47	154	96	129	25	109	45
	b 251	125	222	29	222	29	142	78	128	14	107	35
POWIAT OŁAWSKI .....	a 1196	646	947	249	826	370	896	469	706	190	469	427
	b 1210	643	981	229	875	335	828	445	686	142	391	437
Gmina miejska: Urban area:												
Oława .....	a 416	235	297	119	223	193	378	199	295	83	152	226
	b 438	232	312	126	275	163	363	192	292	71	133	230

TABL. 4(58). MIGRACJE WEWNĘTRZNE LUDNOŚCI WEDŁUG PODREGIONÓW, POWIATÓW I GMIN (cd.)

INTERNAL MIGRATION OF POPULATION BY SUBREGIONS, POWIATS AND GMINAS (cont.)

WYSZCZEGÓLNIENIE SPECIFICATION a - 2009 b - 2010	Napływ Inflow						Odpyływ Outflow					
	ogółem total	w tym kobie- ty of which fe- males	z województwa from voivodship		z miast from urban areas	ze wsi from rural areas	ogółem total	w tym kobie- ty of which fe- males	do województwa to voivodship		do miast to urban areas	na wieś to rural areas
			tego same- go the same	innego other					tego same- go the same	innego other		
<b>PODREGION WROCLAWSKI (cd.) SUBREGION (cont.)</b>												
<b>POWIAT OŁAWSKI (dok.) (cont.)</b>												
<i>Gminy miejsko-wiejskie: Urban-rural areas:</i>												
Jelcz-Laskowice..... a	392	207	314	78	267	125	267	139	209	58	125	142
b	<b>383</b>	<b>209</b>	<b>325</b>	<b>58</b>	<b>284</b>	<b>99</b>	<b>289</b>	<b>148</b>	<b>245</b>	<b>44</b>	<b>133</b>	<b>156</b>
w tym miasto ..... a	242	129	192	50	145	97	213	111	168	45	87	126
of which city ..... b	<b>205</b>	<b>119</b>	<b>165</b>	<b>40</b>	<b>138</b>	<b>67</b>	<b>229</b>	<b>111</b>	<b>191</b>	<b>38</b>	<b>92</b>	<b>137</b>
<i>Gminy wiejskie: Rural areas:</i>												
Domaniów..... a	41	26	33	8	27	14	71	34	68	3	51	20
b	<b>49</b>	<b>30</b>	<b>44</b>	<b>5</b>	<b>33</b>	<b>16</b>	<b>46</b>	<b>29</b>	<b>43</b>	<b>3</b>	<b>27</b>	<b>19</b>
Oława ..... a	347	178	303	44	309	38	180	97	134	46	141	39
b	<b>340</b>	<b>172</b>	<b>300</b>	<b>40</b>	<b>283</b>	<b>57</b>	<b>130</b>	<b>76</b>	<b>106</b>	<b>24</b>	<b>98</b>	<b>32</b>
<b>POWIAT STRZELIŃSKI ....</b>	<b>520</b>	<b>286</b>	<b>435</b>	<b>85</b>	<b>259</b>	<b>261</b>	<b>566</b>	<b>308</b>	<b>469</b>	<b>97</b>	<b>284</b>	<b>282</b>
b	<b>507</b>	<b>267</b>	<b>432</b>	<b>75</b>	<b>278</b>	<b>229</b>	<b>506</b>	<b>280</b>	<b>397</b>	<b>109</b>	<b>231</b>	<b>275</b>
<i>Gminy miejsko-wiejskie: Urban-rural areas:</i>												
Strzelin ..... a	260	144	216	44	135	125	268	135	231	37	132	136
b	<b>282</b>	<b>154</b>	<b>246</b>	<b>36</b>	<b>159</b>	<b>123</b>	<b>248</b>	<b>130</b>	<b>214</b>	<b>34</b>	<b>120</b>	<b>128</b>
w tym miasto ..... a	148	80	119	29	54	94	147	71	133	14	57	90
of which city ..... b	<b>123</b>	<b>70</b>	<b>104</b>	<b>19</b>	<b>45</b>	<b>78</b>	<b>148</b>	<b>68</b>	<b>128</b>	<b>20</b>	<b>57</b>	<b>91</b>
Wiązów..... a	87	46	69	18	41	46	92	52	74	18	42	50
b	<b>76</b>	<b>39</b>	<b>59</b>	<b>17</b>	<b>42</b>	<b>34</b>	<b>95</b>	<b>56</b>	<b>64</b>	<b>31</b>	<b>38</b>	<b>57</b>
w tym miasto ..... a	43	24	38	5	13	30	36	18	31	5	10	26
of which city ..... b	<b>29</b>	<b>13</b>	<b>22</b>	<b>7</b>	<b>13</b>	<b>16</b>	<b>35</b>	<b>18</b>	<b>25</b>	<b>10</b>	<b>13</b>	<b>22</b>
<i>Gminy wiejskie: Rural areas:</i>												
Borów ..... a	63	35	59	4	42	21	70	42	61	9	39	31
b	<b>52</b>	<b>26</b>	<b>50</b>	<b>2</b>	<b>31</b>	<b>21</b>	<b>60</b>	<b>34</b>	<b>46</b>	<b>14</b>	<b>22</b>	<b>38</b>
Kondratowice..... a	75	40	67	8	30	45	63	38	56	7	30	33
b	<b>55</b>	<b>28</b>	<b>44</b>	<b>11</b>	<b>25</b>	<b>30</b>	<b>49</b>	<b>27</b>	<b>44</b>	<b>5</b>	<b>21</b>	<b>28</b>
Przeworno ..... a	35	21	24	11	11	24	73	41	47	26	41	32
b	<b>42</b>	<b>20</b>	<b>33</b>	<b>9</b>	<b>21</b>	<b>21</b>	<b>54</b>	<b>33</b>	<b>29</b>	<b>25</b>	<b>30</b>	<b>24</b>
<b>POWIAT ŚREDZKI.....</b>	<b>741</b>	<b>407</b>	<b>657</b>	<b>84</b>	<b>490</b>	<b>251</b>	<b>506</b>	<b>289</b>	<b>453</b>	<b>53</b>	<b>286</b>	<b>220</b>
b	<b>870</b>	<b>466</b>	<b>775</b>	<b>95</b>	<b>608</b>	<b>262</b>	<b>548</b>	<b>302</b>	<b>489</b>	<b>59</b>	<b>298</b>	<b>250</b>
<i>Gminy miejsko-wiejskie: Urban-rural areas:</i>												
Środa Śląska ..... a	238	139	217	21	123	115	207	123	183	24	95	112
b	<b>258</b>	<b>138</b>	<b>224</b>	<b>34</b>	<b>145</b>	<b>113</b>	<b>218</b>	<b>121</b>	<b>194</b>	<b>24</b>	<b>110</b>	<b>108</b>
w tym miasto ..... a	98	61	95	3	33	65	111	64	93	18	39	72
of which city ..... b	<b>123</b>	<b>63</b>	<b>114</b>	<b>9</b>	<b>55</b>	<b>68</b>	<b>93</b>	<b>55</b>	<b>84</b>	<b>9</b>	<b>44</b>	<b>49</b>
<i>Gminy wiejskie: Rural areas:</i>												
Kostomłoty..... a	75	48	62	13	47	28	73	40	67	6	41	32
b	<b>124</b>	<b>66</b>	<b>113</b>	<b>11</b>	<b>71</b>	<b>53</b>	<b>70</b>	<b>40</b>	<b>63</b>	<b>7</b>	<b>29</b>	<b>41</b>
Malczyce..... a	60	35	54	6	35	25	59	33	53	6	33	26
b	<b>77</b>	<b>47</b>	<b>61</b>	<b>16</b>	<b>55</b>	<b>22</b>	<b>84</b>	<b>52</b>	<b>79</b>	<b>5</b>	<b>48</b>	<b>36</b>
Miękinia ..... a	310	156	268	42	252	58	94	52	84	10	77	17
b	<b>373</b>	<b>196</b>	<b>343</b>	<b>30</b>	<b>318</b>	<b>55</b>	<b>115</b>	<b>58</b>	<b>98</b>	<b>17</b>	<b>79</b>	<b>36</b>
Udanin ..... a	58	29	56	2	33	25	73	41	66	7	40	33
b	<b>38</b>	<b>19</b>	<b>34</b>	<b>4</b>	<b>19</b>	<b>19</b>	<b>61</b>	<b>31</b>	<b>55</b>	<b>6</b>	<b>32</b>	<b>29</b>
<b>POWIAT TRZEBNICKI.....</b>	<b>1254</b>	<b>654</b>	<b>1087</b>	<b>167</b>	<b>907</b>	<b>347</b>	<b>863</b>	<b>482</b>	<b>754</b>	<b>109</b>	<b>440</b>	<b>423</b>
b	<b>1580</b>	<b>861</b>	<b>1342</b>	<b>238</b>	<b>1133</b>	<b>447</b>	<b>929</b>	<b>502</b>	<b>817</b>	<b>112</b>	<b>509</b>	<b>420</b>
<i>Gminy miejsko-wiejskie: Urban-rural areas:</i>												
Oborniki Śląskie..... a	399	214	332	67	341	58	152	80	132	20	80	72
b	<b>507</b>	<b>293</b>	<b>442</b>	<b>65</b>	<b>404</b>	<b>103</b>	<b>186</b>	<b>94</b>	<b>164</b>	<b>22</b>	<b>104</b>	<b>82</b>
w tym miasto ..... a	124	59	97	27	103	21	83	45	69	14	36	47
of which city ..... b	<b>201</b>	<b>125</b>	<b>156</b>	<b>45</b>	<b>151</b>	<b>50</b>	<b>103</b>	<b>50</b>	<b>92</b>	<b>11</b>	<b>47</b>	<b>56</b>
Prusice ..... a	83	42	79	4	38	45	116	78	106	10	57	59
b	<b>96</b>	<b>58</b>	<b>88</b>	<b>8</b>	<b>58</b>	<b>38</b>	<b>87</b>	<b>42</b>	<b>81</b>	<b>6</b>	<b>51</b>	<b>36</b>
w tym miasto ..... a	14	5	14	-	5	9	35	24	29	6	17	18
of which city ..... b	<b>14</b>	<b>10</b>	<b>14</b>	<b>-</b>	<b>9</b>	<b>5</b>	<b>27</b>	<b>14</b>	<b>25</b>	<b>2</b>	<b>17</b>	<b>10</b>
Trzebnica..... a	351	176	317	34	222	129	236	123	218	18	92	144
b	<b>467</b>	<b>246</b>	<b>405</b>	<b>62</b>	<b>271</b>	<b>196</b>	<b>336</b>	<b>183</b>	<b>310</b>	<b>26</b>	<b>165</b>	<b>171</b>

TABL. 4(58). **MIGRACJE WEWNĘTRZNE LUDNOŚCI WEDŁUG PODREGIONÓW, POWIATÓW I GMIN (cd.)**  
**INTERNAL MIGRATION OF POPULATION BY SUBREGIONS, POWIATS AND GMINAS (cont.)**

WYSZCZEGÓLNIENIE SPECIFICATION a - 2009 b - 2010	Napływ <i>Inflow</i>						Odpływ <i>Outflow</i>					
	ogółem <i>total</i>	w tym kobie- ty <i>of which fe- males</i>	z województwa from voivodship		z miast <i>from urban areas</i>	ze wsi <i>from rural areas</i>	ogółem <i>total</i>	w tym kobie- ty <i>of which fe- males</i>	do województwa to voivodship		do miast <i>to urban areas</i>	na wieś <i>to rural areas</i>
			tego same- go <i>the same</i>	innego <i>other</i>					tego same- go <i>the same</i>	innego <i>other</i>		
<b>PODREGION WROCŁAWSKI (cd.) SUBREGION (cont.)</b>												
POWIAT TRZEBNICKI (dok.) (cont.)												
<i>Gminy miejsko-wiejskie (dok.): Urban-rural areas (cont.):</i>												
w tym miasto ..... a	170	78	147	23	88	82	156	80	147	9	44	112
<i>of which city</i> b	<b>231</b>	<b>125</b>	<b>195</b>	<b>36</b>	<b>104</b>	<b>127</b>	<b>218</b>	<b>112</b>	<b>198</b>	<b>20</b>	<b>89</b>	<b>129</b>
Żmigród ..... a	121	69	102	19	61	60	160	96	119	41	88	72
b	<b>138</b>	<b>79</b>	<b>101</b>	<b>37</b>	<b>81</b>	<b>57</b>	<b>137</b>	<b>73</b>	<b>96</b>	<b>41</b>	<b>83</b>	<b>54</b>
w tym miasto ..... a	52	32	43	9	26	26	49	24	39	10	24	25
<i>of which city</i> b	<b>48</b>	<b>28</b>	<b>33</b>	<b>15</b>	<b>23</b>	<b>25</b>	<b>54</b>	<b>28</b>	<b>38</b>	<b>16</b>	<b>25</b>	<b>29</b>
<i>Gminy wiejskie: Rural areas:</i>												
Wisznia Mała ..... a	226	113	194	32	199	27	116	58	103	13	82	34
b	<b>268</b>	<b>134</b>	<b>228</b>	<b>40</b>	<b>243</b>	<b>25</b>	<b>107</b>	<b>62</b>	<b>99</b>	<b>8</b>	<b>75</b>	<b>32</b>
Zawonia ..... a	74	40	63	11	46	28	83	47	76	7	41	42
b	<b>104</b>	<b>51</b>	<b>78</b>	<b>26</b>	<b>76</b>	<b>28</b>	<b>76</b>	<b>48</b>	<b>67</b>	<b>9</b>	<b>31</b>	<b>45</b>
POWIAT WOŁOWSKI ..... a	447	268	382	65	306	141	486	279	430	56	269	217
b	<b>555</b>	<b>285</b>	<b>489</b>	<b>66</b>	<b>379</b>	<b>176</b>	<b>513</b>	<b>278</b>	<b>460</b>	<b>53</b>	<b>288</b>	<b>225</b>
<i>Gminy miejsko-wiejskie: Urban-rural areas:</i>												
Brzeg Dolny ..... a	155	92	135	20	115	40	202	116	182	20	97	105
b	<b>191</b>	<b>98</b>	<b>165</b>	<b>26</b>	<b>139</b>	<b>52</b>	<b>188</b>	<b>101</b>	<b>172</b>	<b>16</b>	<b>90</b>	<b>98</b>
w tym miasto ..... a	77	49	61	16	51	26	158	91	147	11	67	91
<i>of which city</i> b	<b>129</b>	<b>67</b>	<b>109</b>	<b>20</b>	<b>90</b>	<b>39</b>	<b>150</b>	<b>79</b>	<b>139</b>	<b>11</b>	<b>67</b>	<b>83</b>
Wołów ..... a	213	130	186	27	141	72	197	115	176	21	114	83
b	<b>271</b>	<b>139</b>	<b>245</b>	<b>26</b>	<b>161</b>	<b>110</b>	<b>221</b>	<b>124</b>	<b>194</b>	<b>27</b>	<b>128</b>	<b>93</b>
w tym miasto ..... a	131	81	112	19	82	49	96	55	82	14	49	47
<i>of which city</i> b	<b>141</b>	<b>70</b>	<b>123</b>	<b>18</b>	<b>59</b>	<b>82</b>	<b>142</b>	<b>78</b>	<b>127</b>	<b>15</b>	<b>63</b>	<b>79</b>
<i>Gminy wiejskie: Rural areas:</i>												
Wińsko ..... a	79	46	61	18	50	29	87	48	72	15	58	29
b	<b>93</b>	<b>48</b>	<b>79</b>	<b>14</b>	<b>79</b>	<b>14</b>	<b>104</b>	<b>53</b>	<b>94</b>	<b>10</b>	<b>70</b>	<b>34</b>
POWIAT WROCŁAWSKI... a	3499	1845	2978	521	2941	558	1331	741	1153	178	866	465
b	<b>3983</b>	<b>2122</b>	<b>3297</b>	<b>686</b>	<b>3356</b>	<b>627</b>	<b>1353</b>	<b>743</b>	<b>1188</b>	<b>165</b>	<b>872</b>	<b>481</b>
<i>Gminy miejsko-wiejskie: Urban-rural areas:</i>												
Kały Wrocławskie ..... a	564	305	482	82	443	121	231	134	193	38	134	97
b	<b>673</b>	<b>361</b>	<b>578</b>	<b>95</b>	<b>528</b>	<b>145</b>	<b>259</b>	<b>136</b>	<b>229</b>	<b>30</b>	<b>165</b>	<b>94</b>
w tym miasto ..... a	120	63	104	16	62	58	56	30	45	11	12	44
<i>of which city</i> b	<b>171</b>	<b>93</b>	<b>134</b>	<b>37</b>	<b>108</b>	<b>63</b>	<b>80</b>	<b>39</b>	<b>71</b>	<b>9</b>	<b>30</b>	<b>50</b>
Sobótka ..... a	207	114	186	21	142	65	148	73	130	18	75	73
b	<b>230</b>	<b>137</b>	<b>191</b>	<b>39</b>	<b>151</b>	<b>79</b>	<b>150</b>	<b>92</b>	<b>141</b>	<b>9</b>	<b>88</b>	<b>62</b>
w tym miasto ..... a	103	52	93	10	63	40	84	41	72	12	40	44
<i>of which city</i> b	<b>122</b>	<b>76</b>	<b>95</b>	<b>27</b>	<b>74</b>	<b>48</b>	<b>97</b>	<b>55</b>	<b>93</b>	<b>4</b>	<b>59</b>	<b>38</b>
Święta Katarzyna ..... a	625	334	502	123	536	89	217	117	191	26	146	71
b	<b>724</b>	<b>392</b>	<b>558</b>	<b>166</b>	<b>623</b>	<b>101</b>	<b>202</b>	<b>98</b>	<b>179</b>	<b>23</b>	<b>139</b>	<b>63</b>
w tym miasto Siechnice... a	248	130	180	68	204	44	53	28	51	2	14	39
<i>of which city Siechnice</i> b	<b>337</b>	<b>190</b>	<b>244</b>	<b>93</b>	<b>277</b>	<b>60</b>	<b>63</b>	<b>26</b>	<b>57</b>	<b>6</b>	<b>29</b>	<b>34</b>
<i>Gminy wiejskie: Rural areas:</i>												
Czernica ..... a	476	235	403	73	433	43	118	64	101	17	97	21
b	<b>532</b>	<b>278</b>	<b>457</b>	<b>75</b>	<b>491</b>	<b>41</b>	<b>107</b>	<b>59</b>	<b>95</b>	<b>12</b>	<b>81</b>	<b>26</b>
Długoleka ..... a	669	353	589	80	582	87	247	143	226	21	193	54
b	<b>754</b>	<b>392</b>	<b>644</b>	<b>110</b>	<b>674</b>	<b>80</b>	<b>254</b>	<b>147</b>	<b>223</b>	<b>31</b>	<b>182</b>	<b>72</b>

TABL. 4(58). **MIGRACJE WEWNĘTRZNE LUDNOŚCI WEDŁUG PODREGIONÓW, POWIATÓW I GMIN (dok.)**  
**INTERNAL MIGRATION OF POPULATION BY SUBREGIONS, POWIATS AND GMINAS (cont.)**

WYSZCZEGÓLNIENIE SPECIFICATION a - 2009 b - 2010	Napływ <i>Inflow</i>						Odpływ <i>Outflow</i>					
	ogół- tem <i>total</i>	w tym kobie- ty <i>of which fe- males</i>	z województwa from <i>voivodship</i>		z miast <i>from urban areas</i>	ze wsi <i>from rural areas</i>	ogół- tem <i>total</i>	w tym kobie- ty <i>of which fe- males</i>	do województwa to <i>voivodship</i>		do miast <i>to urban areas</i>	na wieś <i>to rural areas</i>
			tego same- go <i>the same</i>	innego <i>other</i>					tego same- go <i>the same</i>	innego <i>other</i>		
<b>PODREGION WROCŁAWSKI (dok.) SUBREGION (cont.)</b>												
POWIAT WROCŁAWSKI (dok.) (cont.)												
Gminy wiejskie (dok.): Rural areas (cont.):												
Jordanów Śląski..... a	48	30	40	8	20	28	40	23	35	5	19	21
b	<b>43</b>	<b>21</b>	<b>39</b>	<b>4</b>	<b>24</b>	<b>19</b>	<b>29</b>	<b>14</b>	<b>27</b>	<b>2</b>	<b>12</b>	<b>17</b>
Kobierzyce..... a	555	306	465	90	497	58	219	128	180	39	134	85
b	<b>660</b>	<b>357</b>	<b>512</b>	<b>148</b>	<b>567</b>	<b>93</b>	<b>219</b>	<b>122</b>	<b>190</b>	<b>29</b>	<b>129</b>	<b>90</b>
Mietków ..... a	51	26	41	10	30	21	31	17	24	7	15	16
b	<b>55</b>	<b>29</b>	<b>45</b>	<b>10</b>	<b>35</b>	<b>20</b>	<b>53</b>	<b>31</b>	<b>45</b>	<b>8</b>	<b>25</b>	<b>28</b>
Żórawina..... a	304	142	270	34	258	46	80	42	73	7	53	27
b	<b>312</b>	<b>155</b>	<b>273</b>	<b>39</b>	<b>263</b>	<b>49</b>	<b>80</b>	<b>44</b>	<b>59</b>	<b>21</b>	<b>51</b>	<b>29</b>
<b>PODREGION m. WROCŁAW..... a</b>	6206	3574	3047	3159	4143	2063	5809	3027	4318	1491	2167	3642
<b>SUBREGION (miasto na prawach powiatu) (city with powiat status)</b>	<b>6782</b>	<b>3787</b>	<b>3163</b>	<b>3619</b>	<b>4664</b>	<b>2118</b>	<b>6498</b>	<b>3440</b>	<b>4845</b>	<b>1653</b>	<b>2461</b>	<b>4037</b>

## MIGRACJE ZAGRANICZNE NA POBYT STAŁY

### INTERNATIONAL MIGRATION FOR PERMANENT RESIDENCE

TABL. 5(59). MIGRACJE ZAGRANICZNE LUDNOŚCI WEDŁUG WIEKU MIGRANTÓW  
INTERNATIONAL MIGRATION OF POPULATION BY AGE OF MIGRANTS

WIEK MIGRANTÓW AGE OF MIGRANTS a - 2009 b - 2010	Ogółem <i>Total</i>			Miasta <i>Urban areas</i>			Wieś <i>Rural areas</i>		
	ogółem <i>total</i>	męż- czyźni <i>males</i>	kobiety <i>females</i>	razem <i>total</i>	męż- czyźni <i>males</i>	kobiety <i>females</i>	razem <i>total</i>	męż- czyźni <i>males</i>	kobiety <i>females</i>
	IMIGRANCI			IMMIGRANTS					
<b>OGÓŁEM</b> .....a	1940	1227	713	1568	943	625	372	284	88
<b>TOTAL</b> .....b	<b>1813</b>	<b>1053</b>	<b>760</b>	<b>1474</b>	<b>836</b>	<b>638</b>	<b>339</b>	<b>217</b>	<b>122</b>
0 – 4 lata .....a	511	261	250	475	241	234	36	20	16
<i>years</i> .....b	<b>531</b>	<b>267</b>	<b>264</b>	<b>462</b>	<b>229</b>	<b>233</b>	<b>69</b>	<b>38</b>	<b>31</b>
5 – 9 .....a	44	19	25	38	16	22	6	3	3
.....b	<b>58</b>	<b>29</b>	<b>29</b>	<b>51</b>	<b>25</b>	<b>26</b>	<b>7</b>	<b>4</b>	<b>3</b>
10 – 14 .....a	34	19	15	30	16	14	4	3	1
.....b	<b>28</b>	<b>11</b>	<b>17</b>	<b>24</b>	<b>10</b>	<b>14</b>	<b>4</b>	<b>1</b>	<b>3</b>
15 – 19 .....a	43	29	14	34	23	11	9	6	3
.....b	<b>62</b>	<b>35</b>	<b>27</b>	<b>54</b>	<b>30</b>	<b>24</b>	<b>8</b>	<b>5</b>	<b>3</b>
20 – 24 .....a	284	241	43	179	145	34	105	96	9
.....b	<b>153</b>	<b>111</b>	<b>42</b>	<b>110</b>	<b>76</b>	<b>34</b>	<b>43</b>	<b>35</b>	<b>8</b>
25 – 29 .....a	359	272	87	259	186	73	100	86	14
.....b	<b>282</b>	<b>202</b>	<b>80</b>	<b>196</b>	<b>138</b>	<b>58</b>	<b>86</b>	<b>64</b>	<b>22</b>
30 – 34 .....a	168	118	50	144	98	46	24	20	4
.....b	<b>173</b>	<b>113</b>	<b>60</b>	<b>133</b>	<b>89</b>	<b>44</b>	<b>40</b>	<b>24</b>	<b>16</b>
35 – 39 .....a	90	53	37	67	37	30	23	16	7
.....b	<b>92</b>	<b>59</b>	<b>33</b>	<b>75</b>	<b>47</b>	<b>28</b>	<b>17</b>	<b>12</b>	<b>5</b>
40 – 49 .....a	133	79	54	112	68	44	21	11	10
.....b	<b>134</b>	<b>78</b>	<b>56</b>	<b>112</b>	<b>63</b>	<b>49</b>	<b>22</b>	<b>15</b>	<b>7</b>
50 – 59 .....a	177	97	80	144	77	67	33	20	13
.....b	<b>191</b>	<b>94</b>	<b>97</b>	<b>165</b>	<b>82</b>	<b>83</b>	<b>26</b>	<b>12</b>	<b>14</b>
60 – 69 .....a	69	30	39	61	27	34	8	3	5
.....b	<b>74</b>	<b>37</b>	<b>37</b>	<b>65</b>	<b>33</b>	<b>32</b>	<b>9</b>	<b>4</b>	<b>5</b>
70 lat i więcej .....a	28	9	19	25	9	16	3	-	3
<i>and more</i> .....b	<b>35</b>	<b>17</b>	<b>18</b>	<b>27</b>	<b>14</b>	<b>13</b>	<b>8</b>	<b>3</b>	<b>5</b>
	EMIGRANCI			EMIGRANTS					
<b>OGÓŁEM</b> .....a	85	48	37	64	34	30	21	14	7
<b>TOTAL</b> .....b	<b>66</b>	<b>27</b>	<b>39</b>	<b>47</b>	<b>23</b>	<b>24</b>	<b>19</b>	<b>4</b>	<b>15</b>
0 – 4 lata .....a	118	61	57	96	50	46	22	11	11
<i>years</i> .....b	<b>110</b>	<b>61</b>	<b>49</b>	<b>85</b>	<b>48</b>	<b>37</b>	<b>25</b>	<b>13</b>	<b>12</b>
5 – 9 .....a	118	64	54	94	50	44	24	14	10
.....b	<b>105</b>	<b>57</b>	<b>48</b>	<b>81</b>	<b>42</b>	<b>39</b>	<b>24</b>	<b>15</b>	<b>9</b>
10 – 14 .....a	126	76	50	104	62	42	22	14	8
.....b	<b>131</b>	<b>82</b>	<b>49</b>	<b>103</b>	<b>66</b>	<b>37</b>	<b>28</b>	<b>16</b>	<b>12</b>
15 – 19 .....a	172	82	90	136	67	69	36	15	21
.....b	<b>177</b>	<b>87</b>	<b>90</b>	<b>142</b>	<b>71</b>	<b>71</b>	<b>35</b>	<b>16</b>	<b>19</b>
20 – 24 .....a	314	124	190	272	109	163	42	15	27
.....b	<b>243</b>	<b>78</b>	<b>165</b>	<b>183</b>	<b>61</b>	<b>122</b>	<b>60</b>	<b>17</b>	<b>43</b>
25 – 29 .....a	327	131	196	257	104	153	70	27	43
.....b	<b>325</b>	<b>122</b>	<b>203</b>	<b>266</b>	<b>100</b>	<b>166</b>	<b>59</b>	<b>22</b>	<b>37</b>
30 – 34 .....a	239	93	146	197	78	119	42	15	27
.....b	<b>224</b>	<b>100</b>	<b>124</b>	<b>178</b>	<b>78</b>	<b>100</b>	<b>46</b>	<b>22</b>	<b>24</b>
35 – 39 .....a	334	147	187	273	116	157	61	31	30
.....b	<b>306</b>	<b>130</b>	<b>176</b>	<b>236</b>	<b>104</b>	<b>132</b>	<b>70</b>	<b>26</b>	<b>44</b>
40 – 49 .....a	169	70	99	134	54	80	35	16	19
.....b	<b>167</b>	<b>69</b>	<b>98</b>	<b>119</b>	<b>48</b>	<b>71</b>	<b>48</b>	<b>21</b>	<b>27</b>
50 – 59 .....a	165	77	88	139	62	77	26	15	11
.....b	<b>139</b>	<b>61</b>	<b>78</b>	<b>117</b>	<b>56</b>	<b>61</b>	<b>22</b>	<b>5</b>	<b>17</b>
60 – 69 .....a	221	102	119	168	76	92	53	26	27
.....b	<b>221</b>	<b>108</b>	<b>113</b>	<b>175</b>	<b>83</b>	<b>92</b>	<b>46</b>	<b>25</b>	<b>21</b>
70 lat i więcej .....a	75	38	37	61	28	33	14	10	4
<i>and more</i> .....b	<b>58</b>	<b>28</b>	<b>30</b>	<b>45</b>	<b>23</b>	<b>22</b>	<b>13</b>	<b>5</b>	<b>8</b>

TABL. 6(60). **MIGRACJE ZAGRANICZNE LUDNOŚCI WEDŁUG PAŃSTW**  
**INTERNATIONAL MIGRATION OF POPULATION BY COUNTRIES**

KRAJE COUNTRY a - 2009 b - 2010	Imigracja <i>Immigration</i>			Emigracja <i>Emigration</i>		
	ogółem <i>total</i>	z ogółem <i>of total</i>		ogółem <i>total</i>	z ogółem <i>of total</i>	
		kobiety <i>females</i>	do miast <i>to urban areas</i>		kobiety <i>females</i>	z miast <i>from urban areas</i>
<b>OGÓŁEM</b> .....a	1940	713	1568	2164	1185	1751
<b>TOTAL</b> .....b	<b>1813</b>	<b>760</b>	<b>1474</b>	<b>2007</b>	<b>1116</b>	<b>1577</b>
<b>EUROPA</b> .....a	1655	581	1319	1811	1007	1454
<b>EUROPE</b> .....b	<b>1530</b>	<b>623</b>	<b>1231</b>	<b>1679</b>	<b>940</b>	<b>1315</b>
w tym: <i>of which:</i>						
Austria.....a	30	10	27	58	39	45
<i>Austria</i> .....b	<b>28</b>	<b>14</b>	<b>22</b>	<b>56</b>	<b>30</b>	<b>43</b>
Belgia.....a	15	4	11	27	15	20
<i>Belgium</i> .....b	<b>12</b>	<b>3</b>	<b>11</b>	<b>32</b>	<b>19</b>	<b>24</b>
Białoruś.....a	6	2	6	1	-	1
<i>Belarus</i> .....b	<b>7</b>	<b>6</b>	<b>5</b>	-	-	-
Czechy.....a	12	4	9	12	3	10
<i>Czech Republic</i> .....b	<b>13</b>	<b>3</b>	<b>10</b>	<b>14</b>	<b>9</b>	<b>12</b>
Dania.....a	12	5	12	15	7	14
<i>Denmark</i> .....b	<b>7</b>	<b>3</b>	<b>5</b>	<b>12</b>	<b>8</b>	<b>12</b>
Finlandia.....a	1	1	1	2	1	2
<i>Finland</i> .....b	-	-	-	<b>1</b>	<b>1</b>	-
Francja.....a	37	11	33	65	37	57
<i>France</i> .....b	<b>53</b>	<b>21</b>	<b>46</b>	<b>52</b>	<b>27</b>	<b>42</b>
Grecja.....a	28	10	20	25	14	15
<i>Greece</i> .....b	<b>28</b>	<b>11</b>	<b>24</b>	<b>16</b>	<b>10</b>	<b>16</b>
Hiszpania.....a	65	21	46	67	39	48
<i>Spain</i> .....b	<b>38</b>	<b>16</b>	<b>34</b>	<b>37</b>	<b>21</b>	<b>22</b>
Irlandia.....a	166	43	126	91	43	83
<i>Ireland</i> .....b	<b>135</b>	<b>39</b>	<b>93</b>	<b>71</b>	<b>37</b>	<b>57</b>
Niderlandy (Holandia).....a	47	11	33	66	41	50
<i>Netherlands (Holand)</i> .....b	<b>46</b>	<b>20</b>	<b>32</b>	<b>80</b>	<b>34</b>	<b>60</b>
Niemcy.....a	389	166	313	807	494	627
<i>Germany</i> .....b	<b>388</b>	<b>171</b>	<b>303</b>	<b>714</b>	<b>415</b>	<b>552</b>
Norwegia.....a	17	4	12	22	7	18
<i>Norway</i> .....b	<b>15</b>	<b>4</b>	<b>12</b>	<b>33</b>	<b>17</b>	<b>31</b>
Rosja.....a	9	2	8	2	1	2
<i>Russian Federation</i> .....b	<b>10</b>	<b>5</b>	<b>9</b>	<b>2</b>	-	<b>1</b>
Szwajcaria.....a	8	3	7	8	5	7
<i>Switzerland</i> .....b	<b>12</b>	<b>5</b>	<b>10</b>	<b>9</b>	<b>5</b>	<b>8</b>
Szwecja.....a	20	7	15	32	14	25
<i>Sweden</i> .....b	<b>22</b>	<b>9</b>	<b>18</b>	<b>33</b>	<b>19</b>	<b>27</b>
Ukraina.....a	55	34	49	-	-	-
<i>Ukraine</i> .....b	<b>43</b>	<b>27</b>	<b>38</b>	<b>1</b>	-	<b>1</b>
Wielka Brytania.....a	661	202	523	410	183	349
<i>United Kingdom</i> .....b	<b>578</b>	<b>224</b>	<b>484</b>	<b>396</b>	<b>202</b>	<b>324</b>
Włochy.....a	53	31	47	85	57	68
<i>Italy</i> .....b	<b>65</b>	<b>30</b>	<b>49</b>	<b>99</b>	<b>72</b>	<b>65</b>
<b>AZJA</b> .....a	40	18	39	6	4	6
<b>ASIA</b> .....b	<b>28</b>	<b>8</b>	<b>28</b>	<b>15</b>	<b>9</b>	<b>13</b>
w tym: <i>of which:</i>						
Izrael.....a	2	-	2	1	1	1
<i>Israel</i> .....b	<b>5</b>	-	<b>5</b>	<b>11</b>	<b>7</b>	<b>11</b>
Japonia.....a	2	1	2	1	-	1
<i>Japan</i> .....b	<b>1</b>	<b>1</b>	<b>1</b>	<b>2</b>	<b>1</b>	-
Kazachstan.....a	15	9	14	-	-	-
<i>Kazakhstan</i> .....b	<b>7</b>	<b>4</b>	<b>7</b>	-	-	-

TABL. 6(60). **MIGRACJE ZAGRANICZNE LUDNOŚCI WEDŁUG PAŃSTW (dok.)**  
*INTERNATIONAL MIGRATION OF POPULATION BY COUNTRIES (cont.)*

KRAJE COUNTRY a - 2009 b - 2010	Imigracja <i>Immigration</i>			Emigracja <i>Emigration</i>		
	ogółem <i>total</i>	z ogółem <i>of total</i>		ogółem <i>total</i>	z ogółem <i>of total</i>	
		kobiety <i>females</i>	do miast <i>to urban areas</i>		kobiety <i>females</i>	z miast <i>from urban areas</i>
<b>AMERYKA PÓLNOCN I ŚRODKOWA.....a</b>	194	91	165	289	143	239
<b>NORTH AND CENTRAL AMERICA b</b>	<b>211</b>	<b>104</b>	<b>178</b>	<b>274</b>	<b>146</b>	<b>216</b>
w tym: <i>of which:</i>						
Kanada.....a	73	40	64	102	60	85
<i>Canada b</i>	<b>60</b>	<b>31</b>	<b>51</b>	<b>107</b>	<b>48</b>	<b>93</b>
Stany Zjednoczone.....a	132	59	112	181	94	145
<i>United States b</i>	<b>135</b>	<b>63</b>	<b>111</b>	<b>170</b>	<b>86</b>	<b>129</b>
<b>AMERYKA POŁUDNIOWA.....a</b>	5	3	5	5	2	5
<b>SOUTH AMERICA b</b>	-	-	-	<b>1</b>	<b>1</b>	<b>1</b>
Argentyna.....a	5	3	5	3	1	3
<i>Argentina b</i>	-	-	-			
Brazylia.....a	-	-	-	2	1	2
<i>Brazil b</i>	-	-	-	-	-	-
<b>AFRYKA.....a</b>	14	5	14	6	2	6
<b>AFRICA b</b>	<b>16</b>	<b>9</b>	<b>15</b>	<b>5</b>	<b>1</b>	<b>4</b>
w tym Republika Południowej Afryki.....a	7	2	7	2	-	2
<i>of which Republic of South Africa b</i>	<b>6</b>	<b>2</b>	<b>4</b>	-	-	-
<b>AUSTRALIA I OCEANIA.....a</b>	30	13	24	45	26	39
<b>AUSTRALIA AND OCEANIA b</b>	<b>24</b>	<b>13</b>	<b>20</b>	<b>33</b>	<b>19</b>	<b>28</b>
w tym: <i>of which:</i>						
Australia.....a	30	13	24	41	24	35
<i>Australia b</i>	<b>24</b>	<b>13</b>	<b>20</b>	<b>31</b>	<b>17</b>	<b>26</b>
Nowa Zelandia.....a	-	-	-	4	2	4
<i>New Zealand b</i>	-	-	-	<b>2</b>	<b>2</b>	<b>2</b>



TABL. 7(61). MIGRACJE LUDNOŚCI WEDŁUG PODREGIONÓW, POWIATÓW I GMIN

## MIGRATION OF POPULATION BY SUBREGIONS, POWIATS AND GMINAS

WYSZCZEGÓLNIENIE SPECIFICATION a - 2009 b - 2010	Zameldowania Registrations		Wymeldowania Cancelled registrations		Saldo migracji Net migration		
	ogółem total	w tym z zagranicy of which from abroad	ogółem total	w tym za granicę of which to abroad	ogółem total	w tym zagranicznych of which international migration	na 1000 ludności per 1000 population
<b>WOJEWÓDZTWO</b> ..... a	35393	1940	34486	2164	907	-224	0,3
<b>VOIVODSHIP</b> ..... b	<b>37661</b>	<b>1813</b>	<b>36276</b>	<b>2007</b>	<b>1385</b>	<b>-194</b>	<b>0,5</b>
<b>PODREGION</b>							
<b>JELENIOGÓRSKI</b> ..... a	6764	294	7756	578	-992	-284	-1,7
<b>SUBREGION</b> ..... b	<b>7202</b>	<b>274</b>	<b>8096</b>	<b>479</b>	<b>-894</b>	<b>-205</b>	<b>-1,5</b>
<b>POWIAT</b>							
<b>BOLESŁAWIECKI</b> ..... a	1178	34	1189	19	-11	15	-0,1
..... b	<b>1285</b>	<b>35</b>	<b>1336</b>	<b>16</b>	<b>-51</b>	<b>19</b>	<b>-0,6</b>
<i>Gminy miejskie:</i> <i>Urban areas:</i>							
Bolesławiec ..... a	310	13	529	-	-219	13	-5,4
..... b	<b>400</b>	<b>13</b>	<b>551</b>	-	<b>-151</b>	<b>13</b>	<b>-3,8</b>
<i>Gminy miejsko-wiejskie:</i> <i>Urban-rural areas:</i>							
Nowogrodzic ..... a	209	5	166	10	43	-5	2,9
..... b	<b>238</b>	<b>9</b>	<b>185</b>	<b>2</b>	<b>53</b>	<b>7</b>	<b>3,5</b>
w tym miasto ..... a	60	2	74	6	-14	-4	-3,4
of which city ..... b	<b>54</b>	<b>3</b>	<b>71</b>	<b>2</b>	<b>-17</b>	<b>1</b>	<b>-4,2</b>
<i>Gminy wiejskie:</i> <i>Rural areas:</i>							
Bolesławiec ..... a	315	3	153	2	162	1	12,3
..... b	<b>297</b>	<b>3</b>	<b>211</b>	-	<b>86</b>	<b>3</b>	<b>6,4</b>
Gromadka ..... a	40	4	85	5	-45	-1	-8,1
..... b	<b>63</b>	<b>4</b>	<b>74</b>	-	<b>-11</b>	<b>4</b>	<b>-2,0</b>
Osiecznica ..... a	142	6	163	1	-21	5	-3,0
..... b	<b>119</b>	<b>2</b>	<b>188</b>	<b>3</b>	<b>-69</b>	<b>-1</b>	<b>-9,8</b>
Warta Bolesławiecka ..... a	162	3	93	1	69	2	8,5
..... b	<b>168</b>	<b>4</b>	<b>127</b>	<b>11</b>	<b>41</b>	<b>-7</b>	<b>5,0</b>
<b>POWIAT JAWORSKI</b> ..... a	541	22	629	33	-88	-11	-1,7
..... b	<b>526</b>	<b>11</b>	<b>556</b>	<b>11</b>	<b>-30</b>	-	<b>-0,6</b>
<i>Gminy miejskie:</i> <i>Urban areas:</i>							
Jawor ..... a	162	10	294	15	-132	-5	-5,5
..... b	<b>160</b>	<b>4</b>	<b>264</b>	<b>4</b>	<b>-104</b>	-	<b>-4,3</b>
<i>Gminy miejsko-wiejskie:</i> <i>Urban-rural areas:</i>							
Boków ..... a	129	-	128	5	1	-5	0,1
..... b	<b>128</b>	<b>2</b>	<b>114</b>	<b>2</b>	<b>14</b>	-	<b>1,3</b>
w tym miasto ..... a	50	-	63	4	-13	-4	-2,4
of which city ..... b	<b>47</b>	<b>1</b>	<b>50</b>	<b>2</b>	<b>-3</b>	<b>-1</b>	<b>-0,6</b>
<i>Gminy wiejskie:</i> <i>Rural areas:</i>							
Męcinka ..... a	67	7	61	2	6	5	1,3
..... b	<b>82</b>	<b>3</b>	<b>54</b>	<b>1</b>	<b>28</b>	<b>2</b>	<b>5,8</b>
Mściwojów ..... a	82	3	64	3	18	-	4,5
..... b	<b>50</b>	<b>1</b>	<b>47</b>	-	<b>3</b>	<b>1</b>	<b>0,7</b>
Paszowice ..... a	55	2	39	7	16	-5	4,1
..... b	<b>63</b>	<b>1</b>	<b>32</b>	<b>4</b>	<b>31</b>	<b>-3</b>	<b>7,9</b>
Wądroże Wiekie ..... a	46	-	43	1	3	-1	0,7
..... b	<b>43</b>	-	<b>45</b>	-	<b>-2</b>	-	<b>-0,5</b>
<b>POWIAT</b>							
<b>JELENIOGÓRSKI</b> ..... a	1075	30	831	46	244	-16	3,8
..... b	<b>1102</b>	<b>29</b>	<b>855</b>	<b>33</b>	<b>247</b>	<b>-4</b>	<b>3,9</b>
<i>Gminy miejskie:</i> <i>Urban areas:</i>							
Karpacz ..... a	66	4	80	1	-14	3	-2,9
..... b	<b>68</b>	-	<b>83</b>	<b>7</b>	<b>-15</b>	<b>-7</b>	<b>-3,1</b>
Kowary ..... a	108	6	116	15	-8	-9	-0,7
..... b	<b>90</b>	<b>4</b>	<b>134</b>	<b>1</b>	<b>-44</b>	<b>3</b>	<b>-3,8</b>
Piechowice ..... a	90	3	82	3	8	-	1,2
..... b	<b>102</b>	<b>4</b>	<b>87</b>	<b>6</b>	<b>15</b>	<b>-2</b>	<b>2,3</b>
Szklarska Poręba ..... a	76	3	129	6	-53	-3	-7,8
..... b	<b>77</b>	<b>1</b>	<b>100</b>	<b>2</b>	<b>-23</b>	<b>-1</b>	<b>-3,4</b>

TABL. 7(61). MIGRACJE LUDNOŚCI WEDŁUG PODREGIONÓW, POWIATÓW I GMIN (cd.)

MIGRATION OF POPULATION BY SUBREGIONS, POWIATS AND GMINAS (cont.)

WYSZCZEGÓLNIENIE SPECIFICATION a - 2009 b - 2010	Zameldowania Registrations		Wymeldowania Cancelled registrations		Saldo migracji Net migration		
	ogółem total	w tym z zagranicy of which from abroad	ogółem total	w tym za granicę of which to abroad	ogółem total	w tym zagranicznych of which international migration	na 1000 ludności per 1000 population
<b>PODREGION</b>							
<b>JELENIOGÓRSKI (cd.)</b>							
<b>SUBREGION (cont.)</b>							
<b>POWIAT JELENIOGÓRSKI</b>							
(dok.) (cont.)							
Gminy wiejskie:							
Rural areas:							
Janowice Wielkie .....	a 85	2	51	-	34	2	8,3
	b 73	3	60	-	13	3	3,2
Jeżów Sudecki.....	a 192	2	69	1	123	1	18,6
	b 225	4	77	1	148	3	21,8
Mysłakowice .....	a 169	2	125	1	44	1	4,4
	b 213	3	146	1	67	2	6,6
Podgórzyn .....	a 190	7	110	14	80	-7	10,2
	b 162	9	121	13	41	-4	5,2
Stara Kamienica .....	a 99	1	69	5	30	-4	5,7
	b 92	1	47	2	45	-1	8,5
<b>POWIAT</b>							
<b>KAMIENNOGÓRSKI .....</b>	a 441	20	623	63	-182	-43	-3,9
	b 502	22	672	40	-170	-18	-3,7
Gminy miejskie:							
Urban areas:							
Kamienna Góra.....	a 148	15	328	52	-180	-37	-8,6
	b 171	17	338	23	-167	-6	-8,0
Gminy miejsko-wiejskie:							
Urban-rural areas:							
Lubawka .....	a 106	1	132	7	-26	-6	-2,2
	b 113	2	137	3	-24	-1	-2,1
w tym miasto.....	a 48	1	82	-	-34	1	-5,3
of which city	b 52	1	69	1	-17	-	-2,7
Gminy wiejskie:							
Rural areas:							
Kamienna Góra.....	a 135	4	95	1	40	3	4,5
	b 163	2	140	13	23	-11	2,6
Marciszów.....	a 52	-	68	3	-16	-3	-3,4
	b 55	1	57	1	-2	-	-0,4
<b>POWIAT LUBAŃSKI.....</b>	a 626	27	819	81	-193	-54	-3,4
	b 659	15	818	59	-159	-44	-2,8
Gminy miejskie:							
Urban areas:							
Lubań .....	a 223	13	274	29	-51	-16	-2,3
	b 207	7	327	33	-120	-26	-5,5
Świeradów-Zdrój.....	a 39	2	76	19	-37	-17	-8,1
	b 45	2	68	12	-23	-10	-5,1
Gminy miejsko-wiejskie:							
Urban-rural areas:							
Leśna.....	a 127	8	197	19	-70	-11	-6,5
	b 145	3	176	9	-31	-6	-2,9
w tym miasto.....	a 58	4	108	9	-50	-5	-10,6
of which city	b 58	1	87	5	-29	-4	-6,2
Olszyna .....	a 78	1	106	8	-28	-7	-4,2
	b 82	-	79	2	3	-2	0,5
w tym miasto.....	a 48	-	52	4	-4	-4	-0,8
of which city	b 44	-	50	2	-6	-2	-1,3
Gminy wiejskie:							
Rural areas:							
Lubań .....	a 77	2	85	4	-8	-2	-1,2
	b 108	3	88	1	20	2	3,0
Platerówka.....	a 17	-	23	1	-6	-1	-3,5
	b 15	-	27	1	-12	-1	-7,1
Siekierczyn .....	a 65	1	58	1	7	-	1,5
	b 57	-	53	1	4	-1	0,9

TABL. 7(61). MIGRACJE LUDNOŚCI WEDŁUG PODREGIONÓW, POWIATÓW I GMIN (cd.)

MIGRATION OF POPULATION BY SUBREGIONS, POWIATS AND GMINAS (cont.)

WYSZCZEGÓLNIENIE SPECIFICATION a - 2009 b - 2010	Zameldowania Registrations		Wymeldowania Cancelled registrations		Saldo migracji Net migration		
	ogółem total	w tym z zagranicy of which from abroad	ogółem total	w tym za granicę of which to abroad	ogółem total	w tym zagranicznych of which international migration	na 1000 ludności per 1000 population
<b>PODREGION</b>							
<b>JELENIOGÓRSKI (cd.)</b>							
<b>SUBREGION (cont.)</b>							
POWIAT LWÓWECKI ..... a	558	21	692	54	-134	-33	-2,8
b	<b>593</b>	<b>21</b>	<b>616</b>	<b>40</b>	<b>-23</b>	<b>-19</b>	<b>-0,5</b>
<i>Gminy miejsko-wiejskie:</i>							
<i>Urban-rural areas:</i>							
Gryfów Śląski..... a	127	14	184	32	-57	-18	-5,7
b	<b>158</b>	<b>16</b>	<b>150</b>	<b>16</b>	<b>8</b>	-	<b>0,8</b>
w tym miasto ..... a	79	14	134	30	-55	-16	-7,9
of which city b	<b>97</b>	<b>11</b>	<b>102</b>	<b>13</b>	<b>-5</b>	<b>-2</b>	<b>-0,7</b>
Lubomierz..... a	55	-	60	-	-5	-	-0,8
b	<b>61</b>	-	<b>58</b>	-	<b>3</b>	-	<b>0,5</b>
w tym miasto ..... a	21	-	25	-	-4	-	-2,2
of which city b	<b>15</b>	-	<b>20</b>	-	<b>-5</b>	-	<b>-2,7</b>
Lwówek Śląski ..... a	176	6	217	6	-41	-	-2,3
b	<b>219</b>	<b>2</b>	<b>236</b>	<b>15</b>	<b>-17</b>	<b>-13</b>	<b>-1,0</b>
w tym miasto ..... a	74	5	117	4	-43	1	-4,6
of which city b	<b>93</b>	<b>2</b>	<b>126</b>	<b>12</b>	<b>-33</b>	<b>-10</b>	<b>-3,5</b>
Mirsk..... a	118	-	146	12	-28	-12	-3,1
b	<b>107</b>	<b>3</b>	<b>103</b>	<b>6</b>	<b>4</b>	<b>-3</b>	<b>0,4</b>
w tym miasto ..... a	49	-	59	10	-10	-10	-2,4
of which city b	<b>48</b>	<b>1</b>	<b>42</b>	<b>6</b>	<b>6</b>	<b>-5</b>	<b>1,5</b>
Wleń..... a	82	1	85	4	-3	-3	-0,7
b	<b>48</b>	-	<b>69</b>	<b>3</b>	<b>-21</b>	<b>-3</b>	<b>-4,6</b>
w tym miasto ..... a	21	1	38	2	-17	-1	-9,1
of which city b	<b>24</b>	-	<b>28</b>	-	<b>-4</b>	-	<b>-2,2</b>
POWIAT ZGORZELECKI... a	1098	63	1386	125	-288	-62	-3,1
b	<b>1113</b>	<b>71</b>	<b>1527</b>	<b>151</b>	<b>-414</b>	<b>-80</b>	<b>-4,4</b>
<i>Gminy miejskie:</i>							
<i>Urban areas:</i>							
Zawidów ..... a	43	3	67	8	-24	-5	-5,5
b	<b>62</b>	<b>7</b>	<b>94</b>	<b>16</b>	<b>-32</b>	<b>-9</b>	<b>-7,3</b>
Zgorzelec..... a	313	32	485	74	-172	-42	-5,4
b	<b>362</b>	<b>34</b>	<b>537</b>	<b>87</b>	<b>-175</b>	<b>-53</b>	<b>-5,5</b>
<i>Gminy miejsko-wiejskie:</i>							
<i>Urban-rural areas:</i>							
Bogatynia..... a	247	11	366	36	-119	-25	-4,7
b	<b>240</b>	<b>11</b>	<b>392</b>	<b>26</b>	<b>-152</b>	<b>-15</b>	<b>-6,1</b>
w tym miasto..... a	146	8	249	26	-103	-18	-5,5
of which city b	<b>135</b>	<b>7</b>	<b>251</b>	<b>17</b>	<b>-116</b>	<b>-10</b>	<b>-6,2</b>
Pieńsk..... a	103	4	128	-	-25	4	-2,7
b	<b>88</b>	<b>4</b>	<b>139</b>	-	<b>-51</b>	<b>4</b>	<b>-5,5</b>
w tym miasto..... a	54	4	62	-	-8	4	-1,4
of which city b	<b>41</b>	<b>2</b>	<b>91</b>	-	<b>-50</b>	<b>2</b>	<b>-8,5</b>
Węglińiec..... a	116	5	145	5	-29	-	-3,3
b	<b>78</b>	<b>3</b>	<b>128</b>	<b>6</b>	<b>-50</b>	<b>-3</b>	<b>-5,7</b>
w tym miasto..... a	23	-	68	-	-45	-	-14,8
of which city b	<b>29</b>	<b>1</b>	<b>51</b>	<b>2</b>	<b>-22</b>	<b>-1</b>	<b>-7,4</b>
<i>Gminy wiejskie:</i>							
<i>Rural areas:</i>							
Sulików ..... a	94	1	65	1	29	-	4,9
b	<b>95</b>	<b>1</b>	<b>104</b>	<b>10</b>	<b>-9</b>	<b>-9</b>	<b>-1,5</b>
Zgorzelec..... a	182	7	130	1	52	6	6,4
b	<b>188</b>	<b>11</b>	<b>133</b>	<b>6</b>	<b>55</b>	<b>5</b>	<b>6,7</b>

TABL. 7(61). MIGRACJE LUDNOŚCI WEDŁUG PODREGIONÓW, POWIATÓW I GMIN (cd.)

MIGRATION OF POPULATION BY SUBREGIONS, POWIATS AND GMINAS (cont.)

WYSZCZEGÓLNIENIE SPECIFICATION a - 2009 b - 2010	Zameldowania Registrations		Wymeldowania Cancelled registrations		Saldo migracji Net migration		
	ogółem total	w tym z zagranicy of which from abroad	ogółem total	w tym za granicę of which to abroad	ogółem total	w tym zagranicznych of which international migration	na 1000 ludności per 1000 population
<b>PODREGION</b>							
<b>JELENIOGÓRSKI (dok.)</b>							
<b>SUBREGION (cont.)</b>							
POWIAT ŻŁOTORYJSKI..... a	497	18	550	23	-53	-5	-1,2
b	<b>552</b>	<b>13</b>	<b>628</b>	<b>20</b>	<b>-76</b>	<b>-7</b>	<b>-1,7</b>
<i>Gminy miejskie:</i>							
<i>Urban areas:</i>							
Wojcieszów..... a	35	1	28	2	7	-1	1,8
b	<b>56</b>	<b>1</b>	<b>38</b>	-	<b>18</b>	<b>1</b>	<b>4,6</b>
Złotoryja..... a	141	3	208	4	-67	-1	-4,1
b	<b>168</b>	<b>7</b>	<b>214</b>	<b>9</b>	<b>-46</b>	<b>-2</b>	<b>-2,8</b>
<i>Gminy miejsko-wiejskie:</i>							
<i>Urban-rural areas:</i>							
Świerzawa..... a	120	3	99	3	21	-	2,7
b	<b>113</b>	<b>4</b>	<b>132</b>	<b>3</b>	<b>-19</b>	<b>1</b>	<b>-2,4</b>
w tym miasto..... a	49	2	30	1	19	1	7,8
of which city b	<b>40</b>	-	<b>46</b>	<b>1</b>	<b>-6</b>	<b>-1</b>	<b>-2,5</b>
<i>Gminy wiejskie:</i>							
<i>Rural areas:</i>							
Pielgrzymka..... a	37	4	49	1	-12	3	-2,5
b	<b>51</b>	-	<b>74</b>	-	<b>-23</b>	-	<b>-4,9</b>
Zagrodno..... a	63	2	61	6	2	-4	0,4
b	<b>51</b>	<b>1</b>	<b>74</b>	<b>2</b>	<b>-23</b>	<b>-1</b>	<b>-4,1</b>
Złotoryja..... a	101	5	105	7	-4	-2	-0,6
b	<b>113</b>	-	<b>96</b>	<b>6</b>	<b>17</b>	<b>-6</b>	<b>2,4</b>
Miasto na prawach powiatu:							
<i>City with powiat status:</i>							
Jelenia Góra..... a	750	59	1037	134	-287	-75	-3,4
b	<b>870</b>	<b>57</b>	<b>1088</b>	<b>109</b>	<b>-218</b>	<b>-52</b>	<b>-2,6</b>
<b>PODREGION LEGNICKO –</b>							
<b>- GŁOGOWSKI..... a</b>	5534	143	6399	240	-865	-97	-1,9
<b>SUBREGION b</b>	<b>5705</b>	<b>132</b>	<b>6740</b>	<b>211</b>	<b>-1035</b>	<b>-79</b>	<b>-2,3</b>
POWIAT GŁOGOWSKI..... a	1100	33	1387	34	-287	-1	-3,3
b	<b>1211</b>	<b>26</b>	<b>1555</b>	<b>16</b>	<b>-344</b>	<b>10</b>	<b>-3,9</b>
<i>Gminy miejskie:</i>							
<i>Urban areas:</i>							
Głogów..... a	597	26	1077	27	-480	-1	-7,0
b	<b>600</b>	<b>22</b>	<b>1209</b>	<b>14</b>	<b>-609</b>	<b>8</b>	<b>-8,9</b>
<i>Gminy wiejskie:</i>							
<i>Rural areas:</i>							
Głogów..... a	181	3	128	3	53	-	9,0
b	<b>241</b>	<b>1</b>	<b>105</b>	-	<b>136</b>	<b>1</b>	<b>22,7</b>
Jerzmanowa..... a	164	2	48	2	116	-	31,1
b	<b>161</b>	<b>1</b>	<b>79</b>	<b>1</b>	<b>82</b>	-	<b>21,2</b>
Kotla..... a	83	-	55	-	28	-	6,7
b	<b>98</b>	<b>2</b>	<b>62</b>	<b>1</b>	<b>36</b>	<b>1</b>	<b>8,5</b>
Pęcław..... a	29	-	33	1	-4	-1	-1,7
b	<b>33</b>	-	<b>47</b>	-	<b>-14</b>	-	<b>-6,0</b>
Żukowice..... a	46	2	46	1	-	1	-
b	<b>78</b>	-	<b>53</b>	-	<b>25</b>	-	<b>7,1</b>
POWIAT GÓROWSKI..... a	438	10	497	17	-59	-7	-1,6
b	<b>425</b>	<b>7</b>	<b>540</b>	<b>10</b>	<b>-115</b>	<b>-3</b>	<b>-3,1</b>
<i>Gminy miejsko-wiejskie:</i>							
<i>Urban-rural areas:</i>							
Góra..... a	228	8	288	12	-60	-4	-2,9
b	<b>272</b>	<b>5</b>	<b>307</b>	<b>6</b>	<b>-35</b>	<b>-1</b>	<b>-1,7</b>
w tym miasto..... a	126	4	164	5	-38	-1	-3,0
of which city b	<b>143</b>	<b>5</b>	<b>183</b>	<b>6</b>	<b>-40</b>	<b>-1</b>	<b>-3,2</b>
Wąsosz..... a	108	1	95	3	13	-2	1,7
b	<b>78</b>	-	<b>128</b>	<b>2</b>	<b>-50</b>	<b>-2</b>	<b>-6,7</b>
w tym miasto..... a	33	1	39	3	-6	-2	-2,2
of which city b	<b>33</b>	-	<b>40</b>	<b>1</b>	<b>-7</b>	<b>-1</b>	<b>-2,5</b>
<i>Gminy wiejskie:</i>							
<i>Rural areas:</i>							
Jemielno..... a	35	1	65	2	-30	-1	-9,5
b	<b>39</b>	<b>1</b>	<b>56</b>	<b>2</b>	<b>-17</b>	<b>-1</b>	<b>-5,5</b>

TABL. 7(61). MIGRACJE LUDNOŚCI WEDŁUG PODREGIONÓW, POWIATÓW I GMIN (cd.)

MIGRATION OF POPULATION BY SUBREGIONS, POWIATS AND GMINAS (cont.)

WYSZCZEGÓLNIENIE SPECIFICATION a - 2009 b - 2010	Zameldowania Registrations		Wymeldowania Cancelled registrations		Saldo migracji Net migration		
	ogółem total	w tym z zagranicy of which from abroad	ogółem total	w tym za granicę of which to abroad	ogółem total	w tym zagranicznych of which international migration	na 1000 ludności per 1000 population
<b>PODREGION LEGNICKO – - GŁOGOWSKI (cd.) SUBREGION (cont.)</b>							
<b>POWIAT GÓROWSKI (dok.) (cont.) Gminy wiejskie (dok.): Rural areas (cont.):</b>							
Niechlów ..... a	67	-	49	-	18	-	3,5
b	36	1	49	-	-13	1	-2,5
<b>POWIAT LEGNICKI..... a</b>	<b>845</b>	<b>11</b>	<b>719</b>	<b>36</b>	<b>126</b>	<b>-25</b>	<b>2,3</b>
b	889	9	706	28	183	-19	3,4
<i>Gminy miejskie: Urban areas:</i>							
Chojnów..... a	121	3	202	24	-81	-21	-5,6
b	118	4	176	15	-58	-11	-4,0
<i>Gminy miejsko-wiejskie: Urban-rural areas:</i>							
Prochowice..... a	122	-	129	1	-7	-1	-0,9
b	152	2	112	-	40	2	5,3
w tym miasto..... a	62	-	62	-	-	-	-
of which city b	63	2	66	-	-3	2	-0,8
<i>Gminy wiejskie: Rural areas:</i>							
Chojnów ..... a	123	3	108	9	15	-6	1,6
b	119	1	124	3	-5	-2	-0,5
Krotoszyce..... a	36	1	42	-	-6	1	-2,1
b	56	-	32	-	24	-	8,2
Kunice ..... a	178	1	62	1	116	-	21,3
b	155	1	80	6	75	-5	13,4
Legnickie Pole ..... a	75	2	64	1	11	1	2,2
b	127	-	59	1	68	-1	13,5
Miłkowice..... a	138	1	75	-	63	1	10,3
b	116	1	87	3	29	-2	4,7
Ruja ..... a	52	-	37	-	15	-	5,5
b	46	-	36	-	10	-	3,6
<b>POWIAT LUBIŃSKI..... a</b>	<b>1540</b>	<b>39</b>	<b>1835</b>	<b>66</b>	<b>-295</b>	<b>-27</b>	<b>-2,8</b>
b	1463	44	1872	86	-409	-42	-3,9
<i>Gminy miejskie: Urban areas:</i>							
Lubin..... a	607	30	1453	57	-846	-27	-11,2
b	681	36	1397	79	-716	-43	-9,6
<i>Gmina miejsko-wiejska: Urban-rural areas:</i>							
Ścinawa..... a	135	1	141	5	-6	-4	-0,6
b	123	2	217	5	-94	-3	-9,0
w tym miasto..... a	75	1	78	5	-3	-4	-0,5
of which city b	53	2	124	5	-71	-3	-12,3
<i>Gminy wiejskie: Rural areas:</i>							
Lubin..... a	669	8	154	4	515	4	40,9
b	538	5	181	2	357	3	27,3
Rudna..... a	129	-	87	-	42	-	5,8
b	121	1	77	-	44	1	6,0
<b>POWIAT POLKOWICKI..... a</b>	<b>843</b>	<b>10</b>	<b>944</b>	<b>37</b>	<b>-101</b>	<b>-27</b>	<b>-1,6</b>
b	914	18	974	24	-60	-6	-1,0
<i>Gminy miejsko-wiejskie: Urban-rural areas:</i>							
Chocianów..... a	148	2	148	3	-	-1	-
b	201	5	200	9	1	-4	0,1
w tym miasto..... a	63	1	91	3	-28	-2	-3,4
of which city b	75	4	142	6	-67	-2	-8,2
Pokowice ..... a	404	6	441	15	-37	-9	-1,4
b	405	6	402	6	3	-	0,1
w tym miasto..... a	223	6	377	15	-154	-9	-7,0
of which city b	235	6	350	6	-115	-	-5,2
Przemków..... a	95	2	135	19	-40	-17	-4,5
b	120	6	165	8	-45	-2	-5,1
w tym miasto..... a	56	2	104	17	-48	-15	-7,3
of which city b	57	5	125	4	-68	1	-10,4

TABL. 7(61). MIGRACJE LUDNOŚCI WEDŁUG PODREGIONÓW, POWIATÓW I GMIN (cd.)

MIGRATION OF POPULATION BY SUBREGIONS, POWIATS AND GMINAS (cont.)

WYSZCZEGÓLNIENIE SPECIFICATION a - 2009 b - 2010	Zameldowania Registrations		Wymeldowania Cancelled registrations		Saldo migracji Net migration		
	ogółem total	w tym z zagranicy of which from abroad	ogółem total	w tym za granicę of which to abroad	ogółem total	w tym zagranicznych of which international migration	na 1000 ludności per 1000 population
<b>PODREGION LEGNICKO – -GŁOGOWSKI (dok.) SUBREGION (cont.)</b>							
POWIAT POLKOWICKI (dok.) (cont.) Gminy wiejskie: Rural areas:							
Gaworzyce..... a	58	-	69	-	-11	-	-2,8
b	46	1	67	-	-21	1	-5,4
Grębobocice..... a	79	-	87	-	-8	-	-1,5
b	64	-	79	1	-15	-1	-2,8
Radwanice..... a	59	-	64	-	-5	-	-1,1
b	78	-	61	-	17	-	3,7
Miasto na prawach powiatu: City with powiat status:							
Legnica..... a	768	40	1017	50	-249	-10	-2,4
b	803	28	1093	47	-290	-19	-2,8
<b>PODREGION WAŁBRZYSKI..... a</b>	6286	402	7524	709	-1238	-307	-1,8
<b>SUBREGION b</b>	<b>6503</b>	<b>380</b>	<b>7971</b>	<b>673</b>	<b>-1468</b>	<b>-293</b>	<b>-2,2</b>
POWIAT DZIERŻONIOWSKI..... a	1014	55	1072	81	-58	-26	-0,6
b	1053	56	1204	114	-151	-58	-1,5
Gminy miejskie: Urban areas:							
Bielawa..... a	210	17	213	23	-3	-6	-0,1
b	300	16	283	22	17	-6	0,5
Dzierżonów..... a	324	19	373	24	-49	-5	-1,4
b	303	20	430	25	-127	-5	-3,7
Pieszycy..... a	98	8	92	7	6	1	0,6
b	110	8	109	11	1	-3	0,1
Piława Górna..... a	71	2	73	1	-2	1	-0,3
b	38	1	73	12	-35	-11	-5,2
Gminy miejsko-wiejskie: Urban-rural areas:							
Niemcza..... a	95	4	111	5	-16	-1	-2,7
b	88	2	97	15	-9	-13	-1,5
w tym miasto..... a	50	2	39	-	11	2	3,5
of which city b	48	1	52	10	-4	-9	-1,3
Gminy wiejskie: Rural areas:							
Dzierżonów..... a	133	1	148	16	-15	-15	-1,6
b	117	4	107	15	10	-11	1,1
Łagiewniki..... a	83	4	62	5	21	-1	2,9
b	97	5	105	14	-8	-9	-1,1
POWIAT KŁODZKI..... a	1523	85	1958	202	-435	-117	-2,6
b	1638	79	2030	173	-392	-94	-2,4
Gminy miejskie: Urban areas:							
Duszniki-Zdrój..... a	42	2	79	17	-37	-15	-7,4
b	57	-	71	8	-14	-8	-2,8
Kłodzko..... a	252	8	364	52	-112	-44	-4,0
b	247	9	371	31	-124	-22	-4,5
Kudowa-Zdrój..... a	82	14	105	21	-23	-7	-2,3
b	116	8	108	10	8	-2	0,8
Nowa Ruda..... a	175	18	301	29	-126	-11	-5,2
b	149	9	280	33	-131	-24	-5,5
Polanica-Zdrój..... a	89	4	59	4	30	-	4,5
b	91	2	91	10	-	-8	-

TABL. 7(61). MIGRACJE LUDNOŚCI WEDŁUG PODREGIONÓW, POWIATÓW I GMIN (cd.)

MIGRATION OF POPULATION BY SUBREGIONS, POWIATS AND GMINAS (cont.)

WYSZCZEGÓLNIENIE SPECIFICATION a - 2009 b - 2010	Zameldowania Registrations		Wymeldowania Cancelled registrations		Saldo migracji Net migration		
	ogółem total	w tym z zagranicy of which from abroad	ogółem total	w tym za granicę of which to abroad	ogółem total	w tym zagranicznych of which international migration	na 1000 ludności per 1000 population
<b>PODREGION WAŁBRZYSKI (cd.) SUBREGION (cont.)</b>							
POWIAT KŁODZKI (dok.) (cont.)							
Gminy miejsko-wiejskie: Urban-rural areas:							
Bystrzyca Kłodzka ..... a	176	8	227	7	-51	1	-2,6
b	<b>224</b>	<b>10</b>	<b>263</b>	<b>14</b>	<b>-39</b>	<b>-4</b>	<b>-2,0</b>
w tym miasto..... a	84	4	129	2	-45	2	-4,3
of which city b	<b>102</b>	<b>4</b>	<b>130</b>	<b>10</b>	<b>-28</b>	<b>-6</b>	<b>-2,7</b>
Lądek-Zdrój ..... a	94	6	112	10	-18	-4	-2,1
b	<b>89</b>	<b>7</b>	<b>114</b>	<b>6</b>	<b>-25</b>	<b>1</b>	<b>-2,9</b>
w tym miasto..... a	53	5	83	5	-30	-	-4,9
of which city b	<b>55</b>	<b>5</b>	<b>79</b>	<b>6</b>	<b>-24</b>	<b>-1</b>	<b>-4,0</b>
Międzylesie ..... a	64	4	92	15	-28	-11	-3,7
b	<b>59</b>	<b>4</b>	<b>80</b>	<b>12</b>	<b>-21</b>	<b>-8</b>	<b>-2,8</b>
w tym miasto..... a	24	-	40	10	-16	-10	-5,7
of which city b	<b>17</b>	<b>1</b>	<b>32</b>	<b>5</b>	<b>-15</b>	<b>-4</b>	<b>-5,4</b>
Radków ..... a	89	7	85	13	4	-6	0,4
b	<b>107</b>	<b>12</b>	<b>116</b>	<b>9</b>	<b>-9</b>	<b>3</b>	<b>-1,0</b>
w tym miasto..... a	15	2	25	3	-10	-1	-4,0
of which city b	<b>34</b>	<b>3</b>	<b>26</b>	<b>2</b>	<b>8</b>	<b>1</b>	<b>3,2</b>
Stronie Śląskie..... a	190	7	186	21	4	-14	0,2
b	<b>189</b>	<b>9</b>	<b>202</b>	<b>19</b>	<b>-13</b>	<b>-10</b>	<b>-0,8</b>
w tym miasto..... a	54	-	94	-	-40	-	-5,0
of which city b	<b>74</b>	<b>2</b>	<b>94</b>	<b>2</b>	<b>-20</b>	<b>-</b>	<b>-2,5</b>
Szczytna..... a	37	-	79	-	-42	-	-6,8
b	<b>37</b>	<b>2</b>	<b>62</b>	<b>2</b>	<b>-25</b>	<b>-</b>	<b>-4,1</b>
w tym miasto..... a	48	1	80	3	-32	-2	-4,4
of which city b	<b>69</b>	<b>1</b>	<b>73</b>	<b>5</b>	<b>-4</b>	<b>-4</b>	<b>-0,5</b>
Gminy wiejskie: Rural areas:							
Kłodzko..... a	36	1	62	3	-26	-2	-5,0
b	<b>50</b>	<b>-</b>	<b>53</b>	<b>5</b>	<b>-3</b>	<b>-5</b>	<b>-0,6</b>
Lewin Kłodzki..... a	25	3	20	1	5	2	2,7
b	<b>42</b>	<b>-</b>	<b>34</b>	<b>-</b>	<b>8</b>	<b>-</b>	<b>4,4</b>
Nowa Ruda..... a	143	3	154	9	-11	-6	-0,9
b	<b>125</b>	<b>6</b>	<b>133</b>	<b>14</b>	<b>-8</b>	<b>-8</b>	<b>-0,7</b>
POWIAT ŚWIDNICKI ..... a	1747	114	1748	172	-1	-58	0,0
b	<b>1735</b>	<b>83</b>	<b>1743</b>	<b>131</b>	<b>-8</b>	<b>-48</b>	<b>-0,1</b>
Gminy miejskie: Urban areas:							
Świdnica ..... a	497	35	674	95	-177	-60	-3,0
b	<b>478</b>	<b>25</b>	<b>658</b>	<b>58</b>	<b>-180</b>	<b>-33</b>	<b>-3,0</b>
Świebodzice ..... a	296	45	255	40	41	5	1,8
b	<b>266</b>	<b>33</b>	<b>213</b>	<b>24</b>	<b>53</b>	<b>9</b>	<b>2,3</b>
Gminy miejsko-wiejskie: Urban-rural areas:							
Jaworzyna Śląska ..... a	77	7	117	5	-40	2	-3,9
b	<b>128</b>	<b>2</b>	<b>122</b>	<b>3</b>	<b>6</b>	<b>-1</b>	<b>0,6</b>
w tym miasto..... a	29	5	63	2	-34	3	-6,5
of which city b	<b>54</b>	<b>-</b>	<b>67</b>	<b>3</b>	<b>-13</b>	<b>-3</b>	<b>-2,5</b>
Strzegom ..... a	252	10	259	13	-7	-3	-0,3
b	<b>234</b>	<b>5</b>	<b>317</b>	<b>11</b>	<b>-83</b>	<b>-6</b>	<b>-3,1</b>
w tym miasto..... a	112	7	162	12	-50	-5	-3,0
of which city b	<b>127</b>	<b>4</b>	<b>188</b>	<b>9</b>	<b>-61</b>	<b>-5</b>	<b>-3,6</b>
Żarów ..... a	150	2	136	2	14	-	1,1
b	<b>180</b>	<b>8</b>	<b>163</b>	<b>15</b>	<b>17</b>	<b>-7</b>	<b>1,4</b>
w tym miasto..... a	74	1	78	2	-4	-1	-0,6
of which city b	<b>92</b>	<b>7</b>	<b>96</b>	<b>11</b>	<b>-4</b>	<b>-4</b>	<b>-0,6</b>

TABL. 7(61). MIGRACJE LUDNOŚCI WEDŁUG PODREGIONÓW, POWIATÓW I GMIN (cd.)

MIGRATION OF POPULATION BY SUBREGIONS, POWIATS AND GMINAS (cont.)

WYSZCZEGÓLNIENIE SPECIFICATION a - 2009 b - 2010	Zameldowania Registrations		Wymeldowania Cancelled registrations		Saldo migracji Net migration		
	ogółem total	w tym z zagranicy of which from abroad	ogółem total	w tym za granicę of which to abroad	ogółem total	w tym zagranicznych of which international migration	na 1000 ludności per 1000 population
<b>PODREGION WAŁBRZYSKI (cd.) SUBREGION (cont.)</b>							
<b>POWIAT ŚWIDNICKI (dok.) (cont.)</b>							
<i>Gminy wiejskie: Rural areas:</i>							
Dobromierz..... a	58	5	55	1	3	4	0,6
b	<b>56</b>	<b>2</b>	<b>50</b>	<b>7</b>	<b>6</b>	<b>-5</b>	<b>1,1</b>
Marcinowice..... a	68	4	72	6	-4	-2	-0,6
b	<b>81</b>	<b>4</b>	<b>81</b>	<b>10</b>	-	<b>-6</b>	-
Świdnica..... a	349	6	180	10	169	-4	10,8
b	<b>312</b>	<b>4</b>	<b>139</b>	<b>3</b>	<b>173</b>	<b>1</b>	<b>10,9</b>
<b>POWIAT WAŁBRZYSKI .... a</b>	<b>1269</b>	<b>66</b>	<b>1932</b>	<b>197</b>	<b>-663</b>	<b>-131</b>	<b>-3,7</b>
<b>b</b>	<b>1286</b>	<b>64</b>	<b>1999</b>	<b>192</b>	<b>-713</b>	<b>-128</b>	<b>-4,0</b>
<i>Gminy miejskie: Urban areas:</i>							
Boguszów-Gorce..... a	150	6	208	31	-58	-25	-3,5
b	<b>132</b>	<b>4</b>	<b>211</b>	<b>13</b>	<b>-79</b>	<b>-9</b>	<b>-4,8</b>
Jedlina-Zdrój..... a	90	5	49	3	41	2	8,2
b	<b>77</b>	<b>3</b>	<b>52</b>	<b>9</b>	<b>25</b>	<b>-6</b>	<b>5,0</b>
Szczawno-Zdrój..... a	94	5	77	1	17	4	3,0
b	<b>124</b>	<b>3</b>	<b>100</b>	<b>2</b>	<b>24</b>	<b>1</b>	<b>4,3</b>
Wałbrzych..... a	550	35	1169	128	-619	-93	-5,0
b	<b>585</b>	<b>44</b>	<b>1207</b>	<b>144</b>	<b>-622</b>	<b>-100</b>	<b>-5,1</b>
<i>Gminy miejsko-wiejskie: Urban-rural areas:</i>							
Gluszyca..... a	102	8	153	6	-51	2	-5,5
b	<b>97</b>	<b>2</b>	<b>113</b>	<b>1</b>	<b>-16</b>	<b>1</b>	<b>-1,7</b>
w tym miasto..... a	66	7	102	4	-36	3	-5,2
of which city b	<b>63</b>	<b>2</b>	<b>86</b>	<b>1</b>	<b>-23</b>	<b>1</b>	<b>-3,4</b>
Mieroszów..... a	99	2	113	19	-14	-17	-1,9
b	<b>60</b>	<b>5</b>	<b>119</b>	<b>15</b>	<b>-59</b>	<b>-10</b>	<b>-8,0</b>
w tym miasto..... a	55	-	59	9	-4	-9	-0,9
of which city b	<b>28</b>	<b>2</b>	<b>66</b>	<b>8</b>	<b>-38</b>	<b>-6</b>	<b>-8,5</b>
<i>Gminy wiejskie: Rural areas:</i>							
Czarny Bór..... a	49	-	59	1	-10	-1	-2,1
b	<b>45</b>	<b>2</b>	<b>58</b>	<b>5</b>	<b>-13</b>	<b>-3</b>	<b>-2,7</b>
Stare Bogaczowice..... a	72	3	49	3	23	-	5,5
b	<b>90</b>	-	<b>63</b>	<b>2</b>	<b>27</b>	<b>-2</b>	<b>6,4</b>
Walim..... a	63	2	55	5	8	-3	1,4
b	<b>76</b>	<b>1</b>	<b>76</b>	<b>1</b>	-	-	-
<b>POWIAT ZĄBKOWICKI..... a</b>	<b>733</b>	<b>82</b>	<b>814</b>	<b>57</b>	<b>-81</b>	<b>25</b>	<b>-1,2</b>
<b>b</b>	<b>791</b>	<b>98</b>	<b>995</b>	<b>63</b>	<b>-204</b>	<b>35</b>	<b>-3,0</b>
<i>Gminy miejsko-wiejskie: Urban-rural areas:</i>							
Bardo..... a	69	2	79	-	-10	2	-1,8
b	<b>74</b>	<b>5</b>	<b>123</b>	-	<b>-49</b>	<b>5</b>	<b>-9,0</b>
w tym miasto..... a	33	2	47	-	-14	2	-5,1
of which city b	<b>36</b>	<b>4</b>	<b>42</b>	-	<b>-6</b>	<b>4</b>	<b>-2,2</b>
Ząbkowice Śląskie..... a	247	44	294	36	-47	8	-2,0
b	<b>256</b>	<b>39</b>	<b>341</b>	<b>39</b>	<b>-85</b>	-	<b>-3,7</b>
w tym miasto..... a	157	35	216	30	-59	5	-3,7
of which city b	<b>172</b>	<b>36</b>	<b>255</b>	<b>33</b>	<b>-83</b>	<b>3</b>	<b>-5,2</b>
Ziębice..... a	184	14	188	11	-4	3	-0,2
b	<b>212</b>	<b>18</b>	<b>235</b>	<b>2</b>	<b>-23</b>	<b>16</b>	<b>-1,3</b>
w tym miasto..... a	94	11	85	8	9	3	1,0
of which city b	<b>120</b>	<b>14</b>	<b>110</b>	<b>2</b>	<b>10</b>	<b>12</b>	<b>1,1</b>
Złoty Stok..... a	49	2	60	3	-11	-1	-2,3
b	<b>57</b>	<b>4</b>	<b>55</b>	<b>2</b>	<b>2</b>	<b>2</b>	<b>0,4</b>
w tym miasto..... a	19	1	33	1	-14	-	-4,7
of which city b	<b>39</b>	<b>3</b>	<b>29</b>	-	<b>10</b>	<b>3</b>	<b>3,4</b>



TABL. 7(61). MIGRACJE LUDNOŚCI WEDŁUG PODREGIONÓW, POWIATÓW I GMIN (cd.)

MIGRATION OF POPULATION BY SUBREGIONS, POWIATS AND GMINAS (cont.)

WYSZCZEGÓLNIENIE SPECIFICATION a - 2009 b - 2010	Zameldowania Registrations		Wymeldowania Cancelled registrations		Saldo migracji Net migration		
	ogółem total	w tym z zagranicy of which from abroad	ogółem total	w tym za granicę of which to abroad	ogółem total	w tym zagranicznych of which international migration	na 1000 ludności per 1000 population
<b>PODREGION WAŁBRZYSKI (dok.) SUBREGION (cont.)</b>							
<b>POWIAT ZĄBKOWICKI (dok.) (cont.)</b>							
<i>Gminy wiejskie: Rural areas:</i>							
Ciepłowody .....	a 31	-	43	-	-12	-	-3,8
	b 25	-	42	-	-17	-	-5,4
Kamieniec Ząbkowicki ...	a 95	14	92	4	3	10	0,3
	b 105	12	92	5	13	7	1,5
Stoszowice .....	a 58	6	58	3	-	3	-
	b 62	20	107	15	-45	5	-8,1
<b>PODREGION WROCLAWSKI.....</b>	a 9815	313	6632	271	3183	42	5,9
<b>SUBREGION</b>	b 10691	249	6602	275	4089	-26	7,5
<b>POWIAT MILICKI .....</b>	a 460	36	486	22	-26	14	-0,7
	b 410	20	407	13	3	7	0,1
<i>Gminy miejsko-wiejskie: Urban-rural areas:</i>							
Milicz .....	a 313	29	345	17	-32	12	-1,3
	b 303	18	293	13	10	5	0,4
w tym miasto.....	a 137	13	204	12	-67	1	-5,7
of which city	b 164	10	173	12	-9	-2	-0,8
<i>Gminy wiejskie: Rural areas:</i>							
Cieszków .....	a 59	6	60	5	-1	1	-0,2
	b 30	2	33	-	-3	2	-0,6
Krośnice.....	a 88	1	81	-	7	1	0,9
	b 77	-	81	-	-4	-	-0,5
<b>POWIAT OLEŚNICKI .....</b>	a 1483	62	1293	44	190	18	1,8
	b 1395	48	1319	63	76	-15	0,7
<i>Gminy miejskie: Urban areas:</i>							
Oleśnica.....	a 447	39	435	22	12	17	0,3
	b 435	29	423	27	12	2	0,3
<i>Gminy miejsko-wiejskie: Urban-rural areas:</i>							
Bierutów .....	a 110	3	124	2	-14	1	-1,4
	b 102	3	124	3	-22	-	-2,2
w tym miasto.....	a 51	2	75	2	-24	-	-4,8
of which city	b 42	3	73	2	-31	1	-6,2
Międzybórz .....	a 61	-	65	5	-4	-5	-0,8
	b 60	3	84	3	-24	-	-4,7
w tym miasto.....	a 28	-	25	3	3	-3	1,3
of which city	b 32	1	42	2	-10	-1	-4,2
Syców.....	a 241	9	214	5	27	4	1,6
	b 240	4	229	7	11	-3	0,7
w tym miasto.....	a 118	7	155	5	-37	2	-3,5
of which city	b 110	4	155	7	-45	-3	-4,2
Twardogóra .....	a 164	3	173	3	-9	-	-0,7
	b 163	3	171	1	-8	2	-0,6
w tym miasto.....	a 67	1	108	3	-41	-2	-6,0
of which city	b 84	3	95	1	-11	2	-1,6
<i>Gminy wiejskie: Rural areas:</i>							
Dobroszyce.....	a 126	2	61	-	65	2	10,6
	b 93	3	61	10	32	-7	5,2
Dziedowa Kłoda .....	a 50	1	61	1	-11	-	-2,4
	b 48	-	77	4	-29	-4	-6,2
Oleśnica.....	a 284	5	160	6	124	-1	10,5
	b 254	3	150	8	104	-5	8,7
<b>POWIAT OŁAWSKI.....</b>	a 1255	59	944	48	311	11	4,3
	b 1257	47	870	42	387	5	5,3
<i>Gmina miejska: Urban areas:</i>							
Oława .....	a 433	17	401	23	32	-6	1,0
	b 442	4	378	15	64	-11	2,1

TABL. 7(61). MIGRACJE LUDNOŚCI WEDŁUG PODREGIONÓW, POWIATÓW I GMIN (cd.)

MIGRATION OF POPULATION BY SUBREGIONS, POWIATS AND GMINAS (cont.)

WYSZCZEGÓLNIENIE SPECIFICATION a - 2009 b - 2010	Zameldowania Registrations		Wymeldowania Cancelled registrations		Saldo migracji Net migration		
	ogółem total	w tym z zagranicy of which from abroad	ogółem total	w tym za granicę of which to abroad	ogółem total	w tym zagranicznych of which international migration	na 1000 ludności per 1000 population
<b>PODREGION WROCLAWSKI (cd.) SUBREGION (cont.)</b>							
<b>POWIAT OŁAWSKI (dok.) (cont.)</b>							
<i>Gminy miejsko-wiejskie: Urban-rural areas:</i>							
Jelcz-Laskowice..... a	425	33	286	19	139	14	6,3
<b>b</b>	<b>411</b>	<b>28</b>	<b>310</b>	<b>21</b>	<b>101</b>	<b>7</b>	<b>4,6</b>
w tym miasto..... a	266	24	231	18	35	6	2,3
of which city <b>b</b>	<b>221</b>	<b>16</b>	<b>248</b>	<b>19</b>	<b>-27</b>	<b>-3</b>	<b>-1,7</b>
<i>Gminy wiejskie: Rural areas:</i>							
Domaniów..... a	43	2	71	-	-28	2	-5,3
<b>b</b>	<b>51</b>	<b>2</b>	<b>46</b>	<b>-</b>	<b>5</b>	<b>2</b>	<b>0,9</b>
Oława ..... a	354	7	186	6	168	1	12,0
<b>b</b>	<b>353</b>	<b>13</b>	<b>136</b>	<b>6</b>	<b>217</b>	<b>7</b>	<b>15,2</b>
<b>POWIAT STRZELIŃSKI .... a</b>	<b>534</b>	<b>14</b>	<b>586</b>	<b>20</b>	<b>-52</b>	<b>-6</b>	<b>-1,2</b>
<b>b</b>	<b>516</b>	<b>9</b>	<b>549</b>	<b>43</b>	<b>-33</b>	<b>-34</b>	<b>-0,8</b>
<i>Gminy miejsko-wiejskie: Urban-rural areas:</i>							
Strzelin ..... a	266	6	274	6	-8	-	-0,4
<b>b</b>	<b>285</b>	<b>3</b>	<b>251</b>	<b>3</b>	<b>34</b>	<b>-</b>	<b>1,6</b>
w tym miasto..... a	153	5	150	3	3	2	0,2
of which city <b>b</b>	<b>126</b>	<b>3</b>	<b>150</b>	<b>2</b>	<b>-24</b>	<b>1</b>	<b>-2,0</b>
Wiązów..... a	88	1	94	2	-6	-1	-0,8
<b>b</b>	<b>81</b>	<b>5</b>	<b>117</b>	<b>22</b>	<b>-36</b>	<b>-17</b>	<b>-4,9</b>
w tym miasto..... a	43	-	37	1	6	-1	2,6
of which city <b>b</b>	<b>29</b>	<b>-</b>	<b>39</b>	<b>4</b>	<b>-10</b>	<b>-4</b>	<b>-4,4</b>
<i>Gminy wiejskie: Rural areas:</i>							
Borów ..... a	65	2	70	-	-5	2	-1,0
<b>b</b>	<b>52</b>	<b>-</b>	<b>61</b>	<b>1</b>	<b>-9</b>	<b>-1</b>	<b>-1,7</b>
Kondratowice..... a	75	-	67	4	8	-4	1,7
<b>b</b>	<b>56</b>	<b>1</b>	<b>61</b>	<b>12</b>	<b>-5</b>	<b>-11</b>	<b>-1,1</b>
Przeworno ..... a	40	5	81	8	-41	-3	-7,9
<b>b</b>	<b>42</b>	<b>-</b>	<b>59</b>	<b>5</b>	<b>-17</b>	<b>-5</b>	<b>-3,3</b>
<b>POWIAT ŚREDZKI..... a</b>	<b>767</b>	<b>26</b>	<b>526</b>	<b>20</b>	<b>241</b>	<b>6</b>	<b>4,8</b>
<b>b</b>	<b>883</b>	<b>13</b>	<b>566</b>	<b>18</b>	<b>317</b>	<b>-5</b>	<b>6,3</b>
<i>Gminy miejsko-wiejskie: Urban-rural areas:</i>							
Środa Śląska ..... a	245	7	213	6	32	1	1,7
<b>b</b>	<b>263</b>	<b>5</b>	<b>222</b>	<b>4</b>	<b>41</b>	<b>1</b>	<b>2,1</b>
w tym miasto..... a	102	4	115	4	-13	-	-1,5
of which city <b>b</b>	<b>125</b>	<b>2</b>	<b>94</b>	<b>1</b>	<b>31</b>	<b>1</b>	<b>3,5</b>
<i>Gminy wiejskie: Rural areas:</i>							
Kostomłoty..... a	78	3	75	2	3	1	0,4
<b>b</b>	<b>125</b>	<b>1</b>	<b>75</b>	<b>5</b>	<b>50</b>	<b>-4</b>	<b>7,1</b>
Malczyce..... a	63	3	70	11	-7	-8	-1,2
<b>b</b>	<b>79</b>	<b>2</b>	<b>86</b>	<b>2</b>	<b>-7</b>	<b>-</b>	<b>-1,2</b>
Miękinia ..... a	321	11	95	1	226	10	18,5
<b>b</b>	<b>377</b>	<b>4</b>	<b>116</b>	<b>1</b>	<b>261</b>	<b>3</b>	<b>20,9</b>
Udanin ..... a	60	2	73	-	-13	2	-2,3
<b>b</b>	<b>39</b>	<b>1</b>	<b>67</b>	<b>6</b>	<b>-28</b>	<b>-5</b>	<b>-5,0</b>
<b>POWIAT TRZEBNICKI ..... a</b>	<b>1288</b>	<b>34</b>	<b>896</b>	<b>33</b>	<b>392</b>	<b>1</b>	<b>5,0</b>
<b>b</b>	<b>1629</b>	<b>49</b>	<b>956</b>	<b>27</b>	<b>673</b>	<b>22</b>	<b>8,5</b>
<i>Gminy miejsko-wiejskie: Urban-rural areas:</i>							
Oborniki Śląskie..... a	413	14	163	11	250	3	13,7
<b>b</b>	<b>526</b>	<b>19</b>	<b>193</b>	<b>7</b>	<b>333</b>	<b>12</b>	<b>17,9</b>
w tym miasto..... a	131	7	90	7	41	-	4,9
of which city <b>b</b>	<b>209</b>	<b>8</b>	<b>107</b>	<b>4</b>	<b>102</b>	<b>4</b>	<b>12,0</b>
Prusice ..... a	84	1	118	2	-34	-1	-3,7
<b>b</b>	<b>99</b>	<b>3</b>	<b>88</b>	<b>1</b>	<b>11</b>	<b>2</b>	<b>1,2</b>
w tym miasto..... a	14	-	37	2	-23	-2	-10,6
of which city <b>b</b>	<b>16</b>	<b>2</b>	<b>27</b>	<b>-</b>	<b>-11</b>	<b>2</b>	<b>-5,1</b>

TABL. 7(61). MIGRACJE LUDNOŚCI WEDŁUG PODREGIONÓW, POWIATÓW I GMIN (cd.)

MIGRATION OF POPULATION BY SUBREGIONS, POWIATS AND GMINAS (cont.)

WYSZCZEGÓLNIENIE SPECIFICATION a - 2009 b - 2010	Zameldowania Registrations		Wymeldowania Cancelled registrations		Saldo migracji Net migration		
	ogółem total	w tym z zagranicy of which from abroad	ogółem total	w tym za granicę of which to abroad	ogółem total	w tym zagranicznych of which international migration	na 1000 ludności per 1000 population
<b>PODREGION WROCLAWSKI (cd.) SUBREGION (cont.)</b>							
<b>POWIAT TRZEBNICKI (dok.) (cont.)</b>							
<i>Gminy miejsko-wiejskie (dok.) Urban-rural areas (cont.):</i>							
Trzebnica..... a	360	9	249	13	111	-4	5,0
<b>b</b>	<b>484</b>	<b>17</b>	<b>346</b>	<b>10</b>	<b>138</b>	<b>7</b>	<b>6,2</b>
w tym miasto..... a	178	8	165	9	13	-1	1,1
<i>of which city</i> <b>b</b>	<b>246</b>	<b>15</b>	<b>226</b>	<b>8</b>	<b>20</b>	<b>7</b>	<b>1,6</b>
Żmigród ..... a	227	1	117	1	110	-	13,0
<b>b</b>	<b>270</b>	<b>2</b>	<b>107</b>	<b>-</b>	<b>163</b>	<b>2</b>	<b>19,0</b>
w tym miasto..... a	130	9	166	6	-36	3	-2,4
<i>of which city</i> <b>b</b>	<b>145</b>	<b>7</b>	<b>146</b>	<b>9</b>	<b>-1</b>	<b>-2</b>	<b>-0,1</b>
<i>Gminy wiejskie: Rural areas:</i>							
Wisznia Mała ..... a	57	5	52	3	5	2	0,8
<b>b</b>	<b>51</b>	<b>3</b>	<b>56</b>	<b>2</b>	<b>-5</b>	<b>1</b>	<b>-0,8</b>
Zawonia ..... a	74	-	83	-	-9	-	-1,6
<b>b</b>	<b>105</b>	<b>1</b>	<b>76</b>	<b>-</b>	<b>29</b>	<b>1</b>	<b>5,2</b>
<b>POWIAT WOŁOWSKI ..... a</b>	<b>466</b>	<b>19</b>	<b>511</b>	<b>25</b>	<b>-45</b>	<b>-6</b>	<b>-0,9</b>
<b>b</b>	<b>573</b>	<b>18</b>	<b>546</b>	<b>33</b>	<b>27</b>	<b>-15</b>	<b>0,6</b>
<i>Gminy miejsko-wiejskie: Urban-rural areas:</i>							
Brzeg Dolny ..... a	162	7	221	19	-59	-12	-3,6
<b>b</b>	<b>197</b>	<b>6</b>	<b>208</b>	<b>20</b>	<b>-11</b>	<b>-14</b>	<b>-0,7</b>
w tym miasto..... a	81	4	177	19	-96	-15	-7,5
<i>of which city</i> <b>b</b>	<b>133</b>	<b>4</b>	<b>162</b>	<b>12</b>	<b>-29</b>	<b>-8</b>	<b>-2,3</b>
Wołów..... a	223	10	203	6	20	4	0,9
<b>b</b>	<b>282</b>	<b>11</b>	<b>234</b>	<b>13</b>	<b>48</b>	<b>-2</b>	<b>2,1</b>
w tym miasto..... a	138	7	102	6	36	1	2,9
<i>of which city</i> <b>b</b>	<b>148</b>	<b>7</b>	<b>148</b>	<b>6</b>	<b>-</b>	<b>1</b>	<b>-</b>
<i>Gminy wiejskie: Rural areas:</i>							
Wińsko..... a	81	2	87	-	-6	2	-0,7
<b>b</b>	<b>94</b>	<b>1</b>	<b>104</b>	<b>-</b>	<b>-10</b>	<b>1</b>	<b>-1,2</b>
<b>POWIAT WROCLAWSKI... a</b>	<b>3562</b>	<b>63</b>	<b>1390</b>	<b>59</b>	<b>2172</b>	<b>4</b>	<b>19,9</b>
<b>b</b>	<b>4028</b>	<b>45</b>	<b>1389</b>	<b>36</b>	<b>2639</b>	<b>9</b>	<b>23,6</b>
<i>Gminy miejsko-wiejskie: Urban-rural areas:</i>							
Kąty Wrocławskie ..... a	575	11	235	4	340	7	18,1
<b>b</b>	<b>679</b>	<b>6</b>	<b>265</b>	<b>6</b>	<b>414</b>	<b>-</b>	<b>21,5</b>
w tym miasto..... a	124	4	59	3	65	1	11,8
<i>of which city</i> <b>b</b>	<b>174</b>	<b>3</b>	<b>83</b>	<b>3</b>	<b>91</b>	<b>-</b>	<b>16,3</b>
Sobótka ..... a	209	2	160	12	49	-10	3,9
<b>b</b>	<b>233</b>	<b>3</b>	<b>161</b>	<b>11</b>	<b>72</b>	<b>-8</b>	<b>5,7</b>
w tym miasto..... a	104	1	92	8	12	-7	1,7
<i>of which city</i> <b>b</b>	<b>123</b>	<b>1</b>	<b>103</b>	<b>6</b>	<b>20</b>	<b>-5</b>	<b>2,9</b>
Święta Katarzyna..... a	630	5	225	8	405	-3	27,4
<b>b</b>	<b>731</b>	<b>7</b>	<b>208</b>	<b>6</b>	<b>523</b>	<b>1</b>	<b>34,2</b>
w tym miasto Siechnice .. a	252	4	54	1	198	3	50,7
<i>of which city Siechnice</i> <b>b</b>	<b>340</b>	<b>3</b>	<b>64</b>	<b>1</b>	<b>276</b>	<b>2</b>	<b>65,8</b>

TABL. 7(61). **MIGRACJE LUDNOŚCI WEDŁUG PODREGIONÓW, POWIATÓW I GMIN (dok.)**

*MIGRATION OF POPULATION BY SUBREGIONS, POWIATS AND GMINAS (cont.)*

WYSZCZEGÓLNIENIE SPECIFICATION a - 2009 b - 2010	Zameldowania <i>Registrations</i>		Wymeldowania <i>Cancelled registrations</i>		Saldo migracji <i>Net migration</i>		
	ogółem <i>total</i>	w tym z zagranicy <i>of which from abroad</i>	ogółem <i>total</i>	w tym za granicę <i>of which to abroad</i>	ogółem <i>total</i>	w tym zagranicznych <i>of which international migration</i>	na 1000 ludności <i>per 1000 population</i>
<b>PODREGION WROCŁAWSKI (dok.) SUBREGION (cont.)</b>							
POWIAT WROCŁAWSKI (dok.) (cont.)							
<i>Gminy wiejskie: Rural areas:</i>							
Czernica ..... a	483	7	131	13	352	-6	33,5
<b>b</b>	<b>536</b>	<b>4</b>	<b>113</b>	<b>6</b>	<b>423</b>	<b>-2</b>	<b>38,7</b>
Długoleka..... a	681	12	253	6	428	6	19,0
<b>b</b>	<b>766</b>	<b>12</b>	<b>255</b>	<b>1</b>	<b>511</b>	<b>11</b>	<b>22,2</b>
Jordanów Śląski..... a	50	2	42	2	8	-	2,6
<b>b</b>	<b>43</b>	<b>-</b>	<b>29</b>	<b>-</b>	<b>14</b>	<b>-</b>	<b>4,6</b>
Kobierzyce..... a	564	9	226	7	338	2	22,8
<b>b</b>	<b>668</b>	<b>8</b>	<b>225</b>	<b>6</b>	<b>443</b>	<b>2</b>	<b>28,9</b>
Mietków ..... a	55	4	31	-	24	4	6,3
<b>b</b>	<b>57</b>	<b>2</b>	<b>53</b>	<b>-</b>	<b>4</b>	<b>2</b>	<b>1,1</b>
Żórawina..... a	315	11	87	7	228	4	27,6
<b>b</b>	<b>315</b>	<b>3</b>	<b>80</b>	<b>-</b>	<b>235</b>	<b>3</b>	<b>27,5</b>
<b>PODREGION m. WROCŁAW..... a</b>	6994	788	6175	366	819	422	1,3
<b>SUBREGION b</b>	<b>7560</b>	<b>778</b>	<b>6867</b>	<b>369</b>	<b>693</b>	<b>409</b>	<b>1,1</b>
(miasto na prawach powiatu) (city with powiat status)							

# V. PROGNOZY DEMOGRAFICZNE NA LATA 2010 - 2035

## DEMOGRAPHIC PROJECTIONS 2010 - 2035

TABL. 1(62). PROGNOZA LUDNOŚCI WEDŁUG PŁCI I GRUP WIEKU  
POPULATION PROJECTION BY SEX AND AGE GROUPS

GRUPY WIEKU, PŁEĆ AGE GROUPS, SEX	2010 <sup>a</sup>	2015	2020	2025	2030	2035
<b>OGÓŁEM</b>		<b>OGÓŁEM</b>	<b>TOTAL</b>			
<b>OGÓŁEM</b> .....	<b>2877840</b>	<b>2834973</b>	<b>2799888</b>	<b>2752445</b>	<b>2688307</b>	<b>2614229</b>
<b>TOTAL</b>						
0 - 4 lat / years.....	143920	142077	130983	114564	100452	95214
5 - 9.....	122981	138253	141114	130465	114146	100060
10 - 14.....	135711	121896	137560	140638	130057	113820
15 - 19.....	168520	136297	122793	138425	141498	130992
20 - 24.....	207188	170387	139008	125910	141255	144346
25 - 29.....	253964	203561	168854	138162	124923	139956
30 - 34.....	242305	247406	203132	169674	139161	125816
35 - 39.....	206195	235195	243895	201717	168868	138784
40 - 44.....	165956	201193	231060	240498	199569	167463
45 - 49.....	179044	162864	197697	227534	237300	197748
50 - 54.....	232295	174644	159974	194514	224121	234529
55 - 59.....	240408	222714	169089	156084	190073	219595
60 - 64.....	192553	224573	209731	160740	149399	182559
65 - 69.....	95354	174682	205593	193499	149564	140152
70 - 74.....	100578	83228	153679	182249	172959	135116
75 - 79.....	87109	81139	68472	127725	152842	146641
80 - 84.....	63636	61894	59378	51038	96634	117040
85 i więcej..... and more	40123	52970	57876	59009	55486	84398
<b>Mężczyźni</b> .....	<b>1378522</b>	<b>1357223</b>	<b>1341160</b>	<b>1318931</b>	<b>1288155</b>	<b>1253459</b>
<i>Males</i>						
0 - 4 lat / years.....	63207	73115	67396	58942	51679	48986
5 - 9.....	69521	71100	72658	67174	58774	51527
10 - 14.....	85964	62758	70782	72454	67008	58649
15 - 19.....	105299	69697	63079	71083	72744	67339
20 - 24.....	128263	86103	70513	64209	72037	73674
25 - 29.....	122762	102448	84918	69849	63512	71162
30 - 34.....	104278	124681	102113	85258	70316	63933
35 - 39.....	83638	118661	122594	101198	84724	70047
40 - 44.....	88151	101133	116034	120443	99860	83868
45 - 49.....	112431	81431	98811	113761	118501	98842
50 - 54.....	113258	84982	79180	96456	111407	116715
55 - 59.....	88726	105820	81092	76348	93426	108500
60 - 64.....	40753	103201	97396	75679	72029	88763
65 - 69.....	38357	77207	91015	86997	68550	66137
70 - 74.....	30511	33445	64305	76807	74470	59701
75 - 79.....	18967	28361	25371	49585	60021	59113
80 - 84.....	10503	19441	18662	17068	33918	41587
85 i więcej..... and more	10683	13639	15241	15620	15179	24916
<b>Kobiety</b> .....	<b>1499318</b>	<b>1477750</b>	<b>1458728</b>	<b>1433514</b>	<b>1400152</b>	<b>1360770</b>
<i>Females</i>						
0 - 4 lat / years.....	59774	68962	63587	55622	48773	46228
5 - 9.....	66190	67153	68456	63291	55372	48533
10 - 14.....	82556	59138	66778	68184	63049	55171
15 - 19.....	101889	66600	59714	67342	68754	63653
20 - 24.....	125701	84284	68495	61701	69218	70672
25 - 29.....	119543	101113	83936	68313	61411	68794
30 - 34.....	101917	122725	101019	84416	68845	61883
35 - 39.....	82318	116534	121301	100519	84144	68737
40 - 44.....	90893	100060	115026	120055	99709	83595
45 - 49.....	119864	81433	98886	113773	118799	98906
50 - 54.....	127150	89662	80794	98058	112714	117814
55 - 59.....	103827	116894	87997	79736	96647	111095
60 - 64.....	54601	121372	112335	85061	77370	93796
65 - 69.....	62221	97475	114578	106502	81014	74015
70 - 74.....	56598	49783	89374	105442	98489	75415
75 - 79.....	44669	52778	43101	78140	92821	87528
80 - 84.....	29620	42453	40716	33970	62716	75453
85 i więcej..... and more	29591	39331	42635	43389	40307	59482

<sup>a</sup> Dane rzeczywiste.

**a Actual data.**

TABL. 1(62). **PROGNOZA LUDNOŚCI WEDŁUG PŁCI I GRUP WIEKU (dok.)**  
**POPULATION PROJECTION BY SEX AND AGE GROUPS (cont.)**

GRUPY WIEKU, PŁEĆ AGE GROUPS, SEX	2010 <sup>a</sup>	2015	2020	2025	2030	2035
w tym MIASTA <i>of which URBAN AREAS</i>						
<b>RAZEM .....</b> <b>TOTAL</b>	<b>2016830</b>	<b>1965090</b>	<b>1925265</b>	<b>1879551</b>	<b>1822853</b>	<b>1760213</b>
0 – 4 lat / years .....	80716	95049	87403	76359	67019	63685
5 – 9 .....	86327	91633	93627	86552	75626	66288
10 – 14 .....	108449	78878	90106	92343	85321	74489
15 – 19 .....	138969	87202	79851	90986	93100	86125
20 – 24 .....	178252	110829	90325	83245	94062	96121
25 – 29 .....	174414	136772	110203	89958	82523	93195
30 – 34 .....	144459	172715	137395	112192	91931	84097
35 – 39 .....	113882	166235	168252	135339	110910	90989
40 – 44 .....	122460	138573	160813	163716	132124	108511
45 – 49 .....	162832	110057	134478	156539	159664	129386
50 – 54 .....	175687	117994	107030	131106	152623	156161
55 – 59 .....	144111	154390	113222	103559	126965	148053
60 – 64 .....	72804	163155	145230	107725	99184	121844
65 – 69 .....	76836	130989	149870	134675	100859	93593
70 – 74 .....	64911	63764	115720	133578	121195	91821
75 – 79 .....	45791	62241	52718	96759	112835	103629
80 – 84 .....	28312	46371	45790	39518	73667	87026
85 i więcej .....	28248	38243	43232	45402	43245	65200
<i>and more</i>						
<b>Mężczyźni.....</b> <i>Males</i>	<b>951406</b>	<b>924491</b>	<b>905468</b>	<b>884102</b>	<b>857456</b>	<b>828677</b>
0 – 4 lat / years.....	41431	48865	44922	39235	34431	32720
5 – 9 .....	44186	47003	48072	44432	38813	34018
10 – 14 .....	55190	40463	46225	47422	43811	38243
15 – 19 .....	70319	44329	40676	46380	47503	43920
20 – 24 .....	89064	55518	45260	41831	47332	48397
25 – 29 .....	87804	68011	54624	44689	41153	46517
30 – 34 .....	72437	86167	68259	55593	45695	41981
35 – 39 .....	56763	83487	83864	67259	55037	45338
40 – 44 .....	58973	68984	80265	81190	65394	53669
45 – 49 .....	76478	54344	66528	77735	78902	63933
50 – 54 .....	79849	56064	52264	64282	75255	76801
55 – 59 .....	64496	71068	52912	49867	61561	72381
60 – 64 .....	30607	72221	65279	49369	46997	58327
65 – 69 .....	29133	56290	63999	58707	45065	43446
70 – 74 .....	23085	25250	47138	54374	50658	39592
75 – 79 .....	13987	21666	19299	36647	42888	40642
80 – 84 .....	7438	14799	14359	13077	25258	29967
85 i więcej .....	7489	9962	11523	12013	11703	18785
<i>and more</i>						
<b>Kobiety.....</b> <i>Females</i>	<b>1065424</b>	<b>1040599</b>	<b>1019797</b>	<b>995449</b>	<b>965397</b>	<b>931536</b>
0 – 4 lat / years.....	39285	46184	42481	37124	32588	30965
5 – 9 .....	42141	44630	45555	42120	36813	32270
10 – 14 .....	53259	38415	43881	44921	41510	36246
15 – 19 .....	68650	42873	39175	44606	45597	42205
20 – 24 .....	89188	55311	45065	41414	46730	47724
25 – 29 .....	86610	68761	55579	45269	41370	46678
30 – 34 .....	72022	86548	69136	56599	46236	42116
35 – 39 .....	57119	82748	84388	68080	55873	45651
40 – 44 .....	63487	69589	80548	82526	66730	54842
45 – 49 .....	86354	55713	67950	78804	80762	65453
50 – 54 .....	95838	61930	54766	66824	77368	79360
55 – 59 .....	79615	83322	60310	53692	65404	75672
60 – 64 .....	42197	90934	79951	58356	52187	63517
65 – 69 .....	47703	74699	85871	75968	55794	50147
70 – 74 .....	41826	38514	68582	79204	70537	52229
75 – 79 .....	31804	40575	33419	60112	69947	62987
80 – 84 .....	20874	31572	31431	26441	48409	57059
85 i więcej .....	20759	28281	31709	33389	31542	46415
<i>and more</i>						

a Dane rzeczywiste.  
**a Actual data.**

TABL. 2(63). PROGNOZA LUDNOŚCI WEDŁUG PŁCI I FUNKCJONALNYCH GRUP WIEKU  
POPULATION PROJECTION BY SEX AND FUNCTIONAL AGE GROUPS

WYSZCZEGÓLNIENIE	2009 <sup>a</sup>	2010 <sup>a</sup>	2015	2020	2025	2030	2035	SPECIFICATION
	w tys. in thous.							
<b>OGÓŁEM TOTAL</b>								
<b>OGÓŁEM .....</b>	<b>2876,6</b>	<b>2877,8</b>	<b>2835,0</b>	<b>2799,9</b>	<b>2752,4</b>	<b>2688,3</b>	<b>2614,2</b>	<b>TOTAL</b>
mężczyźni .....	1377,9	1378,5	1357,2	1341,2	1318,9	1288,2	1253,5	males
kobiety.....	1498,7	1499,3	1477,8	1458,7	1433,5	1400,2	1360,8	females
<b>EKONOMICZNE GRUPY WIEKU:</b>								<b>ECONOMIC AGE GROUPS:</b>
<b>Wiek przedprodukcyjny</b>	504,0	499,4	480,4	482,8	470,4	428,5	385,5	Pre-working age
mężczyźni .....	258,3	256,0	247,0	248,5	242,2	220,7	198,5	males
kobiety.....	245,8	243,3	233,4	234,3	228,2	207,9	187,0	females
<b>Wiek produkcyjny</b>	1893,5	1887,8	1779,3	1659,8	1583,5	1554,9	1511,6	Working age
mężczyźni .....	980,7	983,4	938,1	878,1	830,6	815,4	803,5	males
kobiety.....	912,8	904,5	841,2	781,7	752,8	739,6	708,1	females
<b>Wiek poprodukcyjny</b>	479,1	490,6	575,3	657,3	698,6	704,9	717,1	Post-working age
mężczyźni .....	139,0	139,1	172,1	214,6	246,1	252,1	251,5	males
kobiety.....	340,2	351,5	403,2	442,7	452,5	452,7	465,7	females
<b>BIOLOGICZNE GRUPY WIEKU:</b>								<b>BIOLOGICAL AGE GROUPS:</b>
0 – 14 lat .....	403,5	402,6	402,2	409,7	385,7	344,7	309,1	0 – 14 years
15 – 64 .....	2086,3	2088,4	1978,8	1845,2	1753,3	1716,2	1681,8	15 – 64
65 lat i więcej.....	386,8	386,8	453,9	545,0	613,5	627,5	623,3	65 and more
<b>Mężczyźni</b>								<b>Males</b>
0 – 14 lat .....	206,9	206,7	207,0	210,8	198,6	177,5	159,2	0 – 14 years
15 – 64 .....	1032,0	1032,8	978,2	915,7	874,3	858,6	842,8	15 – 64
65 lat i więcej.....	139,0	139,1	172,1	214,6	246,1	252,1	251,5	65 and more
<b>Kobiety</b>								<b>Females</b>
0 – 14 lat .....	196,6	196,0	195,3	198,8	187,1	167,2	149,9	0 – 14 years
15 – 64 .....	1054,3	1055,7	1000,7	929,5	879,0	857,6	838,9	15 – 64
65 lat i więcej.....	247,9	247,7	281,8	330,4	367,4	375,3	371,9	65 and more
<b>EDUKACYJNE GRUPY WIEKU:</b>								<b>EDUCATIONAL AGE GROUPS:</b>
3 – 6 .....	100,4	104,4	114,6	110,0	98,4	85,2	77,1	3 – 6
7 – 12 .....	155,5	151,0	154,2	169,9	163,8	146,7	127,4	7 – 12
13 – 15 .....	92,8	88,2	74,2	78,1	85,3	81,4	72,4	13 – 15
16 – 18 .....	104,7	100,5	80,8	72,0	83,2	84,6	78,2	16 – 18
19 – 24 lata .....	256,3	244,6	200,5	164,7	152,7	170,5	172,3	19 – 24 years
<b>Mężczyźni</b>								<b>Males</b>
3 – 6 .....	51,6	53,6	59,0	56,6	50,6	43,9	39,7	3 – 6
7 – 12 .....	79,7	77,5	79,3	87,5	84,4	75,6	65,7	7 – 12
13 – 15 .....	47,4	45,2	38,1	40,1	44,0	41,9	37,3	13 – 15
16 – 18 .....	53,5	51,2	41,4	37,1	42,7	43,5	40,2	16 – 18
19 – 24 lata .....	130,2	124,3	101,5	83,5	77,9	87,0	88,0	19 – 24 years
<b>Kobiety</b>								<b>Females</b>
3 – 6 .....	48,8	50,8	55,6	53,4	47,7	41,4	37,4	3 – 6
7 – 12 .....	75,8	73,5	74,8	82,4	79,4	71,1	61,8	7 – 12
13 – 15 .....	45,4	43,0	36,2	38,0	41,4	39,5	35,1	13 – 15
16 – 18 .....	51,2	49,2	39,4	34,8	40,5	41,1	38,0	16 – 18
19 – 24 lata .....	126,1	120,3	99,1	81,2	74,8	83,5	84,3	19 – 24 years

a Dane rzeczywiste.  
a Actual data.

TABL. 2(63). PROGNOZA LUDNOŚCI WEDŁUG PŁCI I FUNKCJONALNYCH GRUP WIEKU (dok.)  
POPULATION PROJECTION BY SEX AND FUNCTIONAL AGE GROUPS (cont.)

WYSZCZEGÓLNIENIE	2009 <sup>a</sup>	2010 <sup>a</sup>	2015	2020	2025	2030	2035	SPECIFICATION
	w tys. in thous.							
	w tym MIASTA of which URBAN AREAS							
<b>R A Z E M .....</b>	<b>2021,6</b>	<b>2016,8</b>	<b>1965,1</b>	<b>1925,3</b>	<b>1879,6</b>	<b>1822,9</b>	<b>1760,2</b>	<b>T O T A L</b>
mężczyźni .....	953,9	951,4	924,5	905,5	884,1	857,5	828,7	males
kobiety.....	1067,8	1065,4	1040,6	1019,8	995,4	965,4	931,5	females
<b>EKONOMICZNE</b>								<b>ECONOMIC</b>
<b>GRUPY WIEKU:</b>								<b>AGE GROUPS:</b>
Wiek przedprodukcyjny	329,6	326,6	315,4	318,9	310,8	283,0	254,6	Pre-working age
mężczyźni .....	1333,3	1321,9	161,7	163,7	159,5	145,2	130,6	males
kobiety.....	358,7	368,3	153,7	155,3	151,3	137,8	124,0	females
Wiek produkcyjny	168,8	167,4	1217,1	1119,1	1060,5	1035,8	1000,9	Working age
mężczyźni .....	681,2	679,7	634,8	585,5	549,8	536,6	525,6	males
kobiety.....	103,9	104,3	582,4	533,6	510,7	499,2	475,2	females
Wiek poprodukcyjny	160,8	159,2	432,5	487,3	508,3	504,0	504,8	Post-working age
mężczyźni .....	652,1	642,2	128,0	156,3	174,8	175,6	172,4	males
kobiety.....	254,8	264,0	304,6	331,0	333,5	328,4	332,4	females
<b>BIOLOGICZNE</b>								<b>BIOLOGICAL</b>
<b>GRUPY WIEKU:</b>								<b>AGE GROUPS:</b>
0 – 14 lat .....	265,0	264,7	265,6	271,1	255,3	228,0	204,5	0 – 14 years
15 – 64 .....	1468,9	1463,5	1357,9	1246,8	1174,4	1143,1	1114,5	15 – 64
65 lat i więcej.....	287,8	288,7	341,6	407,3	449,9	451,8	441,3	65 and more
Mężczyźni								Males
0 – 14 lat .....	135,8	135,8	136,3	139,2	131,1	117,1	105,0	0 – 14 years
15 – 64 .....	714,2	711,4	660,2	609,9	578,2	564,8	551,3	15 – 64
65 lat i więcej.....	103,9	104,3	128,0	156,3	174,8	175,6	172,4	65 and more
Kobiety								Females
0 – 14 lat .....	129,2	128,9	129,2	131,9	124,2	110,9	99,5	0 – 14 years
15 – 64 .....	754,7	752,1	697,7	636,9	596,2	578,3	563,2	15 – 64
65 lat i więcej.....	183,9	184,4	213,6	251,0	275,1	276,2	268,8	65 and more
<b>EDUKACYJNE</b>								<b>EDUCATIONAL</b>
<b>GRUPY WIEKU:</b>								<b>AGE GROUPS:</b>
3 – 6 .....	67,5	70,1	76,7	73,6	65,8	57,0	51,7	3 – 6
7 – 12 .....	99,7	96,8	101,2	111,8	107,9	96,5	83,7	7 – 12
13 – 15 .....	59,2	56,1	47,2	51,1	55,9	53,3	47,3	13 – 15
16 – 18 .....	67,5	64,5	51,6	46,6	54,5	55,6	51,3	16 – 18
19 – 24 lata .....	173,1	163,4	130,4	107,1	101,2	113,6	114,8	19 – 24 years
Mężczyźni								Males
3 – 6 .....	34,7	36,0	39,4	37,8	33,8	29,3	26,5	3 – 6
7 – 12 .....	51,0	49,6	51,9	57,4	55,4	49,5	42,9	7 – 12
13 – 15 .....	30,3	28,7	24,1	26,2	28,7	27,4	24,3	13 – 15
16 – 18 .....	34,4	32,9	26,3	23,9	27,9	28,4	26,2	16 – 18
19 – 24 lata .....	87,6	82,7	65,4	53,6	50,8	57,2	57,8	19 – 24 years
Kobiety								Females
3 – 6 .....	32,9	34,1	37,3	35,8	32,0	27,7	25,1	3 – 6
7 – 12 .....	48,7	47,2	49,3	54,4	52,5	47,0	40,7	7 – 12
13 – 15 .....	28,9	27,4	23,1	24,9	27,2	25,9	23,0	13 – 15
16 – 18 .....	33,1	31,6	25,3	22,7	26,7	27,2	25,1	16 – 18
19 – 24 lata .....	85,5	80,8	65,0	53,5	50,3	56,4	57,0	19 – 24 years

a Dane rzeczywiste.  
a Actual data.



TABL. 3(64). **PROGNOZA RUCHU NATURALNEGO LUDNOŚCI**  
**PROJECTION OF VITAL STATISTICS OF POPULATION**

WYSZCZEGÓLNIENIE	2009 <sup>a</sup>	2010 <sup>a</sup>	2015	2020	2025	2030	2035	SPECIFICATION
<b>OGÓŁEM TOTAL</b>								
Urodzenia żywe .....	29826	29549	27952	24965	21556	19305	19019	<i>Live births</i>
na 1000 ludności .....	10,4	10,3	9,9	8,9	7,8	7,2	7,3	<i>per 1000 population</i>
Zgony .....	30872	29721	32483	32966	33273	33928	35010	<i>Deaths</i>
na 1000 ludności .....	10,7	10,3	11,5	11,8	12,1	12,6	13,4	<i>per 1000 population</i>
Przyrost naturalny .....	-1046	-172	-4531	-8001	-11717	-14623	-15991	<i>Natural increase</i>
na 1000 ludności .....	-0,4	-0,1	-1,6	-2,9	-4,3	-5,4	-6,1	<i>per 1000 population</i>
Migracje zagraniczne ludności na pobyt stały								<i>International migration of population for permanent residence</i>
imigracje.....	1940	1813	2439	3253	3253	3253	3253	<i>immigration</i>
emigracje .....	2164	2007	3723	2216	2216	2216	2216	<i>emigration</i>
<b>MIASTA URBAN AREAS</b>								
Urodzenia żywe .....	20267	20100	18638	16545	14259	12781	12648	<i>Live births</i>
na 1000 ludności .....	10	10	9,5	8,6	7,6	7,0	7,2	<i>per 1000 population</i>
Zgony .....	21966	21082	23302	23773	24026	24408	25007	<i>Deaths</i>
na 1000 ludności .....	10,9	10,5	11,9	12,4	12,8	13,4	14,2	<i>per 1000 population</i>
Przyrost naturalny .....	-1699	-982	-4664	-7228	-9767	-11627	-12359	<i>Natural increase</i>
na 1000 ludności .....	-0,8	-0,5	-2,4	-3,8	-5,2	-6,4	-7,0	<i>per 1000 population</i>
Migracje zagraniczne ludności na pobyt stały								<i>International migration of population for permanent residence</i>
imigracje.....	1568	1474	1976	2575	2575	2575	2575	<i>immigration</i>
emigracje .....	1751	1577	2743	1646	1646	1646	1646	<i>emigration</i>
<b>WIEŚ RURAL AREAS</b>								
Urodzenia żywe .....	9559	9449	9314	8420	7297	6525	6371	<i>Live births</i>
na 1000 ludności .....	11,2	11	10,7	9,6	8,4	7,5	7,5	<i>per 1000 population</i>
Zgony .....	8906	8639	9180	9194	9247	9520	10003	<i>Deaths</i>
na 1000 ludności .....	10,4	10	10,6	10,5	10,6	11,0	11,7	<i>per 1000 population</i>
Przyrost naturalny .....	653	810	134	-774	-1950	-2995	-3632	<i>Natural increase</i>
na 1000 ludności .....	0,8	0,9	0,2	-0,9	-2,2	-3,5	-4,3	<i>per 1000 population</i>
Migracje zagraniczne ludności na pobyt stały								<i>International migration of population for permanent residence</i>
imigracje.....	372	339	463	678	678	678	678	<i>immigration</i>
emigracje .....	413	430	980	570	570	570	570	<i>emigration</i>

a Dane rzeczywiste.  
a Actual data.

TABL. 4(65). PROGNOZA RUCHU NATURALNEGO LUDNOŚCI  
PROJECTION OF VITAL STATISTICS OF POPULATION

WYSZCZEGÓLNIENIE SPECIFICATION	2010 <sup>a</sup>				2020				2035			
	ogółem <i>grand total</i>	w wieku <i>at age</i>			ogółem <i>grand total</i>	w wieku <i>at age</i>			ogółem <i>grand total</i>	w wieku <i>at age</i>		
		przed- produk- cyjnym <i>pre- working</i>	produk- cyjnym <i>working</i>	poproduk- cyjnym <i>post- working</i>		przed- produk- cyjnym <i>pre- working</i>	produk- cyjnym <i>working</i>	poproduk- cyjnym <i>post- working</i>		przed- produk- cyjnym <i>pre- working</i>	produk- cyjnym <i>working</i>	poproduk- cyjnym <i>post- working</i>
<b>WOJEWÓDZTWO.....</b>	<b>2877840</b>	<b>499365</b>	<b>1887848</b>	<b>490627</b>	<b>2752445</b>	<b>470397</b>	<b>1583467</b>	<b>698581</b>	<b>2614229</b>	<b>385517</b>	<b>1511569</b>	<b>717143</b>
<b>VOIVODSHIP</b>												
<b>Podregion jeleniogórski .....</b>	<b>574737</b>	<b>102324</b>	<b>376904</b>	<b>95509</b>	<b>548851</b>	<b>93762</b>	<b>323493</b>	<b>131596</b>	<b>493041</b>	<b>70240</b>	<b>279683</b>	<b>143118</b>
<b>Subregion</b>												
Powiaty: <i>powiats:</i>												
bolesławiecki .....	89100	17000	58181	13919	87522	16010	52325	19187	81406	12406	46970	22030
jaworski .....	51568	9367	34009	8192	48030	7969	28672	11389	41648	5507	23632	12509
jeleniogórski.....	63923	11224	42466	10233	62871	10380	37401	15090	59042	8033	34110	16899
kamiennogórski.....	45357	8447	29241	7669	42442	7450	24945	10047	37137	5385	20949	10803
lubański .....	55899	10321	36394	9184	53426	9178	31452	12796	47847	6895	27284	13668
lwówecki .....	47083	8719	30889	7475	45097	7955	26569	10573	40371	5925	22782	11664
zgorzelecki.....	92405	16457	60863	15085	87429	14753	52008	20668	77052	10710	43710	22632
złotoryjski.....	45379	8359	30505	6515	43420	7928	25676	9816	38608	5719	22012	10877
Miasto na prawach powiatu:												
<i>City with powiat status</i>												
Jelenia Góra .....	84023	12430	54356	17237	78614	12139	44445	22030	69930	9660	38234	22036
<b>Podregion legnicko-głogowski .....</b>	<b>448444</b>	<b>84199</b>	<b>296063</b>	<b>68182</b>	<b>435274</b>	<b>80622</b>	<b>254555</b>	<b>100097</b>	<b>397252</b>	<b>62413</b>	<b>225630</b>	<b>109209</b>
Powiaty: <i>powiats:</i>												
głogowski .....	87761	16762	58792	12207	86907	17306	49486	20115	80852	13758	45745	21349
górowski .....	36256	7654	23200	5402	34179	6693	20181	7305	29802	4718	16868	8216
legnicki .....	53783	10150	35318	8315	52946	9584	31740	11622	49348	7326	28600	13422
polkowicki .....	61730	12969	40499	8262	61030	11968	37249	11813	57605	9680	33519	14406
Miasto na prawach powiatu:												
<i>City with powiat status</i>												
Legnica .....	103892	17693	68599	17600	98850	16507	57400	24943	88549	12682	49419	26448

a Dane rzeczywiste.  
a Actual data.

TABL. 4(65). PROGNOZA RUCHU NATURALNEGO LUDNOŚCI (dok.)  
PROJECTION OF VITAL STATISTICS OF POPULATION (cd.)

WYSZCZEGÓLNIENIE SPECIFICATION	2010 <sup>a</sup>				2020				2035			
	ogółem <i>grand total</i>	w wieku <i>at age</i>			ogółem <i>grand total</i>	w wieku <i>at age</i>			ogółem <i>grand total</i>	w wieku <i>at age</i>		
		przed- produk- cyjnym <i>pre- working</i>	produk- cyjnym <i>working</i>	poproduk- cyjnym <i>post- working</i>		przed- produk- cyjnym <i>pre- working</i>	produk- cyjnym <i>working</i>	poproduk- cyjnym <i>post- working</i>		przed- produk- cyjnym <i>pre- working</i>	produk- cyjnym <i>working</i>	poproduk- cyjnym <i>post- working</i>
<b>Podregion wałbrzyski .....</b>	<b>671490</b>	<b>112949</b>	<b>436836</b>	<b>121705</b>	629861	102961	366375	160525	553610	76128	309349	168133
<b>Subregion</b>												
dzierżoniowski .....	103213	17087	66996	19130	97300	15879	56572	24849	87256	12130	48745	26381
kłodzki .....	162755	27475	105525	29755								
świdnicki .....	159209	28118	104325	26766	151607	24318	87741	39548	131128	17425	72553	41150
wałbrzyski .....	178138	28413	115330	34395	165688	26404	95171	44113	142766	19191	79239	44336
ząbkowicki .....	68175	11856	44660	11659								
<b>Podregion wrocławski .....</b>	<b>550173</b>	<b>106668</b>	<b>362140</b>	<b>81365</b>	62979	9932	37456	15591	54233	7016	30269	16948
<b>Subregion</b>												
Powiaty: <i>powiats:</i>												
milicki .....	37087	7818	23813	5456	34708	7051	20055	7602	30868	5099	17573	8196
oleśnicki .....	104378	20244	68408	15726	103580	19478	62439	21663	98668	15622	57534	25512
oławski .....	72931	13659	48215	11057	71444	12959	42324	16161	67677	10316	39041	18320
strzeliński .....	43861	8071	28503	7287	41055	7048	24742	9265	36120	5072	20848	10200
średzki .....	50484	9827	33319	7338	51968	9618	32010	10340	51656	7887	30677	13092
trzebnicki .....	79934	15657	52862	11415	81752	15425	49805	16522	81241	12739	48235	20267
wołowski .....	47347	8535	31019	7793	45506	7999	27194	10313	41435	6038	23597	11800
wrocławski .....	114151	22857	76001	15293	133051	25455	84057	23539	152723	24506	94558	33659
<b>Podregion m. Wrocław .....</b>	<b>632996</b>	<b>93225</b>	<b>415905</b>	<b>123866</b>	<b>622803</b>	<b>100393</b>	<b>372694</b>	<b>149716</b>	<b>609943</b>	<b>89459</b>	<b>364840</b>	<b>155644</b>
(miasto na prawach powiatu)												
<b>Subregion</b>												
(city with powiat status)												

a Dane rzeczywiste.  
a Actual data.