

INFORMACJE I OPRACOWANIA STATYSTYCZNE

ZMIANY STRUKTURALNE GRUP PODMIOTÓW GOSPODARKI NARODOWEJ WPISANYCH DO REJESTRU REGON





URZĄD STATYSTYCZNY
we WROCŁAWIU

ZMIANY STRUKTURALNE
GRUP PODMIOTÓW
GOSPODARKI NARODOWEJ
WPISANYCH DO REJESTRU REGON

W WOJEWÓDZTWIE DOLNOŚLĄSKIM
W 2010 R.

**ZESPÓŁ REDAKCYJNY
URZĘDU STATYSTYCZNEGO WE WROCŁAWIU**

PRZEWODNICZĄCY
Małgorzata Wojtkowiak-Jakacka

REDAKTOR GŁÓWNY
Danuta Komarowska

CZŁONKOWIE
Beata Bal-Domańska, Sławomir Banaszak, Stanisław Kamiński, Wacław Mazur, Gabriela Okoń,
Anna Staniów, Elżbieta Stańczyk, Halina Urbanek, Halina Woźniak, Marta Woźniakiewicz,
Małgorzata Wysoczańska

SEKRETARZ
Agnieszka Ilczuk

OPRACOWANIE PUBLIKACJI
Aneta Madajczak

PRZETWARZANIE DANYCH
Anna Antczak

SKŁAD KOMPUTEROWY I GRAFIKA
Anna Litewka

ISSN 2080-1947

Prosimy o podanie źródła przy publikowaniu danych US

Publikacja dostępna na CD oraz w Internecie - <http://www.stat.gov.pl/wroc/>

Urząd Statystyczny we Wrocławiu
ul. Oławska 31, 50-950 Wrocław
tel. 71 371 63 00
faks 71 371 63 60
www.stat.gov.pl/wroc

Szanowni Państwo

Przekazujemy Państwu kolejną edycję publikacji poświęconej zmianom strukturalnym grup podmiotów gospodarki narodowej wpisanych do rejestru REGON.

Celem opracowania jest przedstawienie zmian zachodzących w latach 2009-2010 w liczebności i strukturze jednostek prowadzących działalność gospodarczą w województwie dolnośląskim.

Układ publikacji nie zmienił się w porównaniu do poprzednich wydań - składa się ona z uwag ogólnych, słownika pojęć, części opisowej wzbogaconej kartogramami oraz części tabelarycznej.

W uwagach ogólnych wyjaśniono zasady klasyfikacji i grupowania danych, a „Słownik pojęć” zawiera definicje używane w publikacji.

Tablice statystyczne zostały podzielone na dwie zasadnicze części. W pierwszej części zamieszczono tabele przeglądowe, z których pierwsze cztery prezentują zmiany podmiotów gospodarki narodowej w latach 2000–2010, kolejne dwie – zmiany grup podmiotów w podregionach i powiatach województwa dolnośląskiego w latach 2009-2010, a ostatnia – podmioty w województwie dolnośląskim na tle pozostałych województw i kraju w latach 2009-2010.

Drugą część publikacji stanowią tablice szczegółowe o podmiotach gospodarki narodowej, które zawierają informacje m.in. w układzie sekcji Polskiej Klasyfikacji Działalności, wybranych form prawnych, sektorów własności, rodzaju przeważającej działalności, typów organów założycielskich, form finansowania, rodzaju kapitału, liczby pracujących oraz podregionów, powiatów i gmin. W tej części publikacji przedstawiono również informacje o liczbie podmiotów gospodarki narodowej nowo zarejestrowanych i wyrejestrowanych w latach 2009-2010.

Wyrażamy nadzieję, że niniejsza publikacja będzie stanowiła przydatne źródło informacji dla wszystkich zainteresowanych prezentowaną tematyką.

Dyrektor
Urzędu Statystycznego we Wrocławiu



dr Małgorzata Wojtkowiak-Jakacka

Dear Readers

We are pleased to present the next edition of publication concerning structural changes of groups of entities of the national economy recorded in REGON register.

The purpose of the elaboration is to present changes which occurred in number and structure of entities conducting economic activity in dolnośląskie voivodship in years 2009-2010.

Publication layout not changed in compared to previous editions – consists of general notes, dictionary of terms, description part enriched with charts and maps and tabular part.

General notes explained the principles of classification and grouping data, “Dictionary of terms” contains definitions used in the publication.

The statistical tables are grouped in two fundamental chapters. The first of them are review tables, the first four of which present changes of entities of the national economy in years 2000-2010, the next two – changes of groups of entities by subregions and powiats, and the last one – entities in dolnośląskie voivodship on the background of other voivodships and the whole country in years 2009-2010.

The second part of the publication are detailed tables of entities of the national economy which contain information e.g. by NACE sections, selected legal forms, ownership sectors, kind of predominating activity, types of founding bodies, financial forms, type of capital, number of employed persons and by subregions, powiats and gminas. In this part of the publication we have also included information about the number of entities of the national economy registered and removed in years 2009-2010.

We hope that this publication will constitute a useful source of information for all interested in the presented subject.

*Director
of Statistical Office in Wrocław*

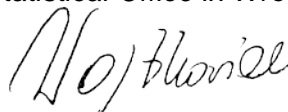

Małgorzata Wojtkowiak-Jakacka, Ph.D.

SPIS TREŚCI

CONTENS

		Tablica	Strona
Przedmowa	Preface	x	3
Uwagi ogólne	General notes	x	8
Słownik pojęć	Dictionary of terms	x	10
Wyniki badań - synteza	Results of survey – synthesis	x	17
TABLICE PRZEGLĄDOWE	REVIEW TABLES		
Podmioty gospodarki narodowej według sektorów własności i form organizacyjno-prawnych (2000, 2005-2010)	<i>Entities of the national economy by ownership sectors and organizational-legal forms (2000, 2005-2010)</i>	I	23
Podmioty gospodarki narodowej według liczby pracujących (2000, 2003-2010)	<i>Entities of the national economy by number of employed persons (2000, 2003-2010)</i>	II	24
Podmioty gospodarki narodowej według form finansowania (2001, 2003-2010)	<i>Entities of the national economy by financing forms (2001, 2003-2010)</i>	III	24
Podmioty gospodarki narodowej w układzie podregionów i powiatów (2000, 2005-2010)	<i>Entities of the national economy by subregions and powiats (2000, 2005-2010)</i>	IV	26
Podmioty gospodarki narodowej w układzie podregionów i powiatów w latach 2009-2010	<i>Entities of the national economy by subregions and powiats in 2009-2010</i>	V	29
A. Ogółem	<i>A. Total</i>		29
B. Według rodzaju działalności	<i>B. By the type of activity</i>		33
C. Według liczby pracujących	<i>C. By the number of employed persons</i>		35
D. Spółki handlowe według form prawnych	<i>D. Commercial companies by legal forms</i>		37
E. Spółki handlowe według rodzaju kapitału	<i>E. Commercial companies by type of capital</i>		39
F. Osoby fizyczne prowadzące działalność gospodarczą	<i>F. Natural persons conducting economic activity</i>		43
Podmioty gospodarki narodowej na 10 tys. ludności w układzie podregionów i powiatów w latach 2009-2010	<i>Entities of the national economy per 10 thous. population by subregions and powiats in 2009-2010</i>	VI	45
Podmioty gospodarki narodowej w województwie dolnośląskim na tle kraju i innych województw w latach 2009-2010	<i>Entities of the national economy in dolnośląskie voivodship on the background of country and other voivodships in 2009-2010</i>	VII	51
A. Ogółem	<i>A. Total</i>		51
B. Według rodzaju działalności	<i>B. By the type of activity</i>		53
C. Według liczby pracujących	<i>C. By the number of employed persons</i>		54
D. Spółki handlowe według form prawnych	<i>D. Commercial companies by legal forms</i>		55
E. Spółki handlowe według rodzaju kapitału	<i>E. Commercial companies by type of capital</i>		56
TABLICE	TABLES		
Podmioty gospodarki narodowej według sektorów, form i rodzajów własności w układzie podregionów i powiatów w latach 2009-2010.....	<i>Entities of the national economy by sectors, forms and types of ownership by subregions and powiats in 2009-2010</i>	1	58
Podmioty gospodarki narodowej według typów organów założycielskich (nadzorujących) i sekcji PKD w latach 2009-2010	<i>Entities of the national economy by types of founding body (supervisory) and NACE sections in 2009-2010</i>	2	66
Podmioty gospodarki narodowej według podstawowych form prawnych, klas wielkości i sekcji PKD w latach 2009-2010...	<i>Entities of the national economy by basic legal forms, size classes and NACE sections in 2009-2010.....</i>	3	68

SPIS TREŚCI (cd.)

CONTENS (cont.)

		Tablica	Strona
TABLICE (dok.)	TABLES (cont.)		
Podmioty gospodarki narodowej według wybranych sekcji PKD i liczby pracujących w układzie podregionów, powiatów i gmin w 2009 r.	<i>Entities of the national economy by selected NACE sections and number of employees by subregions, powiats and gminas in 2009</i>	4	72
Podmioty gospodarki narodowej według wybranych sekcji PKD i liczby pracujących w układzie podregionów, powiatów i gmin w 2010 r.	<i>Entities of the national economy by selected NACE sections and number of employees by subregions, powiats and gminas in 2010</i>	5	94
Pracujący według klas wielkości podmiotów w układzie podregionów i powiatów w latach 2009-2010	<i>Employed persons by size classes of entities and by subregions and powiats in 2009-2010.....</i>	6	116
Podmioty gospodarki narodowej (bez osób fizycznych prowadzących działalność gospodarczą) według wybranych form prawnych oraz sekcji i działów PKD w latach 2009-2010.....	<i>Entities of the national economy (excluding natural persons conducting economic activity) by selected legal forms, sections and divisions and NACE groups in 2009-2010.....</i>	7	118
Spółki handlowe według form prawnych i sekcji PKD w latach 2009-2010.....	<i>Commercial companies by legal forms and NACE sections in 2009-2010</i>	8	125
Spółki handlowe według rodzaju kapitału i form prawnych w latach 2009-2010.....	<i>Commercial companies by type of capital and legal forms in 2009-2010</i>	9	127
Spółki handlowe według rodzaju kapitału i sekcji PKD w latach 2009-2010.....	<i>Commercial companies by the type of capital and NACE sections in 2009-2010.....</i>	10	128
Podmioty gospodarki narodowej nowo zarejestrowane i wyrejestrowane według wybranych form prawnych w latach 2009-2010.....	<i>Entities of the national economy newly registered and removed by selected legal forms in 2009-2010</i>	11	131
Podmioty gospodarki narodowej nowo zarejestrowane i wyrejestrowane w układzie podregionów i powiatów w latach 2009-2010.....	<i>Entities of the national economy newly registered and removed by subregions and powiats in 2009-2010.....</i>	12	131
Podmioty gospodarki narodowej nowo zarejestrowane według wybranych form prawnych i sekcji PKD w latach 2009-2010...	<i>Entities of the national economy newly registered by selected legal forms and NACE sections in 2009-2010.....</i>	13	133
Podmioty gospodarki narodowej nowo zarejestrowane według liczby pracujących i sekcji PKD w latach 2009-2010.....	<i>Entities of the national economy newly registered by number of employees and NACE sections in 2009-2010.....</i>	14	135
Podmioty gospodarki narodowej wyrejestrowane według wybranych form prawnych i sekcji PKD w latach 2009-2010...	<i>Entities of the national economy removed by selected legal forms and NACE sections in 2009-2010.....</i>	15	137
Podmioty gospodarki narodowej wyrejestrowane według liczby pracujących i sekcji PKD w latach 2009-2010.....	<i>Entities of the national economy removed by number of employees and NACE sections in 2009-2010.....</i>	16	139
WYKRESY	CHARTS		
Podmioty gospodarki narodowej według podstawowych i szczególnych form prawnych w rejestrze REGON (schemat) ..	<i>Entities of the national economy by basic and particular legal forms in REGON register (diagram)</i>	x	16
Podmioty gospodarki narodowej w latach 2000-2010	<i>Entities of the national economy in 2000-2010</i>	x	17
Podmioty gospodarki narodowej według podstawowych form prawnych	<i>Entities of the national economy by basic legal forms</i>	x	17
Struktura podmiotów gospodarki narodowej według liczby pracujących w 2010 r.	<i>Structure of entities of the national economy by the number of employed persons in 2010</i>	x	18
Podmioty gospodarki narodowej według sektorów własności i sekcji PKD w 2010 r.	<i>Entities of the national economy by ownership sectors and NACE sections in 2010</i>	x	19

SPIS TREŚCI (dok.)**CONTENS (cont.)****WYKRESY (dok.)****CHARTS (cont.)**

Struktura spółek handlowych według form prawnych	<i>Structure of commercial companies by legal forms</i>	x	19
Struktura podmiotów gospodarki narodowej nowo zarejestrowanych i wyrejestrowanych według sekcji PKD w 2010 r.	<i>Structure of entities of the national economy newly registered and removed by NACE sections in 2010</i>	x	20
Powiaty województwa dolnośląskiego według poziomu przedsiębiorczości w 2010 r.	<i>Powiats of dolnośląskie voivodship by level of enterprise in 2010</i>	x	21
Podmioty gospodarki narodowej według wybranych form organizacyjno-prawnych w latach 2000-2010	<i>Entities of the national economy by selected organizational-legal forms in 2000-2010</i>	x	22
Dynamika liczby podmiotów gospodarki narodowej według podregionów i powiatów w 2010 r.	<i>Dynamic of the number of entities of the national economy by subregions and powiats in 2010</i>	x	25
Osoby prawne i jednostki organizacyjne niemające osobowości prawnej na 10 tys. ludności według podregionów i powiatów 2010 r.	<i>Legal persons and independent organizational units without legal personality per 10 thous. population by subregions and powiats in 2010</i>	x	28
Osoby fizyczne prowadzące działalność gospodarczą na 10 tys. ludności według podregionów i powiatów w 2010 r.	<i>Natural persons carrying out economic activities per 10 thous. population by subregions and powiats in 2010</i>	x	28
Podmioty gospodarki narodowej według sektorów własności i województw w 2010 r.	<i>Entities of the national economy by ownership sectors and voivodships in 2010</i>	x	47
Osoby prawne i jednostki organizacyjne niemające osobowości prawnej na 10 tys. ludności według województw w 2010 r.	<i>Legal persons and independent organizational units without legal personality per 10 thous. population by voivodships in 2010</i>	x	48
Osoby fizyczne prowadzące działalność gospodarczą na 10 tys. ludności według województw w 2010 r.	<i>Natural persons carrying out economic activities per 10 thous. population by voivodships in 2010</i>	x	48
Podmioty gospodarki narodowej według wybranych form prawnych i województw w 2010 r.	<i>Entities of the national economy by selected legal forms and voivodships in 2010</i>	x	49
Dynamika liczby podmiotów gospodarki narodowej nowo zarejestrowanych i wyrejestrowanych według podregionów i powiatów w 2010 r.	<i>Dynamic of the number of entities of the national economy newly registered and removed by subregions and powiats in 2010</i>	x	141

UWAGI OGÓLNE

Źródła i zakres danych

Źródłem informacji o podmiotach gospodarki narodowej jest krajowy rejestr urzędowy podmiotów gospodarki narodowej **REGON**, który jest rejestrem administracyjnym prowadzonym przez Prezesa GUS.

Podstawową funkcją rejestru REGON jest identyfikowanie podmiotów gospodarki narodowej w sposób jednoznaczny i niepowtarzalny, co realizuje się poprzez nadawanie im numerów identyfikacyjnych REGON posiadających walor unikatowości.

Do rejestru REGON wpisywane są podmioty gospodarki narodowej, zwane dalej jednostkami prawnymi, czyli osoby prawne, jednostki organizacyjne niemające osobowości prawnej, osoby fizyczne prowadzące działalność gospodarczą oraz ich jednostki lokalne, czyli zakłady, oddziały, filie położone w miejscu zidentyfikowanym odrębnym adresem, pod którym lub z którego prowadzona jest działalność co najmniej przez jedną osobę pracującą. Zgodnie z definicją osoby fizycznej prowadzącej działalność gospodarczą wprowadzoną od 31 marca 2009 r. w art. 42 ust. 2 ustawy o statystyce publicznej grupa osób fizycznych podlegających wpisowi do rejestru REGON została poszerzona o osoby fizyczne prowadzące działalność gospodarczą jako wspólnicy spółki cywilnej.

Zasady prowadzenia rejestru REGON określają przepisy ustawy z dnia 29 czerwca 1995 r. o statystyce publicznej (Dz. U. Nr 88, poz. 439 z późniejszymi zmianami) oraz przepisy rozporządzenia Rady Ministrów z dnia 27 lipca 1999 r. w sprawie sposobu i metodologii prowadzenia i aktualizacji rejestru podmiotów gospodarki narodowej, w tym wzorów wniosków, ankiet i zaświadczeń oraz szczegółowych warunków i trybu współdziałania służb statystyki publicznej z innymi organami prowadzącymi rejestry i systemy informatyczne administracji publicznej (Dz. U. Nr 69, poz. 763 z późniejszymi zmianami). Informacje zbierane w rejestrze nie są danymi statystycznymi (art. 41 ust. 3 ustawy o statystyce publicznej), co oznacza, że są one – z określonymi wyjątkami – jawne i ogólnodostępne. Dane pochodzące z rejestru są szeroko wykorzystywane przez organy administracji publicznej dla realizacji ich statutowych zadań stosownie do przepisów art. 44 powołanej ustawy.

Rejestr REGON funkcjonuje od 1976 r. Tworzony jest na podstawie informacji zgłaszanych przez podmioty (osoby prawne, jednostki organizacyjne niemające osobowości prawnej i osoby fizyczne prowadzące działalność gospodarczą), na których ciąży obowiązek dokonywania wpisu do rejestru z chwilą powstania lub podjęcia działalności, a także zgłaszania zmian cech objętych wpisem lub skreślenia z rejestru. Rejestr REGON jest bieżąco uaktualniany w zakresie cech wymienionych w art. 42 ust. 1 ustawy o statystyce publicznej. W wyniku zmian przepisów prawnych wprowadzonych przez ustawę z dnia 19 grudnia 2008 r. (Dz. U. z 2009 r. Nr 18, poz. 97) od dnia 31 marca 2009 r. podstawą dokonania wpisu w rejestrze REGON osoby fizycznej podlegającej wpisowi do ewidencji działalności gospodarczej jest wniosek EDG-1 (wniosek o wpis do ewidencji działalności gospodarczej), którego wzór jest opublikowany w załączniku do rozporządzenia Rady Ministrów z dnia 24 marca 2009 r. (Dz. U. Nr 50, poz. 399).

Dane prezentuje się w układzie **Polskiej Klasyfikacji Działalności (PKD 2007)**, opracowanej na podstawie Statystycznej Klasyfikacji Działalności Gospodarczych we Wspólnocie Europejskiej – Statistical Classification of Economic Activities in the European Community – NACE Rev. 2. PKD 2007; wprowadzona z dniem 1 I 2008 r. rozporządzeniem Rady Ministrów z dnia 24 XII 2007 r. (Dz. U. Nr 251, poz. 1885) zastąpiła Polską Klasyfikację Działalności – PKD 2004.

PKD 2007, w stosunku do dotychczas stosowanej klasyfikacji PKD 2004, wprowadza zmiany zakresowe polegające na uwzględnieniu nowych grupowań rodzajów działalności (ujęcie nowych, podział lub agregacja dotychczasowych), a także na przesunięciu rodzajów działalności pomiędzy poszczególnymi poziomami klasyfikacyjnymi. W efekcie w PKD 2007 wyróżnia się m.in. 21 sekcji i 88 działów, wobec 17 sekcji i 62 działów w PKD 2004. Zmiany te powodują również w niektórych przypadkach brak porównywalności danych przy niezmienionych nazwach poziomów klasyfikacyjnych.

Prezentowane dane nie obejmują indywidualnych gospodarstw rolnych oraz jednostek lokalnych (zakładów, oddziałów, filii).

Pod pojęciem „**Przemysł**” rozumie się sekcje: „Górnictwo i wydobywanie”, Przetwórstwo przemysłowe”, „Wytwarzanie i zaopatrywanie w energię elektryczną, gaz, parę wodną i gorącą wodę” oraz „Dostawa wody; gospodarowanie ściekami i odpadami; rekultywacja”.

Do poszczególnych sekcji PKD w publikacji zaliczono podmioty według rodzaju podstawowej działalności deklarowanej w momencie dokonywania rejestracji w KRUPGN REGON lub po wprowadzeniu zmiany zgłoszonej przez podmiot.

Prezentowane dane według **sektorów własności** obejmują:

- ↪ sektor publiczny – grupujący własność państwową (Skarbu Państwa i państwowych osób prawnych), własność jednostek samorządu terytorialnego oraz „własność mieszaną” z przewagą kapitału (mienia) podmiotów sektora publicznego,
- ↪ sektor prywatny – grupujący własność prywatną krajową (osób fizycznych i pozostałych jednostek prywatnych), własność zagraniczną (osób zagranicznych) oraz „własność mieszaną” z przewagą kapitału (mienia) podmiotów sektora prywatnego i brakiem przewagi sektorowej w kapitale (mieniu) podmiotu.

„Własność mieszana” określana jest głównie dla spółek i wyznaczana na podstawie struktury kapitału (mienia) deklarowanego we wniosku rejestracyjnym spółki, składanym przy rejestracji podmiotu w REGONIE.

Dane prezentowane są w układzie **Nomenklatury Jednostek Terytorialnych do Celów Statystycznych (NTS)**, która została opracowana na podstawie Nomenclature of Territorial Units for Statistics (NUTS), obowiązującej w krajach Unii Europejskiej, zgodnie z Rozporządzeniem (WE) Nr 1059/2003 Parlamentu Europejskiego i Rady z dnia 26 V 2003 r. (Dz. Urz. UE L 154 z 21 VI 2003 r., z późniejszymi zmianami). NTS obowiązująca od 1 I 2008 r. wprowadzona została rozporządzeniem Rady Ministrów z dnia 14 XI 2007 r. (Dz. U. Nr 214, poz. 1573) w miejsce obowiązującej do 31 XII 2007 r. na podstawie rozporządzenia Rady Ministrów z dnia 13 VII 2000 r. (Dz. U. Nr 58, poz. 685), z późniejszymi zmianami. Klasyfikacja ta ma na celu zapewnienie zbierania, opracowywania i udostępniania na obszarze UE porównywalnych danych dla określonych statystyk regionalnych państw członkowskich.

Nomenklatura Jednostek Terytorialnych do Celów Statystycznych (NTS) opracowana została w oparciu o istniejący zasadniczy trójstopniowy podział kraju na województwa, powiaty i gminy, przy pomocy którego wyodrębnione zostały także dwa dodatkowe nieadministracyjne poziomy, tj. regiony i podregiony. NTS dzieli Polskę na terytorialne, hierarchicznie powiązane jednostki na 5 poziomach, z czego:

- 3 określono jako poziomy regionalne (regiony, województwa, podregiony),
- 2 określono jako poziomy lokalne (powiaty i miasta na prawach powiatu, gminy).

Regiony (poziom 1) grupują jednostki szczebla wojewódzkiego.

Podregiony (poziom 3) grupują jednostki szczebla powiatowego.

W publikacji zastosowano skróty nazw niektórych poziomów klasyfikacyjnych w stosunku do Polskiej Klasyfikacji Działalności. Zestawienie skrótów i pełnych nazw podaje się poniżej:

skrót	pełna nazwa
S e k c j e	
Wytwarzanie i zaopatrywanie w energię elektryczną, gaz, parę wodną i gorącą wodę	Wytwarzanie i zaopatrywanie w energię elektryczną, gaz, parę wodną, gorącą wodę i powietrze do układów klimatyzacyjnych
Dostawa wody; gospodarowanie ściekami i odpadami; rekultywacja	Dostawa wody; gospodarowanie ściekami i odpadami oraz działalność związana z rekultywacją
Handel; naprawa pojazdów samochodowych	Handel hurtowy i detaliczny; naprawa pojazdów samochodowych, włączając motocykle
Zakwaterowanie i gastronomia	Działalność związana z zakwaterowaniem i usługami gastronomicznymi
Obsługa rynku nieruchomości	Działalność związana z obsługą rynku nieruchomości
Administrowanie i działalność wspierająca	Działalność w zakresie usług administrowania i działalność wspierająca
D z i a ł y	
Produkcja skór i wyrobów skórzanych	Produkcja skór i wyrobów ze skór wyprawionych
Produkcja wyrobów z drewna, korka, słomy i wikliny	Produkcja wyrobów z drewna oraz korka z wyłączeniem mebli; produkcja wyrobów ze słomy i materiałów używanych do wyplatania
Produkcja wyrobów farmaceutycznych	Produkcja podstawowych substancji farmaceutycznych oraz leków i pozostałych wyrobów farmaceutycznych
Produkcja wyrobów z metali	Produkcja metalowych wyrobów gotowych, z wyłączeniem maszyn i urządzeń

skrót (dok.)	D z i a ł y (dok.)	pełna nazwa (dok.)
Produkcja maszyn i urządzeń		Produkcja maszyn i urządzeń, gdzie indziej niesklasyfikowana
Produkcja pojazdów samochodowych, przyczep i naczep		Produkcja pojazdów samochodowych, przyczep i naczep, z wyłączeniem motocykli
Gospodarka odpadami; odzysk surowców		Działalność związana ze zbieraniem, przetwarzaniem i unieszkodliwianiem odpadów; odzysk surowców
Rekultywacja		Działalność związana z rekultywacją i pozostała działalność usługowa związana z gospodarką odpadami
Budowa budynków		Roboty budowlane związane ze wznoszeniem budynków
Budowa obiektów inżynierii lądowej i wodnej		Roboty związane z budową obiektów inżynierii lądowej i wodnej
Handel hurtowy		Handel hurtowy, z wyłączeniem handlu pojazdami samochodowymi
Handel detaliczny		Handel detaliczny, z wyłączeniem handlu detalicznego pojazdami samochodowymi
Transport lądowy i rurociągowy		Transport lądowy oraz transport rurociągowy
Gastronomia		Działalność usługowa związana z żywnością
Działalność związana z oprogramowaniem i doradztwo w zakresie informatyki		Działalność związana z oprogramowaniem i doradztwem w zakresie informatyki oraz działalność powiązana
Finansowa działalność usługowa		Finansowa działalność usługowa, z wyłączeniem ubezpieczeń i funduszów emerytalnych
Działalność związana z turystyką		Działalność organizatorów turystyki, pośredników i agentów turystycznych oraz pozostała działalność usługowa w zakresie rezerwacji i działalności z nią związane
Utrzymanie porządku w budynkach i zagospodarowanie zieleni		Działalność usługowa związana z utrzymaniem porządku w budynkach i zagospodarowaniem terenów zieleni

OBJAŚNIENIA ZNAKÓW UMOWNYCH

Kreska	(-)	- zjawisko nie wystąpiło.
Zero:	(0)	- zjawisko istniało w wielkości mniejszej od 0,5.
	(0,0)	- zjawisko istniało w wielkości mniejszej od 0,05.
Kropka	(.)	- zupełny brak informacji albo brak informacji wiarygodnych.
Znak	x	- wypełnienie pozycji jest niemożliwe lub niecelowe
Znak	Δ	- nazwa została skrócona w stosunku do obowiązującej klasyfikacji.
„W tym”		- oznacza, że nie podaje się wszystkich składników sumy.

SŁOWNIK POJĘĆ

Pojęcia związane z podmiotowością rejestru REGON

Podmiot gospodarki narodowej – podmiot stosunków cywilnoprawnych prawa polskiego wyposażony w autonomię decyzji prawnych, ekonomicznych i finansowych, będący osobą prawną, jednostką organizacyjną niemającą osobowości prawnej albo osobą fizyczną prowadzącą działalność gospodarczą. Posiadanie osobowości prawnej nie jest kryterium określenia podmiotu jako jednostki prawnej. W systemie REGON pojęcie podmiotu gospodarki narodowej jest tożsame z pojęciem **jednostki prawnej**.

Jednostka lokalna – zorganizowana całość (zakład, oddział, filia itp.) położona w miejscu zidentyfikowanym odrębnym adresem, pod którym lub z którego prowadzona jest działalność przez co najmniej jedną osobę pracującą, przy czym wyjątkowo:

- **zakłady samodzielnie bilansujące** zlokalizowane pod jednym adresem są odrębnymi jednostkami lokalnymi,
- **objęte odrębną rejestracją prawną organizacyjne części podmiotów** (np. szkoły prowadzone przez osoby fizyczne) są jednostkami lokalnymi,
- **jednostki prowadzące działalność w zakresie transportu** są jednostkami lokalnymi według miejsc, z których wydawane są polecenia lub w których organizowana jest praca,
- **jednostki prowadzące działalność w zakresie budownictwa** są jednostkami lokalnymi według miejsc, w których przyjmowane są zlecenia na wykonawstwo robót budowlanych i pomocniczych albo wykonywane są prace zarządu albo prowadzona jest organizacja pracy budowlanej i pomocniczej; place budów (miejsca realizacji poszczególnych budów) nie są jednostkami lokalnymi,
- **sprzedaż obwoźna, obnośna oraz punkt sprzedaży detalicznej bez stałej lokalizacji**, jak również **prowadzenie usług wyłącznie u klienta** jest jedną jednostką lokalną w miejscu zamieszkania osoby fizycznej, miejscu siedziby osoby prawnej lub jednostki organizacyjnej niemającej osobowości prawnej,
- **siedziba zarządu jednostki prawnej** jest odrębną jednostką lokalną.

Pojęcia związane z klasyfikacją podstawowych form prawnych

Osobowość prawna – zdolność prawna oraz zdolność do czynności prawnych przyznawana osobom prawnym przez ustawę. Jednostka organizacyjna uzyskuje osobowość prawną z chwilą jej wpisu do właściwego rejestru, chyba że przepisy szczególne stanowią inaczej.

Podstawowa forma prawna – kategoria określająca status jednostki prowadzącej działalność; jest on oznaczany poprzez przymiot posiadania lub nieposiadania osobowości prawnej (w przypadku jednostek organizacyjnych) lub poprzez przymiot posiadania zdolności do czynności prawnych (w przypadku osoby fizycznej).

Osoba prawna – jednostka organizacyjna, której przepisy szczególne przyznają osobowość prawną. Typowymi osobami prawnymi są:

- spółki kapitałowe (akcyjne, z o.o.),
- spółdzielnie,
- przedsiębiorstwa państwowe,
- agencje rządowe (państwowe osoby prawne),
- partie polityczne,
- związki zawodowe,
- organizacje pracodawców,
- stowarzyszenia rejestrowe,
- i inne (patrz schemat ilustrujący podział podmiotów gospodarki narodowej wg kryterium podstawowych i szczególnych form prawnych).

Szczególnymi osobami prawnymi są: Skarb Państwa, gminy, powiaty, województwa samorządowe, kościoły i związki wyznaniowe. Osoba prawna jest **jednym z trzech typów jednostek prawnych**.

Jednostka organizacyjna niemająca osobowości prawnej – do tej grupy zaliczane są zarówno jednostki organizacyjne niebędące osobami prawnymi, którym ustawa nie przyznaje zdolności prawnej (np. spółki cywilne, stowarzyszenia zwykłe), jak i jednostki organizacyjne niewyposażone przez prawo w osobowość prawną, którym przysługuje zdolność prawna (np. spółka jawna, partnerska, komandytowa, komandytowo-akcyjna). Jednostki organizacyjne niemające osobowości prawnej, którym ustawa przyznała zdolność prawną są podmiotami prawa. Oznacza to, że mogą w pełnym zakresie uczestniczyć w obrocie gospodarczym, być podmiotami stosunków prawnych. Na podstawowe atrybuty podmiotowości prawnej składają się: nabywanie praw, zaciąganie zobowiązań (we własnym imieniu). Szczególnymi jednostkami niemającymi osobowości prawnej są jednostki budżetowe (urzędy władzy rządowej i samorządowej, kontroli, wymiaru sprawiedliwości) oraz powoływane dla wykonywania zadań Państwa lub samorządu terytorialnego inne jednostki organizacyjne takie jak: szkoły, inspekcje, sądy, itd. Jednostka organizacyjna niemająca osobowości prawnej jest **jednym z trzech typów jednostek prawnych**.

Osoba fizyczna prowadząca działalność gospodarczą – w rejestrze REGON jest to osoba fizyczna będąca przedsiębiorcą w rozumieniu ustawy z dnia 2 lipca 2004 r. o swobodzie działalności gospodarczej i inna osoba fizyczna prowadząca działalność na własny rachunek w celu osiągnięcia zysku oraz osoba fizyczna prowadząca indywidualne gospodarstwo rolne. Osoba fizyczna prowadząca działalność gospodarczą jest **jednym z trzech typów jednostek prawnych** wpisywanych do rejestru REGON.

Wybrane pojęcia związane z klasyfikacją szczególnych form prawnych

Wspólnota samorządowa – w systemie REGON pod tym pojęciem klasyfikowane są następujące osoby prawne: województwo, powiat, gmina, stowarzyszenie gmin, związek gmin, związki powiatów, stowarzyszenie powiatów.

Skarb Państwa – osoba prawna szczególnego rodzaju, która w stosunkach cywilnoprawnych jest podmiotem praw i obowiązków dotyczących mienia państwowego nienależącego do innych państwowych osób prawnych. Bierze udział w obrocie cywilnoprawnym nie jako całość, ale przez swoje tzw. *stationes fisci* będące określonymi jednostkami organizacyjnymi.

Spółka handlowa – spółka, której utworzenie, organizację, funkcjonowanie, rozwiązywanie, łączenie, podział, przekształcenie reguluje Kodeks spółek handlowych. Spółki handlowe dzielą się na osobowe (jawne, partnerskie, komandytowe, komandytowo-akcyjne) i kapitałowe (akcyjne, z ograniczoną odpowiedzialnością). Mają one obowiązek uzyskania wpisu do Krajowego Rejestru Sądowego.

- **Spółka akcyjna** – spółka kapitałowa, będąca osobą prawną, która działa opierając się na kapitale zakładowym podzielonym na akcje. Akcja poza tym, że jest udziałem (ułamkiem) w kapitale zakładowym, ogółem praw i obowiązków akcjonariusza, wynikającym z jego uczestnictwa w spółce, jest papierem wartościowym. Spółka akcyjna może powstać w każdym celu dozwolonym przez prawo.
- **Spółka z ograniczoną odpowiedzialnością** – spółka handlowa o kapitałowym charakterze, mająca osobowość prawną, działająca w oparciu o kapitał zakładowy podzielony na udziały, ponosząca odpowiedzialność całym swoim majątkiem za zobowiązania spółki. Spółka z o.o. może być utworzona w każdym celu dozwolonym przez prawo. Wspólnicy nie odpowiadają za zobowiązania spółki, ale ponoszą ryzyko wniesionymi do spółki wkładami.
- **Spółka partnerska** – spółka osobowa tworzona przez wspólników tylko w celu wykonywania wolnego zawodu w spółce prowadzącej przedsiębiorstwo pod własną firmą. Wspólnikami, zwanymi w spółce partnerskiej partnerami, mogą być tylko osoby fizyczne uprawnione do wykonywania wolnych zawodów takich jak np. adwokat, aptekarz, architekt, lekarz. Partnerzy ponoszą odpowiedzialność za ogólne - niezwiązane z wykonywaniem wolnych zawodów - zobowiązania spółki (np. remont lokalu). Odpowiedzialność partnerów jest w tych ostatnich przypadkach odpowiedzialnością nieograniczoną, osobistą, solidarną i subsydiarną. Partner nie ponosi odpowiedzialności za zobowiązania spółki w związku z wykonywaniem przez pozostałych partnerów wolnego zawodu w spółce, jak również za zobowiązania spółki będące następstwem działań lub zaniechań osób zatrudnionych przez spółkę na podstawie umowy o pracę lub innego stosunku prawnego, które podlegały kierownictwu innego partnera przy świadczeniu usług związanych z przedmiotem działalności spółki.
- **Spółka jawna** – spółka osobowa prowadząca pod własną firmą przedsiębiorstwo zarobkowe, niebędąca inną spółką handlową. Wspólnikiem w spółce mogą być osoby fizyczne, osoby prawne, a także inne handlowe spółki osobowe. Spółka jawna ponosi odpowiedzialność za własne zobowiązania i nie ponosi odpowiedzialności za zobowiązania wspólników. Z kolei wspólnicy ponoszą solidarną i subsydiarną odpowiedzialność za zobowiązania spółki bez ograniczenia, całym swoim majątkiem. Solidarność zobowiązania oznacza, że każdy ze wspólników z innymi wspólnikami wespół ze spółką odpowiada za całość długu. W przypadku spełnienia świadczenia przez któregoś ze wspólników lub niektórych z nich, albo wszystkich, ale nie w częściach równych, przysługuje im wzajemne prawo do rozliczeń regresowych. Subsydiarność oznacza, że wierzyciel spółki może prowadzić egzekucję z majątku wspólnika, w przypadku gdy egzekucja z majątku spółki okaże się bezskuteczna.
- **Spółka komandytowa** – spółka osobowa mająca na celu prowadzenie przedsiębiorstwa pod własną firmą, w której wobec wierzycieli za zobowiązania spółki co najmniej jeden wspólnik odpowiada bez ograniczenia (komplementariusz), a odpowiedzialność co najmniej jednego wspólnika (komandytariusza) jest ograniczona. Wspólnikami mogą być osoby fizyczne, osoby prawne i inne podmioty mające zdolność prawną. Odpowiedzialność komplementariusza jest odpowiedzialnością osobistą, nieograniczoną, solidarną i subsydiarną. Odpowiedzialność komandytariusza jest ograniczona do wysokości sumy komandytowej.
- **Spółka komandytowo-akcyjna** – spółka osobowa mająca na celu prowadzenie przedsiębiorstwa pod własną firmą, w której wobec wierzycieli za zobowiązania spółki co najmniej jeden wspólnik odpowiada bez ograniczenia (komplementariusz), a co najmniej jeden wspólnik jest akcjonariuszem. Spółka komandytowo-akcyjna jest konstrukcją zawierającą w istocie elementy spółki jawnej i akcyjnej. Odpowiedzialność komplementariusza jest odpowiedzialnością nieograniczoną, osobistą, solidarną i subsydiarną. Komplementariuszem mogą być osoby prawne, spółki osobowe oraz osoby fizyczne. Akcjonariuszem może być osoba prawna, handlowa spółka osobowa, osoba fizyczna. Nie może nim być spółka cywilna. Akcjonariusz nie ponosi odpowiedzialności za zobowiązania spółki, ale ponosi ryzyko majątkowe związane z wnoszonymi do spółki wkładami.

Spółka (akcyjna, z o.o.) z udziałem kapitału: Skarbu Państwa, państwowych osób prawnych, samorządu terytorialnego, krajowych osób fizycznych lub prywatnych osób prawnych, zagranicznych osób prawnych lub fizycznych – spółka prawa handlowego, w której przynajmniej jedna akcja (udział) należy odpowiednio: do Skarbu Państwa, państwowej osoby prawnej, samorządu terytorialnego, krajowej osoby fizycznej lub prywatnej osoby prawnej, osoby fizycznej zagranicznej lub zagranicznej osoby prawnej.

Spółka (akcyjna, z o.o.) z udziałem jednorodnego kapitału: Skarbu Państwa, państwowych osób prawnych, samorządu terytorialnego, krajowych osób fizycznych lub prywatnych osób prawnych, zagranicznych osób prawnych lub fizycznych – spółka odpowiednio: Skarbu Państwa, samorządu terytorialnego, osób fizycznych lub prywatnych osób prawnych, fizycznych osób zagranicznych lub prawnych. Przyjęcie kryterium „jednorodności” wnoszonego do spółki kapitału umożliwia stosowanie takich pojęć jak „jednoosobowa spółka Skarbu Państwa” lub „jednoosobowa spółka gminy”.

Spółka cywilna – stosunek zobowiązaniowy łączący strony (wspólników), przez który wspólnicy zobowiązują się dążyć do osiągnięcia wspólnego celu gospodarczego przez działanie w sposób oznaczony, w szczególności przez wniesienie wkładów. Wkłady wspólników mogą przybrać różne formy, ale muszą mieć wartość majątkową. Spółka ta jest jednostką organizacyjną niebędącą osobą prawną, której ustawa nie przyznała zdolności prawnej, a zatem nie jest podmiotem prawa. Przedsiębiorcami w rozumieniu przepisów o działalności gospodarczej są wspólnicy spółki cywilnej. Spółka cywilna podlega wpisowi do rejestru REGON.

Spółka inna – formy organizacyjne zrzeszające osoby fizyczne lub prawne, utworzone dla wykonywania określonej działalności. Spółki te działają w oparciu o przepisy odrębnych ustaw, które nadają im osobowość prawną. Zalicza się tu m.in. spółki wodne, spółki gruntowe, towarzystwa ubezpieczeń wzajemnych.

Przedsiębiorstwo państwowe – samodzielny, samorządny i samofinansujący się przedsiębiorca posiadający osobowość prawną, tworzony przez organ założycielski (naczelne oraz centralne organy administracji państwowej, Narodowy Bank Polski lub banki państwowe). Podstawą prawną działania jest ustawa z dnia 25 września 1981 r. o przedsiębiorstwach państwowych lub odrębna ustawa nadająca konkretnemu przedsiębiorstwu państwowemu osobowość prawną. Podlega obowiązkowi wpisu do Krajowego Rejestru Sądowego.

Państwowa jednostka organizacyjna – jednostka utworzona przez organ państwa do wykonywania zadań i celów państwa, której status, zasięg działania i kompetencje określone zostały w ustawie, a jej działalność jest finansowana z budżetu państwa. Są to np. jednostki badawczo-rozwojowe, Polska Akademia Nauk.

Gminna, powiatowa, wojewódzka jednostka organizacyjna – jednostka tworzona przez gminny, powiatowy, wojewódzki organ samorządowy dla realizacji własnych, zleconych lub powierzonych zadań publicznych. Są to jednostki organizacyjne nieposiadające osobowości prawnej, tj.: jednostki budżetowe (w tym np. urzędy gminy), zakłady budżetowe, gospodarstwa pomocnicze jednostek budżetowych.

Spółdzielnia – dobrowolne zrzeszenie nieograniczonej liczby osób, o zmiennym składzie osobowym i zmiennym funduszu udziałowym, które w interesie swoich członków prowadzi wspólną działalność gospodarczą i może również prowadzić działalność społeczną i oświatowo-kulturalną. Podstawą prawną działania jest ustawa z dnia 16.09.1982 r. Prawo spółdzielcze, inne ustawy oraz zarejestrowany statut. Spółdzielnia nabywa osobowość prawną z chwilą wpisania jej do Krajowego Rejestru Sądowego.

Fundacja – osoba prawna, której działalność oparta jest na majątku przekazanym przez założyciela-fundatora (osoby fizyczne niezależnie od ich obywatelstwa i miejsca zamieszkania bądź osoby prawne mające siedziby w Polsce lub za granicą) i bieżących wpłatach (dotacjach), ustanowiona dla realizacji zgodnych z podstawowymi interesami Rzeczypospolitej Polskiej celów społecznie lub gospodarczo użytecznych, w szczególności takich, jak: ochrona zdrowia, rozwój gospodarki i nauki, oświata i wychowanie, kultura i sztuka, opieka i pomoc społeczna, ochrona środowiska oraz opieka nad zabytkami. Fundacja działa na podstawie ustawy z 6.04.1984 r. o fundacjach i statutu. Uzyskuje osobowość prawną z chwilą wpisania do Krajowego Rejestru Sądowego.

Fundusz – instytucja rozporządzająca wyodrębnionym zasobem środków finansowych bądź majątkowych przeznaczonych na z góry oznaczony cel, tworzona w drodze ustawy i działająca w zorganizowanej formie funduszu. Fundusz może działać jako osoba prawna lub stanowić wyodrębniony rachunek bankowy, którym dysponuje organ wskazany w ustawie tworzącej fundusz. Przepisy prawa przewidują kilka rodzajów funduszy: fundusze celowe, fundusze emerytalne, fundusze inwestycyjne.

UWAGA: Nazwa „fundusz” występuje także w oznaczeniu jednostek organizacyjnych niemających formy prawnej „fundusz”, lecz działających w innych formach prawnych, np. spółki akcyjnej, stowarzyszenia itp.

Stowarzyszenie – dobrowolne, samorządne, trwałe zrzeszenie o celach niezarobkowych, które samodzielnie określa swoje cele, programy działania i struktury organizacyjne oraz uchwała akty wewnętrzne dotyczące jego działalności. Prawo tworzenia stowarzyszeń przysługuje obywatelom polskim mającym pełną zdolność do czynności prawnych i niepozbawionym praw publicznych. Podstawą prawną działania jest ustawa z 7.04.1989 r. Prawo o stowarzyszeniach

oraz statut. Stowarzyszenie uzyskuje osobowość prawną i może rozpocząć działalność z chwilą wpisania do Krajowego Rejestru Sądowego. Uproszczoną formą stowarzyszenia jest stowarzyszenie zwykłe, nie posiadające osobowości prawnej.

Partia polityczna – dobrowolna organizacja, występująca pod określoną nazwą, stawiająca sobie za cel udział w życiu publicznym poprzez wywieranie metodami demokratycznymi wpływu na kształtowanie polityki państwa lub sprawowanie władzy publicznej. Partia polityczna nabywa osobowość prawną z chwilą wpisania do ewidencji partii politycznych. Podstawą działania jest ustawa z 27.06.1997 r. o partiach politycznych oraz statut.

Związek zawodowy – dobrowolna i samorządna organizacja ludzi pracy, powołana do reprezentowania i obrony ich praw, interesów zawodowych i socjalnych, która jest niezależna w swojej działalności statutowej od pracodawców, administracji państwowej i samorządu terytorialnego oraz od innych organizacji. Związek zawodowy oraz jego jednostki organizacyjne wskazane w statucie nabywają osobowość prawną z dniem zarejestrowania w Krajowym Rejestrze Sądowym. Podstawą prawną działania związków zawodowych jest ustawa z dnia 23.05.1991 r. o związkach zawodowych.

Organizacja pracodawców – samorządne i niezależne w swej działalności statutowej od organów administracji rządowej, samorządu terytorialnego oraz innych organizacji, związki pracodawców, ich federacje i konfederacje tworzone przez pracodawców, w celu ochrony praw i reprezentowania interesów zrzeszonych członków wobec związków zawodowych pracowników, organów władzy i administracji państwowej oraz organów samorządu terytorialnego. Związek pracodawców nabywa osobowość prawną z dniem zarejestrowania w Krajowym Rejestrze Sądowym. Podstawą prawną działania jest ustawa z 23.05.1991 r. o organizacjach pracodawców.

Samorząd gospodarczy - jeden z rodzajów tzw. samorządu specjalnego. Jest organizacyjną formą dobrowolnego zrzeszania się przedsiębiorców w celu reprezentowania ich interesów wobec władz państwowych i samorządu terytorialnego oraz organizowania rozmaitych działań sprzyjających rozwojowi przedsiębiorczości i rzemiosła. W Polsce działa on poprzez organizacje przedsiębiorców – izby gospodarcze oraz organizacje samorządu gospodarczego rzemiosła, które uzyskują osobowość prawną z chwilą wpisania do Krajowego Rejestru Sądowego. Podstawą prawną działania jest ustawa z dnia 30.05.1989 r. o izbach gospodarczych oraz ustawa z dnia 22.03.1989 r. o rzemiośle.

Samorząd zawodowy - organizacyjna forma zrzeszania się obywateli oparta na wspólnocie zawodowej, powstała w celu reprezentowania interesów osób wykonujących zawody wymagające szczególnego zaufania społecznego wobec instytucji państwa, prowadzenia doskonalenia zawodowego oraz ochrony socjalnej swoich członków.

Wspólnota mieszkaniowa – tworzy ją ogół właścicieli, których lokale wchodzi w skład określonej nieruchomości. Wspólnota mieszkaniowa może nabywać prawa i zaciągać zobowiązania, pozywać i być pozwana, a zatem jako jednostka organizacyjna niebędąca osobą prawną, której ustawa przyznała zdolność prawną, jest podmiotem stosunków cywilnoprawnych. Jest to jednostka organizacyjna, której powstanie nie zostało uzależnione od dokonania czynności prawnej; powstaje ex lege z chwilą wyodrębnienia w danej nieruchomości lokalu, którego właścicielem jest inna osoba niż właściciel nieruchomości.

Pojęcia związane z klasyfikacją form własności

Rodzaj własności – pojęcie stosowane w metodologii rejestru REGON pozwalające wyróżnić typy grup właścicieli. W prawie polskim wyróżnia się następujące rodzaje własności:

- własność Skarbu Państwa,
- własność państwowych osób prawnych,
- własność jednostek samorządu terytorialnego,
- własność krajowych osób fizycznych,
- własność pozostałych krajowych jednostek prywatnych,
- własność osób zagranicznych.

Forma własności – pojęcie stosowane w metodologii rejestru REGON pozwalające określić stopień „posiadania” przez podmiot kapitału. Wyróżnia się formy własności:

- czystą, co oznacza posiadanie kapitału w 100% przez jeden podmiot lub więcej podmiotów pod warunkiem, iż wszystkie one reprezentują ten sam rodzaj własności,
- mieszaną, co oznacza posiadanie kapitału przez dwa lub więcej podmiotów pod warunkiem, że reprezentują one co najmniej dwa różne rodzaje własności.

Sektor własnościowy – pojęcie stosowane w metodologii rejestru REGON pozwalające grupować podmioty gospodarki narodowej z punktu widzenia prawa własności. Wyróżnia się sektor publiczny (mienie zaliczanych do niego podmiotów w całości lub w przeważającej części należy do Skarbu Państwa, państwowych osób prawnych lub jednostek samorządu terytorialnego) oraz sektor prywatny (mienie zaliczanych do niego podmiotów w całości lub w przeważającej części należy do prywatnych właścicieli – osób fizycznych lub prawnych, krajowych lub zagranicznych).

Pojęcia związane z klasyfikacją rodzajów działalności (PKD)

Polska Klasyfikacja Działalności (PKD 2007) została wprowadzona Rozporządzeniem Rady Ministrów z dnia 24 grudnia 2007 r. w sprawie Polskiej Klasyfikacji Działalności (PKD) (Dz. U. Nr 251, poz.1885 z późn.zm.). PKD 2007 została opracowana na podstawie statystycznej klasyfikacji działalności gospodarczej NACE Rev. 2, wprowadzonej rozporządzeniem (WE) Nr 1893/2006 Parlamentu Europejskiego i Rady z dnia 20 grudnia 2006 r. w sprawie statystycznej klasyfikacji działalności gospodarczej NACE Rev. 2 i zmieniającym rozporządzenie Rady (EWG) Nr 3037/90 oraz niektóre rozporządzenia WE w sprawie określonych dziedzin statystycznych (dziennik Urzędowy UE L 393/1 z dnia 30.12.2006).

W związku z powyższym PKD 2007 zachowuje pełną spójność i porównywalność metodologiczną, pojęciową, zakresową i kodową z klasyfikacją NACE Rev.2. Klasyfikacja ta jest umownie przyjętym, hierarchicznie usystematyzowanym podziałem zbioru rodzajów działalności społeczno-gospodarczej, jakie realizują jednostki (podmioty gospodarcze).

Klasyfikacja PKD 2007, podobnie jak stosowana wcześniej PKD 2004, jest klasyfikacją pięciopoziomową, ale w przeciwieństwie do tej ostatniej, nie zawiera poziomu pośredniego, tj. podsekcji:

- **Poziom pierwszy** (sekcja) – dzieli ogólną zbiorowość na 21 grupowań rodzajów działalności, na które składają się czynności związane ze sobą z punktu widzenia tradycyjnie ukształtowanego, ogólnego podziału pracy. Grupowania te są oznaczone kodem jednoliterowym.
- **Poziom drugi** (dział) dzieli ogólną zbiorowość na 88 grupowań rodzajów działalności, na które składają się czynności według cech mających zasadnicze znaczenie zarówno przy określaniu stopnia podobieństwa, jak i przy rozpatrywaniu powiązań występujących w gospodarce narodowej. Poziom ten jest oznaczony dwucyfrowym kodem numerycznym.
- **Poziom trzeci** (grupa) obejmuje 272 grupowania rodzajów działalności dające się wyodrębnić z punktu widzenia procesu produkcyjnego, przeznaczenia produkcji bądź też charakteru usługi lub charakteru odbiorcy tych usług. Poziom ten jest oznaczony trzycyfrowym kodem numerycznym.
- **Poziom czwarty** (klasa) obejmuje 615 grupowań rodzajów działalności dających się wyodrębnić przede wszystkim z punktu widzenia specjalizacji procesu produkcyjnego, czy też działalności usługowej. Poziom ten jest oznaczony czterocyfrowym kodem numerycznym.
- **Poziom piąty** (podklasa) obejmuje 654 grupowania. Wprowadzony w celu wyodrębnienia rodzajów działalności charakterystycznych dla polskiej gospodarki, będących przedmiotem obserwacji statystycznej. Poziom ten jest oznaczony pięcioznakowym kodem alfanumerycznym, w którym cztery pierwsze znaki – cyfry oznaczają klasę, natomiast piąty znak litera - wyróżnia podklasy w ramach danej klasy. Jeśli na poziomie krajowym nie wprowadzono dodatkowego podziału na poziomie podklasy w stosunku do poziomu międzynarodowego (klasa=podklasie), podklasę taką oznaczono literą Z.

Pozostałe

Od 2008 r. w związku ze zmianą klasyfikacji (PKD-2007) nastąpił nowy podział w obrębie sektorów ekonomicznych: **sektor rolniczy** obejmuje sekcje: „Rolnictwo, leśnictwo; łowiectwo i rybactwo”, **sektor przemysłowy**: „Górnictwo i wydobywanie”, „Przetwórstwo przemysłowe”, „Wytwarzanie i zaopatrywanie w energię elektryczną, gaz, parę wodną i gorącą wodę”, „Dostawa wody; gospodarowanie ściekami i odpadami; rekultywacja” oraz „Budownictwo”, **sektor usługowy** – pozostałe sekcje. Dane nie sumują się na ogółem, ponieważ nie obejmują nieustalonego rodzaju działalności.

Wskaźnik netto – różnica między liczbą podmiotów nowo zarejestrowanych w rejestrze REGON a liczbą podmiotów wyrejestrowanych z tego rejestru w danym roku.

Zaktualizowane dane statystyczne dotyczące podmiotów gospodarki narodowej wpisanych do rejestru REGON są zamieszczane w Biuletynie Statystycznym Województwa Dolnośląskiego oraz na stronie internetowej Urzędu: <http://www.stat.gov.pl/wroc>

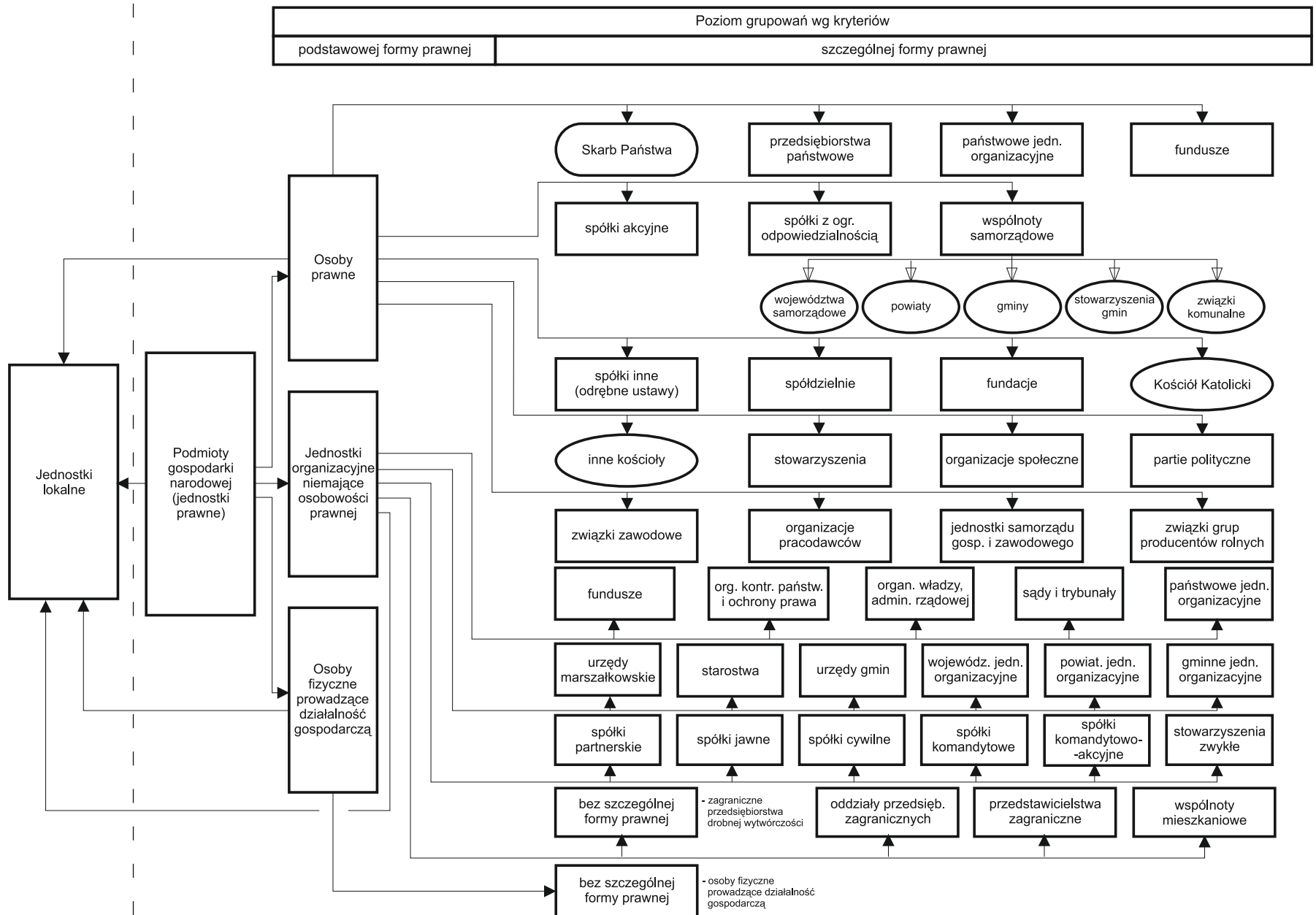
PODMIOTY GOSPODARKI NARODOWEJ WEDŁUG PODSTAWOWYCH I SZCZEGÓLNYCH FORM PRAWNYCH W REJESTRZE REGON

WYNIKI BADAŃ - SYNTEZA

W końcu grudnia 2010 r. w województwie dolnośląskim w rejestrze REGON zarejestrowanych było ogółem 331,2 tys. podmiotów gospodarki narodowej (bez osób prowadzących indywidualne gospodarstwa rolne), tj. 8,5% ogólnej liczby podmiotów zarejestrowanych w kraju (5. lokata – wyższy udział odnotowano w województwach: mazowieckim, śląskim, wielkopolskim i małopolskim).

PODMIOTY GOSPODARKI NARODOWEJ W LATACH 2000 - 2010

Stan w dniu 31 XII

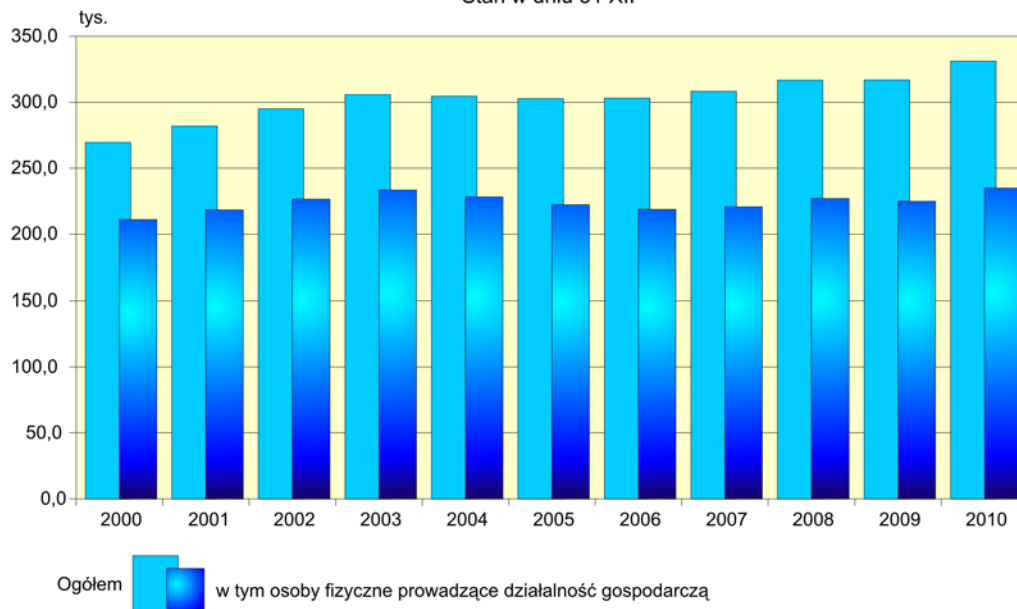

W porównaniu do grudnia 2009 r. liczba podmiotów wzrosła o 14,4 tys., tj. o 4,6%. W kraju wzrost ten wyniósł 167,1 tys., tj. 4,5%. W największym stopniu – o 5,5% - wzrosła liczba podmiotów posiadających osobowość prawną, następnie liczba osób fizycznych prowadzących działalność gospodarczą – o 4,5%. Jednostek organizacyjnych niemających osobowości prawnej było więcej o 4,3%. Wśród osób prawnych i jednostek organizacyjnych niemających osobowości prawnej najbardziej zwiększyła się liczba spółek komandytowo-akcyjnych – o 68,8%, a następnie fundacji – o 14,6%, spółek partnerskich – o 8,6%, a także spółek z ograniczoną odpowiedzialnością – o 6,6%.

W ogólnej liczbie podmiotów największy udział miały osoby fizyczne prowadzące działalność gospodarczą – 70,9%, czyli podobnie, jak w 2009 r. (w kraju odsetek ten wyniósł 75,3%, tj. o 0,1 pkt. proc mniej niż rok wcześniej). Wśród osób prawnych i jednostek organizacyjnych niemających osobowości prawnej najliczniejszą grupę stanowiły spółki handlowe (25,7%) oraz spółki cywilne (24,1%); w 2009 r. odpowiednio 25,2% oraz 24,9%.

W końcu 2010 r. w województwie zarejestrowanych było 96,2 tys. **osób prawnych i jednostek organizacyjnych niemających osobowości prawnej**, tj. 10,0% jednostek w kraju (3. lokata - więcej takich podmiotów zarejestrowanych było tylko w województwie mazowieckim i śląskim). W porównaniu do 2009 r. ich liczba zwiększyła się o 4,4 tys. (tj. o 4,7%).

PODMIOTY GOSPODARKI NARODOWEJ WEDŁUG PODSTAWOWYCH FORM PRAWNYCH W 2010 R.

Stan w dniu 31 XII

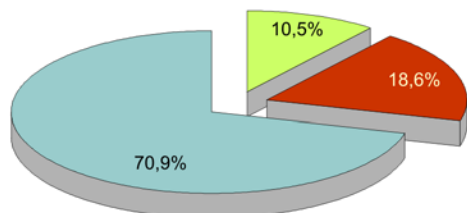

Formy prawne:

- osoby prawne
- jednostki organizacyjne niemające osobowości prawnej
- osoby fizyczne prowadzące działalność gospodarczą

Liczba zarejestrowanych **osób fizycznych prowadzących działalność gospodarczą** w końcu 2010 r. wyniosła 235,0 tys., tj. 8,0% jednostek w kraju i pod tym względem województwo dolnośląskie plasowało się na 5 miejscu po woj. mazowieckim, śląskim, wielkopolskim i małopolskim. W porównaniu do 2009 r. liczba zarejestrowanych osób fizycznych prowadzących działalność gospodarczą zwiększyła się o 10,1 tys.

W 2010 r. **struktura własnościowa** podmiotów gospodarki narodowej w województwie dolnośląskim uległa niewielkiej zmianie. Udział sektora publicznego zmniejszył się o 0,1 pkt. proc. do poziomu 4,5% (w kraju również odnotowano spadek o 0,1 pkt. proc. - do poziomu 3,1%). Wyższy udział sektora publicznego w ogólnej liczbie podmiotów odnotowano jedynie w województwie warmińsko-mazurskim (4,6%). Podmioty sektora publicznego (15,0 tys.) należały głównie do sekcji obsługa rynku nieruchomości (64,0%) oraz edukacja (20,3%).

Podobnie jak w latach wcześniejszych, zdecydowaną większość (tj. 95,5% ogólnej liczby podmiotów), skupiał sektor prywatny (w kraju odsetek ten wyniósł 96,9%). Wśród podmiotów sektora prywatnego 74,3% stanowiły osoby fizyczne prowadzące działalność gospodarczą – przede wszystkim w sekcjach: handel; naprawa pojazdów samochodowych (30,2%), budownictwo (14,3%), działalność profesjonalna, naukowa i techniczna (10,1%), transport i gospodarka magazynowa (8,1%) oraz przetwórstwo przemysłowe (8,0%).

Struktura podmiotów **według klas wielkości** ukazuje, iż przeważającą część wszystkich podmiotów stanowiły podmioty małe, o liczbie pracujących do 9 osób (95,9%). W porównaniu do grudnia 2009 r. odnotowano wzrost liczby podmiotów w tej grupie - o 14,4 tys., tj. o 4,7%. Wśród podmiotów o liczbie pracujących od 10 do 49 osób, a także od 50 do 249 osób zaobserwowano jednakowy wzrost ich liczby w porównaniu do 2009 r. - po 0,4%. Liczba podmiotów największych (250 pracujących i więcej) pozostała na niezmiennym poziomie.

STRUKTURA PODMIOTÓW GOSPODARKI NARODOWEJ WEDŁUG LICZBY PRACUJĄCYCH W 2010 R.

Stan w dniu 31 XII

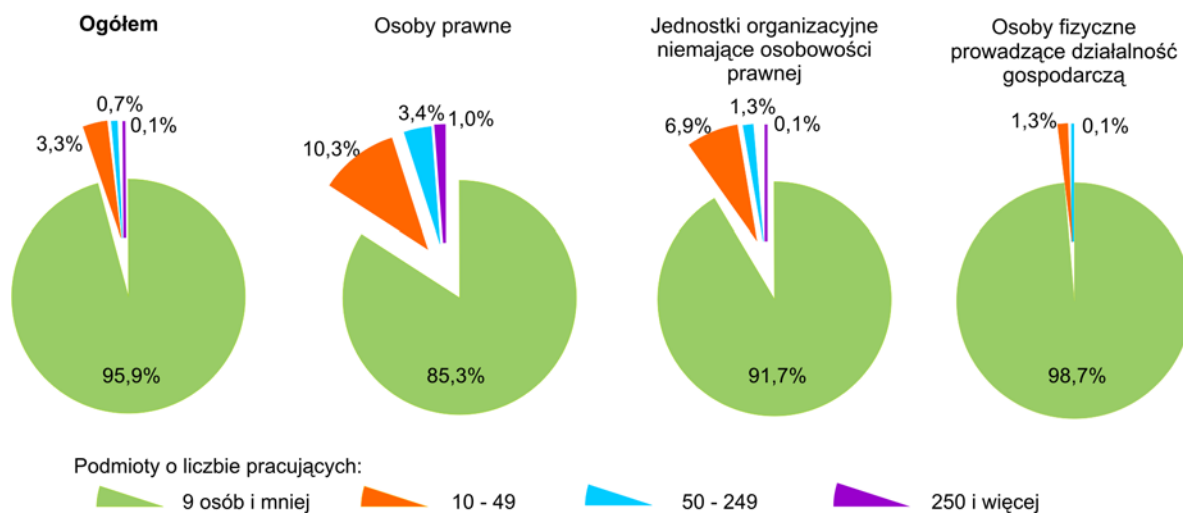

W strukturze podmiotów gospodarki narodowej w województwie dolnośląskim w końcu 2010 r. najliczniej reprezentowana była sekcja handel; naprawa pojazdów samochodowych, której udział wyniósł 26,6% (w kraju 28,1%), a kolejno sekcja budownictwo – 11,9% (tak samo, jak w kraju) oraz obsługa rynku nieruchomości – 10,3% (w kraju 5,0%). Sekcja obsługa rynku nieruchomości jest w województwie dolnośląskim wyjątkowo liczna i jest to jedyna sekcja, której udział w liczbie podmiotów ogółem jest wyższy niż w kraju. Dolnośląskie skupia aż 17,5% wszystkich podmiotów działających w tej sekcji w kraju – 1. lokata przed województwem mazowieckim (13,9%).

Wzrost liczby podmiotów gospodarczych w porównaniu z 2009 r. odnotowano we wszystkich sekcjach, w tym największy w sekcji informacja i komunikacja – o 12,0%.

PODMIOTY GOSPODARKI NARODOWEJ WEDŁUG SEKTORÓW WŁASNOŚCI I SEKCJI PKD W 2010 R.

Stan w dniu 31 XII

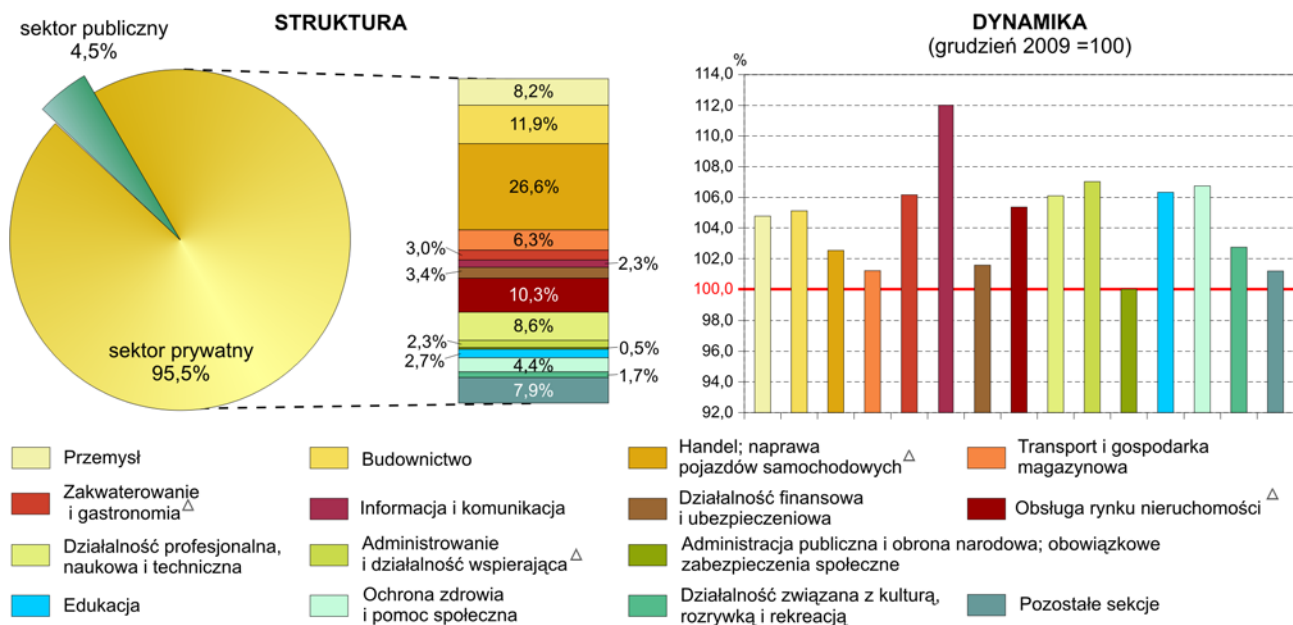

W końcu 2010 r. w województwie dolnośląskim było 24,8 tys. **spółek handlowych**, tj. 8,2% spółek handlowych w kraju, w tym 6,5 tys. z udziałem kapitału zagranicznego (9,5% zarejestrowanych w kraju). Pod względem liczby spółek handlowych z udziałem kapitału zagranicznego województwo dolnośląskie zajmowało 2 miejsce w kraju, po województwie mazowieckim (37,5%). Zdecydowaną większość spółek handlowych stanowiły spółki kapitałowe – 21,7 tys. (87,6%), w tym spółki z ograniczoną odpowiedzialnością – 21,0 tys. (96,8% spółek kapitałowych). Pozostałe 3,1 tys. spółek handlowych to spółki osobowe, wśród których zdecydowaną większość stanowiły spółki jawne – 2,3 tys. (75,1% spółek osobowych). W porównaniu do 2009 r. liczba spółek handlowych ogółem zwiększyła się o 1,6 tys., tj. o 6,9%, w tym liczba spółek kapitałowych o 6,5%, a spółek osobowych o 9,9%. Pod względem dynamiki liczby spółek osobowych w porównaniu do 2009 r. województwo dolnośląskie znacznie przewyższało średnią wartość krajową (7,6%) i zajmowało 2. lokatę po województwie mazowieckim (10,6%).

Liczba spółek handlowych z udziałem kapitału zagranicznego wzrosła o 0,2 tys., tj. o 2,8%.

STRUKTURA SPÓŁEK HANDLOWYCH WEDŁUG FORM PRAWNYCH

Stan w dniu 31 XII

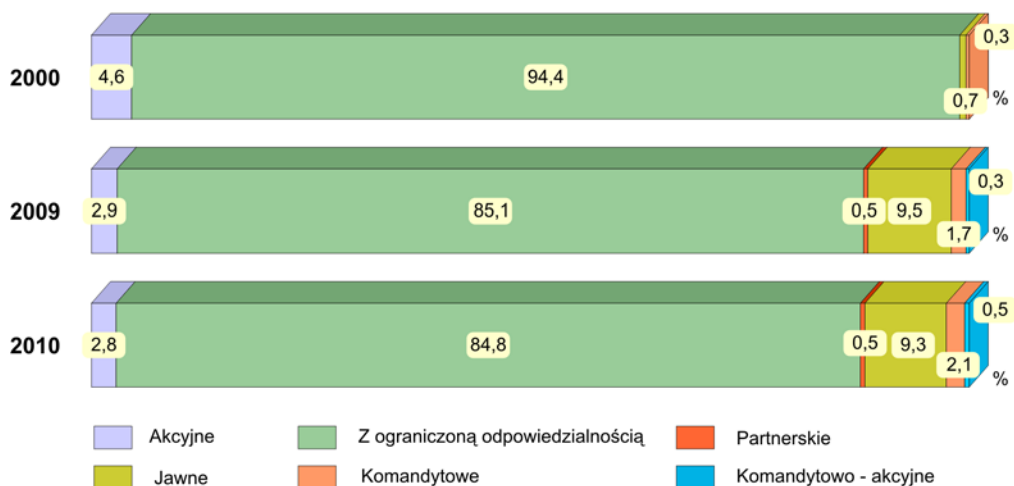

Liczba zarejestrowanych **spółek cywilnych** w końcu 2010 r. wyniosła 23,2 tys., tj. 8,5% spółek cywilnych w kraju (5. lokata po województwie mazowieckim, śląskim, małopolskim i wielkopolskim). Było ich o 1,2% mniej niż w 2009 r.

W końcu 2010 r. w województwie dolnośląskim działało 14 **przedsiębiorstw państwowych**, tj. 5,7% przedsiębiorstw państwowych w kraju. W ciągu roku ich liczba pozostała na niezmiennym poziomie, podczas gdy w kraju zmniejszyła się o 14,9%. Spadek liczby przedsiębiorstw państwowych wystąpił w 13 województwach, w pozostałych ich liczba nie zmieniła się.

W porównaniu do 2009 r. liczba **spółdzielni** zmniejszyła się o 0,5% i w końcu 2010 r. było ich 1371, tj. 8,0% spółdzielni w kraju (3. lokata po województwie mazowieckim i wielkopolskim). Spadek liczby spółdzielni w porównaniu do 2009 r. wystąpił w 9 województwach, w 6 odnotowano ich wzrost, a w jednym ich liczba nie zmieniła się.

We wszystkich województwach odnotowano znaczny wzrost liczby **fundacji**. W województwie dolnośląskim w końcu 2010 r. działały 1002 fundacje – o 128, czyli 14,6% więcej niż rok wcześniej. Stanowiło to 8,1% fundacji w kraju (3. lokata po województwie mazowieckim i małopolskim).

Również we wszystkich województwach wzrosła liczba stowarzyszeń i organizacji społecznych. W województwie dolnośląskim było ich 7,2 tys., tj. o 5,6% więcej niż w 2009 r. Stanowiło to 7,9% stowarzyszeń i organizacji społecznych w kraju (5. lokata po województwie mazowieckim, wielkopolskim, śląskim i małopolskim).

W ciągu 2010 r. do rejestru REGON **wpisanych zostało** 33,4 tys. **nowych podmiotów gospodarczych** (o 13,5% więcej niż przed rokiem), w tym 27,9 tys. osób fizycznych prowadzących działalność gospodarczą, 2,7 tys. spółek i 12 spółdzielni. Nowe podmioty zarejestrowano głównie w sekcjach: handel; naprawa pojazdów samochodowych – 9,0 tys. (26,8% ogółu nowych podmiotów), budownictwo – 5,0 tys. (14,9%) oraz działalność profesjonalna, naukowa i techniczna – 3,0 tys. (8,8%).

W 2010 r. z rejestru **wykreślono** 19,2 tys. **podmiotów gospodarczych** (o 34,0% mniej niż rok wcześniej), w tym 18,0 tys. osób fizycznych prowadzących działalność gospodarczą, 0,8 tys. spółek i 19 spółdzielni. Największą liczbę wyrejestrowanych podmiotów odnotowano w sekcjach: handel; naprawa pojazdów samochodowych – 6,3 tys. (33,0% ogółu wyrejestrowanych podmiotów) oraz budownictwo – 3,1 tys. (16,4%).

STRUKTURA PODMIOTÓW GOSPODARKI NARODOWEJ NOWO ZAREJESTROWANYCH I WYREJESTROWANYCH WEDŁUG SEKCJI PKD W 2010 R.

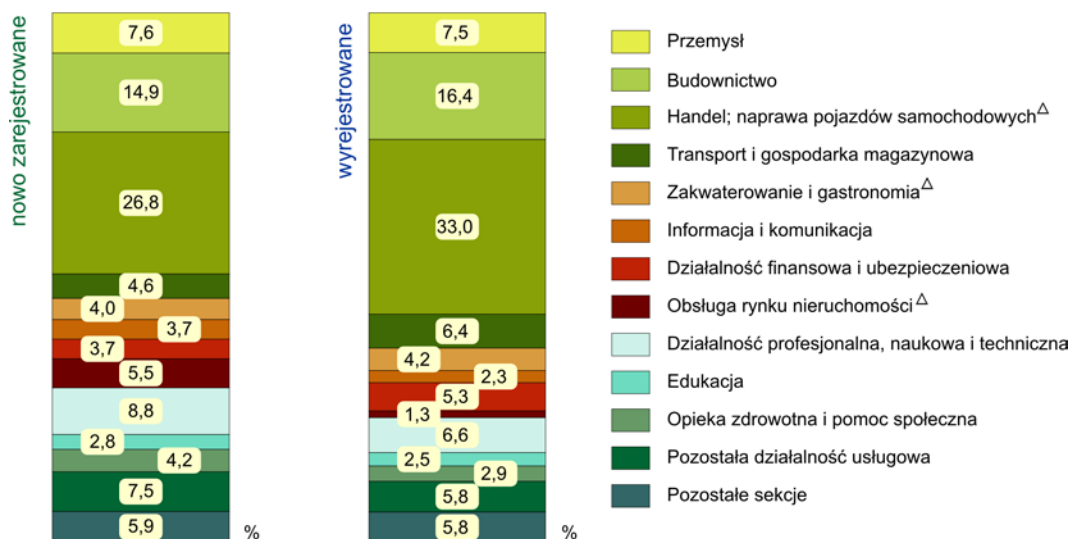

Najwięcej podmiotów gospodarki narodowej (ponad 30%) zarejestrowano we Wrocławiu – 101,4 tys., a najmniej w powiecie górskim – 2,7 tys. (niespełna 1%). Wskaźnik określający liczbę podmiotów na 10 tys. ludności świadczy o poziomie przedsiębiorczości. Korzystając z metody trzech średnich powiaty podzielono na 4 grupy w zależności od wartości wskaźnika w powiecie.

Do pierwszej grupy (wysoki poziom przedsiębiorczości) zostały zaklasyfikowane wszystkie miasta na prawach powiatu (Wrocław, Jelenia Góra, Legnica) oraz powiat jeleniogórski. Natomiast w grupie o bardzo niskim poziomie przedsiębiorczości znalazły się powiaty: milicki, bolesławiecki, legnicki, strzeliński, wołowski, lwówecki, górski i polkowicki.

POWIATY WOJEWÓDZTWA DOLNOŚLĄSKIEGO WEDŁUG POZIOMU PRZEDSIĘBIORCZOŚCI W 2010 R.

Stan w dniu 31 XII

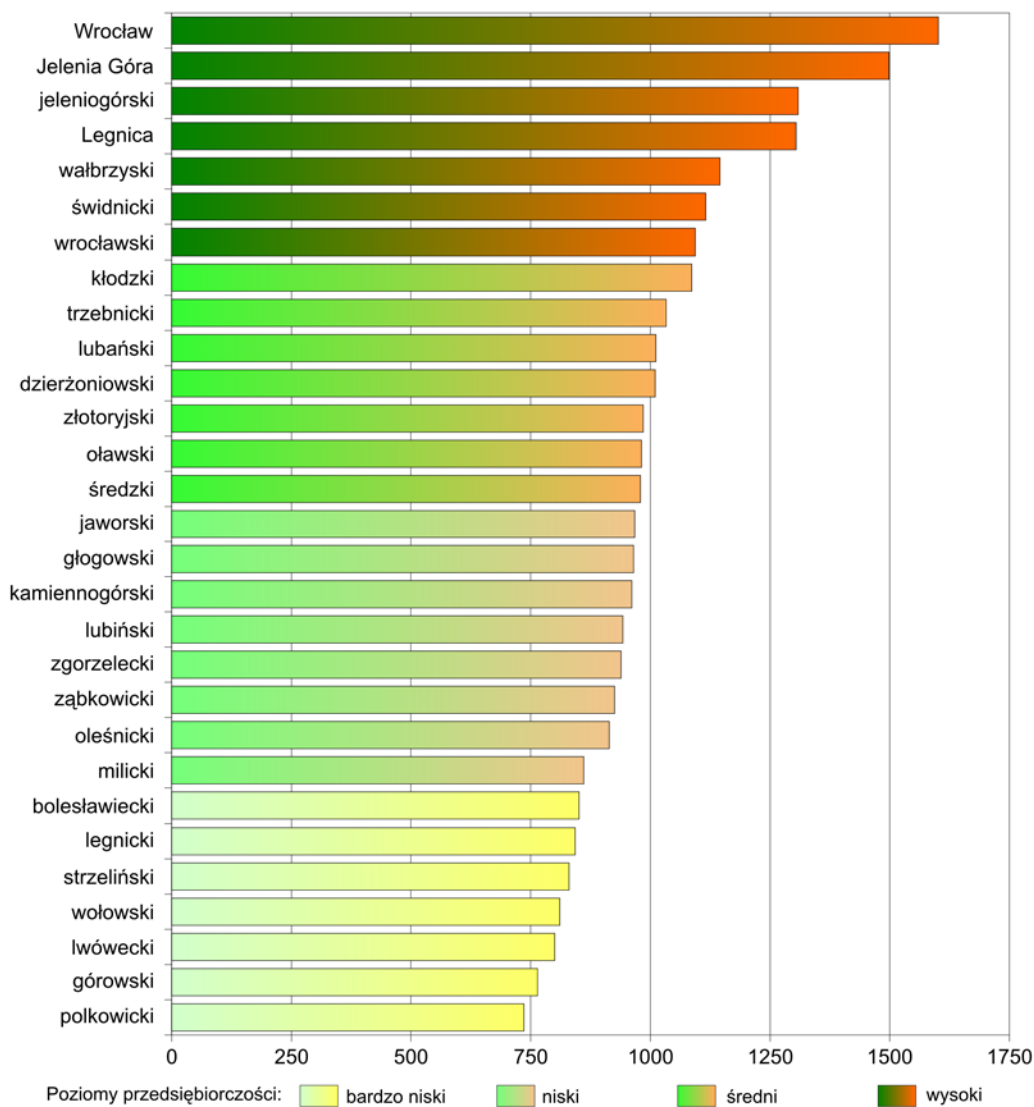

**PODMIOTY GOSPODARKI NARODOWEJ WEDŁUG WYBRANYCH FORM ORGANIZACYJNO-PRAWNYCH
W LATACH 2000-2010 R.**
Stan w dniu 31 XII

przedsiębiorstwa państwowe

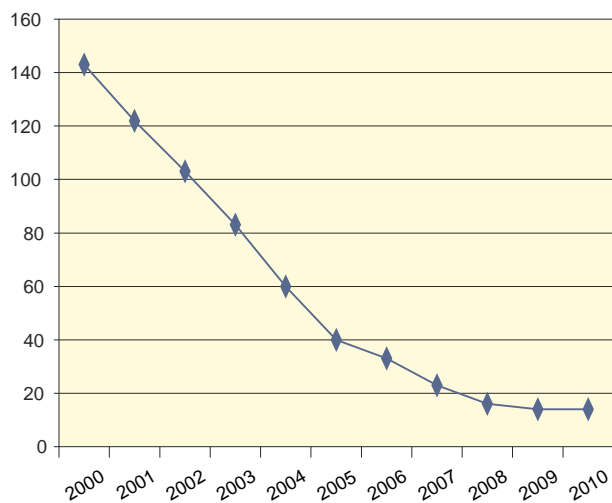

spółki handlowe

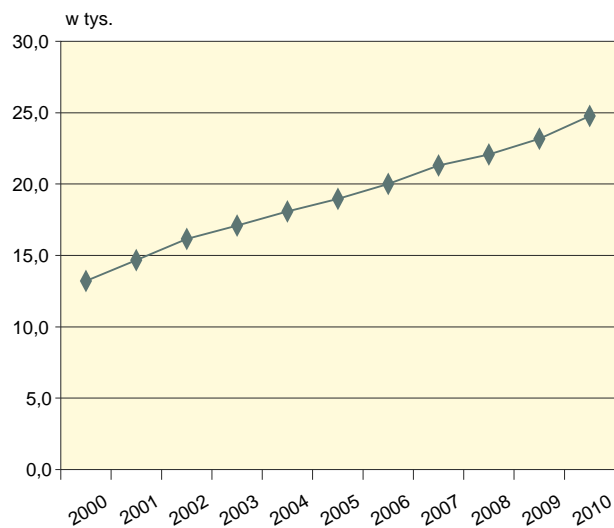

spółki cywilne

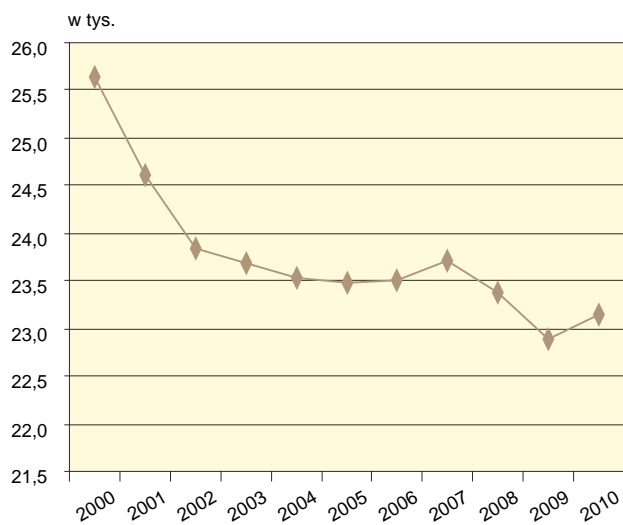

spółdzielnie

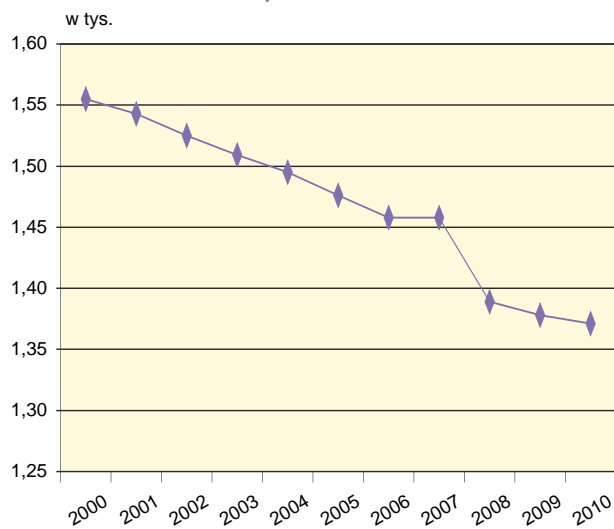

fundacje

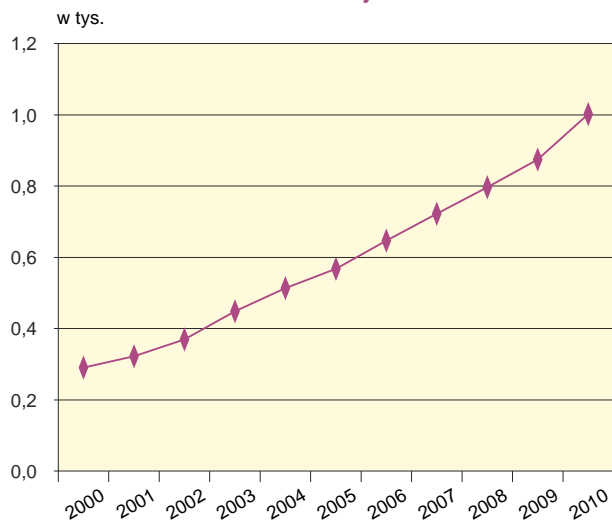

stowarzyszenia i organizacje społeczne

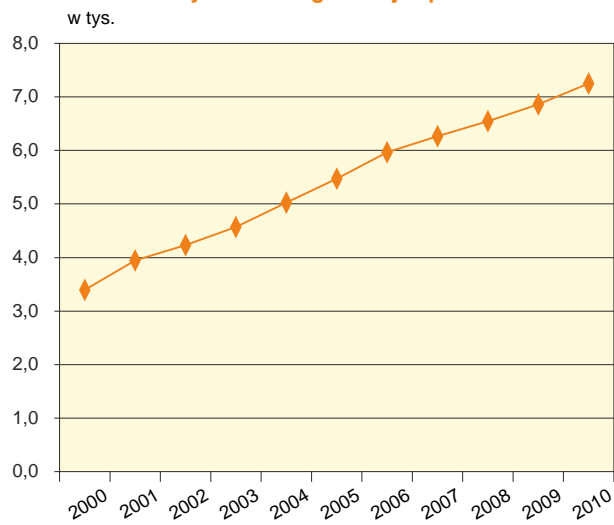

TABLICE PRZEGLĄDOWE
REVIEW TABLES

TABL. I. PODMIOTY GOSPODARKI NARODOWEJ WEDŁUG SEKTORÓW WŁASNOŚCI I FORM ORGANIZACYJNO-PRAWNYCH
W LATACH 2000-2010

Stan w dniu 31 XII

ENTITIES OF THE NATIONAL ECONOMY BY OWNERSHIP SECTORS AND ORGANIZATIONAL-LEGAL FORMS IN 2000-2010

As of 31 XII

WYSZCZEGÓLNIENIE SPECIFICATION		2000	2005	2006	2007	2008	2009	2010
a – w liczbach bezwzględnych <i>in absolute numbers</i>								
b – poprzedni rok = 100 <i>previous year = 100</i>								
OGÓŁEM	a	269650	302615	303050	308308	316720	316811	331247
TOTAL	b	102,3	99,4	100,1	101,7	102,7	100,0	104,6
WEDŁUG SEKTORÓW WŁASNOŚCI BY OWNERSHIP SECTORS								
Sektor: Sector:								
publiczny	a	9223	16947	17476	17949	14786	14527	14978
<i>public</i>	b	169,6	106,9	103,1	102,7	82,4	98,2	103,1
prywatny	a	260427	285668	285574	290359	301934	302284	316269
<i>private</i>	b	100,9	99,0	100,0	101,7	104,0	100,1	104,6
WEDŁUG FORM ORGANIZACYJNO-PRAWNYCH BY ORGANIZATIONAL-LEGAL FORMS								
z ogółem: <i>of total:</i>								
Przedsiębiorstwa państwowe	a	143	40	33	23	16	14	14
<i>State owned enterprises</i>	b	76,9	66,7	82,5	69,7	69,6	87,5	100,0
Spółki: Companies:								
handlowe	a	13211	18966	20021	21314	22060	23188	24782
<i>commercial</i>	b	109,6	104,9	105,6	106,5	103,5	105,1	106,9
cywilne	a	25643	23476	23506	23701	23387	22882	23157
<i>civil law partnerships</i>	b	102,0	99,7	100,1	100,8	98,7	97,8	101,2
pozostałe	a	54	60	58	59	57	55	55
<i>others</i>	b	103,8	96,8	96,7	101,7	96,6	96,5	100,0
Spółdzielnie	a	1555	1476	1458	1458	1389	1378	1371
<i>Co-operatives</i>	b	98,1	82,2	98,8	100,0	95,3	99,2	99,5
Fundacje	a	290	568	647	722	797	874	1002
<i>Foundations</i>	b	103,9	110,7	113,9	111,6	110,4	109,7	114,6
Stowarzyszenia i organizacje społeczne	a	3396	5471	5967	6268	6546	6862	7249
<i>Associations and social organizations</i>	b	131,4	108,8	109,1	105,0	104,4	104,8	105,6
Osoby fizyczne prowadzące działalność gospodarczą	a	211096	222458	218939	220798	227079	224925	235003
<i>Natural persons conducting economic activity</i>	b	99,0	97,5	98,4	100,8	102,8	99,1	104,5

TABL. II. **PODMIOTY GOSPODARKI NARODOWEJ WEDŁUG LICZBY PRACUJĄCYCH W LATACH 2000-2010**

Stan w dniu 31 XII

ENTITIES OF THE NATIONAL ECONOMY BY NUMBER OF EMPLOYED PERSONS IN 2000-2010

As of 31 XII

WYSZCZEGÓLNIENIE SPECIFICATION										
a – w liczbach bezwzględnych <i>in absolute numbers</i>		2000 ¹	2003	2004	2005	2006	2007	2008	2009	2010
b – poprzedni rok = 100 <i>previous year = 100</i>										
OGÓŁEM	a	269531	305888	304474	302615	303050	308308	316720	316811	331247
TOTAL	b	.	103,7	99,5	99,4	100,1	101,7	102,7	100,0	104,6
o liczbie pracujących: <i>with number of employed persons:</i>										
9 osób i mniej	a	258781	293930	292339	290315	290671	295704	303665	303373	317754
<i>and less</i>	b	.	103,6	99,5	99,3	100,1	101,7	102,7	99,9	104,7
10-49	a	8023	9506	9712	9909	10007	10206	10564	10906	10953
.....	b	.	106,3	102,2	102,0	101,0	102,0	103,5	103,2	100,4
50-249	a	2244	2071	2053	2028	2011	2034	2109	2141	2149
.....	b	.	97,5	99,1	98,8	99,2	101,1	103,7	101,5	100,4
250 i więcej osób	a	483	381	370	363	361	364	382	391	391
<i>and more</i>	b	.	91,1	97,1	98,1	99,4	100,8	104,9	102,4	100,0

1 Bez gospodarstw pomocniczych.

1 Excluding subsidiary farms.

TABL. III. **PODMIOTY GOSPODARKI NARODOWEJ WEDŁUG FORM FINANSOWANIA W LATACH 2001-2010**

Stan w dniu 31 XII

ENTITIES OF THE NATIONAL ECONOMY BY FINANCING FORMS IN 2001-2010

As of 31 XII

FORMY FINANSOWANIA FINANCING FORMS										
a – w liczbach bezwzględnych <i>in absolute numbers</i>		2001	2003	2004	2005	2006	2007	2008	2009	2010
b – poprzedni rok = 100 <i>previous year = 100</i>										
OGÓŁEM	a	281880	305888	304474	302615	303050	308308	316720	316811	331247
TOTAL	b	.	103,7	99,5	99,4	100,1	101,7	102,7	100,0	104,6
Jednostki samofinansujące się	a	278028	301347	299921	298082	298523	303781	312320	312517	326940
<i>Self-financing entities</i>	b	.	103,7	99,5	99,4	100,1	101,8	102,8	100,1	104,6
osoby prawne	a	22673	25101	26460	27806	29373	30861	31544	32854	34678
<i>legal persons</i>	b	.	105,1	105,4	105,1	105,6	105,1	102,2	104,2	105,6
jednostki organizacyjne niemające osobowości prawnej	a	36978	42680	45217	47818	50211	52122	53697	54738	57259
<i>organizational entities without legal personality</i>	b	.	106,0	105,9	105,8	105,0	103,8	103,0	101,9	104,6
osoby fizyczne prowadzące działalność gospodarczą	a	218377	233566	228244	222458	218939	220798	227079	224925	235003
<i>natural persons conducting economic activity</i>	b	.	103,1	97,7	97,5	98,4	100,8	102,8	99,1	104,5
Jednostki budżetowe	a	3215	4050	4099	4092	4105	4123	4013	3913	3978
<i>Budget entities</i>	b	.	106,6	101,2	99,8	100,3	100,4	97,3	97,5	101,7
osoby prawne	a	93	35	40	34	34	8	15	16	9
<i>legal persons</i>	b	.	57,4	114,3	85,0	100,0	23,5	44,1	106,7	56,3
jednostki organizacyjne niemające osobowości prawnej	a	3122	4015	4059	4058	4071	4115	3998	3897	3969
<i>organizational entities without legal personality</i>	b	.	107,4	101,1	100,0	100,3	101,1	97,2	97,5	101,8
Zakłady budżetowe	a	637	491	454	441	422	404	387	381	329
<i>Budget institutions</i>	b	.	91,4	92,5	97,1	95,7	95,7	95,8	98,4	86,4
osoby prawne	a	80	9	4	4	7	-	1	1	1
<i>legal persons</i>	b	.	45,0	44,4	100,0	175,0	-	x	100,0	100,0
jednostki organizacyjne niemające osobowości prawnej	a	557	482	450	437	415	404	386	380	328
<i>organizational entities without legal personality</i>	b	.	93,2	93,4	97,1	95,0	97,3	95,5	98,4	86,3

DYNAMIKA LICZBY PODMIOTÓW GOSPODARKI NARODOWEJ WEDŁUG PODREGIONÓW I POWIATÓW W 2010 R.

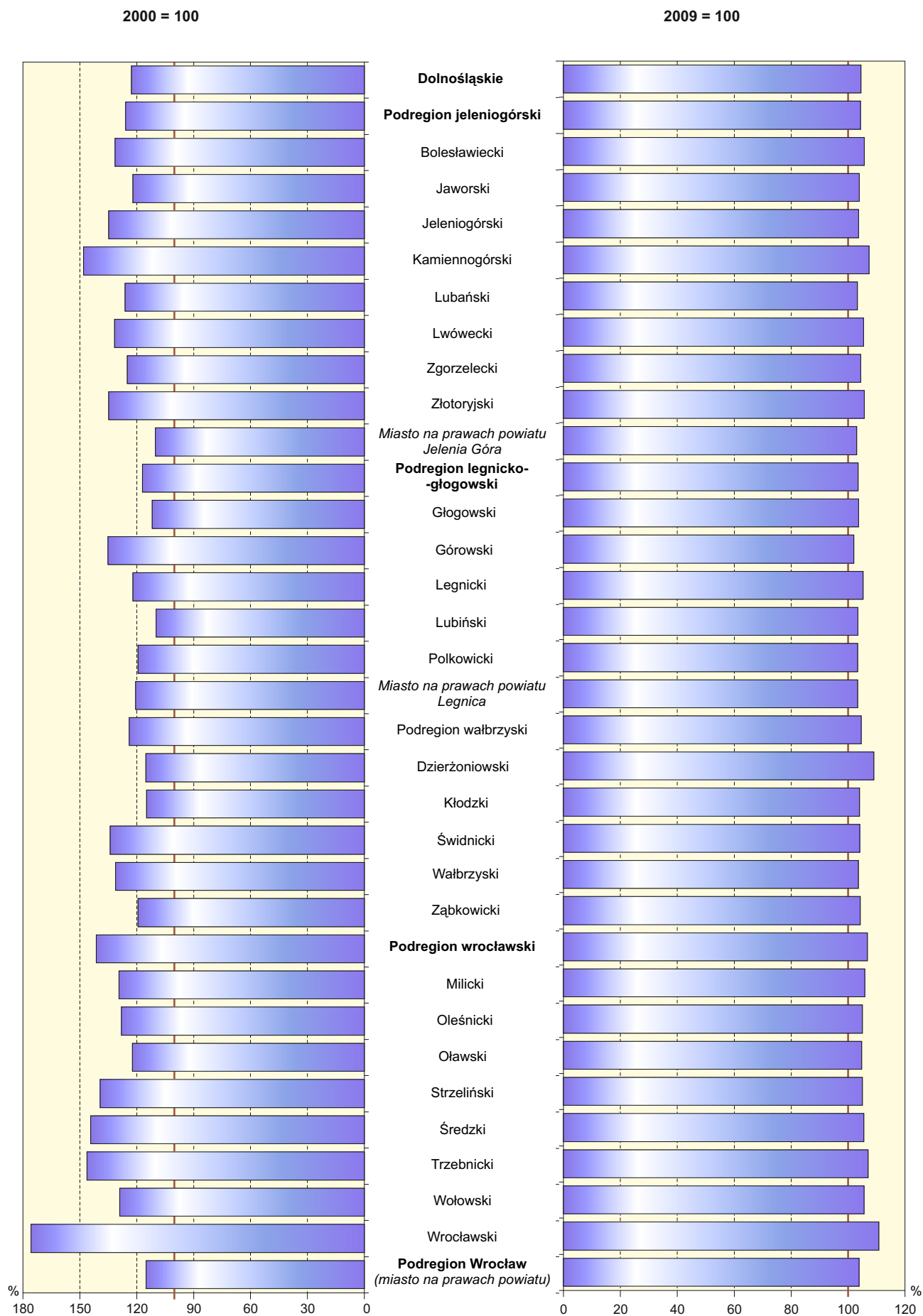

TABL. IV. PODMIOTY GOSPODARKI NARODOWEJ W UKŁADZIE PODREGIONÓW I POWIATÓW W LATACH 2000-2010

Stan w dniu 31 XII

ENTITIES OF THE NATIONAL ECONOMY BY SUBREGIONS AND POWIATS IN 2000-2010

As of 31 XII

WYSZCZEGÓLNIENIE SPECIFICATION		2000	2005	2006	2007	2008	2009	2010
a – w liczbach bezwzględnych <i>in absolute numbers</i>								
b – poprzedni rok = 100 <i>previous year = 100</i>								
WOJEWÓDZTWO	a	269650	302615	303050	308308	316720	316811	331247
VOIVODSHIP	b	102,3	99,4	100,1	101,7	102,7	100,0	104,6
Podregion jeleniogórski.....	a	48029	54365	53634	54748	56774	57905	60451
Subregion	b	100,5	101,8	98,7	102,1	103,7	102,0	104,4
Powiaty: <i>Powiats:</i>								
bolesławiecki.....	a	5769	6983	6557	6752	6970	7178	7585
	b	99,7	102,5	93,9	103,0	103,2	103,0	105,7
jaworski.....	a	4087	4344	4395	4481	4676	4799	4989
	b	106,1	98,7	101,2	102,0	104,4	102,6	104,0
jeleniogórski.....	a	6205	7195	7346	7485	7880	8067	8364
	b	98,6	102,8	102,1	101,9	105,3	102,4	103,7
kamiennogórski.....	a	2944	3585	3662	3750	3981	4058	4358
	b	99,0	100,0	102,1	102,4	106,2	101,9	107,4
lubański	a	4480	4726	4973	5209	5399	5473	5654
	b	98,4	102,8	105,2	104,7	103,6	101,4	103,3
lwówecki	a	2861	3044	3104	3244	3472	3571	3766
	b	102,5	100,0	102,0	104,5	107,0	102,9	105,5
zgorzelecki.....	a	6937	7954	7940	8017	8290	8308	8674
	b	97,5	100,5	99,8	101,0	103,4	100,2	104,4
złotoryjski.....	a	3317	3868	3882	3968	4095	4231	4471
	b	105,4	100,3	100,4	102,2	103,2	103,3	105,7
Miasto na prawach powiatu <i>City with powiat status</i>								
Jelenia Góra.....	a	11429	12666	11775	11842	12011	12220	12590
	b	101,3	103,9	93,0	100,6	101,4	101,7	103,0
Podregion legnicko-głogowski.....	a	37388	40375	40262	40945	41677	42258	43763
Subregion	b	105,2	99,7	99,7	101,7	101,8	101,4	103,6
Powiaty: <i>Powiats:</i>								
głogowski.....	a	7570	8003	7998	8139	8207	8166	8471
	b	103,8	99,9	99,9	101,8	100,8	99,5	103,7
górowski	a	2051	2291	2340	2424	2596	2715	2771
	b	104,2	99,1	102,1	103,6	107,1	104,6	102,1
legnicki.....	a	3714	3808	3894	4058	4192	4305	4532
	b	104,7	98,3	102,3	104,2	103,3	102,7	105,3
lubiński.....	a	9011	9575	9417	9393	9478	9565	9897
	b	105,3	97,2	98,3	99,7	100,9	100,9	103,5
polkowicki	a	3809	4137	4024	4194	4243	4396	4543
	b	107,8	98,9	97,3	104,2	101,2	103,6	103,3
Miasto na prawach powiatu <i>City with powiat status</i>								
Legnica	a	11233	12561	12589	12737	12961	13111	13549
	b	105,5	102,5	100,2	101,2	101,8	101,2	103,3

TABL. IV. PODMIOTY GOSPODARKI NARODOWEJ W UKŁADZIE PODREGIONÓW I POWIATÓW W LATACH 2000-2010 (dok.)

Stan w dniu 31 XII

ENTITIES OF THE NATIONAL ECONOMY BY SUBREGIONS AND POWIATS IN 2000-2010 (cont.)

As of 31 XII

WYSZCZEGÓLNIENIE SPECIFICATION		2000	2005	2006	2007	2008	2009	2010
a – w liczbach bezwzględnych <i>in absolute numbers</i>								
b – poprzedni rok = 100 <i>previous year = 100</i>								
Podregion wałbrzyski.....	a	58542	71678	72785	73556	74793	69351	72570
Subregion	b	101,2	99,3	101,5	101,1	101,7	92,7	104,6
Powiaty:								
<i>Powiats:</i>								
dzierżoniowski	a	9046	10246	10433	10626	10861	9558	10423
	b	100,0	98,6	101,8	101,8	102,2	88,0	109,1
kłodzki	a	15399	18576	18790	18996	19187	16994	17676
	b	101,9	99,3	101,2	101,1	101,0	88,6	104,0
świdnicki	a	13247	16692	17042	17318	17675	17061	17758
	b	101,9	100,6	102,1	101,6	102,1	96,5	104,1
wałbrzyski	a	15562	20328	20513	20551	20667	19687	20404
	b	100,1	99,7	100,9	100,2	100,6	95,3	103,6
ząbkowicki	a	5288	5836	6007	6065	6403	6051	6309
	b	102,3	95,3	102,9	101,0	105,6	94,5	104,3
Podregion wrocławski.....	a	37542	43150	43415	45278	47874	49702	53060
Subregion	b	103,0	98,2	100,6	104,3	105,7	103,8	106,8
Powiaty:								
<i>Powiats:</i>								
milicki.....	a	2469	2903	2819	2888	2975	3017	3193
	b	102,7	93,6	97,1	102,4	103,0	101,4	105,8
oleśnicki.....	a	7453	8194	8237	8498	8860	9085	9541
	b	106,0	99,9	100,5	103,2	104,3	102,5	105,0
oławski.....	a	5853	6384	6307	6486	6752	6828	7155
	b	103,4	97,3	98,8	102,8	104,1	101,1	104,8
strzeliński.....	a	2613	2898	2965	3102	3360	3466	3641
	b	105,4	98,7	102,3	104,6	108,3	103,2	105,0
średzki	a	3425	3996	4108	4308	4532	4685	4944
	b	101,9	98,9	102,8	104,9	105,2	103,4	105,5
trzebnicki	a	5649	6580	6574	6921	7403	7718	8260
	b	99,2	98,0	99,9	105,3	107,0	104,3	107,0
wołowski	a	2975	3522	3401	3415	3519	3634	3837
	b	108,2	97,2	96,6	100,4	103,0	103,3	105,6
wrocławski	a	7105	8673	9004	9660	10473	11269	12489
	b	100,6	99,3	103,8	107,3	108,4	107,6	110,8
Podregion Wrocław (miasto na prawach powiatu).....	a	88149	93047	92954	93781	95602	97595	101403
Subregion (city with powiat status)	b	102,6	98,5	99,9	100,9	101,9	102,1	103,9

**OSOBY PRAWNE I JEDNOSTKI ORGANIZACYJNE NIEMAJĄCE OSOBOWOŚCI PRAWNEJ
NA 10 TYS. LUDNOŚCI WEDŁUG PODREGIONÓW I POWIATÓW W 2010 R.**

Stan w dniu 31 XII

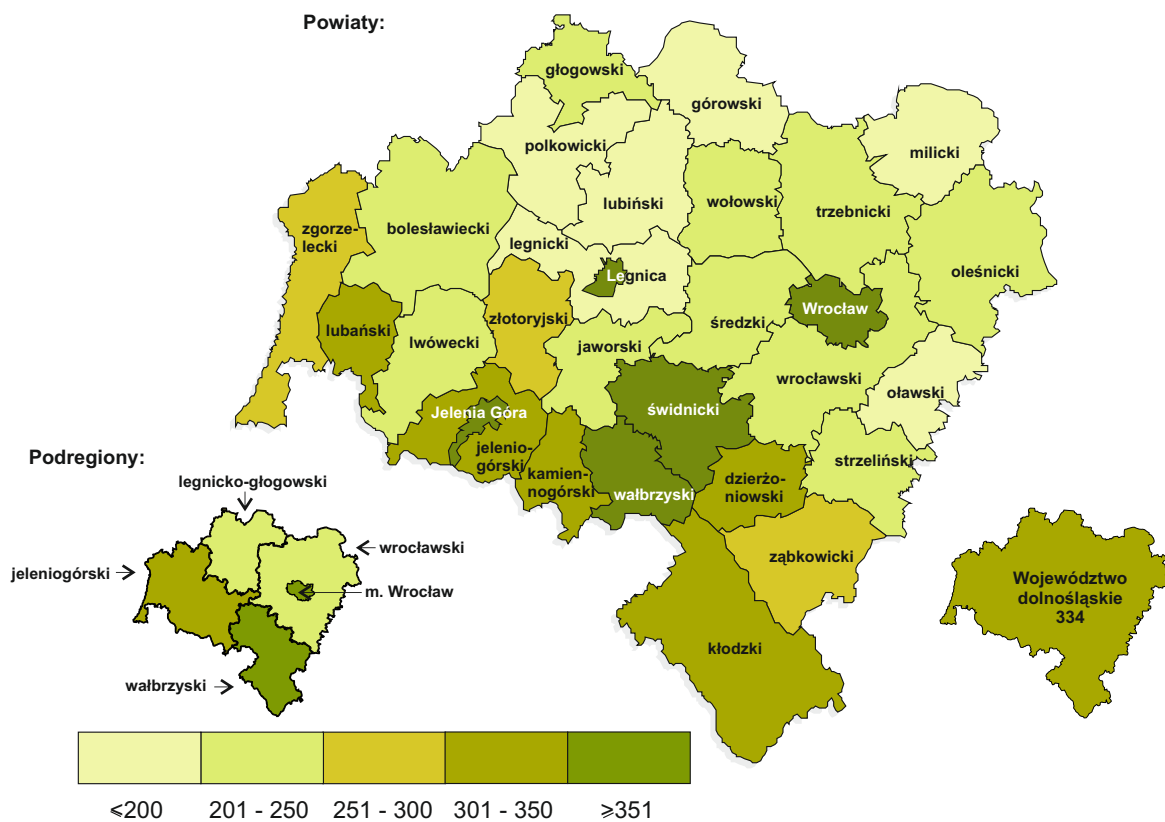

**OSOBY FIZYCZNE PROWADZĄCE DZIAŁALNOŚĆ GOSPODARCZĄ
NA 10 TYS. LUDNOŚCI WEDŁUG PODREGIONÓW I POWIATÓW W 2010 R.**

Stan w dniu 31 XII

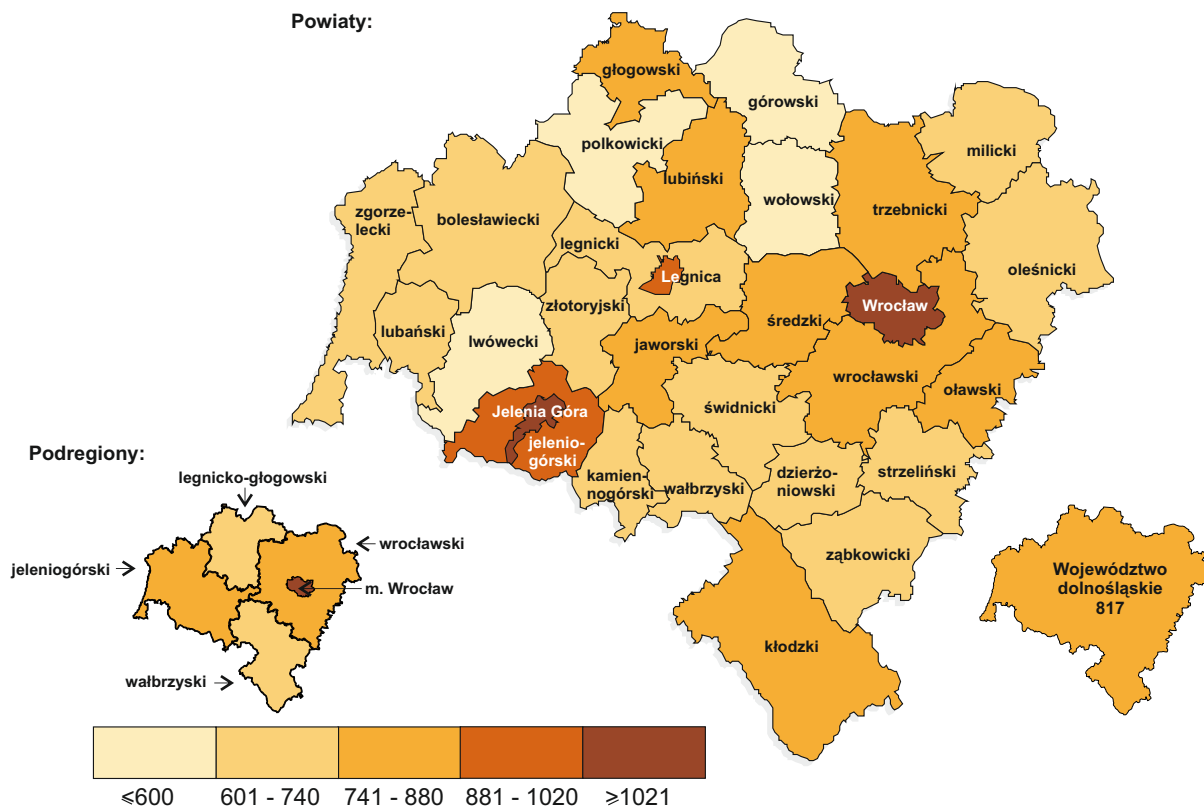

TABL.V. **PODMIOTY GOSPODARKI NARODOWEJ W UKŁADZIE PODREGIONÓW I POWIATÓW W LATACH 2009-2010**

Stan w dniu 31 XII

ENTITIES OF THE NATIONAL ECONOMY BY SUBREGIONS AND POWIATS IN 2009-2010

As of 31 XII

A. OGÓŁEM TOTAL

WYSZCZEGÓLNIENIE SPECIFICATION a – 2009 b – 2010 c – 2009 = 100	Ogółem <i>Grand total</i>	Sektor publiczny <i>Public sector</i>	Sektor prywatny <i>Private sector</i>	Osoby prawne i jednostki organizacyjne niemające osobowości prawnej <i>Legal persons and organizational entities without legal personality</i>								Osoby fizyczne prowadzące działalność gospodarczą <i>Natural persons conducting economic activity</i>
				razem total	przedsiębiorstwa państwowe <i>state owned enterprises</i>	w tym of which		spółdzielnie <i>co-operatives</i>	fundacje <i>foundations</i>	stowarzyszenia i organizacje społeczne <i>associations and social organizations</i>		
						spółki companies						
						razem total	w tym of which					
handlowe <i>commercial</i>	cywilne <i>civil law partnerships</i>											
WOJEWÓDZTWO VOIVODSHIP	a 316811	14527	302284	91886	14	46125	23188	22882	1378	874	6862	224925
b 331247	14978	316269	96244	14	47994	24782	23157	1371	1002	7249	235003	
c 104,6	103,1	104,6	104,7	100,0	104,1	106,9	101,2	99,5	114,6	105,6	104,5	
Podregion jeleniogórski..... Subregion	a 57905	3218	54687	16661	-	6480	3280	3188	254	93	1465	41244
b 60451	3345	57106	17421	-	6590	3372	3206	254	100	1557	43030	
c 104,4	103,9	104,4	104,6	-	101,7	102,8	100,6	100,0	107,5	106,3	104,3	
Powiaty: <i>Powiats:</i>												
bolesławiecki.....	a 7178	349	6829	2087	-	852	384	467	34	7	158	5091
b 7585	358	7227	2132	-	857	388	468	32	8	165	5453	
c 105,7	102,6	105,8	102,2	-	100,6	101,0	100,2	94,1	114,3	104,4	107,1	
jaworski.....	a 4799	195	4604	1086	-	490	197	291	32	3	142	3713
b 4989	207	4782	1133	-	504	205	297	30	4	145	3856	
c 104,0	106,2	103,9	104,3	-	102,9	104,1	102,1	93,8	133,3	102,1	103,9	
jeleniogórski.....	a 8067	350	7717	1921	-	802	462	338	27	18	178	6146
b 8364	356	8008	2025	-	820	478	340	27	19	188	6339	
c 103,7	101,7	103,8	105,4	-	102,2	103,5	100,6	100,0	105,6	105,6	103,1	
kamiennogórski.....	a 4058	466	3592	1426	-	430	214	215	14	6	103	2632
b 4358	484	3874	1479	-	437	220	216	14	6	110	2879	
c 107,4	103,9	107,9	103,7	-	101,6	102,8	100,5	100,0	100,0	106,8	109,4	
lubański	a 5473	349	5124	1654	-	509	257	250	30	7	125	3819
b 5654	359	5295	1731	-	520	266	252	30	7	130	3923	
c 103,3	102,9	103,3	104,7	-	102,2	103,5	100,8	100,0	100,0	104,0	102,7	
lwówecki	a 3571	199	3372	905	-	285	145	137	19	8	120	2666
b 3766	213	3553	984	-	300	152	145	20	8	131	2782	
c 105,5	107,0	105,4	108,7	-	105,3	104,8	105,8	105,3	100,0	109,2	104,4	
zgorzelecki.....	a 8308	398	7910	2527	-	889	394	494	33	11	241	5781
b 8674	408	8266	2657	-	902	413	488	34	12	255	6017	
c 104,4	102,5	104,5	105,1	-	101,5	104,8	98,8	103,0	109,1	105,8	104,1	
złotoryjski.....	a 4231	318	3913	1291	-	463	198	265	25	6	128	2940
b 4471	327	4144	1355	-	472	200	272	24	7	141	3116	
c 105,7	102,8	105,9	105,0	-	101,9	101,0	102,6	96,0	116,7	110,2	106,0	

TABL.V. **PODMIOTY GOSPODARKI NARODOWEJ W UKŁADZIE PODREGIONÓW I POWIATÓW W LATACH 2009-2010 (cd.)**

Stan w dniu 31 XII

ENTITIES OF THE NATIONAL ECONOMY BY SUBREGIONS AND POWIATS IN 2009-2010(cont.)

As of 31 XII

A. OGÓŁEM (cd.) TOTAL (cont.)

WYSZCZEGÓLNIENIE SPECIFICATION a – 2009 b – 2010 c – 2009 = 100	Ogółem <i>Grand total</i>	Sektor publiczny <i>Public sector</i>	Sektor prywatny <i>Private sector</i>	Osoby prawne i jednostki organizacyjne niemające osobowości prawnej <i>Legal persons and organizational entities without legal personality</i>								Osoby fizyczne prowadzące działalność gospodarczą <i>Natural persons conducting economic activity</i>
				razem total	przedsiębiorstwa państwowe <i>state owned enterprises</i>	w tym of which		spółdzielnie <i>co-operatives</i>	fundacje <i>foundations</i>	stowarzyszenia i organizacje społeczne <i>associations and social organizations</i>		
						spółki companies						
						razem total	w tym of which					
handlowe <i>commercial</i>	cywilne <i>civil law partnerships</i>											
Podregion jeleniogórski (dok.) Subregion (cont.)												
Miasto na prawach powiatu <i>City with powiat status</i>												
Jelenia Góra.....	a 12220 b 12590 c 103,0	594 633 106,6	11626 11957 102,8	3764 3925 104,3	- - -	1760 1778 101,0	1029 1050 102,0	731 728 99,6	40 43 107,5	27 29 107,4	270 292 108,1	8456 8665 102,5
Podregion legnicko-głogowski Subregion	a 42258 b 43763 c 103,6	1548 1621 104,7	40710 42142 103,5	10117 10594 104,7	7 7 100,0	5156 5282 102,4	2128 2239 105,2	3015 3030 100,5	162 159 98,1	64 71 110,9	1020 1078 105,7	32141 33169 103,2
Powiaty: <i>Powiats:</i>												
głogowski.....	a 8166 b 8471 c 103,7	265 266 100,4	7901 8205 103,8	1846 1901 103,0	- - -	1178 1195 101,4	437 450 103,0	737 741 100,5	23 23 100,0	8 10 125,0	178 185 103,9	6320 6570 104,0
górowski.....	a 2715 b 2771 c 102,1	190 196 103,2	2525 2575 102,0	690 722 104,6	- - -	241 246 102,1	107 106 99,1	129 135 104,7	31 31 100,0	1 1 100,0	61 69 113,1	2025 2049 101,2
legnicki.....	a 4305 b 4532 c 105,3	111 115 103,6	4194 4417 105,3	816 859 105,3	3 3 100,0	433 435 100,5	171 175 102,3	259 257 99,2	17 16 94,1	3 5 166,7	114 123 107,9	3489 3673 105,3
lubiński.....	a 9565 b 9897 c 103,5	199 215 108,0	9366 9682 103,4	1962 2068 105,4	2 2 100,0	1130 1174 103,9	460 494 107,4	670 680 101,5	31 31 100,0	10 11 110,0	254 268 105,5	7603 7829 103,0
polkowicki.....	a 4396 b 4543 c 103,3	160 164 102,5	4236 4379 103,4	1164 1215 104,4	- - -	487 496 101,8	204 205 100,5	282 290 102,8	21 21 100,0	5 5 100,0	169 180 106,5	3232 3328 103,0

TABL.V. **PODMIOTY GOSPODARKI NARODOWEJ W UKŁADZIE PODREGIONÓW I POWIATÓW W LATACH 2009-2010 (cd.)**

Stan w dniu 31 XII

ENTITIES OF THE NATIONAL ECONOMY BY SUBREGIONS AND POWIATS IN 2009-2010 (cont.)

As of 31 XII

A. OGÓŁEM (cd.) TOTAL (cont.)

WYSZCZEGÓLNIENIE SPECIFICATION a – 2009 b – 2010 c – 2009 = 100	Ogółem Grand total	Sektor publiczny Public sector	Sektor prywatny Private sector	Osoby prawne i jednostki organizacyjne niemające osobowości prawnej Legal persons and organizational entities without legal personality									Osoby fizyczne prowadzące działalność gospodarczą Natural persons conducting economic activity
				razem total	przedsiębiorstwa państwowe state owned enterprises	w tym of which			spółdzielnie co-operatives	fundacje foundations	stowarzyszenia i organizacje społeczne associations and social organizations		
						spółki companies							
						razem total	handlowe commercial	cywilne civil law partnerships					
Podregion legnicko-głogowski (dok.) Subregion (cont.)													
Miasto na prawach powiatu City with powiat status													
Legnica	a	13111	623	12488	3639	2	1687	749	938	39	37	244	9472
	b	13549	665	12884	3829	2	1736	809	927	37	39	253	9720
	c	103,3	106,7	103,2	105,2	100,0	102,9	108,0	98,8	94,9	105,4	103,7	102,6
Podregion wałbrzyski..... Subregion	a	69351	4968	64383	23491	5	9029	3431	5580	324	142	1430	45860
	b	72570	5198	67372	24560	5	9235	3560	5659	321	162	1503	48010
	c	104,6	104,6	104,6	104,6	100,0	102,3	103,8	101,4	99,1	114,1	105,1	104,7
Powiaty: Powiats:													
dzierżoniowski	a	9558	495	9063	2977	1	1329	485	841	34	26	196	6581
	b	10423	658	9765	3397	1	1353	499	851	34	28	207	7026
	c	109,1	132,9	107,7	114,1	100,0	101,8	102,9	101,2	100,0	107,7	105,6	106,8
kłodzki	a	16994	1216	15778	5282	1	1935	612	1320	71	32	390	11712
	b	17676	1223	16453	5498	1	1984	638	1343	69	37	414	12178
	c	104,0	100,6	104,3	104,1	100,0	102,5	104,2	101,7	97,2	115,6	106,2	104,0
świdnicki	a	17061	1083	15978	5920	3	2544	1043	1493	99	27	312	11141
	b	17758	1104	16654	6063	3	2588	1074	1507	101	30	322	11695
	c	104,1	101,9	104,2	102,4	100,0	101,7	103,0	100,9	102,0	111,1	103,2	105,0
wałbrzyski	a	19687	1845	17842	7564	-	2547	1026	1520	67	51	370	12123
	b	20404	1884	18520	7790	-	2609	1065	1543	66	58	388	12614
	c	103,6	102,1	103,8	103,0	-	102,4	103,8	101,5	98,5	113,7	104,9	104,1
ząbkowicki	a	6051	329	5722	1748	-	674	265	406	53	6	162	4303
	b	6309	329	5980	1812	-	701	284	415	51	9	172	4497
	c	104,3	100,0	104,5	103,7	-	104,0	107,2	102,2	96,2	150,0	106,2	104,5
Podregion wrocławski..... Subregion	a	49702	1671	48031	11189	1	5649	2699	2940	258	73	1128	38513
	b	53060	1702	51358	11890	1	5977	2928	3036	258	89	1216	41170
	c	106,8	101,9	106,9	106,3	100,0	105,8	108,5	103,3	100,0	121,9	107,8	106,9

TABL.V. **PODMIOTY GOSPODARKI NARODOWEJ W UKŁADZIE PODREGIONÓW I POWIATÓW W LATACH 2009-2010 (cd.)**

Stan w dniu 31 XII

ENTITIES OF THE NATIONAL ECONOMY BY SUBREGIONS AND POWIATS IN 2009-2010 (cont.)

As of 31 XII

A. OGÓŁEM (dok.) TOTAL (cont.)

WYSZCZEGÓLNIENIE SPECIFICATION a – 2009 b – 2010 c – 2009 = 100	Ogółem Grand total	Sektor publiczny Public sector	Sektor prywatny Private sector	Osoby prawne i jednostki organizacyjne niemające osobowości prawnej Legal persons and organizational entities without legal personality								Osoby fizyczne prowadzące działalność gospodarczą Natural persons conducting economic activity
				razem total	przedsiębiorstwa państwowe state owned enterprises	spółki companies		spółdzielnie co-operatives	fundacje foundations	stowarzyszenia i organizacje społeczne associations and social organizations		
						razem total	w tym of which					
							handlowe commercial				cywilne civil law partnerships	
Podregion wrocławski (dok.) Subregion (cont.)												
Powiaty: Powiats:												
milicki.....	a 3017	128	2889	701	-	245	91	152	17	4	93	2316
	b 3193	130	3063	725	-	255	97	156	17	5	96	2468
	c 105,8	101,6	106,0	103,4	-	104,1	106,6	102,6	100,0	125,0	103,2	106,6
oleśnicki.....	a 9085	381	8704	1960	-	925	384	539	46	15	162	7125
	b 9541	394	9147	2103	-	960	404	554	46	18	171	7438
	c 105,0	103,4	105,1	107,3	-	103,8	105,2	102,8	100,0	120,0	105,6	104,4
oławski.....	a 6828	179	6649	1356	-	846	374	471	33	5	109	5472
	b 7155	181	6974	1412	-	872	394	477	32	5	122	5743
	c 104,8	101,1	104,9	104,1	-	103,1	105,3	101,3	97,0	100,0	111,9	105,0
strzeliński.....	a 3466	144	3322	896	-	422	183	238	21	3	106	2570
	b 3641	150	3491	933	-	432	187	242	20	6	112	2708
	c 105,0	104,2	105,1	104,1	-	102,4	102,2	101,7	95,2	200,0	105,7	105,4
średzki.....	a 4685	158	4527	1076	-	531	243	287	31	4	109	3609
	b 4944	159	4785	1132	-	557	261	295	32	6	115	3812
	c 105,5	100,6	105,7	105,2	-	104,9	107,4	102,8	103,2	150,0	105,5	105,6
trzebnicki.....	a 7718	260	7458	1683	-	789	321	466	44	13	195	6035
	b 8260	261	7999	1780	-	833	349	482	44	16	214	6480
	c 107,0	100,4	107,3	105,8	-	105,6	108,7	103,4	100,0	123,1	109,7	107,4
wołowski.....	a 3634	190	3444	1109	1	365	153	212	24	9	111	2525
	b 3837	197	3640	1160	1	382	158	224	24	10	118	2677
	c 105,6	103,7	105,7	104,6	100,0	104,7	103,3	105,7	100,0	111,1	106,3	106,0
wrocławski.....	a 11269	231	11038	2408	-	1526	950	575	42	20	243	8861
	b 12489	230	12259	2645	-	1686	1078	606	43	23	268	9844
	c 110,8	99,6	111,1	109,8	-	110,5	113,5	105,4	102,4	115,0	110,3	111,1
Podregion Wrocław (miasto na prawach powiatu).....	a 97595	3122	94473	30428	1	19811	11650	8159	380	502	1819	67167
Subregion (city with powiat status)	b 101403	3112	98291	31779	1	20910	12683	8226	379	580	1895	69624
	c 103,9	99,7	104,0	104,4	100,0	105,5	108,9	100,8	99,7	115,5	104,2	103,7

TABL. V. PODMIOTY GOSPODARKI NARODOWEJ W UKŁADZIE PODREGIONÓW I POWIATÓW W LATACH 2009-2010 (cd.)

Stan w dniu 31 XII

ENTITIES OF THE NATIONAL ECONOMY BY SUBREGIONS AND POWIATS IN 2009-2010 (cont.)

As of 31 XII

B. WEDŁUG RODZAJU DZIAŁALNOŚCI BY THE TYPE OF ACTIVITY

WYSZCZEGÓLNIENIE SPECIFICATION a – 2009 b – 2010 c – 2009 = 100	Ogółem <i>Grand total</i>	Rolnictwo, leśnictwo, łowiectwo i rybactwo	Przemysł i budow- nictwo	Usługi	Rolnictwo, leśnictwo, łowiectwo i rybactwo	Przemysł i budow- nictwo	Usługi
		<i>Agriculture, forestry and fishing</i>	<i>Industry and con- struction</i>	<i>Services</i>	<i>Agriculture, forestry and fishing</i>	<i>Industry and con- struction</i>	<i>Services</i>
		w % ogółem <i>in % of total</i>					
WOJEWÓDZTWO	a 316811	6121	63327	247356	1,9	20,0	78,1
VOIVODSHIP	b 331247	6599	66476	258166	2,0	20,1	77,9
	c 104,6	107,8	105,0	104,4	x	x	x
Podregion jeleniogórski.....	a 57905	1465	11497	44943	2,5	19,9	77,6
Subregion	b 60451	1556	12243	46652	2,6	20,3	77,2
	c 104,4	106,2	106,5	103,8	x	x	x
Powiaty: <i>Powiats:</i>							
bolesławiecki.....	a 7178	272	1412	5494	3,8	19,7	76,5
	b 7585	291	1591	5703	3,8	21,0	75,2
	c 105,7	107,0	112,7	103,8	x	x	x
jaworski.....	a 4799	174	1196	3429	3,6	24,9	71,5
	b 4989	177	1279	3533	3,5	25,6	70,8
	c 104,0	101,7	106,9	103,0	x	x	x
jeleniogórski.....	a 8067	201	1683	6183	2,5	20,9	76,6
	b 8364	212	1728	6424	2,5	20,7	76,8
	c 103,7	105,5	102,7	103,9	x	x	x
kamiennogórski.....	a 4058	158	872	3028	3,9	21,5	74,6
	b 4358	171	970	3217	3,9	22,3	73,8
	c 107,4	108,2	111,2	106,2	x	x	x
lubański	a 5473	139	1220	4114	2,5	22,3	75,2
	b 5654	149	1247	4258	2,6	22,1	75,3
	c 103,3	107,2	102,2	103,5	x	x	x
lwówecki	a 3571	162	825	2584	4,5	23,1	72,4
	b 3766	170	892	2704	4,5	23,7	71,8
	c 105,5	104,9	108,1	104,6	x	x	x
zgorzelecki.....	a 8308	130	1291	6887	1,6	15,5	82,9
	b 8674	148	1415	7111	1,7	16,3	82,0
	c 104,4	113,8	109,6	103,3	x	x	x
złotoryjski.....	a 4231	145	909	3177	3,4	21,5	75,1
	b 4471	155	957	3359	3,5	21,4	75,1
	c 105,7	106,9	105,3	105,7	x	x	x
Miasto na prawach powiatu <i>City with powiat status</i>							
Jelenia Góra.....	a 12220	84	2089	10047	0,7	17,1	82,2
	b 12590	83	2164	10343	0,7	17,2	82,2
	c 103,0	98,8	103,6	102,9	x	x	x
Podregion legnicko-głogowski...	a 42258	880	8189	33187	2,1	19,4	78,5
Subregion	b 43763	923	8606	34233	2,1	19,7	78,2
	c 103,6	104,9	105,1	103,2	x	x	x
Powiaty: <i>Powiats:</i>							
głogowski.....	a 8166	115	1678	6372	1,4	20,5	78,0
	b 8471	137	1796	6538	1,6	21,2	77,2
	c 103,7	119,1	107,0	102,6	x	x	x
górowski	a 2715	113	572	2030	4,2	21,1	74,8
	b 2771	119	614	2038	4,3	22,2	73,5
	c 102,1	105,3	107,3	100,4	x	x	x
legnicki.....	a 4305	219	1019	3067	5,1	23,7	71,2
	b 4532	231	1061	3240	5,1	23,4	71,5
	c 105,3	105,5	104,1	105,6	x	x	x
lubiński.....	a 9565	206	1697	7662	2,2	17,7	80,1
	b 9897	205	1800	7892	2,1	18,2	79,7
	c 103,5	99,5	106,1	103,0	x	x	x
polkowicki	a 4396	140	954	3302	3,2	21,7	75,1
	b 4543	146	962	3435	3,2	21,2	75,6
	c 103,3	104,3	100,8	104,0	x	x	x
Miasto na prawach powiatu <i>City with powiat status</i>							
Legnica	a 13111	87	2269	10754	0,7	17,3	82,0
	b 13549	85	2373	11090	0,6	17,5	81,9
	c 103,3	97,7	104,6	103,1	x	x	x

TABL. V. **PODMIOTY GOSPODARKI NARODOWEJ W UKŁADZIE PODREGIONÓW I POWIATÓW W LATACH 2009-2010 (cd.)**

Stan w dniu 31 XII

ENTITIES OF THE NATIONAL ECONOMY BY SUBREGIONS AND POWIATS IN 2009-2010 (cont.)

As of 31 XII

B. WEDŁUG RODZAJU DZIAŁALNOŚCI (dok.) BY THE TYPE OF ACTIVITY (cont.)

WYSZCZEGÓLNIENIE SPECIFICATION a – 2009 b – 2010 c – 2009 = 100	Ogółem <i>Grand total</i>	Rolnictwo, leśnictwo, łowiectwo i rybactwo <i>Agriculture, forestry and fishing</i>	Przemysł i budow- nictwo <i>Industry and con- struction</i>	Usługi <i>Services</i>	Rolnictwo, leśnictwo, łowiectwo i rybactwo <i>Agriculture, forestry and fishing</i>	Przemysł i budow- nictwo <i>Industry and con- struction</i>	Usługi <i>Services</i>	
		w % ogółem <i>in % of total</i>						
Podregion wałbrzyski.....	a	69351	1663	13323	54365	2,4	19,2	78,4
Subregion	b	72570	1774	14051	56745	2,4	19,4	78,2
	c	104,6	106,7	105,5	104,4	x	x	x
Powiaty: <i>Powiats:</i>								
dzierżoniowski	a	9558	171	2283	7104	1,8	23,9	74,3
	b	10423	188	2448	7787	1,8	23,5	74,7
	c	109,1	109,9	107,2	109,6	x	x	x
kłodzki	a	16994	632	2794	13568	3,7	16,4	79,8
	b	17676	652	2942	14082	3,7	16,6	79,7
	c	104,0	103,2	105,3	103,8	x	x	x
świdnicki	a	17061	292	4016	12753	1,7	23,5	74,7
	b	17758	326	4227	13205	1,8	23,8	74,4
	c	104,1	111,6	105,3	103,5	x	x	x
wałbrzyski	a	19687	312	2913	16462	1,6	14,8	83,6
	b	20404	334	3060	17010	1,6	15,0	83,4
	c	103,6	107,1	105,0	103,3	x	x	x
ząbkowicki	a	6051	256	1317	4478	4,2	21,8	74,0
	b	6309	274	1374	4661	4,3	21,8	73,9
	c	104,3	107,0	104,3	104,1	x	x	x
Podregion wrocławski.....	a	49702	1725	12784	35193	3,5	25,7	70,8
Subregion	b	53060	1916	13561	37583	3,6	25,6	70,8
	c	106,8	111,1	106,1	106,8	x	x	x
Powiaty: <i>Powiats:</i>								
milicki.....	a	3017	152	657	2208	5,0	21,8	73,2
	b	3193	176	703	2314	5,5	22,0	72,5
	c	105,8	115,8	107,0	104,8	x	x	x
oleśnicki.....	a	9085	323	2459	6303	3,6	27,1	69,4
	b	9541	375	2552	6614	3,9	26,7	69,3
	c	105,0	116,1	103,8	104,9	x	x	x
oławski.....	a	6828	148	1793	4887	2,2	26,3	71,6
	b	7155	174	1881	5100	2,4	26,3	71,3
	c	104,8	117,6	104,9	104,4	x	x	x
strzeliński.....	a	3466	140	869	2457	4,0	25,1	70,9
	b	3641	153	933	2555	4,2	25,6	70,2
	c	105,0	109,3	107,4	104,0	x	x	x
średzki	a	4685	220	1267	3198	4,7	27,0	68,3
	b	4944	214	1335	3395	4,3	27,0	68,7
	c	105,5	97,3	105,4	106,2	x	x	x
trzebnicki	a	7718	271	2152	5295	3,5	27,9	68,6
	b	8260	302	2296	5662	3,7	27,8	68,5
	c	107,0	111,4	106,7	106,9	x	x	x
wołowski	a	3634	148	852	2634	4,1	23,4	72,5
	b	3837	147	900	2790	3,8	23,5	72,7
	c	105,6	99,3	105,6	105,9	x	x	x
wrocławski	a	11269	323	2735	8211	2,9	24,3	72,9
	b	12489	375	2961	9153	3,0	23,7	73,3
	c	110,8	116,1	108,3	111,5	x	x	x
Podregion Wrocław								
<i>(miasto na prawach powiatu).....</i>	a	97595	388	17534	79668	0,4	18,0	81,6
Subregion (city with powiat	b	101403	430	18015	82953	0,4	17,8	81,8
<i>status)</i>	c	103,9	110,8	102,7	104,1	x	x	x

TABL. V. **PODMIOTY GOSPODARKI NARODOWEJ W UKŁADZIE PODREGIONÓW I POWIATÓW W LATACH 2009-2010 (cd.)**

Stan w dniu 31 XII

ENTITIES OF THE NATIONAL ECONOMY BY SUBREGIONS AND POWIATS IN 2009-2010 (cont.)

As of 31 XII

C. WEDŁUG LICZBY PRACUJĄCYCH BY THE NUMBER OF EMPLOYED PERSONS

WYSZCZEGÓLNIENIE SPECIFICATION							
a – 2009		Ogółem	9 osób	10-49	50-249	250-999	1000
b – 2010		<i>Grand total</i>	i mniej				i więcej
c – 2009 = 100			<i>persons</i>				<i>and more</i>
			<i>and less</i>				
WOJEWÓDZTWO	a	316811	303373	10906	2141	330	61
VOIVODSHIP	b	331247	317754	10953	2149	332	59
	c	104,6	104,7	100,4	100,4	100,6	96,7
Podregion jeleniogórski.....	a	57905	55490	1970	384	55	6
Subregion	b	60451	58059	1943	389	54	6
Powiaty: <i>Powiaty:</i>	c	104,4	104,6	98,6	101,3	98,2	100,0
bolesławiecki.....	a	7178	6771	336	60	9	2
	b	7585	7180	333	61	9	2
	c	105,7	106,0	99,1	101,7	100,0	100,0
jaworski.....	a	4799	4617	146	32	4	-
	b	4989	4807	145	33	4	-
	c	104,0	104,1	99,3	103,1	100,0	-
jeleniogórski.....	a	8067	7778	245	38	6	-
	b	8364	8077	243	38	6	-
	c	103,7	103,8	99,2	100,0	100,0	-
kamiennogórski.....	a	4058	3874	146	32	5	1
	b	4358	4183	138	31	5	1
	c	107,4	108,0	94,5	96,9	100,0	100,0
lubański	a	5473	5211	219	37	6	-
	b	5654	5394	216	38	6	-
	c	103,3	103,5	98,6	102,7	100,0	-
lwówecki	a	3571	3405	135	27	4	-
	b	3766	3598	138	26	4	-
	c	105,5	105,7	102,2	96,3	100,0	-
zgorzelecki.....	a	8308	7961	277	60	8	2
	b	8674	8328	275	61	7	3
	c	104,4	104,6	99,3	101,7	87,5	150,0
złotoryjski.....	a	4231	4060	141	28	2	-
	b	4471	4302	139	28	2	-
	c	105,7	106,0	98,6	100,0	100,0	-
Miasto na prawach powiatu							
<i>City with powiat status</i>							
Jelenia Góra.....	a	12220	11813	325	70	11	1
	b	12590	12190	316	73	11	-
	c	103,0	103,2	97,2	104,3	100,0	-
Podregion legnicko-głogowski.....	a	42258	40479	1442	290	35	12
Subregion	b	43763	41953	1473	290	35	12
Powiaty: <i>Powiaty:</i>	c	103,6	103,6	102,1	100,0	100,0	100,0
głogowski.....	a	8166	7825	279	58	4	-
	b	8471	8112	295	60	4	-
	c	103,7	103,7	105,7	103,4	100,0	-
górowski	a	2715	2554	142	19	-	-
	b	2771	2606	145	20	-	-
	c	102,1	102,0	102,1	105,3	-	-
legnicki.....	a	4305	4114	166	23	2	-
	b	4532	4343	165	22	2	-
	c	105,3	105,6	99,4	95,7	100,0	-
lubiński.....	a	9565	9174	312	62	13	4
	b	9897	9494	327	60	12,3	4
	c	103,5	103,5	104,8	96,8	92,3	100,0
polkowicki	a	4396	4179	170	37	6	4
	b	4543	4326	170	37	6	4
	c	103,3	103,5	100,0	100,0	100,0	100,0
Miasto na prawach powiatu							
<i>City with powiat status</i>							
Legnica	a	13111	12633	373	91	10	4
	b	13549	13072	371	91	11	4
	c	103,3	103,5	99,5	100,0	110,0	100,0

TABL. V. **PODMIOTY GOSPODARKI NARODOWEJ W UKŁADZIE PODREGIONÓW I POWIATÓW W LATACH 2009-2010 (cd.)**

Stan w dniu 31 XII

ENTITIES OF THE NATIONAL ECONOMY BY SUBREGIONS AND POWIATS IN 2009-2010 (cont.)

As of 31 XII

C. WEDŁUG LICZBY PRACUJĄCYCH (dok.) BY THE NUMBER OF EMPLOYED PERSONS (cont.)

WYSZCZEGÓLNIENIE SPECIFICATION							
a – 2009		Ogółem <i>Grand total</i>	9 osób i mniej <i>persons and less</i>	10-49	50-249	250-999	1000 i więcej <i>and more</i>
b – 2010							
c – 2009 = 100							
Podregion wałbrzyski.....	a	69351	66235	2612	444	56	4
Subregion	b	72570	69448	2621	444	54	3
	c	104,6	104,9	100,3	100,0	96,4	75,0
Powiaty: <i>Powiats:</i>							
dzierżoniowski	a	9558	9050	427	72	9	-
	b	10423	9917	426	72	8	-
	c	109,1	109,6	99,8	100,0	88,9	-
kłodzki	a	16994	16296	585	101	12	-
	b	17676	16982	581	101	12	-
	c	104,0	104,2	99,3	100,0	100,0	-
świdnicki	a	17061	16207	714	125	15	-
	b	17758	16893	725	127	13	-
	c	104,1	104,2	101,5	101,6	86,7	-
wałbrzyski	a	19687	18926	638	102	17	4
	b	20404	19644	640	99	18	3
	c	103,6	103,8	100,3	97,1	105,9	75,0
ząbkowicki	a	6051	5756	248	44	3	-
	b	6309	6012	249	45	3	-
	c	104,3	104,4	100,4	102,3	100,0	-
Podregion wrocławski.....	a	49702	47337	1931	376	53	5
Subregion	b	53060	50649	1968	379	59	5
	c	106,8	107,0	101,9	100,8	111,3	100,0
Powiaty: <i>Powiats:</i>							
milicki.....	a	3017	2867	119	28	3	-
	b	3193	3039	123	27	4	-
	c	105,8	106,0	103,4	96,4	133,3	-
oleśnicki.....	a	9085	8649	369	55	11	1
	b	9541	9105	369	56	10	1
	c	105,0	105,3	100,0	101,8	90,9	100,0
oławski.....	a	6828	6514	245	59	9	1
	b	7155	6839	245	60	10	1
	c	104,8	105,0	100,0	101,7	111,1	100,0
strzeliński.....	a	3466	3289	143	33	1	-
	b	3641	3461	148	31	1	-
	c	105,0	105,2	103,5	93,9	100,0	-
średzki	a	4685	4484	162	35	4	-
	b	4944	4741	164	35	4	-
	c	105,5	105,7	101,2	100,0	100,0	-
trzebnicki	a	7718	7370	295	49	4	-
	b	8260	7904	301	49	6	-
	c	107,0	107,2	102,0	100,0	150,0	-
wołowski	a	3634	3460	135	32	7	-
	b	3837	3659	138	33	7	-
	c	105,6	105,8	102,2	103,1	100,0	-
wrocławski	a	11269	10704	463	85	14	3
	b	12489	11901	480	88	17	3
	c	110,8	111,2	103,7	103,5	121,4	100,0
Podregion Wrocław (miasto na prawach powiatu)	a	97595	93832	2951	647	131	34
Subregion (city with powiat status)	b	101403	97645	2948	647	130	33
	c	103,9	104,1	99,9	100,0	99,2	97,1

TABL. V. PODMIOTY GOSPODARKI NARODOWEJ W UKŁADZIE PODREGIONÓW I POWIATÓW W LATACH 2009-2010 (cd.)

Stan w dniu 31 XII

ENTITIES OF THE NATIONAL ECONOMY BY SUBREGIONS AND POWIATS IN 2009-2010 (cont.)

As of 31 XII

D. SPÓŁKI HANDLOWE WEDŁUG FORM PRAWNYCH COMMERCIAL COMPANIES BY LEGAL FORMS

WYSZCZEGÓLNIENIE SPECIFICATION		Ogółem Grand total	Spółki kapitałowe Capital companies			Spółki osobowe Personal companies			
			razem total	akcyjne joint stock	Z o.o. limited liability	razem total	partner- skie pro- fessional	jawne unlimited partners- hips	komandy- towe i koman- dytowo- akcyjne limited and joint- stock- - limited partner- ships
a – 2009									
b – 2010									
c – 2009 = 100									
WOJEWÓDZTWO	a	23188	20397	675	19722	2791	116	2201	474
VOIVODSHIP	b	24782	21714	693	21021	3068	126	2303	639
	c	106,9	106,5	102,7	106,6	109,9	108,6	104,6	134,8
Podregion jeleniogórski.....	a	3280	2923	81	2842	357	9	333	15
Subregion	b	3372	3000	83	2917	372	11	338	23
	c	102,8	102,6	102,5	102,6	104,2	122,2	101,5	153,3
Powiaty: Powiats:									
bolesławiecki.....	a	384	318	7	311	66	-	64	2
	b	388	320	8	312	68	-	63	5
	c	101,0	100,6	114,3	100,3	103,0	-	98,4	250,0
jaworski.....	a	197	179	5	174	18	-	17	1
	b	205	186	6	180	19	-	18	1
	c	104,1	103,9	120,0	103,4	105,6	-	105,9	100,0
jeleniogórski.....	a	462	414	8	406	48	1	44	3
	b	478	426	8	418	52	1	46	5
	c	103,5	102,9	100,0	103,0	108,3	100,0	104,5	166,7
kamiennogórski.....	a	214	192	9	183	22	2	20	-
	b	220	197	8	189	23	2	21	-
	c	102,8	102,6	88,9	103,3	104,5	100,0	105,0	-
lubański	a	257	230	5	225	27	-	27	-
	b	266	240	5	235	26	-	26	-
	c	103,5	104,3	100,0	104,4	96,3	-	96,3	-
lwówecki	a	145	125	2	123	20	1	18	1
	b	152	131	3	128	21	1	18	2
	c	104,8	104,8	150,0	104,1	105,0	100,0	100,0	200,0
zgorzelecki.....	a	394	346	10	336	48	-	42	6
	b	413	362	11	351	51	-	44	7
	c	104,8	104,6	110,0	104,5	106,3	-	104,8	116,7
złotoryjski.....	a	198	181	9	172	17	-	17	-
	b	200	183	9	174	17	-	17	-
	c	101,0	101,1	100,0	101,2	100,0	-	100,0	-
Miasto na prawach powiatu City with powiat status									
Jelenia Góra.....	a	1029	938	26	912	91	5	84	2
	b	1050	955	25	930	95	7	85	3
	c	102,0	101,8	96,2	102,0	104,4	140,0	101,2	150,0
Podregion legnicko- głogowski.....	a	2128	1831	57	1774	297	12	260	25
Subregion	b	2239	1939	58	1881	300	12	264	24
	c	105,2	105,9	101,8	106,0	101,0	100,0	101,5	96,0
Powiaty: Powiats:									
głogowski.....	a	437	370	4	366	67	1	64	2
	b	450	381	4	377	69	1	66	2
	c	103,0	103,0	100,0	103,0	103,0	100,0	103,1	100,0
górowski	a	107	95	4	91	12	-	11	1
	b	106	95	4	91	11	-	10	1
	c	99,1	100,0	100,0	100,0	91,7	-	90,9	100,0
legnicki.....	a	171	151	3	148	20	-	19	1
	b	175	156	3	153	19	-	19	-
	c	102,3	103,3	100,0	103,4	95,0	-	100,0	x
lubiński.....	a	460	389	19	370	71	1	67	3
	b	494	418	18	400	76	1	70	5
	c	107,4	107,5	94,7	108,1	107,0	100,0	104,5	166,7
polkowicki	a	204	184	6	178	20	-	17	3
	b	205	187	7	180	18	-	17	1
	c	100,5	101,6	116,7	101,1	90,0	-	100,0	33,3
Miasto na prawach powiatu City with powiat status									
Legnica	a	749	642	21	621	107	10	82	15
	b	809	702	22	680	107	10	82	15
	c	108,0	109,3	104,8	109,5	100,0	100,0	100,0	100,0

TABL. V. PODMIOTY GOSPODARKI NARODOWEJ W UKŁADZIE PODREGIONÓW I POWIATÓW W LATACH 2009-2010 (cd.)

Stan w dniu 31 XII

ENTITIES OF THE NATIONAL ECONOMY BY SUBREGIONS AND POWIATS IN 2009-2010 (cont.)

As of 31 XII

D. SPÓŁKI HANDLOWE WEDŁUG FORM PRAWNYCH (dok.) COMMERCIAL COMPANIES BY LEGAL FORMS (cont.)

WYSZCZEGÓLNIENIE SPECIFICATION		Ogółem Grand total	Spółki kapitałowe Capital companies			Spółki osobowe Personal companies			
			razem total	akcyjne joint stock	Z o.o. limited liability	razem total	partner- skie pro- fessional	jawne unlimited partners- hips	komandy- towe i koman- dytowo- akcyjne limited and joint stock- limited partner- ships
a – 2009									
b – 2010									
c – 2009 = 100									
Podregion wałbrzyski.....	a	3431	2961	104	2857	470	24	417	29
Subregion	b	3560	3069	100	2969	491	26	430	35
	c	103,8	103,6	96,2	103,9	104,5	108,3	103,1	120,7
Powiaty: Powiats:									
dzierżoniowski	a	485	413	11	402	72	8	59	5
	b	499	424	11	413	75	8	62	5
	c	102,9	102,7	100,0	102,7	104,2	100,0	105,1	100,0
kłodzki	a	612	520	17	503	92	4	80	8
	b	638	541	17	524	97	4	83	10
	c	104,2	104,0	100,0	104,2	105,4	100,0	103,8	125,0
świdnicki	a	1043	894	33	861	149	5	134	10
	b	1074	921	28	893	153	5	135	13
	c	103,0	103,0	84,8	103,7	102,7	100,0	100,7	130,0
wałbrzyski	a	1026	909	39	870	117	3	111	3
	b	1065	945	40	905	120	3	113	4
	c	103,8	104,0	102,6	104,0	102,6	100,0	101,8	133,3
ząbkowicki	a	265	225	4	221	40	4	33	3
	b	284	238	4	234	46	6	37	3
	c	107,2	105,8	100,0	105,9	115,0	150,0	112,1	100,0
Podregion wrocławski.....	a	2699	2285	52	2233	414	4	355	55
Subregion	b	2928	2475	57	2418	453	4	374	75
	c	108,5	108,3	109,6	108,3	109,4	100,0	105,4	136,4
Powiaty: Powiats:									
milicki.....	a	91	71	-	71	20	-	20	-
	b	97	76	-	76	21	-	20	1
	c	106,6	107,0	-	107,0	105,0	-	100,0	x
oleśnicki.....	a	384	304	7	297	80	2	69	9
	b	404	320	7	313	84	2	71	11
	c	105,2	105,3	100,0	105,4	105,0	100,0	102,9	122,2
oławski.....	a	374	306	9	297	68	-	60	8
	b	394	322	9	313	72	-	60	12
	c	105,3	105,2	100,0	105,4	105,9	-	100,0	150,0
strzeliński.....	a	183	157	2	155	26	-	24	2
	b	187	158	2	156	29	-	25	4
	c	102,2	100,6	100,0	100,6	111,5	-	104,2	200,0
średzki	a	243	212	3	209	31	-	28	3
	b	261	228	2	226	33	-	29	4
	c	107,4	107,5	66,7	108,1	106,5	-	103,6	133,3
trzebnicki	a	321	267	2	265	54	1	47	6
	b	349	293	4	289	56	1	45	10
	c	108,7	109,7	200,0	109,1	103,7	100,0	95,7	166,7
wołowski	a	153	141	8	133	12	-	12	-
	b	158	145	8	137	13	-	13	-
	c	103,3	102,8	100,0	103,0	108,3	-	108,3	-
wrocławski	a	950	827	21	806	123	1	95	27
	b	1078	933	25	908	145	1	111	33
	c	113,5	112,8	119,0	112,7	117,9	100,0	116,8	122,2
Podregion Wrocław (miasto na prawach powiatu)	a	11650	10397	381	10016	1253	67	836	350
Subregion (city with powiat status)	b	12683	11231	395	10836	1452	73	897	482
	c	108,9	108,0	103,7	108,2	115,9	109,0	107,3	137,7

TABL. V. **PODMIOTY GOSPODARKI NARODOWEJ W UKŁADZIE PODREGIONÓW I POWIATÓW W LATACH 2009-2010 (cd.)**

Stan w dniu 31 XII

ENTITIES OF THE NATIONAL ECONOMY BY SUBREGIONS AND POWIATS IN 2009-2010 (cont.)

As of 31 XII

E. SPÓŁKI HANDLOWE WEDŁUG RODZAJU KAPITAŁU COMMERCIAL COMPANIES BY TYPE OF CAPITAL

WYSZCZEGÓLNIENIE SPECIFICATION		Ogółem ¹ Grand total ¹	Skarbu Państwa State Treasury		Państwowych osób prawnych State legal persons		Samorządu terytorialnego Local self-government		Prywatnego krajowego Private domestic		Zagranicznego Foreign entities	
			razem total	w tym jednoosobowe of which sole shareholder	razem total	w tym o jednoro- dnym rodzaju of which homogenous	razem total	w tym o jednoro- dnym rodzaju of which homogenous	razem total	w tym o jednoro- dnym rodzaju of which homogenous	razem total	w tym o jednoro- dnym rodzaju of which homogenous
WOJEWÓDZTWO	a	23188	117	47	234	51	277	174	19219	15648	6346	3658
VOIVODSHIP	b	24782	110	43	228	46	283	181	20701	16952	6521	3771
	c	106,9	94,0	91,5	97,4	90,2	102,2	104,0	107,7	108,3	102,8	103,1
Podregion jeleniogórski.....	a	3280	31	12	44	10	72	48	2582	1924	1183	621
Subregion	b	3372	30	12	43	10	73	49	2664	1999	1194	631
	c	102,8	96,8	100,0	97,7	100,0	101,4	102,1	103,2	103,9	100,9	101,6
Powiaty: Powiats:												
bolesławiecki	a	384	3	2	2	1	14	9	286	205	152	85
	b	388	3	2	2	1	15	10	292	216	142	82
	c	101,0	100,0	100,0	100,0	100,0	107,1	111,1	102,1	105,4	93,4	96,5
jaworski	a	197	1	-	-	-	4	2	167	127	64	28
	b	205	1	-	-	-	4	2	174	134	65	29
	c	104,1	100,0	-	-	-	100,0	100,0	104,2	105,5	101,6	103,6
jeleniogórski	a	462	2	-	6	2	6	4	366	227	214	90
	b	478	2	-	6	2	6	4	376	238	219	96
	c	103,5	100,0	-	100,0	100,0	100,0	100,0	102,7	104,8	102,3	106,7
kamienogórski	a	214	5	1	8	2	8	5	168	128	68	37
	b	220	4	-	8	2	9	6	173	129	72	38
	c	102,8	80,0	x	100,0	100,0	112,5	120,0	103,0	100,8	105,9	102,7
lubański	a	257	4	4	3	1	7	6	193	133	105	53
	b	266	4	4	3	1	7	6	203	142	105	52
	c	103,5	100,0	100,0	100,0	100,0	100,0	100,0	105,2	106,8	100,0	98,1
lwówecki	a	145	1	-	-	-	2	2	111	78	62	32
	b	152	1	-	-	-	2	2	116	85	62	34
	c	104,8	100,0	-	-	-	100,0	100,0	104,5	109,0	100,0	106,3
zgorzelecki	a	394	6	1	10	2	18	11	283	208	156	96
	b	413	6	1	9	2	17	11	297	216	166	101
	c	104,8	100,0	100,0	90,0	100,0	94,4	100,0	104,9	103,8	106,4	105,2
złotoryjski.....	a	198	3	2	4	-	6	5	160	133	50	31
	b	200	3	2	4	-	6	5	161	133	52	32
	c	101,0	100,0	100,0	100,0	-	100,0	100,0	100,6	100,0	104,0	103,2

1 Sumy danych według rodzaju kapitału nie równają się ich ogólnej liczbie, ponieważ spółki o mieszanym kapitale występują w dwóch lub więcej rubrykach tablicy, zależnie od rodzajów kapitału zaangażowanego w spółce.

1 Grand total by the type of capital is not sum of totals because one company can occur in more than one column depending on whether the capital is owned by two or more ownerships.

TABL. V. **PODMIOTY GOSPODARKI NARODOWEJ W UKŁADZIE PODREGIONÓW I POWIATÓW W LATACH 2009-2010 (cd.)**

Stan w dniu 31 XII

ENTITIES OF THE NATIONAL ECONOMY BY SUBREGIONS AND POWIATS IN 2009-2010 (cont.)

As of 31 XII

E. SPÓŁKI HANDLOWE WEDŁUG RODZAJU KAPITAŁU (cd.) COMMERCIAL COMPANIES BY TYPE OF CAPITAL (cont.)

WYSZCZEGÓLNIENIE SPECIFICATION	Ogółem ¹ Grand total ¹	Skarbu Państwa State Treasury		Państwowych osób prawnych State legal persons		Samorządu terytorialnego Local self-government		Prywatnego krajowego Private domestic		Zagranicznego Foreign entities	
		razem total	w tym jednoosobowe of which sole shareholder	razem total	w tym o jednoro- dnym rodzaju of which homogenous	razem total	w tym o jednoro- dnym rodzaju of which homogenous	razem total	w tym o jednoro- dnym rodzaju of which homogenous	razem total	w tym o jednoro- dnym rodzaju of which homogenous
Podregion jeleniogórski (dok.) Subregion (cont.)											
Miasto na prawach powiatu City with powiat status											
Jelenia Góra.....	a 1029	6	2	11	2	7	4	848	685	312	169
	b 1050	6	3	11	2	7	3	872	706	311	167
	c 102,0	100,0	150,0	100,0	100,0	100,0	75,0	102,8	103,1	99,7	98,8
Podregion legnicko-głogowski..... Subregion	a 2128	18	1	22	3	49	25	1850	1563	457	244
	b 2239	19	-	22	3	49	26	1959	1655	462	247
	c 105,2	105,6	x	100,0	100,0	100,0	104,0	105,9	105,9	101,1	101,2
Powiaty: Powiats:											
głogowski.....	a 437	3	-	4	1	7	3	393	331	92	39
	b 450	3	-	4	1	7	3	407	344	92	38
	c 103,0	100,0	-	100,0	100,0	100,0	100,0	103,6	103,9	100,0	97,4
górowski.....	a 107	2	-	1	-	4	3	91	79	21	12
	b 106	2	-	1	-	4	3	90	78	21	12
	c 99,1	100,0	-	100,0	-	100,0	100,0	98,9	98,7	100,0	100,0
legnicki.....	a 171	1	-	-	-	1	-	142	119	47	29
	b 175	1	-	-	-	1	-	148	122	44	27
	c 102,3	100,0	-	-	-	100,0	-	104,2	102,5	93,6	93,1
lubiński.....	a 460	7	-	8	1	11	8	421	349	80	29
	b 494	7	-	8	1	11	8	452	373	85	32
	c 107,4	100,0	-	100,0	100,0	100,0	100,0	107,4	106,9	106,3	110,3
polkowicki.....	a 204	1	-	4	1	12	6	164	134	49	32
	b 205	1	-	4	1	12	7	167	140	45	29
	c 100,5	100,0	-	100,0	100,0	100,0	116,7	101,8	104,5	91,8	90,6
Miasto na prawach powiatu City with powiat status											
Legnica.....	a 749	4	1	5	-	14	5	639	551	168	103
	b 809	5	-	5	-	14	5	695	598	175	109
	c 108,0	125,0	x	100,0	-	100,0	100,0	108,8	108,5	104,2	105,8

1 Sumy danych według rodzajów kapitału nie równają się ich ogólnej liczbie, ponieważ spółki o mieszanym kapitale występują w dwóch lub więcej rubrykach tablicy, zależnie od rodzajów kapitału zaangażowanego w spółce.

1 Grand total by types of capital is not sum of totals because one company can occur in more than one column depending on whether the capital is owned by two or more ownerships.

TABL. V. **PODMIOTY GOSPODARKI NARODOWEJ W UKŁADZIE PODREGIONÓW I POWIATÓW W LATACH 2009-2010 (cd.)**

Stan w dniu 31 XII

ENTITIES OF THE NATIONAL ECONOMY BY SUBREGIONS AND POWIATS IN 2009-2010 (cont.)

As of 31 XII

E. SPÓŁKI HANDLOWE WEDŁUG RODZAJU KAPITAŁU (cd.) COMMERCIAL COMPANIES BY TYPE OF CAPITAL (cont.)

WYSZCZEGÓLNIENIE SPECIFICATION		Skarbu Państwa State Treasury		Państwowych osób prawnych State legal persons		Samorządu terytorialnego Local self-government		Prywatnego krajowego Private domestic		Zagranicznego Foreign entities		
		razem total	w tym jednoosobowe of which sole shareholder	razem total	w tym o jednorodnym rodzaju of which homogenous	razem total	w tym o jednorodnym rodzaju of which homogenous	razem total	w tym jednoosobowe of which sole shareholder	razem total	w tym o jednorodnym rodzaju of which homogenous	
a – 2009												
b – 2010												
c – 2009 = 100												
Podregion wałbrzyski	a	3431	29	16	62	20	84	51	2930	2359	825	405
Subregion	b	3560	28	16	58	17	86	52	3046	2473	841	420
	c	103,8	96,6	100,0	93,5	85,0	102,4	102,0	104,0	104,8	101,9	103,7
Powiaty: Powiats:												
dzierżoniowski	a	485	5	3	6	3	13	12	408	332	113	59
	b	499	5	3	6	3	13	12	422	344	116	59
	c	102,9	100,0	100,0	100,0	100,0	100,0	100,0	103,4	103,6	102,7	100,0
kłodzki	a	612	5	4	12	4	15	10	503	389	176	90
	b	638	5	4	10	3	16	10	527	411	179	93
	c	104,2	100,0	100,0	83,3	75,0	106,7	100,0	104,8	105,7	101,7	103,3
świdnicki	a	1043	9	4	12	2	20	11	877	694	280	147
	b	1074	6	3	12	2	20	11	899	721	287	157
	c	103,0	66,7	75,0	100,0	100,0	100,0	100,0	102,5	103,9	102,5	106,8
wałbrzyski	a	1026	9	5	26	10	22	11	908	769	196	86
	b	1065	11	6	25	8	24	12	946	802	198	87
	c	103,8	122,2	120,0	96,2	80,0	109,1	109,1	104,2	104,3	101,0	101,2
ząbkowicki	a	265	1	-	6	1	14	7	234	175	60	23
	b	284	1	-	5	1	13	7	252	195	61	24
	c	107,2	100,0	-	83,3	100,0	92,9	100,0	107,7	111,4	101,7	104,3
Podregion wrocławski	a	2699	10	4	19	5	42	34	2152	1728	835	498
Subregion	b	2928	7	2	17	4	42	34	2347	1891	890	534
	c	108,5	70,0	50,0	89,5	80,0	100,0	100,0	109,1	109,4	106,6	107,2
Powiaty: Powiats:												
milicki	a	91	-	-	-	-	4	3	74	60	26	14
	b	97	-	-	-	-	5	4	80	64	26	13
	c	106,6	-	-	-	-	125,0	133,3	108,1	106,7	100,0	92,9
oleśnicki	a	384	2	-	1	-	6	6	325	271	94	53
	b	404	1	-	-	-	6	6	346	290	94	52
	c	105,2	50,0	-	x	-	100,0	100,0	106,5	107,0	100,0	98,1

1 Sumy danych według rodzajów kapitału nie równają się ich ogólnej liczbie, ponieważ spółki o mieszanym kapitale występują w dwóch lub więcej rubrykach tablicy, zależnie od rodzajów kapitału zaangażowanego w spółce.

1 Grand total by types of capital is not sum of totals because one company can occur in more than one column depending on whether the capital is owned by two or more ownerships.

TABL. V. **PODMIOTY GOSPODARKI NARODOWEJ W UKŁADZIE PODREGIONÓW I POWIATÓW W LATACH 2009-2010 (cd.)**

Stan w dniu 31 XII

ENTITIES OF THE NATIONAL ECONOMY BY SUBREGIONS AND POWIATS IN 2009-2010 (cont.)

As of 31 XII

E. SPÓŁKI HANDLOWE WEDŁUG RODZAJU KAPITAŁU (dok.) COMMERCIAL COMPANIES BY TYPE OF CAPITAL (cont.)

WYSZCZEGÓLNIENIE SPECIFICATION	Ogółem ¹ Grand total ¹	Skarbu Państwa State Treasury		Państwowych osób prawnych State legal persons		Samorządu terytorialnego Local self-government		Prywatnego krajowego Private domestic		Zagranicznego Foreign entities	
		razem total	w tym jednooso- bowe of which sole share- holder	razem total	w tym o jedno- rodnym rodzaju of which homogenous	razem total	w tym o jedno- rodnym rodzaju of which homogenous	razem total	w tym jednooso- bowe of which sole share- holder	razem total	w tym o jedno- rodnym rodzaju of which homoge- nous
Podregion wrocławski (dok.) Subregion (cont.)											
oławski	a 374	3	2	2	-	7	6	297	247	107	68
	b 394	2	1	2	-	8	7	313	258	112	72
	c 105,3	66,7	50,0	100,0	-	114,3	116,7	105,4	104,5	104,7	105,9
strzeliński.....	a 183	1	-	5	3	4	3	132	93	73	45
	b 187	-	-	5	3	4	3	137	96	76	44
	c 102,2	x	-	100,0	100,0	100,0	100,0	103,8	103,2	104,1	97,8
średzki.....	a 243	1	1	3	-	8	7	188	151	79	45
	b 261	1	-	3	-	6	5	206	164	82	47
	c 107,4	100,0	x	100,0	-	75,0	71,4	109,6	108,6	103,8	104,4
trzebnicki	a 321	-	-	2	-	1	1	267	212	101	52
	b 349	-	-	2	-	1	1	292	235	104	55
	c 108,7	-	-	100,0	-	100,0	100,0	109,4	110,8	103,0	105,8
wołowski	a 153	1	-	2	1	6	4	118	89	53	29
	b 158	1	-	2	1	6	4	119	90	56	33
	c 103,3	100,0	-	100,0	100,0	100,0	100,0	100,8	101,1	105,7	113,8
wrocławski.....	a 950	2	1	4	1	6	4	751	605	302	192
	b 1078	2	1	3	-	6	4	854	694	340	218
	c 113,5	100,0	100,0	75,0	x	100,0	100,0	113,7	114,7	112,6	113,5
Podregion Wrocław (miasto na prawach powiatu).....	a 11650	29	14	87	13	30	16	9705	8074	3046	1890
Subregion (city with powiat status)	b 12683	26	13	88	12	33	20	10685	8934	3134	1939
	c 108,9	89,7	92,9	101,1	92,3	110,0	125,0	110,1	110,7	102,9	102,6

1 Sumy danych według rodzajów kapitału nie równają się ich ogólnej liczbie, ponieważ spółki o mieszanym kapitale występują w dwóch lub więcej rubrykach tablicy, zależnie od rodzajów kapitału zaangażowanego w spółce.

1 Grand total by types of capital is not sum of totals because one company can occur in more than one column depending on whether the capital is owned by two or more ownerships.

TABL. V. PODMIOTY GOSPODARKI NARODOWEJ W UKŁADZIE PODREGIONÓW I POWIATÓW W LATACH 2009-2010 (cd.)

Stan w dniu 31 XII

ENTITIES OF THE NATIONAL ECONOMY BY SUBREGIONS AND POWIATS IN 2009-2010 (cont.)

As of 31 XII

F. OSOBY FIZYCZNE PROWADZĄCE DZIAŁALNOŚĆ GOSPODARCZĄ

NATURAL PERSONS CONDUCTING ECONOMIC ACTIVITY

WYSZCZEGÓLNIENIE SPECIFICATION a - 2009 b - 2010 c - 2009 = 100	Ogółem Grand total	W tym Of which						
		prze- twór- stwo przemys- łowe manufactu- ring	bu- dow- nictwo constructi- on	handel; naprawa pojazdów samochod- owych ^A trade; repair of motor vehicles ^A	tran- sport i gospo- darka maga- zynowa transporta- tion and storage	zakwate- rowanie i gastro- nomia ^A accommo- dation and catering ^A	działal- ność finan- sowa i ubezpie- czeniowa financial and insurance activities	obsłu- ga rynku nie- rucho- mości ^A real estate activities
WOJEWÓDZTWOa	224925	17693	31968	69102	18923	7221	9830	2492
VOIVODSHIPb	235003	18710	33645	70920	19146	7680	9918	2685
.....c	104,5	105,7	105,2	102,6	101,2	106,4	100,9	107,7
Podregion jeleniogórski.....a	41244	3214	6086	13054	3093	2091	1602	421
Subregionb	43030	3398	6626	13289	3117	2210	1572	445
.....c	104,3	105,7	108,9	101,8	100,8	105,7	98,1	105,7
Powiaty: Powiats:								
bolesławiecki.....a	5091	375	731	1659	374	156	198	52
.....b	5453	429	857	1710	389	160	199	58
.....c	107,1	114,4	117,2	103,1	104,0	102,6	100,5	111,5
jaworski.....a	3713	467	551	1297	254	89	131	15
.....b	3856	490	604	1335	253	94	124	15
.....c	103,9	104,9	109,6	102,9	99,6	105,6	94,7	100,0
jeleniogórski.....a	6146	499	887	1548	482	860	184	55
.....b	6339	491	933	1561	483	891	181	60
.....c	103,1	98,4	105,2	100,8	100,2	103,6	98,4	109,1
kamiennogórski.....a	2632	196	486	773	178	111	86	32
.....b	2879	218	564	821	180	124	81	34
.....c	109,4	111,2	116,0	106,2	101,1	111,7	94,2	106,3
lubańskia	3819	359	669	1214	270	164	128	32
.....b	3923	361	694	1223	266	175	130	33
.....c	102,7	100,6	103,7	100,7	98,5	106,7	101,6	103,1
lwóweckia	2666	230	472	858	170	96	91	19
.....b	2782	253	516	853	174	102	96	18
.....c	104,4	110,0	109,3	99,4	102,4	106,3	105,5	94,7
zgorzelecki.....a	5781	285	718	2177	575	194	252	65
.....b	6017	313	811	2198	566	211	241	64
.....c	104,1	109,8	113,0	101,0	98,4	108,8	95,6	98,5
złotoryjski.....a	2940	245	497	1025	217	82	116	23
.....b	3116	257	531	1078	225	84	116	26
.....c	106,0	104,9	106,8	105,2	103,7	102,4	100,0	113,0
Miasto na prawach powiatu City with powiat status								
Jelenia Góra.....a	8456	558	1075	2503	573	339	416	128
.....b	8665	586	1116	2510	581	369	404	137
.....c	102,5	105,0	103,8	100,3	101,4	108,8	97,1	107,0
Podregion legnicko- -głogowskia	32141	2070	4502	10489	2912	941	1512	240
Subregionb	33169	2207	4751	10757	2911	987	1541	242
.....c	103,2	106,6	105,5	102,6	100,0	104,9	101,9	100,8
Powiaty: Powiats:								
głogowski.....a	6320	391	930	1976	610	182	304	43
.....b	6570	440	990	2039	610	192	297	47
.....c	104,0	112,5	106,5	103,2	100,0	105,5	97,7	109,3
górowskia	2025	150	333	765	98	53	92	10
.....b	2049	168	358	756	91	53	89	9
.....c	101,2	112,0	107,5	98,8	92,9	100,0	96,7	90,0
legnicki.....a	3489	290	536	1224	354	91	103	22
.....b	3673	307	566	1300	344	100	107	23
.....c	105,3	105,9	105,6	106,2	97,2	109,9	103,9	104,5
lubiński.....a	7603	429	951	2415	648	255	372	45
.....b	7829	447	1019	2457	656	262	386	44
.....c	103,0	104,2	107,2	101,7	101,2	102,7	103,8	97,8
polkowickia	3232	227	525	1092	279	107	146	20
.....b	3328	228	528	1124	278	122	149	21
.....c	103,0	100,4	100,6	102,9	99,6	114,0	102,1	105,0
Miasto na prawach powiatu City with powiat status								
Legnicaa	9472	583	1227	3017	923	253	495	100
.....b	9720	617	1290	3081	932	258	513	98
.....c	102,6	105,8	105,1	102,1	101,0	102,0	103,6	98,0

TABL. V. PODMIOTY GOSPODARKI NARODOWEJ W UKŁADZIE PODREGIONÓW I POWIATÓW W LATACH 2009-2010 (dok.)

Stan w dniu 31 XII

ENTITIES OF THE NATIONAL ECONOMY BY SUBREGIONS AND POWIATS IN 2009-2010 (cont.)

As of 31 XII

F. OSOBY FIZYCZNE PROWADZĄCE DZIAŁALNOŚĆ GOSPODARCZĄ (dok.)

NATURAL PERSONS CONDUCTING ECONOMIC ACTIVITY (cont.)

WYSZCZEGÓLNIENIE SPECIFICATION a - 2009 b - 2010 c - 2009 = 100	Ogółem Grand total	W tym Of which						
		prze- twór- stwo przemys- łowe manufac- turing	bu- dow- nictwo constructi- on	handel; naprawa pojazdów samochod- owych ^A trade; repair of motor vehicles ^A	tran- sport i gospo- darka maga- zynowa transporta- tion and storage	zakwate- rowanie i gastro- nomia ^A accommo- dation and catering ^A	działal- ność finan- sowa i ubezpie- czeniowa financial and insurance activities	obsłu- ga rynku nie- rucho- mości ^A real estate activities
Podregion wałbrzyski.....a	45860	4097	6273	15532	4211	1713	1955	391
Subregion b	48010	4351	6680	15882	4215	1856	1953	433
c	104,7	106,2	106,5	102,3	100,1	108,3	99,9	110,7
Powiaty: Powiats:								
dzierżonowskia	6581	782	994	2153	552	177	231	48
b	7026	846	1087	2234	565	186	242	52
c	106,8	108,2	109,4	103,8	102,4	105,1	104,8	108,3
kłodzkia	11712	780	1449	4350	810	759	480	57
b	12178	814	1545	4401	812	821	472	69
c	104,0	104,4	106,6	101,2	100,2	108,2	98,3	121,1
świdnickia	11141	1406	1681	3428	981	276	496	123
b	11695	1497	1783	3491	964	313	493	134
c	105,0	106,5	106,1	101,8	98,3	113,4	99,4	108,9
wałbrzyskia	12123	699	1469	4024	1562	359	582	144
b	12614	746	1552	4128	1569	396	579	155
c	104,1	106,7	105,7	102,6	100,4	110,3	99,5	107,6
ząbkowickia	4303	430	680	1577	306	142	166	19
b	4497	448	713	1628	305	140	167	23
c	104,5	104,2	104,9	103,2	99,7	98,6	100,6	121,1
Podregion wrocławski.....a	38513	3572	7090	11956	3000	961	1520	348
Subregion b	41170	3863	7457	12559	3152	1022	1572	372
c	106,9	108,1	105,2	105,0	105,1	106,3	103,4	106,9
Powiaty: Powiats:								
milicki.....a	2316	200	362	877	155	60	85	14
b	2468	222	379	913	155	62	78	18
c	106,6	111,0	104,7	104,1	100,0	103,3	91,8	128,6
oleśnicki.....a	7125	833	1274	2321	443	172	305	53
b	7438	887	1305	2390	452	176	304	48
c	104,4	106,5	102,4	103,0	102,0	102,3	99,7	90,6
oławski.....a	5472	511	972	1688	402	143	263	56
b	5743	536	1031	1737	422	149	277	56
c	105,0	104,9	106,1	102,9	105,0	104,2	105,3	100,0
strzeliński.....a	2570	223	506	840	199	74	90	16
b	2708	258	532	859	208	77	88	19
c	105,4	115,7	105,1	102,3	104,5	104,1	97,8	118,8
średzkia	3609	344	718	1075	368	88	135	21
b	3812	366	751	1161	374	93	129	21
c	105,6	106,4	104,6	108,0	101,6	105,7	95,6	100,0
trzebnickia	6035	622	1232	1815	490	124	228	48
b	6480	657	1325	1908	520	143	224	50
c	107,4	105,6	107,5	105,1	106,1	115,3	98,2	104,2
wołowskia	2525	167	525	781	185	81	103	16
b	2677	191	541	827	201	81	112	13
c	106,0	114,4	103,0	105,9	108,6	100,0	108,7	81,3
wrocławskia	8861	672	1501	2559	758	219	311	124
b	9844	746	1593	2764	820	241	360	147
c	111,1	111,0	106,1	108,0	108,2	110,0	115,8	118,5
Podregion Wrocław (miasto na prawach powiatu)a	67167	4740	8017	18071	5707	1515	3241	1092
Subregion (city with powiat status) b	69624	4891	8131	18433	5751	1605	3280	1193
c	103,7	103,2	101,4	102,0	100,8	105,9	101,2	109,2

TABL. VI. PODMIOTY GOSPODARKI NARODOWEJ NA 10 TYS. LUDNOŚCI W UKŁADZIE PODREGIONÓW I POWIATÓW W LATACH 2009-2010

Stan w dniu 31 XII

ENTITIES OF THE NATIONAL ECONOMY PER 10 THOUS. POPULATION BY SUBREGIONS AND POWIATS IN 2009-2010

As of 31 XII

WYSZCZEGÓLNIENIE SPECIFICATION a – 2009 b – 2010	Ogółem Grand total	Osoby prawne i jednostki organizacyjne niemające osobowości prawnej Legal persons and organizational entities without legal personality						Osoby fizyczne prowadzące działalność gospodarczą Natural persons conducting economic activity
		razem total	w tym of which					
			spółki companies		spółdzielnie co-operatives	fundacje foundations	stowarzyszenia i organizacje społeczne associations and social organizations	
			handlowe commercial	cywilne civil law partnerships				
na 10 tys. ludności per 10 thous. population								
WOJEWÓDZTWO a	1101,3	319,4	80,6	79,5	4,8	3,0	23,9	781,9
VOIVODSHIP b	1151,0	334,4	86,1	80,5	4,8	3,5	25,2	816,6
Podregion jeleniogórski..... a	1005,0	289,2	56,9	55,3	4,4	1,6	25,4	715,9
Subregion b	1051,8	303,1	58,7	55,8	4,4	1,7	27,1	748,7
Powiaty: Powiats:								
bolesławiecki..... a	806,1	234,4	43,1	52,4	3,8	0,8	17,7	571,7
b	851,3	239,3	43,5	52,5	3,6	0,9	18,5	612,0
jaworski..... a	930,4	210,5	38,2	56,4	6,2	0,6	27,5	719,8
b	967,5	219,7	39,8	57,6	5,8	0,8	28,1	747,8
jeleniogórski..... a	1263,1	300,8	72,3	52,9	4,2	2,8	27,9	962,3
b	1308,4	316,8	74,8	53,2	4,2	3,0	29,4	991,7
kamiennogórski..... a	890,7	313,0	47,0	47,2	3,1	1,3	22,6	577,7
b	960,8	326,1	48,5	47,6	3,1	1,3	24,3	634,7
lubański a	975,8	294,9	45,8	44,6	5,3	1,2	22,3	680,9
b	1011,5	309,7	47,6	45,1	5,4	1,3	23,3	701,8
lwówecki a	756,7	191,8	30,7	29,0	4,0	1,7	25,4	564,9
b	799,9	209,0	32,3	30,8	4,2	1,7	27,8	590,9
zgorzelecki..... a	894,6	272,1	42,4	53,2	3,6	1,2	26,0	622,5
b	938,7	287,5	44,7	52,8	3,7	1,3	27,6	651,2
złotoryjski..... a	932,4	284,5	43,6	58,4	5,5	1,3	28,2	647,9
b	985,3	298,6	44,1	59,9	5,3	1,5	31,1	686,7
Miasto na prawach powiatu								
Jelenia Góra..... a	1445,1	445,1	121,7	86,4	4,7	3,2	31,9	1000,0
City with powiat status b	1498,4	467,1	125,0	86,6	5,1	3,5	34,8	1031,3
Podregion legnicko- głogowski..... a	942,0	225,5	47,4	67,2	3,6	1,4	22,7	716,4
Subregion b	975,9	236,2	49,9	67,6	3,5	1,6	24,0	739,6
Powiaty: Powiats:								
głogowski..... a	931,0	210,5	49,8	84,0	2,6	0,9	20,3	720,5
b	965,2	216,6	51,3	84,4	2,6	1,1	21,1	748,6
górowski a	747,6	190,0	29,5	35,5	8,5	0,3	16,8	557,6
b	764,3	199,1	29,2	37,2	8,6	0,3	19,0	565,1
legnicki..... a	802,9	152,2	31,9	48,3	3,2	0,6	21,3	650,7
b	842,6	159,7	32,5	47,8	3,0	0,9	22,9	682,9
lubiński..... a	909,5	186,6	43,7	63,7	2,9	1,0	24,2	722,9
b	942,4	196,9	47,0	64,7	3,0	1,0	25,5	745,5
połkowicki a	713,4	188,9	33,1	45,8	3,4	0,8	27,4	524,5
b	735,9	196,8	33,2	47,0	3,4	0,8	29,2	539,1
Miasto na prawach powiatu								
Legnica a	1258,5	349,3	71,9	90,0	3,7	3,6	23,4	909,2
City with powiat status b	1304,1	368,6	77,9	89,2	3,6	3,8	24,4	935,6

TABL. VI. **PODMIOTY GOSPODARKI NARODOWEJ NA 10 TYS. LUDNOŚCI W UKŁADZIE PODREGIONÓW I POWIATÓW W LATACH 2009-2010 (dok.)**

Stan w dniu 31 XII

ENTITIES OF THE NATIONAL ECONOMY PER 10 THOUS. POPULATION BY SUBREGIONS AND POWIATS IN 2009-2010

(cont.)

As of 31 XII

WYSZCZEGÓLNIENIE SPECIFICATION a – 2009 b – 2010	Ogółem Grand total	Osoby prawne i jednostki organizacyjne niemające osobowości prawnej Legal persons and organizational entities without legal personality						Osoby fizyczne prowadzące działalność gospodarczą Natural persons conducting economic activity
		razem total	w tym of which					
			spółki companies		spółdzielnie co-operatives	fundacje foundations	stowarzyszenia i organizacje społeczne associations and social organizations	
			handlowe commercial	cywilne civil law partnerships				
na 10 tys. ludności per 10 thous. population								
Podregion wałbrzyski..... a	1027,9	348,2	50,9	82,7	4,8	2,1	21,2	679,7
Subregion b	1080,7	365,8	53,0	84,3	4,8	2,4	22,4	715,0
Powiaty: Powiats:								
dzierżoniowski a	922,3	287,3	46,8	81,1	3,3	2,5	18,9	635,0
b	1009,9	329,1	48,3	82,5	3,3	2,7	20,1	680,7
kłodzki a	1038,4	322,8	37,4	80,7	4,3	2,0	23,8	715,7
b	1086,0	337,8	39,2	82,5	4,2	2,3	25,4	748,2
świdnicki a	1070,8	371,6	65,5	93,7	6,2	1,7	19,6	699,3
b	1115,4	380,8	67,5	94,7	6,3	1,9	20,2	734,6
wałbrzyski a	1096,6	421,3	57,2	84,7	3,7	2,8	20,6	675,3
b	1145,4	437,3	59,8	86,6	3,7	3,3	21,8	708,1
ząbkowicki a	882,4	254,9	38,6	59,2	7,7	0,9	23,6	627,5
b	925,4	265,8	41,7	60,9	7,5	1,3	25,2	659,6
Podregion wrocławski..... a	911,9	205,3	49,5	53,9	4,7	1,3	20,7	706,6
Subregion b	964,4	216,1	53,2	55,2	4,7	1,6	22,1	748,3
Powiaty: Powiats:								
milicki..... a	814,6	189,3	24,6	41,0	4,6	1,1	25,1	625,3
b	860,9	195,5	26,2	42,1	4,6	1,3	25,9	665,5
oleśnicki..... a	873,2	188,4	36,9	51,8	4,4	1,4	15,6	684,8
b	914,1	201,5	38,7	53,1	4,4	1,7	16,4	712,6
oławski..... a	943,7	187,4	51,7	65,1	4,6	0,7	15,1	756,3
b	981,1	193,6	54,0	65,4	4,4	0,7	16,7	787,5
strzeliński..... a	790,0	204,2	41,7	54,2	4,8	0,7	24,2	585,8
b	830,1	212,7	42,6	55,2	4,6	1,4	25,5	617,4
średzki a	934,8	214,7	48,5	57,3	6,2	0,8	21,7	720,1
b	979,3	224,2	51,7	58,4	6,3	1,2	22,8	755,1
trzebnicki a	974,9	212,6	40,5	58,9	5,6	1,6	24,6	762,3
b	1033,4	222,7	43,7	60,3	5,5	2,0	26,8	810,7
wołowski a	767,6	234,2	32,3	44,8	5,1	1,9	23,4	533,3
b	810,4	245,0	33,4	47,3	5,1	2,1	24,9	565,4
wrocławski a	1014,6	216,8	85,5	51,8	3,8	1,8	21,9	797,8
b	1094,1	231,7	94,4	53,1	3,8	2,0	23,5	862,4
Podregion Wrocław (miasto na prawach powiatu)..... a	1543,9	481,3	184,3	129,1	6,0	7,9	28,8	1062,5
Subregion (city with powiat b)	1602,0	502,0	200,4	130,0	6,0	9,2	29,9	1099,9

PODMIOTY GOSPODARKI NARODOWEJ WEDŁUG SEKTORÓW WŁASNOŚCI I WOJEWÓDZTW W 2010 R.
Stan w dniu 31 XII

Struktura w %

Wskaźnik dynamiki (2000 = 100)

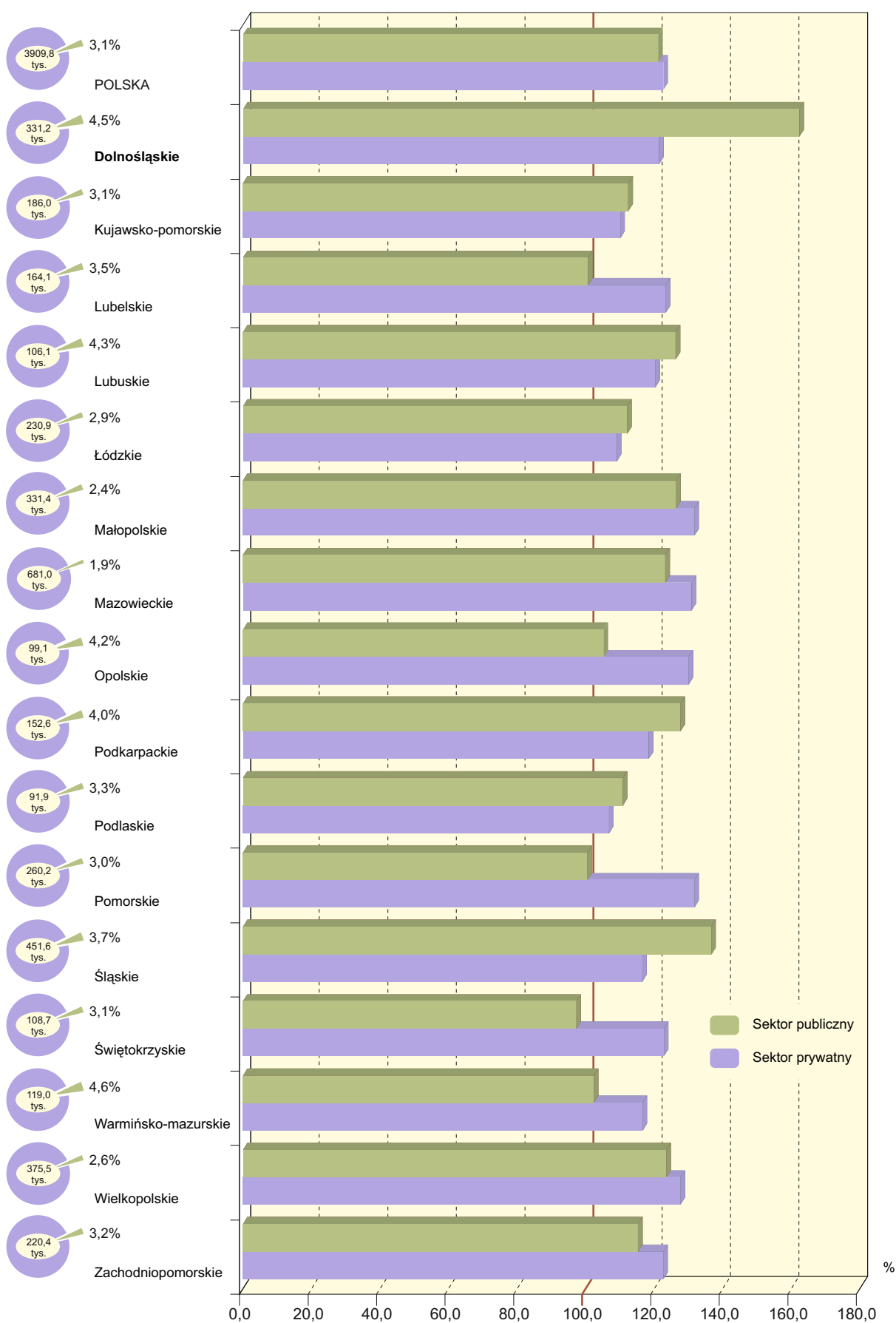

**OSOBY PRAWNE I JEDNOSTKI ORGANIZACYJNE NIEMAJĄCE OSOBOWOŚCI PRAWNEJ
NA 10 TYS. LUDNOŚCI WEDŁUG WOJEWÓDZTW W 2010 R.**

Stan w dniu 31 XII

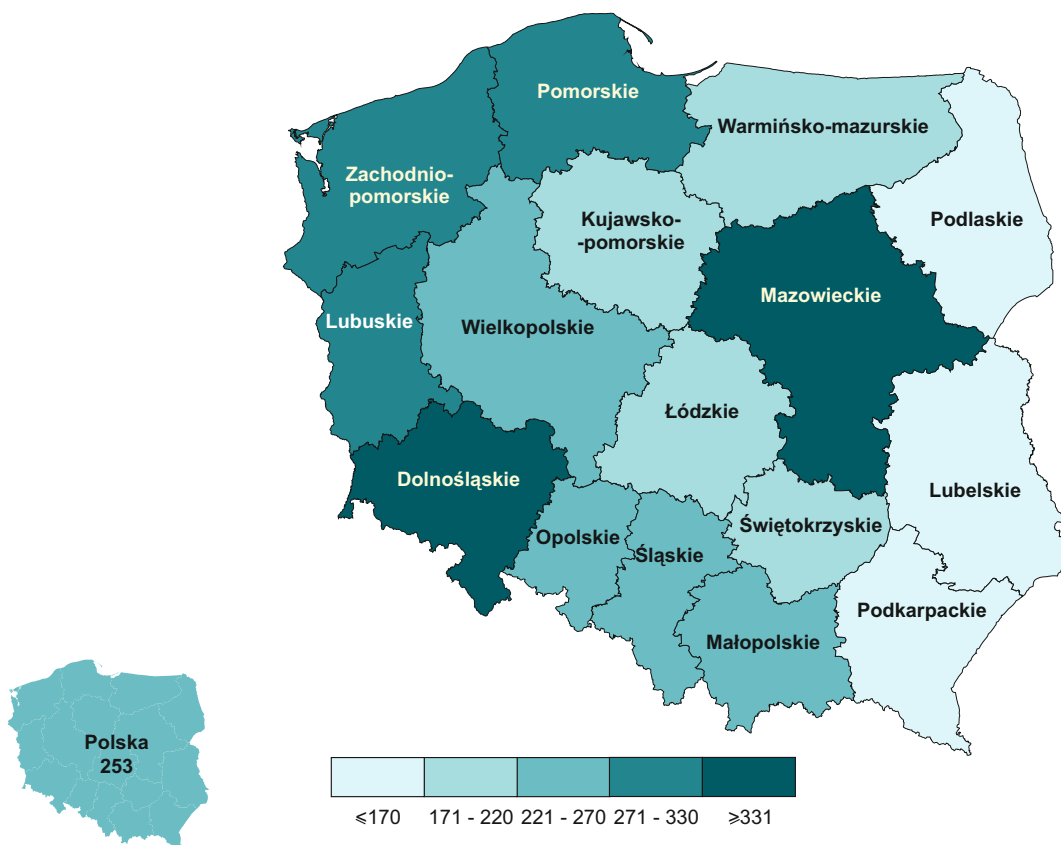

**OSOBY FIZYCZNE PROWADZĄCE DZIAŁALNOŚĆ GOSPODARCZĄ
NA 10 TYS. LUDNOŚCI WEDŁUG WOJEWÓDZTW W 2010 R.**

Stan w dniu 31 XII

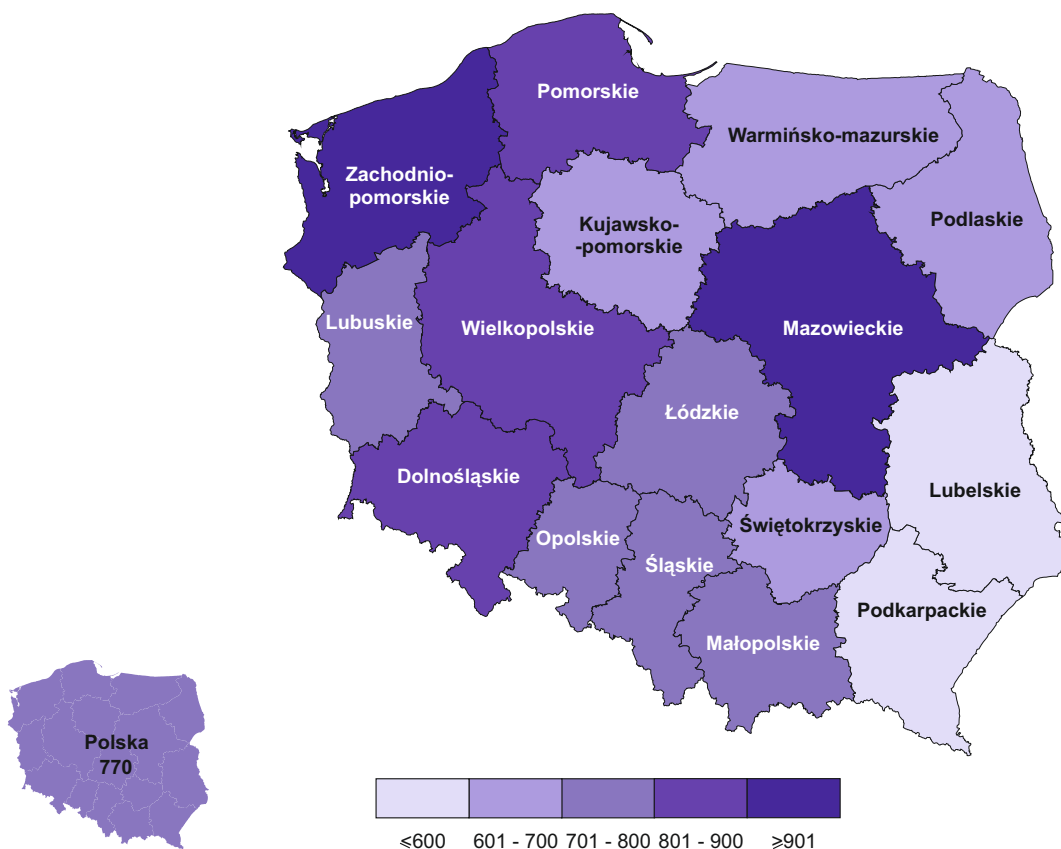

PODMIOTY GOSPODARKI NARODOWEJ WEDŁUG WYBRANYCH FORM PRAWNYCH I WOJEWÓDZTW W 2010 R.
Stan w dniu 31 XII

OGÓŁEM

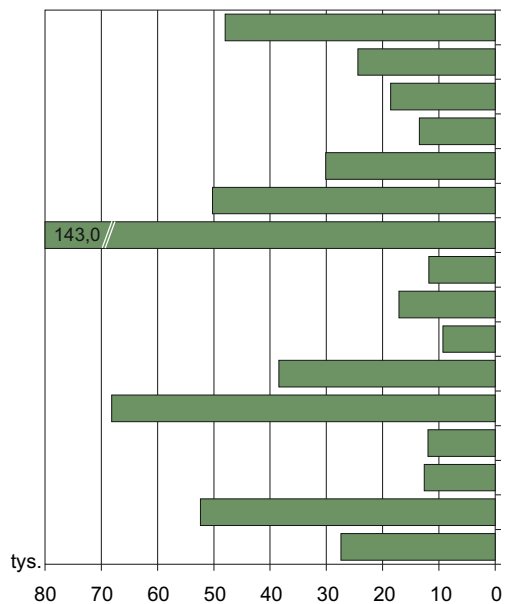

SPÓŁKI OGÓŁEM

Dolnośląskie
Kujawsko-pomorskie
Lubelskie
Lubuskie
Łódzkie
Małopolskie
Mazowieckie
Opolskie
Podkarpackie
Podlaskie
Pomorskie
Śląskie
Świętokrzyskie
Warmińsko-mazurskie
Wielkopolskie
Zachodniopomorskie

NA 10 TYS. LUDNOŚCI

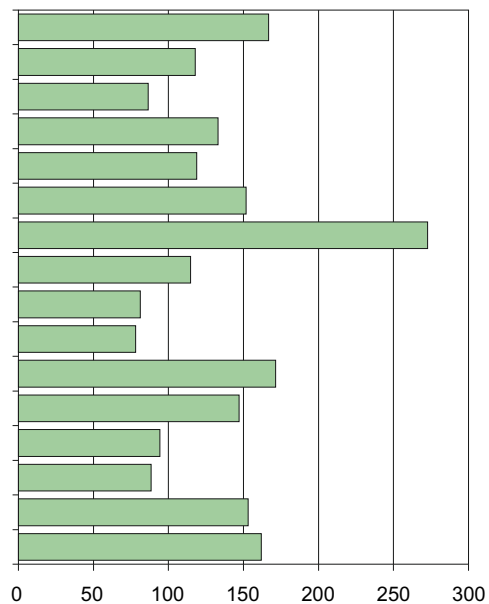

SPÓŁKI HANDLOWE

Dolnośląskie
Kujawsko-pomorskie
Lubelskie
Lubuskie
Łódzkie
Małopolskie
Mazowieckie
Opolskie
Podkarpackie
Podlaskie
Pomorskie
Śląskie
Świętokrzyskie
Warmińsko-mazurskie
Wielkopolskie
Zachodniopomorskie

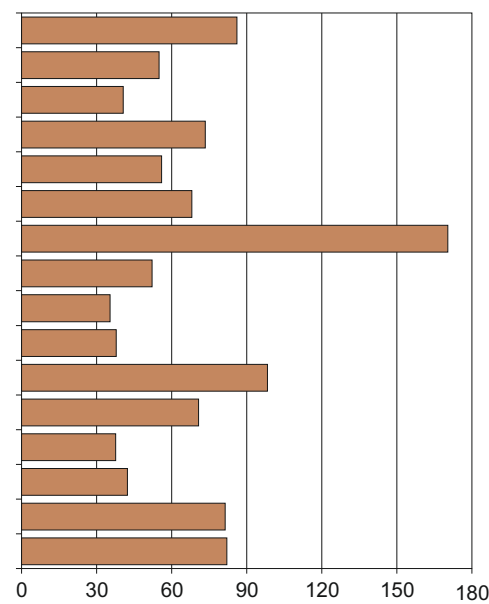

SPÓŁKI CYWILNE

Dolnośląskie
Kujawsko-pomorskie
Lubelskie
Lubuskie
Łódzkie
Małopolskie
Mazowieckie
Opolskie
Podkarpackie
Podlaskie
Pomorskie
Śląskie
Świętokrzyskie
Warmińsko-mazurskie
Wielkopolskie
Zachodniopomorskie

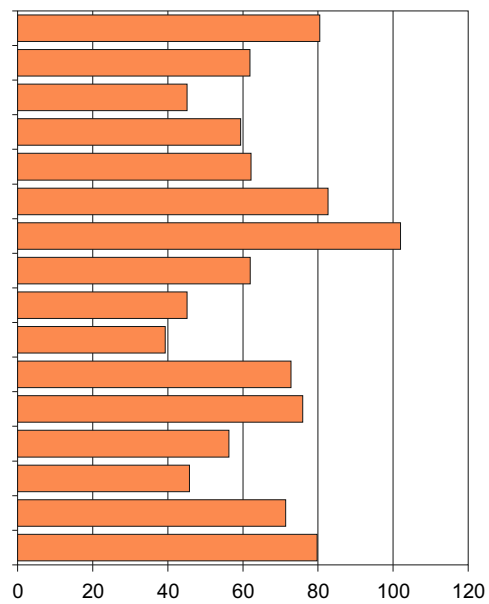
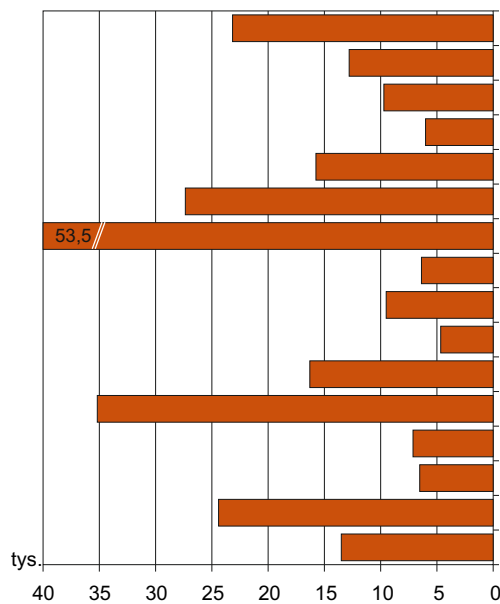

PODMIOTY GOSPODARKI NARODOWEJ WEDŁUG WYBRANYCH FORM PRAWNYCH I WOJEWÓDZTW W 2010 R. (dok.)
Stan w dniu 31 XII

OGÓŁEM

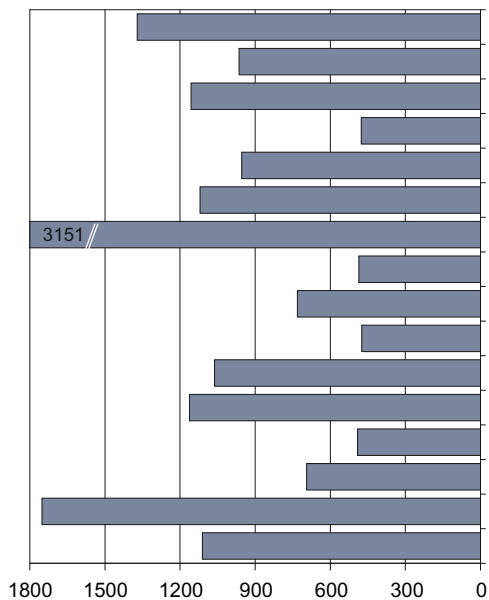

SPÓŁDZIELNIE

Dolnośląskie
Kujawsko-pomorskie
Lubelskie
Lubuskie
Łódzkie
Małopolskie
Mazowieckie
Opolskie
Podkarpackie
Podlaskie
Pomorskie
Śląskie
Świętokrzyskie
Warmińsko-mazurskie
Wielkopolskie
Zachodniopomorskie

NA 10 TYS. LUDNOŚCI

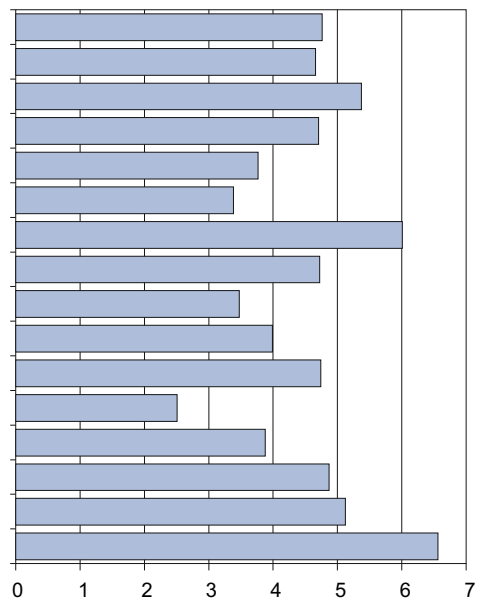

FUNDACJE

Dolnośląskie
Kujawsko-pomorskie
Lubelskie
Lubuskie
Łódzkie
Małopolskie
Mazowieckie
Opolskie
Podkarpackie
Podlaskie
Pomorskie
Śląskie
Świętokrzyskie
Warmińsko-mazurskie
Wielkopolskie
Zachodniopomorskie

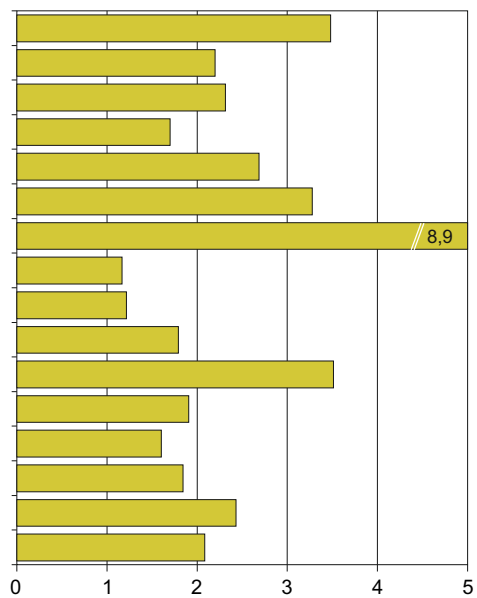
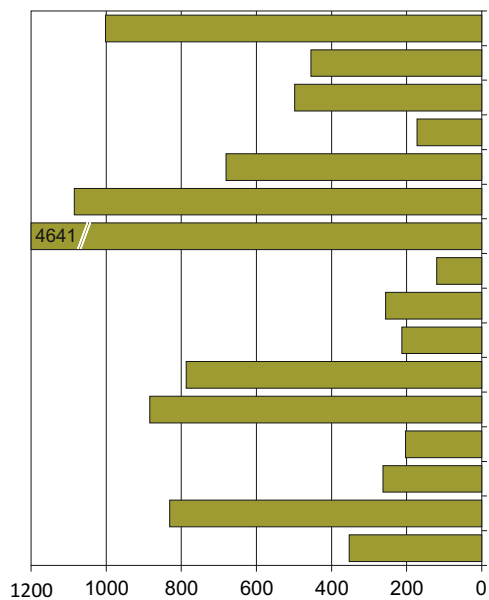

STOWARZYSZENIA I ORGANIZACJE SPOŁECZNE

Dolnośląskie
Kujawsko-pomorskie
Lubelskie
Lubuskie
Łódzkie
Małopolskie
Mazowieckie
Opolskie
Podkarpackie
Podlaskie
Pomorskie
Śląskie
Świętokrzyskie
Warmińsko-mazurskie
Wielkopolskie
Zachodniopomorskie

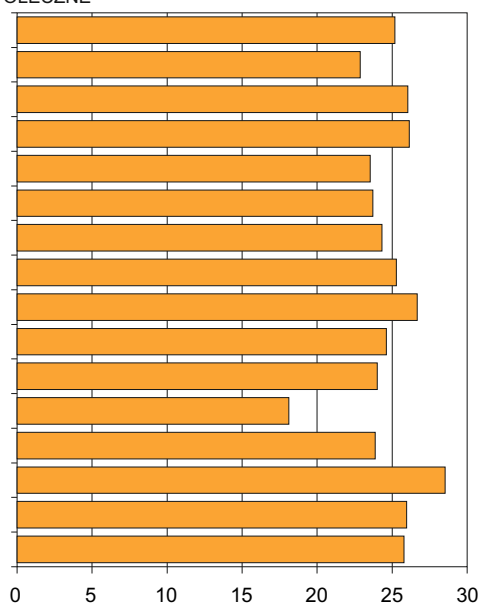
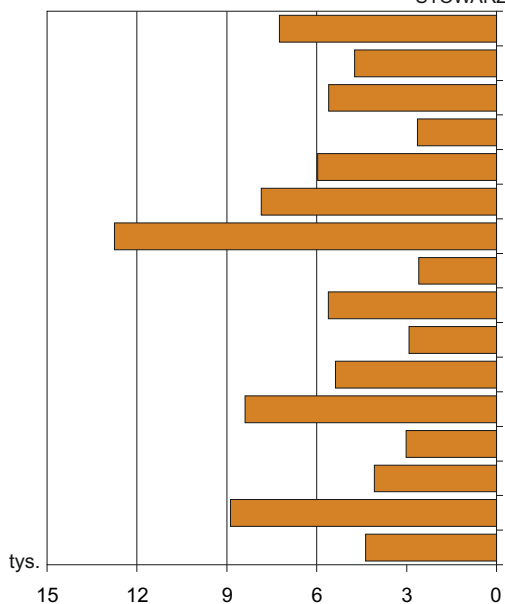

TABL. VII. **PODMIOTY GOSPODARKI NARODOWEJ W WOJEWÓDZTWIE DOLNOŚLĄSKIM NA TLE KRAJU I INNYCH WOJEWÓDZTW W LATACH 2009-2010**

Stan w dniu 31 XII

ENTITIES OF THE NATIONAL ECONOMY IN DOLNOŚLĄSKIE VOIVODSHIP ON THE BACKGROUND OF COUNTRY AND OTHER VOIVODSHIPS IN 2009-2010

As of 31 XII

A. OGÓŁEM TOTAL

WYSZCZEGÓLNIENIE SPECIFICATION a – 2009 b – 2010 c – 2009 = 100	Ogółem Grand total	Sektor publiczny Public sector	Sektor prywatny Private sector	Osoby prawne i jednostki organizacyjne niemające osobowości prawnej Legal persons and organizational entities without legal personality								Osoby fizyczne prowadzące działalność gospodarczą Natural persons conducting economic activity
				razem total	w tym of which							
					przedsiębiorstwa państwowe state owned enterprises	spółki companies			spółdzielnie co-operatives	fundacje foundations	stowarzyszenia i organizacje społeczne associations and social organizations	
						spółki companies	handlowe commercial	cywilne civil law partnerships				
POLSKA	3742673	120488	3622185	927056	289	553 318	283712	267615	17193	11305	88096	2815617
POLAND	3909802	121948	3787854	966837	246	576 925	303040	271869	17156	12444	92044	2942965
	104,5	101,2	104,6	104,3	85,1	104,3	106,8	101,6	99,8	110,1	104,5	104,5
Dolnośląskie	316811	14527	302284	91886	14	46126	23188	22882	1378	874	6862	224925
	331247	14978	316269	96244	14	47995	24782	23157	1371	1002	7249	235003
	104,6	103,1	104,6	104,7	100,0	104,1	106,9	101,2	99,5	114,6	105,6	104,5
Kujawsko-pomorskie	182031	5756	176275	41471	9	23610	10810	12587	962	417	4548	140560
	186007	5767	180240	43073	9	24404	11383	12808	964	455	4732	142934
	102,2	100,2	102,2	103,9	100,0	103,4	105,3	101,8	100,2	109,1	104,0	101,7
Lubelskie.....	156180	5727	150453	35193	9	17916	8231	9552	1164	444	5401	120987
	164076	5727	158349	36609	5	18608	8752	9719	1156	498	5603	127467
	105,1	100,0	105,2	104,0	55,6	103,9	106,3	101,7	99,3	112,2	103,7	105,4
Lubuskie.....	101405	4548	96857	26892	9	13063	7122	5909	475	155	2498	74513
	106110	4577	101533	27786	8	13460	7428	6002	476	172	2643	78324
	104,6	100,6	104,8	103,3	88,9	103,0	104,3	101,6	100,2	111,0	105,8	105,1
Łódzkie.....	220706	6567	214139	49122	18	29237	13408	15669	963	621	5738	171584
	230908	6611	224297	50764	9	30113	14198	15751	954	681	5967	180144
	104,6	100,7	104,7	103,3	50,0	103,0	105,9	100,5	99,1	109,7	104,0	105,0
Małopolskie	314017	7955	306062	74826	31	48122	20848	26955	1124	972	7510	239191
	331363	8020	323343	78179	28	50212	22530	27357	1120	1085	7852	253184
	105,5	100,8	105,6	104,5	90,3	104,3	108,1	101,5	99,6	111,6	104,6	105,9
Mazowieckie.....	646696	12757	633939	184153	101	135146	82674	52234	3156	4293	12208	462543
	681012	12830	668182	194060	93	143033	89319	53469	3151	4641	12749	486952
	105,3	100,6	105,4	105,4	92,1	105,8	108,0	102,4	99,8	108,1	104,4	105,3

TABL. VII. **PODMIOTY GOSPODARKI NARODOWEJ W WOJEWÓDZTWIE DOLNOŚLĄSKIM NA TLE KRAJU I INNYCH WOJEWÓDZTW W LATACH 2009-2010 (cd.)**

Stan w dniu 31 XII

ENTITIES OF THE NATIONAL ECONOMY IN DOLNOŚLĄSKIE VOIVODSHIP ON THE BACKGROUND OF COUNTRY AND OTHER VOIVODSHIPS IN 2009-2010 (cont.)

As of 31 XII

A. OGÓŁEM (dok.) TOTAL (cont.)

WYSZCZEGÓLNIENIE SPECIFICATION a – 2009 b – 2010 c – 2009 = 100	Ogółem Grand total	Sektor publiczny Public sector	Sektor prywatny Private sector	Osoby prawne i jednostki organizacyjne niemające osobowości prawnej Legal persons and organizational entities without legal personality								Osoby fizyczne prowadzące działalność gospodarczą Natural persons conducting economic activity
				razem total	w tym of which							
					przedsiębiorstwa państwowe state owned enterprises	spółki companies			spółdzielnie co-operatives	fundacje foundations	stowarzyszenia i organizacje społeczne associations and social organizations	
						spółki companies	handlowe commercial	cywilne civil law partnerships				
Opolskie	a 95481 b 99118 c 103,8	4188 4199 100,3	91293 94919 104,0	24698 25346 102,6	4 3 75,0	11536 11799 102,3	5141 5363 104,3	6331 6372 100,6	489 486 99,4	110 120 109,1	2486 2600 104,6	70783 73772 104,2
Podkarpackie	a 144999 b 152618 c 105,3	6031 6086 100,9	138968 146532 105,4	32736 34000 103,9	3 2 66,7	16498 17082 103,5	7004 7452 106,4	9360 9495 101,4	730 731 100,1	237 256 108,0	5371 5610 104,4	112263 118618 105,7
Podlaskie	a 89578 b 91876 c 102,6	3051 3065 100,5	86527 88811 102,6	18037 18793 104,2	4 2 50,0	8940 9281 103,8	4279 4492 105,0	4549 4675 102,8	473 474 100,2	181 213 117,7	2823 2924 103,6	71541 73083 102,2
Pomorskie	a 249262 b 260202 c 104,4	7829 7903 100,9	241433 252299 104,5	63945 66347 103,8	8 8 100,0	36973 38426 103,9	20929 22027 105,2	15948 16304 102,2	1063 1062 99,9	711 787 110,7	5177 5378 103,9	185317 193855 104,6
Śląskie	a 430578 b 451635 c 104,9	16280 16551 101,7	414298 435084 105,0	104587 108694 103,9	28 19 67,9	65685 68139 103,7	30772 32809 106,6	34773 35189 101,2	1161 1162 100,1	808 884 109,4	8078 8395 103,9	325991 342941 105,2
Świętokrzyskie	a 105678 b 108715 c 102,9	3316 3317 100,0	102362 105398 103,0	21363 22052 103,2	6 5 83,3	11590 11930 102,9	4550 4760 104,6	7003 7128 101,8	496 491 99,0	175 203 116,0	2887 3022 104,7	84315 86663 102,8
Warmińsko-mazurskie	a 114821 b 119028 c 103,7	5459 5514 101,0	109362 113514 103,8	30204 31285 103,6	5 4 80,0	12298 12632 102,7	5749 6043 105,1	6491 6532 100,6	695 695 100,0	231 263 113,9	3864 4072 105,4	84617 87743 103,7
Wielkopolskie	a 359350 b 375482 c 104,5	9655 9846 102,0	349695 365636 104,6	79509 83534 105,1	29 27 93,1	49839 52388 105,1	25778 27818 107,9	23896 24406 102,1	1749 1752 100,2	757 831 109,8	8521 8882 104,2	279841 291948 104,3
Zachodniopomorskie	a 215080 b 220405 c 102,5	6842 6957 101,7	208238 213448 102,5	48434 50071 103,4	11 10 90,9	26739 27423 102,6	13229 13884 105,0	13476 13505 100,2	1115 1111 99,6	319 353 110,7	4124 4366 105,9	166646 170334 102,2

TABL. VII. **PODMIOTY GOSPODARKI NARODOWEJ W WOJEWÓDZTWIE DOLNOŚLĄSKIM NA TLE KRAJU I INNYCH WOJEWÓDZTW W LATACH 2009-2010 (cd.)**

Stan w dniu 31 XII

ENTITIES OF THE NATIONAL ECONOMY IN DOLNOŚLĄSKIE VOIVODSHIP ON THE BACKGROUND OF COUNTRY AND OTHER VOIVODSHIPS IN 2009-2010 (cont.)

As of 31 XII

B. WEDŁUG RODZAJU DZIAŁALNOŚCI BY THE TYPE OF ACTIVITY

WYSZCZEGÓLNIENIE SPECIFICATION a – 2009 b – 2010 c – 2009 = 100	Ogółem Grand total	Rolnictwo, leśnictwo, łowiectwo i rybactwo Agriculture, forestry and fishing	Przemysł i budow- nictwo Industry and con- struction	Usługi Services	Rolnictwo, leśnictwo, łowiectwo i rybactwo Agriculture, forestry and fishing	Przemysł i budow- nictwo Industry and con- struction	Usługi Services
		w % ogółem in % of total					
POLSKA.....	a 3742673	87932	805215	2849366	2,3	21,5	76,1
POLAND	b 3909802	92537	846795	2970304	2,5	22,6	79,4
	c 104,5	105,2	105,2	104,2	x	x	x
Dolnośląskie.....	a 316811	6121	63327	247356	1,9	20,0	78,1
	b 331247	6599	66476	258166	2,0	20,1	77,9
	c 104,6	107,8	105,0	104,4	x	x	x
Kujawsko-pomorskie.....	a 182031	4788	38736	138504	2,6	21,3	76,1
	b 186007	5063	39885	141056	0,1	1,1	3,8
	c 102,2	105,7	103,0	101,8	x	x	x
Lubelskie.....	a 156180	4159	30762	121255	2,7	19,7	77,6
	b 164076	4238	33266	126568	2,6	20,3	77,1
	c 105,1	101,9	108,1	104,4	x	x	x
Lubuskie.....	a 101406	3603	20393	77406	3,6	20,1	76,3
	b 106111	3716	21703	80689	3,5	20,5	76,0
	c 104,6	103,1	106,4	104,2	x	x	x
Łódzkie.....	a 220706	4584	52224	163895	2,1	23,7	74,3
	b 230908	4873	54436	171598	2,1	23,6	74,3
	c 104,6	106,3	104,2	104,7	x	x	x
Małopolskie.....	a 314017	6502	74111	233396	2,1	23,6	74,3
	b 331363	6994	78836	245525	2,1	23,8	74,1
	c 105,5	107,6	106,4	105,2	x	x	x
Mazowieckie.....	a 646696	12031	126239	508348	1,9	19,5	78,6
	b 681012	13025	132515	535388	1,9	19,5	78,6
	c 105,3	108,3	105,0	105,3	x	x	x
Opolskie.....	a 95481	3584	21226	70669	3,8	22,2	74,0
	b 99118	3858	22270	72989	3,9	22,5	73,6
	c 103,8	107,6	104,9	103,3	x	x	x
Podkarpackie.....	a 144999	3352	31731	109914	2,3	21,9	75,8
	b 152618	3417	34400	114799	2,2	22,5	75,2
	c 105,3	101,9	108,4	104,4	x	x	x
Podlaskie.....	a 89578	3633	18828	67115	4,1	21,0	74,9
	b 91876	3582	19646	68646	3,9	21,4	74,7
	c 102,6	98,6	104,3	102,3	x	x	x
Pomorskie.....	a 249262	5396	60002	183851	2,2	24,1	73,8
	b 260202	5692	62042	192453	2,2	23,8	74,0
	c 104,4	105,5	103,4	104,7	x	x	x
Śląskie.....	a 430578	4998	90776	334800	1,2	21,1	77,8
	b 451635	5144	96824	349662	1,1	21,4	77,4
	c 104,9	102,9	106,7	104,4	x	x	x
Świętokrzyskie.....	a 105678	1645	23694	80335	1,6	22,4	76,0
	b 108715	1716	24913	82083	1,6	22,9	75,5
	c 102,9	104,3	105,1	102,2	x	x	x
Warmińsko-mazurskie.....	a 114821	4951	23534	86334	4,3	20,5	75,2
	b 119028	5216	24541	89269	4,4	20,6	75,0
	c 103,7	105,4	104,3	103,4	x	x	x
Wielkopolskie.....	a 359350	12782	84647	261912	3,6	23,6	72,9
	b 375482	13350	88608	273513	3,6	23,6	72,8
	c 104,5	104,4	104,7	104,4	x	x	x
Zachodniopomorskie.....	a 215079	5803	44985	164276	2,7	20,9	76,4
	b 220404	6054	46434	167900	2,7	21,1	76,2
	c 102,5	104,3	103,2	102,2	x	x	x

TABL. VII. **PODMIOTY GOSPODARKI NARODOWEJ W WOJEWÓDZTWIE DOLNOŚLĄSKIM NA TLE KRAJU I INNYCH WOJEWÓDZTW W LATACH 2009-2010 (cd.)**

Stan w dniu 31 XII

ENTITIES OF THE NATIONAL ECONOMY IN DOLNOŚLĄSKIE VOIVODSHIP ON THE BACKGROUND OF COUNTRY AND OTHER VOIVODSHIPS IN 2009-2010 (cont.)

As of 31 XII

C. WEDŁUG LICZBY PRACUJĄCYCH BY THE NUMBER OF EMPLOYED PERSONS

WYSZCZEGÓLNIENIE SPECIFICATION		Ogółem <i>Grand total</i>	9 osób i mniej <i>persons and less</i>	10-49	50-249	250-999	1000 i więcej <i>and more</i>
a – 2009							
b – 2010							
c – 2009 = 100							
POLSKA.....	a	3742673	3548354	159705	29730	4057	827
POLAND	b	3909802	3713677	161550	29731	4033	811
	c	104,5	104,7	101,2	100,0	99,4	98,1
Dolnośląskie.....	a	316811	303372	10906	2141	330	62
	b	331247	317754	10953	2149	332	59
	c	104,6	104,7	100,4	100,4	100,6	95,2
Kujawsko-pomorskie.....	a	182031	172238	7924	1625	214	30
	b	186007	176210	7947	1611	208	31
	c	102,2	102,3	100,3	99,1	97,2	103,3
Lubelskie.....	a	156180	148347	6522	1151	126	34
	b	164076	156188	6576	1154	125	33
	c	105,1	105,3	100,8	100,3	99,2	97,1
Lubuskie.....	a	101405	96119	4355	817	104	10
	b	106110	100757	4424	817	102	10
	c	104,6	104,8	101,6	100,0	98,1	100,0
Łódzkie.....	a	220706	207420	11046	1966	234	40
	b	230908	217616	11076	1935	242	39
	c	104,6	104,9	100,3	98,4	103,4	97,5
Małopolskie.....	a	314017	297064	14186	2388	318	61
	b	331363	314181	14390	2417	315	60
	c	105,5	105,8	101,4	101,2	99,1	98,4
Mazowieckie.....	a	646696	614910	25589	5051	880	266
	b	681012	648594	26180	5092	886	260
	c	105,3	105,5	102,3	100,8	100,7	97,7
Opolskie.....	a	95481	91078	3570	741	78	14
	b	99118	94714	3579	732	80	13
	c	103,8	104,0	100,3	98,8	102,6	92,9
Podkarpackie.....	a	144999	136913	6657	1224	176	29
	b	152618	144429	6757	1230	173	29
	c	105,3	105,5	101,5	100,5	98,3	100,0
Podlaskie.....	a	89578	85238	3524	705	93	18
	b	91876	87546	3516	708	88	18
	c	102,6	102,7	99,8	100,4	94,6	100,0
Pomorskie.....	a	249262	236926	10193	1881	220	42
	b	260202	247736	10339	1877	209	41
	c	104,4	104,6	101,4	99,8	95,0	97,6
Śląskie.....	a	430578	404813	21528	3623	530	84
	b	451635	425614	21807	3611	521	82
	c	104,9	105,1	101,3	99,7	98,3	97,6
Świętokrzyskie.....	a	105678	100240	4476	838	104	20
	b	108715	103228	4512	849	105	21
	c	102,9	103,0	100,8	101,3	101,0	105,0
Warmińsko-mazurskie.....	a	114821	108125	5462	1100	120	14
	b	119028	112329	5462	1106	118	13
	c	103,7	103,9	100,0	100,5	98,3	92,9
Wielkopolskie.....	a	359350	338810	16961	3110	390	79
	b	375482	354808	17120	3085	389	80
	c	104,5	104,7	100,9	99,2	99,7	101,3
Zachodniopomorskie.....	a	215080	206741	6806	1369	140	24
	b	220405	211973	6912	1358	140	22
	c	102,5	102,5	101,6	99,2	100,0	91,7

TABL.VII. **PODMIOTY GOSPODARKI NARODOWEJ W WOJEWÓDZTWIE DOLNOŚLĄSKIM NA TLE KRAJU I INNYCH WOJEWÓDZTW W LATACH 2009-2010 (cd.)**

Stan w dniu 31 XII

ENTITIES OF THE NATIONAL ECONOMY IN DOLNOŚLĄSKIE VOIVODSHIP ON THE BACKGROUND OF COUNTRY AND OTHER VOIVODSHIPS IN 2009-2010 (cont.)

As of 31 XII

D. SPÓŁKI HANDLOWE WEDŁUG FORM PRAWNYCH COMMERCIAL COMPANIES BY LEGAL FORMS

WYSZCZEGÓLNIENIE SPECIFICATION a – 2009 b – 2010 c – 2009 = 100	Ogółem Grand total	Spółki kapitałowe Capital companies			Spółki osobowe Personal companies			
		razem total	akcyjne joint stock	z o.o. limited liability	razem total	partner- skie profession- al	jawne unlimited partners- hips	koman- dytowe i koman- dytowo- akcyjne limited and joint stock- - limited partner- ships
POLSKA.....	a 283712	245324	8969	236355	38388	1317	31353	5718
POLAND	b 303040	261733	9322	252411	41307	1428	32390	7489
	c 106,8	106,7	103,9	106,8	107,6	108,4	103,3	131,0
Dolnośląskie.....	a 23188	20397	675	19722	2791	116	2201	474
	b 24782	21714	693	21021	3068	126	2303	639
	c 106,9	106,5	102,7	106,6	109,9	108,6	104,6	134,8
Kujawsko-pomorskie.....	a 10810	9334	338	8996	1476	51	1321	104
	b 11383	9839	342	9497	1544	54	1344	146
	c 105,3	105,4	101,2	105,6	104,6	105,9	101,7	140,4
Lubelskie.....	a 8231	6650	247	6403	1581	89	1418	74
	b 8752	7069	239	6830	1683	95	1482	106
	c 106,3	106,3	96,8	106,7	106,5	106,7	104,5	143,2
Lubuskie.....	a 7122	6334	162	6172	788	34	668	86
	b 7428	6584	162	6422	844	38	678	128
	c 104,3	103,9	100,0	104,1	107,1	111,8	101,5	148,8
Łódzkie.....	a 13408	11025	429	10596	2383	47	2114	222
	b 14198	11702	434	11268	2496	52	2155	289
	c 105,9	106,1	101,2	106,3	104,7	110,6	101,9	130,2
Małopolskie.....	a 20848	16883	666	16217	3965	110	3146	709
	b 22530	18260	676	17584	4270	125	3251	894
	c 108,1	108,2	101,5	108,4	107,7	113,6	103,3	126,1
Mazowieckie.....	a 82674	74467	2861	71606	8207	203	5975	2029
	b 89319	80243	3059	77184	9076	230	6226	2620
	c 108,0	107,8	106,9	107,8	110,6	113,3	104,2	129,1
Opolskie.....	a 5141	4384	107	4277	757	41	673	43
	b 5363	4583	111	4472	780	40	684	56
	c 104,3	104,5	103,7	104,6	103,0	97,6	101,6	130,2
Podkarpackie.....	a 7004	5496	235	5261	1508	92	1303	113
	b 7452	5876	238	5638	1576	91	1341	144
	c 106,4	106,9	101,3	107,2	104,5	98,9	102,9	127,4
Podlaskie.....	a 4279	3127	104	3023	1152	61	1030	61
	b 4492	3298	105	3193	1194	62	1063	69
	c 105,0	105,5	101,0	105,6	103,6	101,6	103,2	113,1
Pomorskie.....	a 20929	18924	749	18175	2005	93	1625	287
	b 22027	19826	773	19053	2201	98	1688	415
	c 105,2	104,8	103,2	104,8	109,8	105,4	103,9	144,6
Śląskie.....	a 30772	26244	1034	25210	4528	148	3912	468
	b 32809	27988	1077	26911	4821	163	4047	611
	c 106,6	106,6	104,2	106,7	106,5	110,1	103,5	130,6
Świętokrzyskie.....	a 4550	3652	222	3430	898	32	808	58
	b 4760	3824	223	3601	936	33	822	81
	c 104,6	104,7	100,5	105,0	104,2	103,1	101,7	139,7
Warmińsko-mazurskie.....	a 5749	4796	129	4667	953	34	866	53
	b 6043	5085	134	4951	958	35	854	69
	c 105,1	106,0	103,9	106,1	100,5	102,9	98,6	130,2
Wielkopolskie.....	a 25778	21831	760	21071	3947	115	3097	735
	b 27818	23541	794	22747	4277	137	3185	955
	c 107,9	107,8	104,5	108,0	108,4	119,1	102,8	129,9
Zachodniopomorskie.....	a 13229	11780	251	11529	1449	51	1196	202
	b 13884	12301	262	12039	1583	49	1267	267
	c 105,0	104,4	104,4	104,4	109,2	96,1	105,9	132,2

TABL. VII. **PODMIOTY GOSPODARKI NARODOWEJ W WOJEWÓDZTWIE DOLNOŚLĄSKIM NA TLE KRAJU I INNYCH WOJEWÓDZTW W LATACH 2009-2010 (cd.)**

Stan w dniu 31 XII

ENTITIES OF THE NATIONAL ECONOMY IN DOLNOŚLĄSKIE VOIVODSHIP ON THE BACKGROUND OF COUNTRY AND OTHER VOIVODSHIPS IN 2009-2010 (cont.)

As of 31 XII

E. SPÓŁKI HANDLOWE WEDŁUG RODZAJU KAPITAŁU COMMERCIAL COMPANIES BY TYPE OF CAPITAL

WYSZCZEGÓLNIENIE SPECIFICATION	Ogółem ¹ Grand total ¹	Skarbu Państwa State Treasury		Państwowych osób prawnych State legal persons		Samorządu terytorialnego Local self-government		Prywatnego krajowego Private domestic		Zagranicznego Foreign entities	
		razem total	w tym jednoosobowe of which sole shareholder	razem total	w tym o jednoro- dnym rodzaju of which homoge- nous	razem total	w tym o jednoro- dnym rodzaju of which homoge- nous	razem total	w tym o jednoro- dnym rodzaju of which homoge- nous	razem total	w tym o jednoro- dnym rodzaju of which homoge- nous
POLSKA	a 283712	1575	615	3677	896	2719	1800	239830	202736	65831	40026
POLAND	b 303040	1479	556	3636	872	2806	1891	257303	218133	68325	41876
c	106,8	93,9	90,4	98,9	97,3	103,2	105,1	107,3	107,6	103,8	104,6
Dolnośląskie	a 23188	117	47	234	51	277	174	19219	15648	6346	3658
b	24782	110	43	228	46	283	181	20701	16952	6521	3771
c	106,9	94,0	91,5	97,4	90,2	102,2	104,0	107,7	108,3	102,8	103,1
Kujawsko-pomorskie	a 10810	75	26	147	29	157	104	9849	8524	1645	781
b	11383	69	25	142	29	161	107	10396	8999	1695	807
c	105,3	92,0	96,2	96,6	100,0	102,5	102,9	105,6	105,6	103,0	103,3
Lubelskie.....	a 8231	55	22	106	14	120	80	7638	6791	1008	464
b	8752	47	20	108	16	126	86	8113	7222	1075	505
c	106,3	85,5	90,9	101,9	114,3	105,0	107,5	106,2	106,3	106,6	108,8
Lubuskie.....	a 7122	34	10	69	26	97	65	5407	4249	2660	1605
b	7428	31	10	71	27	105	71	5663	4483	2698	1649
c	104,3	91,2	100,0	102,9	103,8	108,2	109,2	104,7	105,5	101,4	102,7
Łódzkie.....	a 13408	87	30	165	36	154	102	11635	10044	2664	1574
b	14198	83	28	159	37	157	107	12377	10703	2722	1617
c	105,9	95,4	93,3	96,4	102,8	101,9	104,9	106,4	106,6	102,2	102,7
Małopolskie	a 20848	135	43	275	66	190	115	18558	16015	3569	2020
b	22530	124	33	278	63	196	120	20128	17395	3740	2139
c	108,1	91,9	76,7	101,1	95,5	103,2	104,3	108,5	108,6	104,8	105,9
Mazowieckie.....	a 82674	353	120	825	190	265	179	64907	54734	24334	17122
b	89319	348	117	819	188	274	184	70625	59661	25594	18048
c	108,0	98,6	97,5	99,3	98,9	103,4	102,8	108,8	109,0	105,2	105,4
Opolskie.....	a 5141	35	17	89	16	89	70	4253	3443	1366	767
b	5363	29	12	89	17	92	74	4465	3611	1395	779
c	104,3	82,9	70,6	100,0	106,3	103,4	105,7	105,0	104,9	102,1	101,6
Podkarpackie	a 7004	69	25	120	36	127	85	6346	5587	913	494
b	7452	61	20	116	36	136	95	6755	5957	974	529
c	106,4	88,4	80,0	96,7	100,0	107,1	111,8	106,4	106,6	106,7	107,1

1 Sumy danych według rodzaju kapitału nie równają się ich ogólnej liczbie, ponieważ spółki o mieszanym kapitale występują w dwóch lub więcej rubrykach tablicy, zależnie od rodzajów kapitału zaangażowanego w spółce.

1 Grand total by the type of capital is not sum of totals because one company can occur in more than one column depending on whether the capital is owned by two or more ownerships.

TABL. VII. **PODMIOTY GOSPODARKI NARODOWEJ W WOJEWÓDZTWIE DOLNOŚLĄSKIM NA TLE KRAJU I INNYCH WOJEWÓDZTW W LATACH 2009-2010 (dok.)**

Stan w dniu 31 XII

ENTITIES OF THE NATIONAL ECONOMY IN DOLNOŚLĄSKIE VOIVODSHIP ON THE BACKGROUND OF COUNTRY AND OTHER VOIVODSHIPS IN 2009-2010 (cont.)

As of 31 XII

E. SPÓŁKI HANDLOWE WEDŁUG RODZAJU KAPITAŁU (dok.) COMMERCIAL COMPANIES BY TYPE OF CAPITAL (cont.)

WYSZCZEGÓLNIENIE SPECIFICATION	Ogółem ¹ Grand total ¹	Skarbu Państwa State Treasury		Państwowych osób prawnych State legal persons		Samorządu terytorialnego Local self-government		Prywatnego krajowego Private domestic		Zagranicznego Foreign entities		
		razem total	w tym jednoosobowe of which sole shareholder	razem total	w tym o jednorodnym rodzaju of which homogeneous	razem total	w tym o jednorodnym rodzaju of which homogeneous	razem total	w tym o jednorodnym rodzaju of which homogeneous	razem total	w tym o jednorodnym rodzaju of which homogeneous	
Podlaskie	a	4279	41	19	23	5	68	55	3999	3557	488	196
	b	4492	42	17	22	5	69	55	4179	3725	529	232
	c	105,0	102,4	89,5	95,7	100,0	101,5	100,0	104,5	104,7	108,4	118,4
Pomorskie	a	20929	95	29	340	49	201	131	18557	15667	4065	2137
	b	22027	92	26	337	47	204	139	19568	16598	4151	2221
	c	105,2	96,8	89,7	99,1	95,9	101,5	106,1	105,4	105,9	102,1	103,9
Śląskie	a	30772	200	92	552	168	289	158	27304	23452	5393	2989
	b	32809	188	87	538	159	299	169	29139	25123	5629	3192
	c	106,6	94,0	94,6	97,5	94,6	103,5	107,0	106,7	107,1	104,4	106,8
Świętokrzyskie	a	4550	50	24	70	17	83	62	4182	3671	553	261
	b	4760	44	21	70	17	85	64	4384	3872	563	268
	c	104,6	88,0	87,5	100,0	100,0	102,4	103,2	104,8	105,5	101,8	102,7
Warmińsko-mazurskie	a	5749	39	20	78	21	149	123	5154	4445	939	421
	b	6043	34	18	79	21	154	130	5444	4712	945	422
	c	105,1	87,2	90,0	101,3	100,0	103,4	105,7	105,6	106,0	100,6	100,2
Wielkopolskie	a	25778	132	68	375	107	255	180	22102	18578	5713	3274
	b	27818	120	57	377	101	264	190	24046	20282	5838	3378
	c	107,9	90,9	83,8	100,5	94,4	103,5	105,6	108,8	109,2	102,2	103,2
Zachodniopomorskie	a	13229	58	23	209	65	198	117	10720	8331	4175	2263
	b	13884	57	22	203	63	201	119	11320	8838	4256	2319
	c	105,0	98,3	95,7	97,1	96,9	101,5	101,7	105,6	106,1	101,9	102,5

1 Sumy danych według rodzajów kapitału nie równają się ich ogólnej liczbie, ponieważ spółki o mieszanym kapitale występują w dwóch lub więcej rubrykach tablicy, zależnie od rodzajów kapitału zaangażowanego w spółce.

1 Grand total by types of capital is not sum of totals because one company can occur in more than one column depending on whether the capital is owned by two or more ownerships.

TABL. 1. PODMIOTY GOSPODARKI NARODOWEJ WEDŁUG SEKTORÓW, FORM I RODZAJÓW WŁASNOŚCI W UKŁADZIE PODREGIONÓW I POWIATÓW W LATACH 2009-2010

Stan w dniu 31 XII

ENTITIES OF THE NATIONAL ECONOMY BY SECTORS, FORMS AND TYPES OF OWNERSHIP BY SUBREGIONS AND POWIATS IN 2009-2010

As of 31 XII

WYSZCZEGÓLNIENIE SPECIFICATION a – 2009 b – 2010 c – 2009 = 100	Ogółem Grand total	Sektor publiczny Public sector													
		razem total	własność jednorodna homogenous ownership				własność mieszana mixed ownership								
			razem total	Skarbu Państwa State Treasury	państwo- wych osób prawnych state legal persons	samo- rządu teryto- rialnego local self- govern- ment	razem total	w sektorze publicznym in public sector			między sektorami, z przewagą sektora publicznego between sectors, with dominance of public sector				
								razem total	z przewagą własności with dominance of ownership		razem total	z przewagą własności with dominance of ownership			
					pań- stwowych osób prawnych state legal persons	samo- rządu teryto- rialnego local self- govern- ment		Skarbu Państwa State Treasury	pań- stwowych osób prawnych state legal persons	samo- rządu teryto- rialnego local self- govern- ment					
WOJEWÓDZTWO	a	316811	14527	5369	514	92	4763	9158	29	9	20	9129	102	180	8847
VOIVODSHIP	b	331247	14978	5383	503	85	4795	9595	30	9	21	9565	108	182	9275
	c	104,6	103,1	100,3	97,9	92,4	100,7	104,8	103,4	100,0	105,0	104,8	105,9	101,1	104,8
Podregion jeleniogórski	a	57905	3218	1302	121	12	1169	1916	6	1	5	1910	43	34	1833
Subregion	b	60451	3345	1280	117	12	1151	2065	6	1	5	2059	42	30	1987
	c	104,4	103,9	98,3	96,7	100,0	98,5	107,8	100,0	100,0	100,0	107,8	97,7	88,2	108,4
Powiaty: Powiats:															
bolesławiecki.....	a	7178	349	181	15	1	165	168	-	-	-	168	2	4	162
	b	7585	358	180	15	1	164	178	-	-	-	178	2	4	172
	c	105,7	102,6	99,4	100,0	100,0	99,4	106,0	-	-	-	106,0	100,0	100,0	106,2
jaworski.....	a	4799	195	119	8	-	111	76	-	-	-	76	1	-	75
	b	4989	207	124	9	-	115	83	-	-	-	83	1	-	82
	c	104,0	106,2	104,2	112,5	-	103,6	109,2	-	-	-	109,2	100,0	-	109,3
jeleniogórski.....	a	8067	350	158	10	2	146	192	1	1	-	191	1	2	188
	b	8364	356	155	8	2	145	201	1	1	-	200	1	2	197
	c	103,7	101,7	98,1	80,0	100,0	99,3	104,7	100,0	100,0	-	104,7	100,0	100,0	104,8
kamiennogórski.....	a	4058	466	100	12	2	86	366	1	-	1	365	-	1	364
	b	4358	484	97	11	2	84	387	1	-	1	386	-	1	385
	c	107,4	103,9	97,0	91,7	100,0	97,7	105,7	100,0	-	100,0	105,8	-	100,0	105,8
lubański	a	5473	349	152	16	1	135	197	-	-	-	197	3	-	194
	b	5654	359	144	16	1	127	215	-	-	-	215	4	-	211
	c	103,3	102,9	94,7	100,0	100,0	94,1	109,1	-	-	-	109,1	133,3	-	108,8
lwówecki	a	3571	199	127	7	-	120	72	-	-	-	72	1	1	70
	b	3766	213	126	7	-	119	87	-	-	-	87	1	1	85
	c	105,5	107,0	99,2	100,0	-	99,2	120,8	-	-	-	120,8	100,0	100,0	121,4
zgorzelecki.....	a	8308	398	186	14	4	168	212	2	-	2	210	5	15	190
	b	8674	408	176	14	4	158	232	2	-	2	230	5	11	214
	c	104,4	102,5	94,6	100,0	100,0	94,0	109,4	100,0	-	100,0	109,5	100,0	73,3	112,6
złotoryjski.....	a	4231	318	126	13	-	113	192	1	-	1	191	12	1	178
	b	4471	327	130	13	-	117	197	1	-	1	196	12	1	183
	c	105,7	102,8	103,2	100,0	-	103,5	102,6	100,0	-	100,0	102,6	100,0	100,0	102,8

TABL. 1. PODMIOTY GOSPODARKI NARODOWEJ WEDŁUG SEKTORÓW, FORM I RODZAJÓW WŁASNOŚCI W UKŁADZIE PODREGIONÓW I POWIATÓW W LATACH 2009-2010 (cd.)

Stan w dniu 31 XII

ENTITIES OF THE NATIONAL ECONOMY BY SECTORS, FORMS AND TYPES OF OWNERSHIP BY SUBREGIONS AND POWIATS IN 2009-2010 (cont.)

As of 31 XII

WYSZCZEGÓLNIENIE SPECIFICATION a – 2009 b – 2010 c – 2009 = 100	Ogółem Grand total	Sektor publiczny Public sector															
		razem total	własność jednorodna homogenous ownership				własność mieszana mixed ownership										
			razem total	Skarbu Państwa State Treasury	państwo- wych osób prawnych state legal persons	samo- rządu teryto- rialnego local self- govern- ment	w sektorze publicznym in public sector			między sektorami, z przewagą sektora publicznego between sectors, with dominance of public sector							
							razem total	z przewagą własności with dominance of ownership		razem total	z przewagą własności with dominance of ownership						
razem total	pań- stwowych osób prawnych state legal persons	samo- rządu teryto- rialnego local self- govern- ment	razem total	Skarbu Państwa State Treasury	pań- stwowych osób prawnych state legal persons	samo- rządu teryto- rialnego local self- govern- ment											
Podregion jeleniogórski (dok.) Subregion (cont.)																	
Miasto na prawach powiatu City with powiat status																	
Jelenia Góra.....a	12220	594	153	26	2	125	441	1	-	1	440	18	10	412			
b	12590	633	148	24	2	122	485	1	-	1	484	16	10	458			
c	103,0	106,6	96,7	92,3	100,0	97,6	110,0	100,0	-	100,0	110,0	88,9	100,0	111,2			
Podregion legnicko-głogowski.....a	42258	1548	827	62	13	752	721	4	2	2	717	20	10	687			
Subregion b	43763	1621	823	61	13	749	798	3	1	2	795	24	9	762			
c	103,6	104,7	99,5	98,4	100,0	99,6	110,7	75,0	50,0	100,0	110,9	120,0	90,0	110,9			
Powiaty: Powiats:																	
głogowski.....a	8166	265	157	18	2	137	108	-	-	-	108	8	-	100			
b	8471	266	154	18	2	134	112	-	-	-	112	8	-	104			
c	103,7	100,4	98,1	100,0	100,0	97,8	103,7	-	-	-	103,7	100,0	-	104,0			
górowski.....a	2715	190	101	6	-	95	89	1	-	1	88	-	1	87			
b	2771	196	102	6	-	96	94	1	-	1	93	-	1	92			
c	102,1	103,2	101,0	100,0	-	101,1	105,6	100,0	-	100,0	105,7	-	100,0	105,7			
legnicki.....a	4305	111	103	2	3	98	8	-	-	-	8	3	-	5			
b	4532	115	104	2	3	99	11	-	-	-	11	3	-	8			
c	105,3	103,6	101,0	100,0	100,0	101,0	137,5	-	-	-	137,5	100,0	-	160,0			
lubiński.....a	9565	199	168	11	4	153	31	1	1	-	30	1	2	27			
b	9897	215	168	11	4	153	47	1	1	-	46	1	2	43			
c	103,5	108,0	100,0	100,0	100,0	100,0	151,6	100,0	100,0	-	153,3	100,0	100,0	159,3			
polkowicki.....a	4396	160	117	7	1	109	43	-	-	-	43	2	2	39			
b	4543	164	114	7	1	106	50	-	-	-	50	4	2	44			
c	103,3	102,5	97,4	100,0	100,0	97,2	116,3	-	-	-	116,3	200,0	100,0	112,8			

TABL. 1. PODMIOTY GOSPODARKI NARODOWEJ WEDŁUG SEKTORÓW, FORM I RODZAJÓW WŁASNOŚCI W UKŁADZIE PODREGIONÓW I POWIATÓW W LATACH 2009-2010 (cd.)

Stan w dniu 31 XII

ENTITIES OF THE NATIONAL ECONOMY BY SECTORS, FORMS AND TYPES OF OWNERSHIP BY SUBREGIONS AND POWIATS IN 2009-2010 (cont.)

As of 31 XII

WYSZCZEGÓLNIENIE SPECIFICATION a - 2009 b - 2010 c - 2009 = 100	Ogółem Grand total	Sektor publiczny Public sector													
		razem total	własność jednorodna homogenous ownership				własność mieszana mixed ownership								
			razem total	Skarbu Państwa State Treasury	państwo- wych osób prawnych state legal persons	samo- rządu teryto- rialnego local self- govern- ment	razem total	w sektorze publicznym in public sector			między sektorami, z przewagą sektora publicznego between sectors, with dominance of public sector				
								razem total	z przewagą własności with dominance of ownership		razem total	z przewagą własności with dominance of ownership			
pań- stwowych osób prawnych state legal persons	samo- rządu teryto- rialnego local self- govern- ment	Skarbu Państwa State Treasury	pań- stwowych osób prawnych state legal persons	samo- rządu teryto- rialnego local self- govern- ment											
Podregion legnicko-głogowski (dok.) Subregion (cont.)															
Miasto na prawach powiatu City with powiat status															
Legnicaa	13111	623	181	18	3	160	442	2	1	1	440	6	5	429	
b	13549	665	181	17	3	161	484	1	-	1	483	8	4	471	
c	103,3	106,7	100,0	94,4	100,0	100,6	109,5	50,0	x	100,0	109,8	133,3	80,0	109,8	
Podregion wałbrzyski.....a	69351	4968	1340	110	30	1200	3628	8	3	5	3620	11	83	3526	
Subregion	72570	5198	1352	109	27	1216	3846	9	4	5	3837	15	88	3734	
c	104,6	104,6	100,9	99,1	90,0	101,3	106,0	112,5	133,3	100,0	106,0	136,4	106,0	105,9	
Powiaty: Powiats:															
dzierżoniowskia	9558	495	203	13	4	186	292	-	-	-	292	1	-	291	
b	10423	658	203	13	4	186	455	-	-	-	455	1	-	454	
c	109,1	132,9	100,0	100,0	100,0	100,0	155,8	-	-	-	155,8	100,0	-	156,0	
kłodzkia	16994	1216	378	34	8	336	838	2	-	2	836	4	10	822	
b	17676	1223	368	33	7	328	855	3	1	2	852	4	11	837	
c	104,0	100,6	97,4	97,1	87,5	97,6	102,0	150,0	x	100,0	101,9	100,0	110,0	101,8	
świdnickia	17061	1083	310	30	5	275	773	1	1	-	772	2	3	767	
b	17758	1104	334	29	5	300	770	1	1	-	769	2	3	764	
c	104,1	101,9	107,7	96,7	100,0	109,1	99,6	100,0	100,0	-	99,6	100,0	100,0	99,6	
wałbrzyskia	19687	1845	274	25	12	237	1571	3	1	2	1568	3	69	1496	
b	20404	1884	272	26	10	236	1612	3	1	2	1609	7	73	1529	
c	103,6	102,1	99,3	104,0	83,3	99,6	102,6	100,0	100,0	100,0	102,6	233,3	105,8	102,2	
ząbkowickia	6051	329	175	8	1	166	154	2	1	1	152	1	1	150	
b	6309	329	175	8	1	166	154	2	1	1	152	1	1	150	
c	104,3	100,0	100,0	100,0	100,0	100,0	100,0	100,0	100,0	100,0	100,0	100,0	100,0	100,0	
Podregion wrocławski.....a	49702	1671	1134	92	8	1034	537	3	2	1	534	7	8	519	
Subregion	53060	1702	1152	87	6	1059	550	3	2	1	547	6	8	533	
c	106,8	101,9	101,6	94,6	75,0	102,4	102,4	100,0	100,0	100,0	102,4	85,7	100,0	102,7	

TABL. 1. PODMIOTY GOSPODARKI NARODOWEJ WEDŁUG SEKTORÓW, FORM I RODZAJÓW WŁASNOŚCI W UKŁADZIE PODREGIONÓW I POWIATÓW W LATACH 2009-2010 (cd.)

Stan w dniu 31 XII

ENTITIES OF THE NATIONAL ECONOMY BY SECTORS, FORMS AND TYPES OF OWNERSHIP BY SUBREGIONS AND POWIATS IN 2009-2010 (cont.)

As of 31 XII

WYSZCZEGÓLNIENIE SPECIFICATION a – 2009 b – 2010 c – 2009 = 100	Ogółem Grand total	Sektor publiczny Public sector													
		razem total	własność jednorodna homogenous ownership				własność mieszana mixed ownership								
			razem total	Skarbu Państwa State Treasury	państwo- wych osób prawnych state legal persons	samo- rządu teryto- rialnego local self- govern- ment	w sektorze publicznym in public sector			między sektorami, z przewagą sektora publicznego between sectors, with dominance of public sector					
							razem total	z przewagą własności with dominance of ownership		razem total	z przewagą własności with dominance of ownership				
razem total	pań- stwowych osób prawnych state legal persons	samo- rządu teryto- rialnego local self- govern- ment	razem total	Skarbu Państwa State Treasury	pań- stwowych osób prawnych state legal persons	samo- rządu teryto- rialnego local self- govern- ment									
Podregion wrocławski (dok.) Subregion (cont.)															
Powiaty: Powiats:															
milicki.....	a 3017	128	89	14	-	75	39	-	-	-	39	-	-	-	39
	b 3193	130	91	14	-	77	39	-	-	-	39	-	-	-	39
	c 105,8	101,6	102,2	100,0	-	102,7	100,0	-	-	-	100,0	-	-	-	100,0
oleśnicki.....	a 9085	381	197	19	1	177	184	2	1	1	182	2	-	-	180
	b 9541	394	199	17	-	182	195	2	1	1	193	1	-	-	192
	c 105,0	103,4	101,0	89,5	x	102,8	106,0	100,0	100,0	100,0	106,0	50,0	-	-	106,7
oławski.....	a 6828	179	126	12	-	114	53	-	-	-	53	-	-	-	53
	b 7155	181	130	11	-	119	51	-	-	-	51	-	-	-	51
	c 104,8	101,1	103,2	91,7	-	104,4	96,2	-	-	-	96,2	-	-	-	96,2
strzeliński.....	a 3466	144	125	8	3	114	19	-	-	-	19	2	2	2	15
	b 3641	150	130	8	3	119	20	-	-	-	20	2	2	2	16
	c 105,0	104,2	104,0	100,0	100,0	104,4	105,3	-	-	-	105,3	100,0	100,0	100,0	106,7
średzki.....	a 4685	158	109	8	-	101	49	-	-	-	49	-	2	2	47
	b 4944	159	109	7	-	102	50	-	-	-	50	-	2	2	48
	c 105,5	100,6	100,0	87,5	-	101,0	102,0	-	-	-	102,0	-	100,0	100,0	102,1
trzebnicki.....	a 7718	260	162	10	-	152	98	-	-	-	98	1	2	2	95
	b 8260	261	160	10	-	150	101	-	-	-	101	1	2	2	98
	c 107,0	100,4	98,8	100,0	-	98,7	103,1	-	-	-	103,1	100,0	100,0	100,0	103,2
wołowski.....	a 3634	190	132	13	3	116	58	-	-	-	58	1	1	1	56
	b 3837	197	139	12	3	124	58	-	-	-	58	1	1	1	56
	c 105,6	103,7	105,3	92,3	100,0	106,9	100,0	-	-	-	100,0	100,0	100,0	100,0	100,0
wrocławski.....	a 11269	231	194	8	1	185	37	1	1	-	36	1	1	1	34
	b 12489	230	194	8	-	186	36	1	1	-	35	1	1	1	33
	c 110,8	99,6	100,0	100,0	x	100,5	97,3	100,0	100,0	-	97,2	100,0	100,0	100,0	97,1
Podregion Wrocław (miasto na prawach powiatu).....	a 97595	3122	766	129	29	608	2356	8	1	7	2348	21	45	47	2282
Subregion (city with powiat status)	b 101403	3112	776	129	27	620	2336	9	1	8	2327	21	47	47	2259
	c 103,9	99,7	101,3	100,0	93,1	102,0	99,2	112,5	100,0	114,3	99,1	100,0	104,4	99,0	

TABL. 1. PODMIOTY GOSPODARKI NARODOWEJ WEDŁUG SEKTORÓW, FORM I RODZAJÓW WŁASNOŚCI W UKŁADZIE PODREGIONÓW I POWIATÓW W LATACH 2009-2010 (cd.)

Stan w dniu 31 XII

ENTITIES OF THE NATIONAL ECONOMY BY SECTORS, FORMS AND TYPES OF OWNERSHIP BY SUBREGIONS AND POWIATS IN 2009-2010 (cont.)

As of 31 XII

WYSZCZEGÓLNIENIE SPECIFICATION a – 2009 b – 2010 c – 2009 = 100	Ogółem Grand total	Sektor prywatny Private sector													
		razem total	własność jednorodna homogenous ownership				własność mieszana mixed ownership								
			razem total	krajowych osób fizycznych domestic natural persons	krajowa prywatna pozostała other domestic private entities	zagraniczna foreign entities	razem total	w sektorze prywatnym in private sector			między sektorami between sectors				
								razem total	w tym z przewagą własności of which with dominance of ownership		razem total	w tym z przewagą własności sektora prywatnego of which with dominance of private sector ownership			
razem total	krajowych osób fizycznych domestic natural persons	krajowej prywatnej pozostałej other domestic private entities	zagranicznej foreign entities	razem total	krajowych osób fizycznych domestic natural persons	krajowej prywatnej pozostałej other domestic private entities	zagranicznej foreign entities								
WOJEWÓDZTWO a	316811	302284	285985	262602	19005	4378	16299	3784	1442	560	1129	12515	11341	806	26
VOIVODSHIP b	331247	316269	299264	274601	20092	4571	17005	4026	1556	612	1159	12979	11910	691	28
..... c	104,6	104,6	104,6	104,6	105,7	104,4	104,3	106,4	107,9	109,3	102,7	103,7	105,0	85,7	107,7
Podregion jeleniogórski..... a	57905	54687	50864	46482	3676	706	3823	640	258	55	190	3183	2986	107	4
Subregion b	60451	57106	53125	48461	3943	721	3981	653	268	57	186	3328	3131	105	5
..... c	104,4	104,4	104,4	104,3	107,3	102,1	104,1	102,0	103,9	103,6	97,9	104,6	104,9	98,1	125,0
Powiaty: Powiats:															
bolesławiecki..... a	7178	6829	6307	5815	393	99	522	79	28	8	29	443	430	-	1
..... b	7585	7227	6708	6192	419	97	519	74	31	8	20	445	431	-	1
..... c	105,7	105,8	106,4	106,5	106,6	98,0	99,4	93,7	110,7	100,0	69,0	100,5	100,2	-	100,0
jaworski..... a	4799	4604	4476	4064	377	35	128	40	12	5	17	88	72	14	-
..... b	4989	4782	4650	4230	385	35	132	40	12	4	18	92	78	12	-
..... c	104,0	103,9	103,9	104,1	102,1	100,0	103,1	100,0	100,0	80,0	105,9	104,5	108,3	85,7	-
jeleniogórski..... a	8067	7717	7241	6722	413	106	476	136	53	16	44	340	326	2	1
..... b	8364	8008	7524	6936	475	113	484	135	53	16	43	349	335	2	1
..... c	103,7	103,8	103,9	103,2	115,0	106,6	101,7	99,3	100,0	100,0	97,7	102,6	102,8	100,0	100,0
kamiennogórski..... a	4058	3592	3273	2987	247	39	319	34	14	1	12	285	276	1	-
..... b	4358	3874	3543	3244	259	40	331	38	16	1	14	293	283	1	1
..... c	107,4	107,9	108,2	108,6	104,9	102,6	103,8	111,8	114,3	100,0	116,7	102,8	102,5	100,0	x
lubański a	5473	5124	4683	4295	326	62	441	59	31	3	9	382	375	3	-
..... b	5654	5295	4838	4418	358	62	457	59	31	3	9	398	391	3	-
..... c	103,3	103,3	103,3	102,9	109,8	100,0	103,6	100,0	100,0	100,0	100,0	104,2	104,3	100,0	-
lwówecki a	3571	3372	3199	2910	251	38	173	34	11	3	10	139	126	2	-
..... b	3766	3553	3370	3046	285	39	183	32	10	3	9	151	136	2	-
..... c	105,5	105,4	105,3	104,7	113,5	102,6	105,8	94,1	90,9	100,0	90,0	108,6	107,9	100,0	-
zgorzelecki..... a	8308	7910	7257	6637	510	110	653	65	28	3	16	588	574	3	1
..... b	8674	8266	7561	6894	550	117	705	73	31	3	18	632	617	3	1
..... c	104,4	104,5	104,2	103,9	107,8	106,4	108,0	112,3	110,7	100,0	112,5	107,5	107,5	100,0	100,0
złotoryjski..... a	4231	3913	3669	3267	367	35	244	24	10	8	4	220	139	77	-
..... b	4471	4144	3885	3456	392	37	259	25	10	8	5	234	155	76	-
..... c	105,7	105,9	105,9	105,8	106,8	105,7	106,1	104,2	100,0	100,0	125,0	106,4	111,5	98,7	-

TABL. 1. PODMIOTY GOSPODARKI NARODOWEJ WEDŁUG SEKTORÓW, FORM I RODZAJÓW WŁASNOŚCI W UKŁADZIE PODREGIONÓW I POWIATÓW W LATACH 2009-2010 (cd.)

Stan w dniu 31 XII

ENTITIES OF THE NATIONAL ECONOMY BY SECTORS, FORMS AND TYPES OF OWNERSHIP BY SUBREGIONS AND POWIATS IN 2009-2010 (cont.)

As of 31 XII

WYSZCZEGÓLNIENIE SPECIFICATION a – 2009 b – 2010 c – 2009 = 100	Ogółem Grand total	Sektor prywatny Private sector													
		razem total	własność jednorodna homogenous ownership				własność mieszana mixed ownership								
			razem total	krajowych osób fizycznych domestic natural persons	krajowa prywatna pozostała other domestic private entities	zagraniczna foreign entities	razem total	w sektorze prywatnym in private sector			między sektorami between sectors				
								razem total	w tym z przewagą własności of which with dominance of ownership		razem total	w tym z przewagą własności sektora prywatnego of which with dominance of private sector ownership			
razem total	krajowych osób fizycznych domestic natural persons	krajowej prywatnej pozostałej other domestic private entities	zagranicznej foreign entities	razem total	krajowych osób fizycznych domestic natural persons	krajowej prywatnej pozostałej other domestic private entities	zagranicznej foreign entities								
Podregion jeleniogórski (dok.) Subregion (cont.)															
Miasto na prawach powiatu City with powiat status															
Jelenia Góra.....a	12220	11626	10759	9785	792	182	867	169	71	8	49	698	668	5	1
b	12590	11957	11046	10045	820	181	911	177	74	11	50	734	705	6	1
c	103,0	102,8	102,7	102,7	103,5	99,5	105,1	104,7	104,2	137,5	102,0	105,2	105,5	120,0	100,0
Podregion legnicko-głogowski.....a	42258	40710	39396	35921	3193	282	1314	259	84	55	79	1055	391	634	4
Subregion	b	43763	42142	40738	37215	3239	1404	286	103	59	79	1118	565	523	4
c	103,6	103,5	103,4	103,6	101,4	100,7	106,8	110,4	122,6	107,3	100,0	106,0	144,5	82,5	100,0
Powiaty: Powiats:															
głogowski.....a	8166	7901	7759	7170	543	46	142	58	19	12	17	84	25	54	3
b	8471	8205	8058	7456	559	43	147	59	20	12	17	88	30	53	3
c	103,7	103,8	103,9	104,0	102,9	93,5	103,5	101,7	105,3	100,0	100,0	104,8	120,0	98,1	100,0
górowski.....a	2715	2525	2404	2230	161	13	121	12	5	2	4	109	104	2	1
b	2771	2575	2451	2263	175	13	124	13	6	2	4	111	106	2	1
c	102,1	102,0	102,0	101,5	108,7	100,0	102,5	108,3	120,0	100,0	100,0	101,8	101,9	100,0	100,0
legnicki.....a	4305	4194	4142	3808	304	30	52	21	4	3	10	31	11	20	-
b	4532	4417	4359	4001	328	30	58	26	7	6	9	32	16	16	-
c	105,3	105,3	105,2	105,1	107,9	100,0	111,5	123,8	175,0	200,0	90,0	103,2	145,5	80,0	-
lubiński.....a	9565	9366	9154	8409	705	40	212	63	14	15	21	149	71	74	-
b	9897	9682	9448	8679	726	43	234	70	18	17	21	164	87	72	-
c	103,5	103,4	103,2	103,2	103,0	107,5	110,4	111,1	128,6	113,3	100,0	110,1	122,5	97,3	-
polkowicki.....a	4396	4236	4059	3590	432	37	177	23	7	5	8	154	91	58	-
b	4543	4379	4200	3716	450	34	179	22	6	5	8	157	96	57	-
c	103,3	103,4	103,5	103,5	104,2	91,9	101,1	95,7	85,7	100,0	100,0	101,9	105,5	98,3	-

TABL. 1. PODMIOTY GOSPODARKI NARODOWEJ WEDŁUG SEKTORÓW, FORM I RODZAJÓW WŁASNOŚCI W UKŁADZIE PODREGIONÓW I POWIATÓW W LATACH 2009-2010 (cd.)

Stan w dniu 31 XII

ENTITIES OF THE NATIONAL ECONOMY BY SECTORS, FORMS AND TYPES OF OWNERSHIP BY SUBREGIONS AND POWIATS IN 2009-2010 (cont.)

As of 31 XII

WYSZCZEGÓLNIENIE SPECIFICATION a – 2009 b – 2010 c – 2009 = 100	Ogółem Grand total	Sektor prywatny Private sector															
		razem total	własność jednorodna homogenous ownership				własność mieszana mixed ownership										
			razem total	krajowych osób fizycznych domestic natural persons	krajowa prywatna pozostała other domestic private entities	zagraniczna foreign entities	razem total	w sektorze prywatnym in private sector			między sektorami between sectors						
								razem total	w tym z przewagą własności of which with dominance of ownership		razem total	w tym z przewagą własności sektora prywatnego of which with dominance of private sector ownership					
razem total	krajowych osób fizycznych domestic natural persons	krajowej prywatnej pozostałej other domestic private entities	zagranicznej foreign entities	razem total	krajowych osób fizycznych domestic natural persons	krajowej prywatnej pozostałej other domestic private entities	zagranicznej foreign entities										
Podregion legnicko-głogowski (dok.) Subregion (cont.)																	
Miasto na prawach powiatu City with powiat status																	
Legnica	a	13111	12488	11878	10714	1048	116	610	82	35	18	19	528	89	426	-	
	b	13549	12884	12222	11100	1001	121	662	96	46	17	20	566	230	323	-	
	c	103,3	103,2	102,9	103,6	95,5	104,3	108,5	117,1	131,4	94,4	105,3	107,2	258,4	75,8	-	
Podregion wałbrzyski..... Subregion	a	69351	64383	59189	55230	3425	534	5194	738	355	130	164	4456	4315	35	4	
	b	72570	67372	61949	57698	3693	558	5423	751	370	131	161	4672	4528	35	4	
	c	104,6	104,6	104,7	104,5	107,8	104,5	104,4	101,8	104,2	100,8	98,2	104,8	104,9	100,0	100,0	
Powiaty: Powiats:																	
dzierżoniowski	a	9558	9063	8418	7907	446	65	645	77	33	11	16	568	560	3	-	
	b	10423	9765	8963	8420	476	67	802	79	34	10	18	723	712	3	-	
	c	109,1	107,7	106,5	106,5	106,7	103,1	124,3	102,6	103,0	90,9	112,5	127,3	127,1	100,0	-	
klódzki	a	16994	15778	14621	13651	829	141	1157	140	68	20	34	1017	980	11	-	
	b	17676	16453	15262	14185	928	149	1191	144	73	20	33	1047	1010	12	-	
	c	104,0	104,3	104,4	103,9	111,9	105,7	102,9	102,9	107,4	100,0	97,1	102,9	103,1	109,1	-	
świdnicki	a	17061	15978	14751	13734	823	194	1227	209	98	29	62	1018	984	10	1	
	b	17758	16654	15415	14343	866	206	1239	208	102	28	59	1031	1000	8	1	
	c	104,1	104,2	104,5	104,4	105,2	106,2	101,0	99,5	104,1	96,6	95,2	101,3	101,6	80,0	100,0	
wałbrzyski	a	19687	17842	16024	14949	967	108	1818	260	131	65	35	1558	1508	7	3	
	b	20404	18520	16675	15539	1027	109	1845	268	136	68	34	1577	1524	8	3	
	c	103,6	103,8	104,1	103,9	106,2	100,9	101,5	103,1	103,8	104,6	97,1	101,2	101,1	114,3	100,0	
ząbkowicki	a	6051	5722	5375	4989	360	26	347	52	25	5	17	295	283	4	-	
	b	6309	5980	5634	5211	396	27	346	52	25	5	17	294	282	4	-	
	c	104,3	104,5	104,8	104,4	110,0	103,8	99,7	100,0	100,0	100,0	100,0	99,7	99,6	100,0	-	
Podregion wrocławski..... Subregion	a	49702	48031	46501	43371	2461	669	1530	459	166	53	156	1071	1036	12	4	
	b	53060	51358	49742	46333	2686	723	1616	507	182	64	166	1109	1073	11	5	
	c	106,8	106,9	107,0	106,8	109,1	108,1	105,6	110,5	109,6	120,8	106,4	103,5	103,6	91,7	125,0	

TABL. 1. **PODMIOTY GOSPODARKI NARODOWEJ WEDŁUG SEKTORÓW, FORM I RODZAJÓW WŁASNOŚCI W UKŁADZIE PODREGIONÓW I POWIATÓW W LATACH 2009-2010 (dok.)**

Stan w dniu 31 XII

ENTITIES OF THE NATIONAL ECONOMY BY SECTORS, FORMS AND TYPES OF OWNERSHIP BY SUBREGIONS AND POWIATS IN 2009-2010 (cont.)

As of 31 XII

WYSZCZEGÓLNIENIE SPECIFICATION a – 2009 b – 2010 c – 2009 = 100	Ogółem Grand total	Sektor prywatny Private sector															
		razem total	własność jednorodna homogenous ownership				własność mieszana mixed ownership										
			razem total	krajowych osób fizycznych domestic natural persons	krajowa prywatna pozostała other domestic private entities	zagraniczna foreign entities	razem total	w sektorze prywatnym in private sector			między sektorami between sectors						
								razem total	w tym z przewagą własności of which with dominance of ownership		razem total	w tym z przewagą własności sektora prywatnego of which with dominance of private sector ownership					
razem total	krajowych osób fizycznych domestic natural persons	krajowej prywatnej pozostałej other domestic private entities	zagranicznej foreign entities	razem total	krajowych osób fizycznych domestic natural persons	krajowej prywatnej pozostałej other domestic private entities	zagranicznej foreign entities										
Podregion wrocławski (dok.) Subregion (cont.) Powiaty: Powiats:																	
milicki.....a	3017	2889	2767	2573	177	17	122	14	4	2	3	108	106	-	-		
b	3193	3063	2940	2735	186	19	123	16	4	2	4	107	105	-	-		
c	105,8	106,0	106,3	106,3	105,1	111,8	100,8	114,3	100,0	100,0	133,3	99,1	99,1	-	-		
oleśnicki.....a	9085	8704	8398	7930	368	100	306	64	21	14	13	242	235	1	-		
b	9541	9147	8806	8297	411	98	341	73	25	18	14	268	260	1	-		
c	105,0	105,1	104,9	104,6	111,7	98,0	111,4	114,1	119,0	128,6	107,7	110,7	110,6	100,0	-		
oławski.....a	6828	6649	6505	6158	261	86	144	54	16	6	18	90	87	2	-		
b	7155	6974	6821	6455	277	89	153	60	19	7	18	93	90	2	-		
c	104,8	104,9	104,9	104,8	106,1	103,5	106,3	111,1	118,8	116,7	100,0	103,3	103,4	100,0	-		
strzeliński.....a	3466	3322	3198	2947	201	50	124	42	18	2	15	82	78	3	1		
b	3641	3491	3363	3099	215	49	128	44	18	3	16	84	81	2	1		
c	105,0	105,1	105,2	105,2	107,0	98,0	103,2	104,8	100,0	150,0	106,7	102,4	103,8	66,7	100,0		
średzki.....a	4685	4527	4360	4044	261	55	167	39	16	6	12	128	121	2	1		
b	4944	4785	4608	4276	275	57	177	48	22	9	12	129	121	2	2		
c	105,5	105,7	105,7	105,7	105,4	103,6	106,0	123,1	137,5	150,0	100,0	100,8	100,0	100,0	100,0	200,0	
trzebnicki.....a	7718	7458	7223	6764	376	83	235	60	22	5	22	175	171	-	-		
b	8260	7999	7757	7250	417	90	242	63	22	5	25	179	175	-	-		
c	107,0	107,3	107,4	107,2	110,9	108,4	103,0	105,0	100,0	100,0	113,6	102,3	102,3	-	-		
wołowski.....a	3634	3444	3240	2940	264	36	204	32	13	4	11	172	168	1	1		
b	3837	3640	3438	3114	283	41	202	32	13	4	10	170	167	1	1		
c	105,6	105,7	106,1	105,9	107,2	113,9	99,0	100,0	100,0	100,0	90,9	98,8	99,4	100,0	100,0		
wrocławski.....a	11269	11038	10810	10015	553	242	228	154	56	14	62	74	70	3	1		
b	12489	12259	12009	11107	622	280	250	171	59	16	67	79	74	3	1		
c	110,8	111,1	111,1	110,9	112,5	115,7	109,6	111,0	105,4	114,3	108,1	106,8	105,7	100,0	100,0		
Podregion Wrocław (miasto na prawach powiatu).....a	97595	94473	90035	81598	6250	2187	4438	1688	579	267	540	2750	2613	18	10		
Subregion (city with powiat status).....b	101403	98291	93710	84894	6531	2285	4581	1829	633	301	567	2752	2613	17	10		
c	103,9	104,0	104,1	104,0	104,5	104,5	103,2	108,4	109,3	112,7	105,0	100,1	100,0	94,4	100,0		

TABL. 2. PODMIOTY GOSPODARKI NARODOWEJ WEDŁUG TYPÓW ORGANÓW ZAŁOŻYCIELSKICH (NADZORUJĄCYCH) I SEKCJI PKD W LATACH 2009 - 2010

Stan w dniu 31 XII

ENTITIES OF THE NATIONAL ECONOMY BY TYPES OF FOUNDING BODY (SUPERVISORY) AND NACE SECTIONS IN 2009 - 2010

As of 31 XII

WYSZCZEGÓLNIENIE SPECIFICATION a – 2009 b – 2010 c – 2009 = 100	Ogółem Grand total	W tym posiadające organ założycielski Of which with founding body							
		razem total	centralne i na- czelne organy adminis- tracji państwo- wej central and foremost state agency	wojewo- da voivode	organy samorządu terytorialnego self-government authorities				inne others
					razem total	marsza- łek marshal	starosta foreman	prezy- dent (bur- mistrz, wójt) president (mayor, provost)	
OGÓŁEM a	316811	5377	572	216	4577	86	1498	2993	12
TOTAL b	331247	5388	547	220	4609	101	1475	3033	12
..... c	104,6	100,2	95,6	101,9	100,7	117,4	98,5	101,3	100,0
w tym: of which:									
Rolnictwo, leśnictwo, łowiectwo i rybactwo..... a	6121	55	44	9	2	-	-	2	-
Agriculture, forestry and fishing..... b	6599	55	44	9	2	-	-	2	-
..... c	107,8	100,0	100,0	100,0	100,0	-	-	100,0	-
Przemysł..... a	25856	187	104	21	62	1	1	60	-
Industry..... b	27089	178	97	20	61	1	1	59	-
..... c	104,8	95,2	93,3	95,2	98,4	100,0	100,0	98,3	-
górnictwo i wydobywanie..... a	313	20	18	2	-	-	-	-	-
mining and quarrying..... b	348	19	17	2	-	-	-	-	-
..... c	111,2	95,0	94,4	100,0	-	-	-	-	-
przetwórstwo przemysłowe..... a	24459	90	79	4	7	1	1	5	-
manufacturing..... b	25571	84	73	4	7	1	1	5	-
..... c	104,5	93,3	92,4	100,0	100,0	100,0	100,0	100,0	-
wytwarzanie i zaopatrywa- nie w energię elektryczną, gaz, parę wodną i gorącą wodę ^Δ a	247	6	6	-	-	-	-	-	-
electricity, gas, steam and air conditioning supply..... b	287	6	6	-	-	-	-	-	-
..... c	116,2	100,0	100,0	-	-	-	-	-	-
dostawa wody; gospodaro- wanie ściekami i odpadami; rekultywacja ^Δ a	837	71	1	15	55	-	-	55	-
water supply; sewerage, waste management and remediation activities..... b	883	69	1	14	54	-	-	54	-
..... c	105,5	97,2	100,0	93,3	98,2	-	-	98,2	-
Budownictwo..... a	37471	33	9	11	13	4	1	8	-
Construction..... b	39387	33	9	11	13	4	1	8	-
..... c	105,1	100,0	100,0	100,0	100,0	100,0	100,0	100,0	-
Handel; naprawa pojazdów samochodowych ^Δ a	86036	7	2	5	-	-	-	-	-
Trade; repair of motor vehicles ^Δ b	88216	7	2	5	-	-	-	-	-
..... c	102,5	100,0	100,0	100,0	-	-	-	-	-
Transport i gospodarka magazynowa..... a	20555	35	8	3	23	-	16	7	1
Transportation and storage..... b	20805	34	7	3	23	-	16	7	1
..... c	101,2	97,1	87,5	100,0	100,0	-	100,0	100,0	100,0
Zakwaterowanie i gastronomia ^Δ a	9421	68	11	5	52	3	35	14	-
Accommodation and catering ^Δ b	10002	63	8	5	50	3	34	13	-
..... c	106,2	92,6	72,7	100,0	96,2	100,0	97,1	92,9	-

TABL. 2. PODMIOTY GOSPODARKI NARODOWEJ WEDŁUG TYPÓW ORGANÓW ZAŁOŻYCIELSKICH (NADZORUJĄCYCH) I SEKCJI PKD W LATACH 2009 - 2010 (dok.)

Stan w dniu 31 XII

ENTITIES OF THE NATIONAL ECONOMY BY TYPES OF FOUNDING BODY (SUPERVISORY) AND NACE SECTIONS IN 2009 - 2010 (cont.)

As of 31 XII

WYSZCZEGÓLNIENIE SPECIFICATION a – 2009 b – 2010 c – 2009 = 100	Ogółem Grand total	W tym posiadające organ założycielski Of which with founding body							
		razem total	centralne i na- czelne organy adminis- tracji państwo- wej central and foremost state agency	wojewo- da voivode	organy samorządu terytorialnego self-government authorities				inne others
					razem total	marsza- łek marshal	starosta foreman	prezy- dent (bur- mistrz, wójt) president (mayor, provost)	
Informacja i komunikacja a	6773	7	3	-	4	1	-	3	-
Information and communica- b	7586	7	3	-	4	1	-	3	-
tion c	112,0	100,0	100,0	-	100,0	100,0	-	100,0	-
Działalność finansowa i ubezpie- a	10998	7	4	1	2	1	-	1	-
Financial and insurance b	11172	6	3	-	3	2	-	1	-
activities c	101,6	85,7	75,0	x	150,0	200,0	-	100,0	-
Obsługa rynku nieruchomości ^Δ a	32474	74	9	1	64	-	-	64	-
Real estate activities b	34214	73	9	-	64	1	-	63	-
c	105,4	98,6	100,0	x	100,0	x	-	98,4	-
Działalność profesjonalna, naukowa i techniczna a	26977	63	11	6	43	3	-	40	3
Professional, scientific and b	28624	61	11	4	43	4	-	39	3
technical activities c	106,1	96,8	100,0	66,7	100,0	133,3	-	97,5	100,0
Administrowanie i działalność wspierająca ^Δ a	7099	11	-	4	7	-	-	7	-
Administrative and support b	7598	9	-	4	4	-	-	4	-
service activities c	107,0	81,8	-	100,0	57,1	-	-	57,1	-
Administracja publiczna i obrona narodowa; obowiązkowe zabezpieczenia społeczne a	1493	774	249	42	481	6	66	409	2
Public administration and b	1505	776	234	59	481	6	66	409	2
defence; compulsory social c	100,8	100,3	94,0	140,5	100,0	100,0	100,0	100,0	100,0
security service activities									
Edukacja a	8275	3017	71	34	2908	35	1135	1738	4
Education b	8798	3043	72	35	2933	46	1113	1774	3
c	106,3	100,9	101,4	102,9	100,9	131,4	98,1	102,1	75,0
Opieka zdrowotna i pomoc społeczna a	13628	574	25	65	484	20	175	289	-
Human health and social b	14547	560	25	56	479	21	166	292	-
work activities c	106,7	97,6	100,0	86,2	99,0	105,0	94,9	101,0	-
Działalność związana z kulturą, rozrywką i rekreacją a	5440	400	4	9	386	12	34	340	1
Arts, entertainment and b	5589	407	4	9	394	12	35	347	-
recreation c	102,7	101,8	100,0	100,0	102,1	100,0	102,9	102,1	x
Pozostała działalność usługowa a	18187	65	18	-	46	-	35	11	1
Other service activities b	19510	76	19	-	55	-	43	12	2
c	107,3	116,9	105,6	-	119,6	-	122,9	109,1	200,0

TABL. 3. PODMIOTY GOSPODARKI NARODOWEJ WEDŁUG PODSTAWOWYCH FORM PRAWNYCH, KLAS WIELKOŚCI I SEKCJI PKD W LATACH 2009 - 2010

Stan w dniu 31 XII

ENTITIES OF THE NATIONAL ECONOMY BY BASIC LEGAL FORMS, SIZE CLASSES AND NACE SECTIONS

IN 2009-2010

As of 31 XII

WYSZCZEGÓLNIENIE SPECIFICATION a – 2009 b – 2010 c – 2009 = 100	Ogółem Grand total					Osoby prawne Legal persons				
	ogółem total	o liczbie pracujących with the number of employed persons				razem total	o liczbie pracujących with the number of employed persons			
		9 osób i mniej and less	10-49	50- -249	250 i więcej and more		9 osób i mniej and less	10-49	50- -249	250 i więcej and more
OGÓŁEM a	316811	303373	10906	2141	391	32871	27783	3547	1203	338
TOTAL b	331247	317754	10953	2149	391	34688	29591	3561	1199	337
..... c	104,6	104,7	100,4	100,4	100,0	105,5	106,5	100,4	99,7	99,7
w tym: of which:										
Rolnictwo, leśnictwo, łowiectwo i rybactwo..... a	6121	5801	260	59	1	948	774	154	19	1
Agriculture, forestry and fishing..... b	6599	6278	261	58	2	988	816	153	17	2
..... c	107,8	108,2	100,4	98,3	200,0	104,2	105,4	99,4	89,5	200,0
Przemysł..... a	25856	22761	2278	653	164	4298	2724	895	523	156
Industry..... b	27089	24020	2260	647	162	4410	2837	895	523	155
..... c	104,8	105,5	99,2	99,1	98,8	102,6	104,1	100,0	100,0	99,4
górnictwo i wydobywanie..... a	313	214	67	28	4	196	123	43	26	4
mining and quarrying..... b	348	248	69	26	5	207	132	46	24	5
..... c	111,2	115,9	103,0	92,9	125,0	105,6	107,3	107,0	92,3	125,0
przetwórstwo przemysłowe..... a	24459	21692	2058	562	147	3677	2340	754	444	139
manufacturing..... b	25571	22829	2040	559	143	3750	2413	754	446	137
..... c	104,5	105,2	99,1	99,5	97,3	102,0	103,1	100,0	100,5	98,6
wytwarzanie i zaopatrywa- nie w energię elektryczną, gaz, parę wodną i gorącą wodę ^Δ a	247	211	18	11	7	135	102	15	11	7
electricity, gas, steam and air conditioning supply..... b	287	251	18	11	7	158	125	15	11	7
..... c	116,2	119,0	100,0	100,0	100,0	117,0	122,5	100,0	100,0	100,0
dostawa wody; gospodaro- wanie ściekami i odpadami; rekultywacja ^Δ a	837	644	135	52	6	290	159	83	42	6
water supply; sewerage, waste management..... b	883	692	133	51	7	295	167	80	42	6
and remediation activities..... c	105,5	107,5	98,5	98,1	116,7	101,7	105,0	96,4	100,0	100,0
Budownictwo..... a	37471	36061	1258	137	15	2872	2321	436	101	14
Construction..... b	39387	37978	1261	134	14	3015	2471	433	98	13
..... c	105,1	105,3	100,2	97,8	93,3	105,0	106,5	99,3	97,0	92,9
Handel; naprawa pojazdów samochodowych ^Δ a	86036	83701	2074	237	24	5842	4941	710	168	23
Trade; repair of motor vehicles ^Δ b	88216	85875	2077	238	26	6062	5176	696	165	25
..... c	102,5	102,6	100,1	100,4	108,3	103,8	104,8	98,0	98,2	108,7
Transport i gospodarka magazynowa..... a	20555	20150	340	52	13	625	465	106	42	12
Transportation and storage..... b	20805	20402	340	51	12	657	500	105	41	11
..... c	101,2	101,3	100,0	98,1	92,3	105,1	107,5	99,1	97,6	91,7
Zakwaterowanie i gastronomia ^Δ a	9421	8935	457	22	7	642	516	106	13	7
Accommodation..... b	10002	9518	453	24	7	702	573	107	15	7
and catering ^Δ c	106,2	106,5	99,1	109,1	100,0	109,3	111,0	100,9	115,4	100,0
Informacja i komunikacja..... a	6773	6566	175	28	4	953	805	118	26	4
Information and communica- tion..... b	7586	7380	173	28	5	1166	1018	117	26	5
..... c	112,0	112,4	98,9	100,0	125,0	122,4	126,5	99,2	100,0	125,0

TABL. 3. **PODMIOTY GOSPODARKI NARODOWEJ WEDŁUG PODSTAWOWYCH FORM PRAWNYCH, KLAS WIELKOŚCI I SEKCJI PKD W LATACH 2009 - 2010 (cd.)**

Stan w dniu 31 XII

ENTITIES OF THE NATIONAL ECONOMY BY BASIC LEGAL FORMS, SIZE CLASSES AND NACE SECTIONS

IN 2009-2010 (cont.)

As of 31 XII

WYSZCZEGÓLNIENIE SPECIFICATION a – 2009 b – 2010 c – 2009 = 100	Ogółem Grand total					Osoby prawne Legal persons				
	ogółem total	o liczbie pracujących with the number of employed persons				razem total	o liczbie pracujących with the number of employed persons			
		9 osób i mniej and less	10-49	50- -249	250 i więcej and more		9 osób i mniej and less	10-49	50- -249	250 i więcej and more
Działalność finansowa i ubezpieczeniowa..... a	10998	10843	110	36	9	624	519	61	35	9
Financial and insurance activities b	11172	11019	111	34	8	689	583	65	33	8
c	101,6	101,6	100,9	94,4	88,9	110,4	112,3	106,6	94,3	88,9
Obsługa rynku nieruchomości ^Δ a	32474	32165	246	61	2	1531	1329	162	38	2
Real estate activities b	34214	33899	247	66	2	1587	1375	169	41	2
c	105,4	105,4	100,4	108,2	100,0	103,7	103,5	104,3	107,9	100,0
Działalność profesjonalna, naukowa i techniczna..... a	26977	26535	400	37	5	1948	1730	186	27	5
Professional, scientific and technical activities b	28624	28159	418	41	6	2097	1868	194	29	6
c	106,1	106,1	104,5	110,8	120,0	107,6	108,0	104,3	107,4	120,0
Administrowanie i działalność wspierająca ^Δ a	7099	6788	218	60	33	686	520	92	45	29
Administrative and support service activities b	7598	7285	219	61	33	761	587	99	46	29
c	107,0	107,3	100,5	101,7	100,0	110,9	112,9	107,6	102,2	100,0
Administracja publiczna i obrona narodowa; obowiązkowe zabezpieczenia społeczne a	1493	1032	226	201	34	931	923	7	1	-
Public administration and defence; compulsory social security service activities b	1505	1041	229	201	34	939	931	7	1	-
c	100,8	100,9	101,3	100,0	100,0	100,9	100,9	100,0	100,0	-
Edukacja a	8275	6021	1899	344	11	297	235	31	21	10
Education b	8798	6500	1937	350	11	314	253	33	18	10
c	106,3	108,0	102,0	101,7	100,0	105,7	107,7	106,5	85,7	100,0
Opieka zdrowotna i pomoc społeczna..... a	13628	12936	507	126	59	468	189	144	79	56
Human health and social work activities b	14547	13853	503	132	59	497	221	141	81	54
c	106,7	107,1	99,2	104,8	100,0	106,2	116,9	97,9	102,5	96,4
Działalność związana z kulturą, rozrywką i rekreacją..... a	5440	5158	229	51	2	2536	2318	185	31	2
Arts, entertainment and recreation b	5589	5302	237	48	2	2665	2439	192	32	2
c	102,7	102,8	103,5	94,1	100,0	105,1	105,2	103,8	103,2	100,0
Pozostała działalność usługowa..... a	18187	17913	229	37	8	7669	7473	154	34	8
Other service activities b	19510	19239	227	36	8	8138	7942	155	33	8
c	107,3	107,4	99,1	97,3	100,0	106,1	106,3	100,6	97,1	100,0

TABL. 3. PODMIOTY GOSPODARKI NARODOWEJ WEDŁUG PODSTAWOWYCH FORM PRAWNYCH, KLAS WIELKOŚCI I SEKCJI PKD W LATACH 2009 – 2010 (cd.)

Stan w dniu 31 XII

ENTITIES OF THE NATIONAL ECONOMY BY BASIC LEGAL FORMS, SIZE CLASSES AND NACE SECTIONS

IN 2009-2010 (cont.)

As of 31 XII

WYSZCZEGÓLNIENIE SPECIFICATION a – 2009 b – 2010 c – 2009 = 100	Jednostki organizacyjne niemające osobowości prawnej <i>Organizational entities without legal personality</i>					Osoby fizyczne prowadzące działalność gospodarczą <i>Natural persons conducting economic activity</i>				
	razem <i>total</i>	o liczbie pracujących <i>with the number of employed persons</i>				razem <i>total</i>	o liczbie pracujących <i>with the number of employed persons</i>			
		9 osób i mniej <i>and less</i>	10-49	50-249	250 i więcej <i>and more</i>		9 osób i mniej <i>and less</i>	10-49	50-249	250 i więcej <i>and more</i>
O G Ó Ł E M	a 59015	53937	4230	800	48	224925	221653	3129	138	5
b	61556	56439	4255	812	50	235003	231724	3137	138	4
c	104,3	104,6	100,6	101,5	104,2	104,5	104,5	100,3	100,0	80,0
w tym: <i>of which:</i>										
Rolnictwo, leśnictwo, łowiectwo i rybactwo	a 306	228	41	37	-	4867	4799	65	3	-
<i>Agriculture, forestry and</i>	b 307	228	42	37	-	5304	5234	66	4	-
<i>fishing</i>	c 100,3	100,0	102,4	100,0	-	109,0	109,1	101,5	133,3	-
Przemysł	a 3297	2640	579	72	6	18261	17397	804	58	2
<i>Industry</i>	b 3327	2682	570	69	6	19352	18501	795	55	1
	c 100,9	101,6	98,4	95,8	100,0	106,0	106,3	98,9	94,8	50,0
górnictwo i wydobywanie	a 44	32	10	2	-	73	59	14	-	-
<i>mining and quarrying</i>	b 49	38	9	2	-	92	78	14	-	-
	c 111,4	118,8	90,0	100,0	-	126,0	132,2	100,0	-	-
przetwórstwo przemysłowe	a 3089	2496	526	61	6	17693	16856	778	57	2
<i>manufacturing</i>	b 3111	2528	519	59	5	18710	17888	767	54	1
	c 100,7	101,3	98,7	96,7	83,3	105,7	106,1	98,6	94,7	50,0
wytwarzanie i zaopatrywa- nie w energię elektryczną, gaz, parę wodną i gorącą wodę ^Δ	a 48	47	1	-	-	64	62	2	-	-
<i>electricity, gas, steam and</i>	b 51	50	1	-	-	78	76	2	-	-
<i>air conditioning supply</i>	c 106,3	106,4	100,0	-	-	121,9	122,6	100,0	-	-
dostawa wody; gospodaro- wanie ściekami i odpadami; rekultywacja ^Δ	a 116	65	42	9	-	431	420	10	1	-
<i>water supply; sewerage,</i>	b 116	66	41	8	1	472	459	12	1	-
<i>waste management</i>	c 100,0	101,5	97,6	88,9	x	109,5	109,3	120,0	100,0	-
<i>and remediation activities</i>										
Budownictwo	a 2631	2382	231	18	-	31968	31358	591	18	1
<i>Construction</i>	b 2727	2473	235	19	-	33645	33034	593	17	1
	c 103,6	103,8	101,7	105,6	-	105,2	105,3	100,3	94,4	100,0
Handel; naprawa pojazdów samochodowych ^Δ	a 11092	10476	574	41	1	69102	68284	790	28	-
<i>Trade; repair of motor</i>	b 11234	10610	578	45	1	70920	70089	803	28	-
<i>vehicles^Δ</i>	c 101,3	101,3	100,7	109,8	100,0	102,6	102,6	101,6	100,0	-
Transport i gospodarka magazynowa	a 1007	912	88	6	1	18923	18773	146	4	-
<i>Transportation and storage</i>	b 1002	907	88	6	1	19146	18995	147	4	-
	c 99,5	99,5	100,0	100,0	100,0	101,2	101,2	100,7	100,0	-
Zakwaterowanie i gastronomia ^Δ .	a 1558	1399	157	2	-	7221	7020	194	7	-
<i>Accommodation</i>	b 1620	1466	152	2	-	7680	7479	194	7	-
<i>and catering^Δ</i>	c 104,0	104,8	96,8	100,0	-	106,4	106,5	100,0	100,0	-

TABL. 3. **PODMIOTY GOSPODARKI NARODOWEJ WEDŁUG PODSTAWOWYCH FORM PRAWNYCH, KLAS WIELKOŚCI I SEKCJI PKD W LATACH 2009 – 2010 (dok.)**

Stan w dniu 31 XII

ENTITIES OF THE NATIONAL ECONOMY BY BASIC LEGAL FORMS, SIZE CLASSES AND NACE SECTIONS

IN 2009-2010 (cont.)

As of 31 XII

WYSZCZEGÓLNIENIE SPECIFICATION a – 2009 b – 2010 c – 2009 = 100	Jednostki organizacyjne niemające osobowości prawnej <i>Organizational entities without legal personality</i>					Osoby fizyczne prowadzące działalność gospodarczą <i>Natural persons conducting economic activity</i>				
	razem <i>total</i>	o liczbie pracujących <i>with the number of employed persons</i>				razem <i>total</i>	o liczbie pracujących <i>with the number of employed persons</i>			
		9 osób i mniej <i>and less</i>	10-49	50-249	250 i więcej <i>and more</i>		9 osób i mniej <i>and less</i>	10-49	50-249	250 i więcej <i>and more</i>
Informacja i komunikacja a	673	651	21	1	-	5147	5110	36	1	-
<i>Information and commu-</i> b	717	693	23	1	-	5703	5669	33	1	-
<i>nication</i> c	106,5	106,5	109,5	100,0	-	110,8	110,9	91,7	100,0	-
Działalność finansowa i ubezpie-										
<i>czeniowa</i> a	544	530	13	1	-	9830	9794	36	-	-
<i>Financial and insurance</i> b	565	553	11	1	-	9918	9883	35	-	-
<i>activities</i> c	103,9	104,3	84,6	100,0	-	100,9	100,9	97,2	-	-
Obsługa rynku nieruchomości ^A a	28451	28376	54	21	-	2492	2460	30	2	-
<i>Real estate activities</i> b	29942	29870	49	23	-	2685	2654	29	2	-
c	105,2	105,3	90,7	109,5	-	107,7	107,9	96,7	100,0	-
Działalność profesjonalna, naukowa i techniczna..... a	2650	2547	94	9	-	22379	22258	120	1	-
<i>Professional, scientific and</i> b	2717	2610	97	10	-	23810	23681	127	2	-
<i>technical activities</i> c	102,5	102,5	103,2	111,1	-	106,4	106,4	105,8	200,0	-
Administrowanie i działalność wspierająca ^A a	683	631	42	8	2	5730	5637	84	7	2
<i>Administrative and support</i> b	645	597	38	8	2	6192	6101	82	7	2
<i>service activities</i> c	94,4	94,6	90,5	100,0	100,0	108,1	108,2	97,6	100,0	100,0
Administracja publiczna i obrona narodowa; obo- wiązkowe zabezpieczenia społeczne a	561	108	219	200	34	1	1	-	-	-
<i>Public administration and</i> b	565	109	222	200	34	1	1	-	-	-
<i>defence; compulsory social</i> c	100,7	100,9	101,4	100,0	100,0	100,0	100,0	-	-	-
<i>security service activities</i>										
Edukacja a	3313	1218	1774	320	1	4665	4568	94	3	-
<i>Education</i> b	3357	1215	1812	329	1	5127	5032	92	3	-
c	101,3	99,8	102,1	102,8	100,0	109,9	110,2	97,9	100,0	-
Opieka zdrowotna i pomoc społeczna..... a	977	636	293	45	3	12183	12111	70	2	-
<i>Human health and social</i> b	1010	672	287	46	5	13040	12960	75	5	-
<i>work activities</i> c	103,4	105,7	98,0	102,2	166,7	107,0	107,0	107,1	250,0	-
Działalność związana z kulturą, rozrywką i rekreacją..... a	403	352	33	18	-	2501	2488	11	2	-
<i>Arts, entertainment and</i> b	414	365	34	15	-	2510	2498	11	1	-
<i>recreation</i> c	102,7	103,7	103,0	83,3	-	100,4	100,4	100,0	50,0	-
Pozostała działalność usługowa..... a	865	847	17	1	-	9653	9593	58	2	-
<i>Other service activities</i> b	1403	1385	17	1	-	9969	9912	55	2	-
c	162,2	163,5	100,0	100,0	-	103,3	103,3	94,8	100,0	-

TABL. 4. **PODMIOTY GOSPODARKI NARODOWEJ WEDŁUG WYBRANYCH SEKCJI PKD I LICZBY PRACUJĄCYCH W UKŁADZIE PODREGIONÓW, POWIATÓW I GMIN W 2009 R.**

Stan w dniu 31 XII

ENTITIES OF THE NATIONAL ECONOMY BY SELECTED NACE SECTIONS AND NUMBER OF EMPLOYED PERSONS AND BY SUBREGIONS, POWIATS AND GMINAS IN 2009

As of 31 XII

WYSZCZEGÓLNIENIE SPECIFICATION a – ogółem/total w tym: of which: b – 0-9 osób/persons c – 10-49 osób/persons d – 50-249 osób/persons	Ogółem Grand total	W tym Of which							
		rolnictwo, leśnictwo, łowiectwo i rybactwo agriculture, forestry and fishing	przemysł industry	budow- nictwo construc- tion	handel; naprawa pojazdów samo- chodo- wych ^Δ trade; repair of motor vehicles ^Δ	transport i gospo- darka magazy- nowa transport- ation and storage	obsługa ryнку nieru- chomo- ści ^Δ real estate activities	edukacja education	opieka zdro- wotna i pomoc społecz- na human health and social work activities
WOJEWÓDZTWO	316811	6121	25856	37471	86036	20555	32474	8275	13628
VOIVODSHIP	303373	5801	22761	36061	83701	20150	32165	6021	12936
b	10906	260	2278	1258	2074	340	246	1899	507
c	2141	59	653	137	237	52	61	344	126
d									
Podregion jeleniogórski.....	57905	1465	4698	6799	15507	3365	7007	1497	2620
Subregion	55490	1398	4141	6615	15121	3298	6951	988	2475
b	1970	51	381	160	350	55	41	460	105
c	384	16	142	23	36	10	15	48	26
d									
POWIATY: POWIATS:									
BOLESŁAWIECKI	7178	272	604	808	2002	415	836	221	321
b	6771	257	502	783	1929	397	832	135	304
c	336	12	66	21	70	15	2	81	12
d	60	3	30	4	3	3	2	5	2
Gminy miejskie: Urban gminas:									
Bolesławiec.....	4363	63	265	370	1215	208	771	139	216
b	4131	59	225	354	1159	198	767	92	207
c	188	3	24	14	53	7	2	42	5
d	35	1	11	2	3	3	2	5	1
Gminy miejsko-wiejskie: Urban-rural gminas:									
Nowogrodziec.....	802	43	106	142	218	54	16	26	27
b	752	41	85	139	213	52	16	15	24
c	35	2	9	1	5	2	-	11	2
d	15	-	12	2	-	-	-	-	1
w tym miasto..... of which city	297	5	33	43	88	15	10	11	17
b	277	5	27	40	85	15	10	8	14
c	14	-	3	1	3	-	-	3	2
d	6	-	3	2	-	-	-	-	1
Gminy wiejskie: Rural gminas:									
Bolesławiec.....	929	73	102	139	270	74	14	20	44
b	882	69	88	135	260	73	14	12	44
c	44	3	12	4	10	1	-	8	-
d	3	1	2	-	-	-	-	-	-
Gromadka.....	292	28	48	26	88	19	3	7	8
b	273	27	39	26	87	19	3	1	7
c	16	1	6	-	1	-	-	6	1
d	2	-	2	-	-	-	-	-	-
Osiecznica.....	355	32	34	58	91	31	11	16	10
b	326	30	27	57	90	30	11	8	9
c	24	1	5	1	1	1	-	8	1
d	4	1	2	-	-	-	-	-	-
Warta Bolesławecka.....	437	33	49	73	120	29	21	13	16
b	407	31	38	72	120	25	21	7	13
c	29	2	10	1	-	4	-	6	3
d	1	-	1	-	-	-	-	-	-
JAWORSKI.....	4799	174	591	605	1505	274	269	127	134
b	4617	162	543	593	1481	268	267	88	122
c	146	10	31	12	24	6	-	35	8
d	32	2	14	-	-	-	2	4	4
Gminy miejskie: Urban gminas:									
Jawor.....	2711	27	314	346	938	126	78	82	101
b	2606	25	285	338	921	123	77	64	93
c	78	1	17	8	17	3	-	15	4
d	24	1	9	-	-	-	1	3	4

TABL. 4. **PODMIOTY GOSPODARKI NARODOWEJ WEDŁUG WYBRANYCH SEKCJI PKD I LICZBY PRACUJĄCYCH W UKŁADZIE PODREGIONÓW, POWIATÓW I GMIN W 2009 R. (cd.)**

Stan w dniu 31 XII

ENTITIES OF THE NATIONAL ECONOMY BY SELECTED NACE SECTIONS AND NUMBER OF EMPLOYED PERSONS AND BY SUBREGIONS, POWIATS AND GMINAS IN 2009 (cont.)

As of 31 XII

WYSZCZEGÓLNIENIE SPECIFICATION a – ogółem/total w tym: of which: b – 0-9 osób/persons c – 10-49 osób/persons d – 50-249 osób/persons	Ogółem Grand total	W tym Of which							
		rolnictwo, leśnictwo, łowiectwo i rybactwo agriculture, forestry and fishing	przemysł industry	budow- nictwo construc- tion	handel; naprawa pojazdów samo- chodo- wych ^Δ trade; repair of motor vehicles ^Δ	transport i gospo- darka magazy- nowa transport- ation and storage	obsługa ryнку nieru- chomo- ści ^Δ real estate activities	edukacja education	opieka zdro- wotna i pomoc społecz- na human health and social work activities
Podregion jeleniogórski (cd.) Subregion (cont.)									
JAWORSKI (dok.) (cont.)									
Gminy miejsko-wiejskie: Urban-rural gminas:									
Bolków	a 847	33	109	94	205	28	165	22	18
	b 824	31	102	94	204	28	164	15	16
	c 16	1	4	-	1	-	-	6	2
	d 6	1	3	-	-	-	1	1	-
w tym miasto	a 540	10	68	41	123	17	154	15	13
of which city	b 524	10	61	41	123	17	153	11	12
	c 10	-	4	-	-	-	-	3	1
	d 5	-	3	-	-	-	1	1	-
Gminy wiejskie: Rural gminas:									
Męcinka	a 307	39	36	46	81	30	2	7	4
	b 291	38	34	42	78	30	2	3	4
	c 16	1	2	4	3	-	-	4	-
	d -	-	-	-	-	-	-	-	-
Mściwojów	a 309	24	50	36	90	22	17	5	5
	b 294	21	46	36	89	21	17	1	4
	c 14	3	3	-	1	1	-	4	1
	d 1	-	1	-	-	-	-	-	-
Paszowice	a 296	28	41	32	103	12	3	8	3
	b 285	27	38	32	103	10	3	5	2
	c 10	1	2	-	-	2	-	3	1
	d 1	-	1	-	-	-	-	-	-
Wądroże Wielkie	a 329	23	41	51	88	56	4	3	3
	b 317	20	38	51	86	56	4	-	3
	c 12	3	3	-	2	-	-	3	-
	d -	-	-	-	-	-	-	-	-
JELENIOGÓRSKI	a 8067	201	720	963	1773	511	737	149	390
	b 7778	193	651	943	1738	503	730	96	365
	c 245	6	51	17	29	8	5	53	16
	d 38	2	15	3	6	-	2	-	6
Gminy miejskie: Urban gminas:									
Karpacz	a 1040	16	41	68	211	72	37	17	50
	b 1003	16	41	67	205	71	36	12	48
	c 27	-	-	1	1	1	-	5	-
	d 8	-	-	-	5	-	1	-	-
Kowary	a 1309	30	181	129	271	69	242	19	74
	b 1265	27	166	127	266	68	239	12	70
	c 35	2	10	2	4	1	3	7	2
	d 8	1	5	-	1	-	-	-	1
Piechowice	a 831	18	70	127	192	28	107	17	52
	b 811	18	64	127	189	28	107	13	52
	c 17	-	4	-	3	-	-	4	-
	d 1	-	-	-	-	-	-	-	-
Szklarska Poręba	a 1314	24	54	91	230	99	151	33	55
	b 1273	23	49	90	227	98	149	24	47
	c 35	-	4	1	3	1	1	9	6
	d 6	1	1	-	-	-	1	-	2

TABL. 4. PODMIOTY GOSPODARKI NARODOWEJ WEDŁUG WYBRANYCH SEKCJI PKD I LICZBY PRACUJĄCYCH W UKŁADZIE PODREGIONÓW, POWIATÓW I GMIN W 2009 R. (cd.)

Stan w dniu 31 XII

ENTITIES OF THE NATIONAL ECONOMY BY SELECTED NACE SECTIONS AND NUMBER OF EMPLOYED PERSONS AND BY SUBREGIONS, POWIATS AND GMINAS IN 2009 (cont.)

As of 31 XII

WYSZCZEGÓLNIENIE SPECIFICATION a – ogółem/total w tym: of which: b – 0-9 osób/persons c – 10-49 osób/persons d – 50-249 osób/persons	Ogółem Grand total	W tym Of which								
		rolnictwo, leśnictwo, łowiectwo i rybactwo agriculture, forestry and fishing	przemysł industry	budow- nictwo construc- tion	handel; naprawa pojazdów samo- chodo- wych ^Δ trade; repair of motor vehicles ^Δ	transport i gospo- darka magazy- nowa transport- ation and storage	obsługa ryнку nieru- chomo- ści ^Δ real estate activities	edukacja education	opieka zdro- wotna i pomoc społecz- na human health and social work activities	
Podregion jeleniogórski (cd.) Subregion (cont.)										
LUBAŃSKI.....	a	5473	139	485	735	1368	302	800	140	236
	b	5211	131	421	722	1329	292	793	83	224
	c	219	7	48	10	34	8	6	54	10
	d	37	1	14	3	5	2	1	3	-
Gminy miejskie: Urban gminas:										
Lubań	a	2575	23	176	303	670	110	545	65	130
	b	2442	21	148	295	648	103	540	42	123
	c	105	2	21	5	18	5	4	22	6
	d	24	-	6	3	4	2	1	1	-
Świeradów-Zdrój	a	638	33	30	73	125	51	57	14	26
	b	610	32	25	72	122	50	57	9	25
	c	25	-	5	1	3	1	-	5	-
	d	2	1	-	-	-	-	-	-	-
Gminy miejsko-wiejskie: Urban-rural gminas:										
Leśna.....	a	787	25	66	114	183	40	135	22	22
	b	752	25	53	113	182	39	133	12	20
	c	29	-	8	1	1	1	2	9	2
	d	6	-	5	-	-	-	-	1	-
w tym miasto	a	453	6	35	50	94	18	130	7	12
of which city	b	431	6	25	49	93	17	128	5	11
	c	18	-	6	1	1	1	2	2	1
	d	4	-	4	-	-	-	-	-	-
Olszyna.....	a	617	8	127	87	153	45	32	16	24
	b	587	6	117	86	148	45	32	8	22
	c	25	2	6	1	4	-	-	8	2
	d	4	-	3	-	1	-	-	-	-
w tym miasto	a	445	5	83	63	107	30	31	7	16
of which city	b	423	3	76	62	104	30	31	2	14
	c	18	2	4	1	2	-	-	5	2
	d	3	-	2	-	1	-	-	-	-
Gminy wiejskie: Rural gminas:										
Lubań	a	435	23	56	80	122	31	8	10	17
	b	415	21	49	79	118	30	8	5	17
	c	20	2	7	1	4	1	-	5	-
	d	-	-	-	-	-	-	-	-	-
Platerówka	a	97	8	6	12	23	7	1	9	7
	b	91	7	6	12	23	7	1	5	7
	c	6	1	-	-	-	-	-	4	-
	d	-	-	-	-	-	-	-	-	-
Siekierczyn	a	324	19	24	66	92	18	22	4	10
	b	314	19	23	65	88	18	22	2	10
	c	9	-	1	1	4	-	-	1	-
	d	1	-	-	-	-	-	-	1	-
LWÓWECKI.....	a	3571	162	326	499	968	184	323	123	182
	b	3405	160	286	489	941	180	317	80	170
	c	135	1	24	8	25	4	5	39	10
	d	27	1	13	2	2	-	1	4	2

TABL. 4. **PODMIOTY GOSPODARKI NARODOWEJ WEDŁUG WYBRANYCH SEKCJI PKD I LICZBY PRACUJĄCYCH W UKŁADZIE PODREGIONÓW, POWIATÓW I GMIN W 2009 R. (cd.)**

Stan w dniu 31 XII

ENTITIES OF THE NATIONAL ECONOMY BY SELECTED NACE SECTIONS AND NUMBER OF EMPLOYED PERSONS AND BY SUBREGIONS, POWIATS AND GMINAS IN 2009 (cont.)

As of 31 XII

WYSZCZEGÓLNIENIE SPECIFICATION a – ogółem/total w tym: of which: b – 0-9 osób/persons c – 10-49 osób/persons d – 50-249 osób/persons	Ogółem Grand total	W tym Of which							
		rolnictwo, leśnictwo, łowiectwo i rybactwo agriculture, forestry and fishing	przemysł industry	budow- nictwo construc- tion	handel; naprawa pojazdów samo- chodo- wych ^Δ trade; repair of motor vehicles ^Δ	transport i gospo- darka magazy- nowa transport- ation and storage	obsługa ryнку nieru- chomo- ści ^Δ real estate activities	edukacja education	opieka zdro- wotna i pomoc społecz- na human health and social work activities
Podregion jeleniogórski (cd.) Subregion (cont.)									
LWÓWECKI (dok.) (cont.)									
Gminy miejsko-wiejskie: Urban-rural gminas:									
Gryfów Śląski.....	a 821	15	106	136	226	53	40	19	47
	b 778	15	91	133	218	51	38	11	46
	c 32	-	9	2	6	2	2	7	1
	d 10	-	5	1	2	-	-	1	-
w tym miasto.....	a 612	5	63	109	169	43	36	14	39
of which city	b 584	5	53	108	163	43	34	9	39
	c 21	-	6	1	5	-	2	4	-
	d 7	-	4	-	1	-	-	1	-
Lubomierz.....	a 402	28	38	47	101	17	47	15	19
	b 387	28	33	46	101	17	46	9	18
	c 14	-	5	1	-	-	1	5	1
	d 1	-	-	-	-	-	-	1	-
w tym miasto.....	a 204	9	16	18	50	4	46	13	11
of which city	b 193	9	13	18	50	4	45	8	10
	c 10	-	3	-	-	-	1	4	1
	d 1	-	-	-	-	-	-	1	-
Lwówek Śląski.....	a 1412	64	88	168	386	80	154	66	74
	b 1351	63	79	165	374	78	153	49	70
	c 50	-	3	3	12	2	1	15	4
	d 8	1	4	-	-	-	-	2	-
w tym miasto.....	a 993	15	44	114	276	52	145	45	56
of which city	b 950	14	40	112	267	51	144	35	52
	c 36	-	2	2	9	1	1	8	4
	d 5	1	1	-	-	-	-	2	-
Mirsk.....	a 604	29	71	107	186	23	11	13	26
	b 570	28	61	104	181	23	10	5	22
	c 27	1	6	2	5	-	-	8	3
	d 7	-	4	1	-	-	1	-	1
w tym miasto.....	a 325	7	35	64	108	13	9	9	17
of which city	b 305	7	32	61	104	13	8	4	14
	c 16	-	2	2	4	-	-	5	2
	d 4	-	1	1	-	-	1	-	1
Wleń.....	a 332	26	23	41	69	11	71	10	16
	b 319	26	22	41	67	11	70	6	14
	c 12	-	1	-	2	-	1	4	1
	d 1	-	-	-	-	-	-	-	1
w tym miasto.....	a 187	6	5	20	32	5	68	7	8
of which city	b 177	6	5	20	30	5	67	4	7
	c 10	-	-	-	2	-	1	3	1
	d -	-	-	-	-	-	-	-	-
ZGORZELECKI.....	a 8308	130	457	834	2532	631	1156	221	324
	b 7961	121	398	802	2476	618	1146	136	302
	c 277	5	38	29	49	9	7	73	16
	d 60	4	15	2	7	3	3	12	5
Gminy miejskie: Urban gminas:									
Zawidów.....	a 250	2	20	36	69	37	9	7	8
	b 239	2	17	36	68	36	9	3	8
	c 9	-	1	-	1	1	-	4	-
	d 1	-	1	-	-	-	-	-	-
Zgorzelec.....	a 3885	13	204	346	1091	322	568	118	206
	b 3713	13	181	325	1059	314	563	85	193
	c 141	-	15	19	30	5	4	26	10
	d 27	-	6	2	2	2	1	7	2

TABL. 4. **PODMIOTY GOSPODARKI NARODOWEJ WEDŁUG WYBRANYCH SEKCJI PKD I LICZBY PRACUJĄCYCH W UKŁADZIE PODREGIONÓW, POWIATÓW I GMIN W 2009 R. (cd.)**

Stan w dniu 31 XII

ENTITIES OF THE NATIONAL ECONOMY BY SELECTED NACE SECTIONS AND NUMBER OF EMPLOYED PERSONS AND BY SUBREGIONS, POWIATS AND GMINAS IN 2009 (cont.)

As of 31 XII

WYSZCZEGÓLNIENIE SPECIFICATION	Ogółem Grand total	W tym Of which							
		rolnictwo, leśnictwo, łowiectwo i rybactwo agriculture, forestry and fishing	przemysł industry	budow- nictwo construc- tion	handel; naprawa pojazdów samo- chodo- wych ^Δ trade; repair of motor vehicles ^Δ	transport i gospo- darka magazy- nowa transport- ation and storage	obsługa ryнку nieru- chomo- ści ^Δ real estate activities	edukacja education	opieka zdro- wotna i pomoc społecz- na human health and social work activities
Podregion jeleniogórski (cd.)									
Subregion (cont.)									
ZGORZELECKI (dok.) (cont.)									
Gminy miejsko-wiejskie:									
Urban-rural gminas:									
Bogatynia.....	a 1811	12	69	141	654	108	227	62	63
	b 1730	12	58	134	642	106	223	35	57
	c 59	-	4	6	12	1	2	23	3
	d 17	-	4	-	-	1	2	4	3
w tym miasto	a 1469	4	50	100	493	87	223	53	55
of which city	b 1401	4	39	93	485	85	219	33	50
	c 46	-	4	6	8	1	2	16	2
	d 17	-	4	-	-	1	2	4	3
Pieńsk.....	a 788	21	65	87	221	36	175	9	18
	b 764	18	57	86	219	36	175	5	16
	c 18	1	6	1	1	-	-	3	2
	d 6	2	2	-	1	-	-	1	-
w tym miasto	a 576	7	42	59	142	15	172	8	12
	b 559	6	36	58	141	15	172	5	10
	c 12	-	4	1	-	-	-	2	2
	d 5	1	2	-	1	-	-	1	-
Węgliniec.....	a 676	38	53	74	181	39	154	10	8
	b 649	35	44	73	178	38	153	4	7
	c 22	1	8	1	1	1	1	6	1
	d 5	2	1	-	2	-	-	-	-
w tym miasto	a 288	7	17	30	70	9	108	3	5
of which city	b 274	6	12	30	68	8	107	1	4
	c 12	-	5	-	1	1	1	2	1
	d 2	1	-	-	1	-	-	-	-
Gminy wiejskie:									
Rural gminas:									
Sulików.....	a 311	22	15	63	100	27	3	9	6
	b 297	21	13	63	98	26	3	3	6
	c 10	1	1	-	-	1	-	6	-
	d 4	-	1	-	2	-	-	-	-
Zgorzelec.....	a 587	22	31	87	216	62	20	6	15
	b 569	20	28	85	212	62	20	1	15
	c 18	2	3	2	4	-	-	5	-
	d -	-	-	-	-	-	-	-	-
ZŁOTORYJSKI	a 4231	145	359	550	1228	232	527	107	160
	b 4060	137	316	537	1208	230	523	71	143
	c 141	6	30	12	18	2	4	34	15
	d 28	2	12	1	2	-	-	2	1
Gminy miejskie:									
Urban gminas:									
Wojcieszów.....	a 333	12	26	57	88	14	50	10	14
	b 320	12	24	56	87	14	49	6	11
	c 12	-	1	1	1	-	1	4	3
	d -	-	-	-	-	-	-	-	-
Złotoryja.....	a 2296	13	165	253	702	101	410	55	101
	b 2206	11	142	246	687	100	409	42	93
	c 67	1	15	6	14	1	1	11	6
	d 22	1	8	1	1	-	-	2	1

TABL. 4. **PODMIOTY GOSPODARKI NARODOWEJ WEDŁUG WYBRANYCH SEKCJI PKD I LICZBY PRACUJĄCYCH W UKŁADZIE PODREGIONÓW, POWIATÓW I GMIN W 2009 R. (cd.)**

Stan w dniu 31 XII

ENTITIES OF THE NATIONAL ECONOMY BY SELECTED NACE SECTIONS AND NUMBER OF EMPLOYED PERSONS AND BY SUBREGIONS, POWIATS AND GMINAS IN 2009 (cont.)

As of 31 XII

WYSZCZEGÓLNIENIE SPECIFICATION	Ogółem Grand total	W tym Of which							
		rolnictwo, leśnictwo, łowiectwo i rybactwo agriculture, forestry and fishing	przemysł industry	budow- nictwo construc- tion	handel; naprawa pojazdów samo- chodo- wych ^Δ trade; repair of motor vehicles ^Δ	transport i gospo- darka magazy- nowa transport- ation and storage	obsługa ryнку nieru- chomo- ści ^Δ real estate activities	edukacja education	opieka zdro- wotna i pomoc społecz- na human health and social work activities
Podregion legnicko-głogowski (cd.) Subregion (cont.)									
GŁOGOWSKI (dok.) (cont.)									
Gminy wiejskie: (dok.) Rural gminas: (cont.)									
Kotla	a 220	22	19	32	67	18	4	7	2
	b 214	21	18	32	67	18	4	5	2
	c 4	-	-	-	-	-	-	2	-
	d 2	1	1	-	-	-	-	-	-
Pęcław	a 127	11	5	31	29	6	1	3	5
	b 123	11	4	31	29	6	1	1	5
	c 4	-	1	-	-	-	-	2	-
	d -	-	-	-	-	-	-	-	-
Żukowice	a 217	10	8	39	66	23	4	5	7
	b 207	8	8	38	64	23	4	1	7
	c 10	2	-	1	2	-	-	4	-
	d -	-	-	-	-	-	-	-	-
GÓROWSKI.....	a 2715	113	207	365	853	111	254	90	107
	b 2554	99	176	355	836	106	250	53	96
	c 142	12	25	9	16	5	4	34	9
	d 19	2	6	1	1	-	-	3	2
Gminy miejsko-wiejskie: Urban-rural gminas:									
Góra	a 1771	43	138	231	552	54	233	59	71
	b 1665	37	118	222	540	50	229	38	65
	c 90	5	15	8	11	4	4	18	4
	d 16	1	5	1	1	-	-	3	2
w tym miasto	a 1344	15	98	164	392	39	216	40	66
of which city	b 1259	14	81	156	383	35	213	25	61
	c 70	-	13	7	8	4	3	12	3
	d 15	1	4	1	1	-	-	3	2
Wąsosz.....	a 517	34	40	80	178	33	6	15	20
	b 490	32	33	80	174	32	6	8	17
	c 26	1	7	-	4	1	-	7	3
	d 1	1	-	-	-	-	-	-	-
w tym miasto	a 280	9	21	38	97	18	3	9	13
of which city	b 263	8	16	38	95	17	3	5	11
	c 16	-	5	-	2	1	-	4	2
	d 1	1	-	-	-	-	-	-	-
Gminy wiejskie: Rural gminas:									
Jemielno	a 169	19	12	22	44	14	4	7	5
	b 162	18	12	21	44	14	4	3	5
	c 7	1	-	1	-	-	-	4	-
	d -	-	-	-	-	-	-	-	-
Niechlów	a 258	17	17	32	79	10	11	9	11
	b 237	12	13	32	78	10	11	4	9
	c 19	5	3	-	1	-	-	5	2
	d 2	-	1	-	-	-	-	-	-
LEGNICKI.....	a 4305	219	432	587	1381	371	118	93	132
	b 4114	206	381	574	1351	363	116	52	121
	c 166	12	41	10	28	8	1	38	8
	d 23	1	10	3	2	-	1	3	2
Gminy miejskie: Urban gminas:									
Chojnów.....	a 1296	14	129	154	476	64	65	27	46
	b 1238	13	109	151	471	62	63	15	43
	c 44	1	13	2	5	2	1	10	2
	d 13	-	7	1	-	-	1	2	1

TABL. 4. PODMIOTY GOSPODARKI NARODOWEJ WEDŁUG WYBRANYCH SEKCJI PKD I LICZBY PRACUJĄCYCH W UKŁADZIE PODREGIONÓW, POWIATÓW I GMIN W 2009 R. (cd.)

Stan w dniu 31 XII

ENTITIES OF THE NATIONAL ECONOMY BY SELECTED NACE SECTIONS AND NUMBER OF EMPLOYED PERSONS AND BY SUBREGIONS, POWIATS AND GMINAS IN 2009 (cont.)

As of 31 XII

WYSZCZEGÓLNIENIE SPECIFICATION a – ogółem/total w tym: of which: b – 0-9 osób/persons c – 10-49 osób/persons d – 50-249 osób/persons	Ogółem Grand total	W tym Of which							
		rolnictwo, leśnictwo, łowiectwo i rybactwo agriculture, forestry and fishing	przemysł industry	budow- nictwo construc- tion	handel; naprawa pojazdów samo- chodo- wych ^Δ trade; repair of motor vehicles ^Δ	transport i gospo- darka magazy- nowa transport- ation and storage	obsługa rynku nieru- chomo- ści ^Δ real estate activities	edukacja education	opieka zdro- wotna i pomoc społecz- na human health and social work activities
Podregion legnicko-głogowski (cd.) Subregion (cont.)									
LEGNICKI (dok.) (cont.)									
Gminy miejsko-wiejskie: Urban-rural gminas:									
Prochowice.....	a 674	66	77	76	207	82	12	7	12
	b 643	65	62	74	205	80	12	3	9
	c 29	1	15	1	2	2	-	3	3
	d 2	-	-	1	-	-	-	1	-
w tym miasto..... of which city	a 398	27	37	44	130	48	9	5	8
	b 381	27	30	43	128	47	9	2	6
	c 15	-	7	-	2	1	-	2	2
	d 2	-	-	1	-	-	-	1	-
Gminy wiejskie: Rural gminas:									
Chojnów.....	a 569	43	66	85	186	45	8	15	10
	c 545	40	60	83	181	44	8	8	10
	d 21	3	3	2	5	1	-	7	-
	b 3	-	3	-	-	-	-	-	-
Krotoszyce.....	a 218	13	21	38	58	21	6	8	5
	c 205	11	19	37	56	21	6	4	5
	d 12	1	2	1	2	-	-	4	-
	b 1	1	-	-	-	-	-	-	-
Kunice.....	a 530	26	46	82	155	43	9	13	32
	c 507	24	44	79	147	42	9	9	31
	d 21	2	2	2	7	1	-	4	1
	b 2	-	-	1	1	-	-	-	-
Legnickie Pole.....	a 360	17	36	61	90	52	7	7	13
	c 337	14	32	59	86	51	7	3	11
	d 22	3	4	2	4	1	-	4	1
	b -	-	-	-	-	-	-	-	-
Miłkowice.....	a 533	35	48	68	181	51	7	11	8
	c 519	35	46	68	177	50	7	7	7
	d 13	-	2	-	3	1	-	4	1
	b 1	-	-	-	1	-	-	-	-
Ruja.....	a 125	5	9	23	28	13	4	5	6
	b 120	4	9	23	28	13	4	3	5
	c 4	1	-	-	-	-	-	2	-
	d 1	-	-	-	-	-	-	-	1
LUBIŃSKI.....	a 9565	206	578	1119	2838	698	325	233	467
	b 9174	197	514	1055	2777	680	313	157	449
	c 312	7	49	58	55	16	10	55	10
	d 62	2	9	4	5	-	2	21	6
Gminy miejskie: Urban gminas:									
Lubin.....	a 7332	67	411	784	2194	491	265	182	378
	b 7036	63	363	741	2146	475	255	127	368
	c 226	2	35	39	42	14	9	37	3
	d 54	2	7	3	5	-	1	18	5
Gminy miejsko-wiejskie: Urban-rural gminas:									
Ścinawa.....	a 729	35	52	97	245	70	24	10	24
	b 703	35	46	93	241	70	22	5	20
	c 21	-	5	4	4	-	1	3	3
	d 5	-	1	-	-	-	1	2	1
w tym miasto..... of which city	a 528	16	39	63	182	47	22	8	22
	b 507	16	33	61	179	47	20	5	18
	c 16	-	5	2	3	-	1	1	3
	d 5	-	1	-	-	-	1	2	1

TABL. 4. **PODMIOTY GOSPODARKI NARODOWEJ WEDŁUG WYBRANYCH SEKCJI PKD I LICZBY PRACUJĄCYCH W UKŁADZIE PODREGIONÓW, POWIATÓW I GMIN W 2009 R. (cd.)**

Stan w dniu 31 XII

ENTITIES OF THE NATIONAL ECONOMY BY SELECTED NACE SECTIONS AND NUMBER OF EMPLOYED PERSONS AND BY SUBREGIONS, POWIATS AND GMINAS IN 2009 (cont.)

As of 31 XII

WYSZCZEGÓLNIENIE SPECIFICATION a – ogółem/total w tym: of which: b – 0-9 osób/persons c – 10-49 osób/persons d – 50-249 osób/persons	Ogółem Grand total	W tym Of which							
		rolnictwo, leśnictwo, łowiectwo i rybactwo agriculture, forestry and fishing	przemysł industry	budow- nictwo construc- tion	handel; naprawa pojazdów samo- chodo- wych ^Δ trade; repair of motor vehicles ^Δ	transport i gospo- darka magazy- nowa transport- ation and storage	obsługa rynku nieru- chomo- ści ^Δ real estate activities	edukacja education	opieka zdro- wotna i pomoc społecz- na human health and social work activities
Podregion legnicko-głogowski (cd.) Subregion (cont.) LUBIŃSKI (dok.) (cont.)									
Gminy wiejskie: Rural gminas:									
Lubin.....	a 1085	81	92	172	285	97	17	26	55
	b 1044	79	85	158	279	96	17	19	54
	c 38	2	6	12	6	1	-	7	1
	d 2	-	1	1	-	-	-	-	-
Rudna	a 419	23	23	66	114	40	19	15	10
	b 391	20	20	63	111	39	19	6	7
	c 27	3	3	3	3	1	-	8	3
	d 1	-	-	-	-	-	-	1	-
POLKOWICKI.....	a 4396	140	345	609	1246	302	302	109	131
	b 4179	133	291	583	1216	288	296	67	123
	c 170	5	37	23	25	12	5	33	6
	d 37	2	10	2	3	2	1	9	2
Gminy miejsko-wiejskie: Urban-rural gminas:									
Chocianów.....	a 908	41	75	111	254	39	138	24	21
	b 871	38	66	110	247	37	136	15	20
	c 30	1	6	1	7	2	2	7	1
	d 5	2	1	-	-	-	-	2	-
w tym miasto..... of which city	a 678	20	56	78	176	25	133	17	20
	b 650	18	49	78	171	23	131	11	19
	c 22	-	5	-	5	2	2	4	1
	d 4	2	-	-	-	-	-	2	-
Polkowice	a 2177	19	140	287	650	156	133	50	68
	b 2058	19	108	267	633	148	130	36	63
	c 86	-	20	17	14	7	2	8	3
	d 25	-	7	2	1	1	1	6	2
w tym miasto.....	a 1925	11	125	250	579	122	131	44	61
	b 1819	11	94	237	563	115	128	31	56
	c 73	-	19	10	13	6	2	7	3
	d 25	-	7	2	1	1	1	6	2
Przemków.....	a 467	24	55	62	143	27	3	13	16
	b 442	21	50	62	141	26	2	6	14
	c 20	3	3	-	1	1	1	6	2
	d 5	-	2	-	1	-	-	1	-
w tym miasto.....	a 358	9	43	48	114	18	3	12	16
	b 335	7	38	48	112	17	2	6	14
	c 18	2	3	-	1	1	1	5	2
	d 5	-	2	-	1	-	-	1	-
Gminy wiejskie: Rural gminas:									
Gaworzyce.....	a 270	15	16	50	70	19	15	3	6
	b 264	15	14	50	69	19	15	1	6
	c 6	-	2	-	1	-	-	2	-
	d -	-	-	-	-	-	-	-	-
Grębocice	a 253	18	20	53	61	21	6	7	8
	b 239	17	18	51	59	20	6	2	8
	c 14	1	2	2	2	1	-	5	-
	d -	-	-	-	-	-	-	-	-
Radwanice.....	a 321	23	39	46	68	40	7	12	12
	b 305	23	35	43	67	38	7	7	12
	c 14	-	4	3	-	1	-	5	-
	d 2	-	-	-	1	1	-	-	-

TABL. 4. **PODMIOTY GOSPODARKI NARODOWEJ WEDŁUG WYBRANYCH SEKCJI PKD I LICZBY PRACUJĄCYCH W UKŁADZIE PODREGIONÓW, POWIATÓW I GMIN W 2009 R. (cd.)**

Stan w dniu 31 XII

ENTITIES OF THE NATIONAL ECONOMY BY SELECTED NACE SECTIONS AND NUMBER OF EMPLOYED PERSONS AND BY SUBREGIONS, POWIATS AND GMINAS IN 2009 (cont.)

As of 31 XII

WYSZCZEGÓLNIENIE SPECIFICATION a – ogółem/total w tym: of which: b – 0-9 osób/persons c – 10-49 osób/persons d – 50-249 osób/persons	Ogółem Grand total	W tym Of which							
		rolnictwo, leśnictwo, łowiectwo i rybactwo agriculture, forestry and fishing	przemysł industry	budow- nictwo construc- tion	handel; naprawa pojazdów samo- chodo- wych ^Δ trade; repair of motor vehicles ^Δ	transport i gospo- darka magazy- nowa transport- ation and storage	obsługa rynku nieru- chomo- ści ^Δ real estate activities	edukacja education	opieka zdro- wotna i pomoc społecz- na human health and social work activities
Podregion legnicko-głogowski (dok.) Subregion (cont.)									
Miasto na prawach powiatu City with powiat status									
Legnica	a 13111	87	812	1457	3693	985	1446	349	570
	b 12633	86	726	1396	3594	971	1438	254	551
	c 373	-	58	54	94	12	3	73	14
	d 91	1	23	7	5	1	5	21	3
Podregion wałbrzyski..... Subregion	a 69351	1663	6089	7234	19287	4587	11155	1681	2489
	b 66235	1576	5215	6940	18784	4490	11089	1147	2309
	c 2612	71	660	281	456	84	51	481	135
	d 444	16	176	13	44	10	14	53	35
POWIATY: POWIATS:									
DZIERŻONIOWSKI.....	a 9558	171	1155	1128	2684	594	1183	226	363
	b 9050	162	972	1090	2600	580	1172	150	329
	c 427	8	141	37	75	11	10	69	28
	d 72	1	36	1	9	2	1	7	4
Gminy miejskie: Urban gminas:									
Bielawa	a 2411	9	296	297	717	167	146	67	133
	b 2265	9	243	286	694	164	142	46	122
	c 127	-	47	11	19	3	3	17	9
	d 16	-	3	-	4	-	1	4	2
Dzierżonów	a 4149	26	392	482	1195	253	616	95	155
	b 3923	25	311	459	1158	246	613	65	143
	c 180	1	57	22	32	4	3	27	10
	d 40	-	21	1	5	2	-	3	-
Pieszycy	a 906	29	94	91	207	56	216	24	22
	b 869	29	80	89	200	55	215	18	18
	c 30	-	8	2	7	1	1	6	3
	d 7	-	6	-	-	-	-	-	1
Piława Górna	a 563	10	163	53	108	29	110	7	12
	b 538	10	148	53	106	29	109	3	10
	c 24	-	14	-	2	-	1	4	2
	d 1	-	1	-	-	-	-	-	-
Gminy miejsko-wiejskie: Urban-rural gminas:									
Niemcza.....	a 415	19	64	57	107	11	46	7	18
	b 394	16	58	57	104	11	45	2	16
	c 17	2	4	-	3	-	1	5	1
	d 4	1	2	-	-	-	-	-	1
w tym miasto	a 252	11	32	31	65	4	38	4	13
of which city	b 239	10	28	31	63	4	37	1	12
	c 11	1	2	-	2	-	1	3	1
	d 2	-	2	-	-	-	-	-	-
Gminy wiejskie: Rural gminas:									
Dzierżonów	a 655	43	101	80	201	34	47	18	11
	b 630	41	92	80	194	32	47	14	11
	c 24	2	8	-	7	2	-	4	-
	d 1	-	1	-	-	-	-	-	-
Łagiewniki.....	a 459	35	45	68	149	44	2	8	12
	b 431	32	40	66	144	43	1	2	9
	c 25	3	3	2	5	1	1	6	3
	d 3	-	2	-	-	-	-	-	-

TABL. 4. **PODMIOTY GOSPODARKI NARODOWEJ WEDŁUG WYBRANYCH SEKCJI PKD I LICZBY PRACUJĄCYCH W UKŁADZIE PODREGIONÓW, POWIATÓW I GMIN W 2009 R. (cd.)**

Stan w dniu 31 XII

ENTITIES OF THE NATIONAL ECONOMY BY SELECTED NACE SECTIONS AND NUMBER OF EMPLOYED PERSONS AND BY SUBREGIONS, POWIATS AND GMINAS IN 2009 (cont.)

As of 31 XII

WYSZCZEGÓLNIENIE SPECIFICATION a – ogółem/total w tym: of which: b – 0-9 osób/persons c – 10-49 osób/persons d – 50-249 osób/persons	Ogółem Grand total	W tym Of which								
		rolnictwo, leśnictwo, łowiectwo i rybactwo agriculture, forestry and fishing	przemysł industry	budownictwo construction	handel; naprawa pojazdów samo- chodowych ^Δ trade; repair of motor vehicles ^Δ	transport i gospo- darka magazy- nowa transportation and storage	obsługa ryнку nieru- chomo- ści ^Δ real estate activities	edukacja education	opieka zdro- wotna i pomoc społecz- na human health and social work activities	
Podregion wałbrzyski (cd.) Subregion (cont.)										
KŁODZKI	a	16994	632	1159	1635	5176	891	2362	429	650
	b	16296	609	987	1575	5075	876	2345	284	601
	c	585	17	138	58	88	14	11	134	33
	d	101	6	30	2	12	-	6	11	11
Gminy miejskie: Urban gminas:										
Duszniki-Zdrój	a	547	10	25	58	148	23	44	18	33
	b	525	10	23	56	146	21	43	13	32
	c	20	-	1	2	2	2	-	5	1
	d	2	-	1	-	-	-	1	-	-
Kłodzko	a	4458	28	255	346	1518	196	885	116	163
	b	4287	24	221	328	1487	191	882	78	153
	c	129	3	26	16	26	4	3	31	8
	d	37	1	6	2	5	-	-	7	1
Kudowa-Zdrój	a	1056	14	58	84	424	65	24	27	38
	b	1008	14	45	80	418	65	22	19	34
	c	41	-	10	4	6	-	1	8	2
	d	7	-	3	-	-	-	1	-	2
Nowa Ruda	a	2531	40	163	211	746	109	585	68	69
	b	2416	36	129	203	721	107	582	49	63
	c	94	4	24	8	21	2	2	17	5
	d	20	-	10	-	3	-	1	2	1
Polanica-Zdrój	a	1049	9	63	112	254	51	105	22	102
	b	1007	9	54	106	250	50	105	17	96
	c	38	-	7	6	4	1	-	5	4
	d	2	-	2	-	-	-	-	-	-
Gminy miejsko-wiejskie: Urban-rural gminas:										
Bystrzyca Kłodzka	a	1771	99	135	183	473	92	275	41	61
	b	1694	96	116	177	463	92	273	24	56
	c	66	2	16	6	9	-	2	16	2
	d	11	1	3	-	1	-	-	1	3
w tym miasto	a	1127	15	79	113	305	49	262	27	41
of which city	b	1071	12	66	108	297	49	260	15	37
	c	46	2	11	5	7	-	2	11	1
	d	10	1	2	-	1	-	-	1	3
Lądek-Zdrój	a	966	62	57	109	260	59	64	9	70
	b	936	61	51	106	255	58	63	4	67
	c	26	1	6	3	4	1	-	5	1
	d	3	-	-	-	1	-	1	-	1
w tym miasto	a	726	25	28	83	193	39	58	6	64
of which city	b	703	25	24	80	190	39	57	2	61
	c	19	-	4	3	2	-	-	4	1
	d	3	-	-	-	1	-	1	-	1
Międzylesie	a	496	48	44	38	132	31	50	15	12
	b	469	45	38	36	130	30	49	6	10
	c	22	1	5	2	1	1	-	9	2
	d	5	2	1	-	1	-	1	-	-
w tym miasto	a	246	16	19	13	76	13	38	7	8
of which city	b	234	15	16	12	76	12	37	3	8
	c	10	-	3	1	-	1	-	4	-
	d	2	1	-	-	-	-	1	-	-

TABL. 4. **PODMIOTY GOSPODARKI NARODOWEJ WEDŁUG WYBRANYCH SEKCJI PKD I LICZBY PRACUJĄCYCH W UKŁADZIE PODREGIONÓW, POWIATÓW I GMIN W 2009 R. (cd.)**

Stan w dniu 31 XII

ENTITIES OF THE NATIONAL ECONOMY BY SELECTED NACE SECTIONS AND NUMBER OF EMPLOYED PERSONS AND BY SUBREGIONS, POWIATS AND GMINAS IN 2009 (cont.)

As of 31 XII

WYSZCZEGÓLNIENIE SPECIFICATION a – ogółem/total w tym: of which: b – 0-9 osób/persons c – 10-49 osób/persons d – 50-249 osób/persons	Ogółem Grand total	W tym Of which							
		rolnictwo, leśnictwo, łowiectwo i rybactwo agriculture, forestry and fishing	przemysł industry	budow- nictwo construc- tion	handel; naprawa pojazdów samo- chodo- wych ^Δ trade; repair of motor vehicles ^Δ	transport i gospo- darka magazy- nowa transport- ation and storage	obsługa ryнку nieru- chomo- ści ^Δ real estate activities	edukacja education	opieka zdro- wotna i pomoc społecz- na human health and social work activities
Podregion wałbrzyski (cd.) Subregion (cont.)									
KŁODZKI (dok.) (cont.)									
Gminy miejsko-wiejskie: (dok.) Urban-rural gminas: (cont.)									
Radków.....	a 717	42	58	99	186	48	122	15	13
	b 683	42	50	94	184	48	121	7	10
	c 29	-	6	5	2	-	-	8	2
	d 4	-	1	-	-	-	1	-	1
w tym miasto..... of which city	a 280	9	15	28	53	10	114	3	8
	b 269	9	12	28	52	10	113	-	7
	c 9	-	3	-	1	-	-	3	1
	d 2	-	-	-	-	-	1	-	-
Stronie Śląskie.....	a 731	89	52	55	188	30	79	14	24
	b 705	88	41	53	187	29	78	11	22
	c 22	-	10	2	1	1	1	2	1
	d 3	1	1	-	-	-	-	1	-
w tym miasto..... of which city	a 536	28	41	40	160	25	70	14	23
	b 518	28	32	39	160	25	69	11	21
	c 15	-	8	1	-	-	1	2	1
	d 2	-	1	-	-	-	-	1	-
Szczytna.....	a 650	55	47	82	180	35	70	12	17
	b 624	52	40	81	178	35	69	8	13
	c 25	3	7	1	2	-	1	4	3
	d 1	-	-	-	-	-	-	-	1
w tym miasto..... of which city	a 464	27	31	55	138	22	64	12	13
	b 445	26	25	55	137	22	63	8	9
	c 18	1	6	-	1	-	1	4	3
	d 1	-	-	-	-	-	-	-	1
Gminy wiejskie: Rural gminas:									
Kłodzko.....	a 1015	47	117	132	344	68	49	25	24
	b 974	44	103	132	339	67	49	13	22
	c 39	3	13	-	5	1	-	12	2
	d 2	-	1	-	-	-	-	-	-
Lewin Kłodzki.....	a 184	12	14	15	69	7	7	7	3
	b 176	12	13	15	68	7	6	6	3
	c 8	-	1	-	1	-	1	1	-
	d -	-	-	-	-	-	-	-	-
Nowa Ruda.....	a 823	77	71	111	254	77	3	40	21
	b 792	76	63	108	249	76	3	29	20
	c 26	-	6	3	4	1	-	11	-
	d 4	1	1	-	1	-	-	-	1
ŚWIDNICKI.....	a 17061	292	2070	1946	4437	1074	2675	428	538
	b 16207	263	1792	1872	4301	1051	2657	295	501
	c 714	26	203	68	126	20	15	119	32
	d 125	3	63	6	9	3	3	14	4
Gminy miejskie: Urban gminas:									
Świdnica.....	a 7930	54	711	810	2081	489	1315	216	285
	b 7537	51	614	772	1999	481	1304	154	268
	c 320	2	69	35	73	5	10	53	14
	d 65	1	23	3	8	3	1	9	2
Świebodzice.....	a 2481	17	224	258	672	165	514	51	92
	b 2354	16	176	244	650	161	510	35	87
	c 106	1	34	12	22	4	3	15	4
	d 19	-	12	2	-	-	1	1	1

TABL. 4. **PODMIOTY GOSPODARKI NARODOWEJ WEDŁUG WYBRANYCH SEKCJI PKD I LICZBY PRACUJĄCYCH W UKŁADZIE PODREGIONÓW, POWIATÓW I GMIN W 2009 R. (cd.)**

Stan w dniu 31 XII

ENTITIES OF THE NATIONAL ECONOMY BY SELECTED NACE SECTIONS AND NUMBER OF EMPLOYED PERSONS AND BY SUBREGIONS, POWIATS AND GMINAS IN 2009 (cont.)

As of 31 XII

WYSZCZEGÓLNIENIE SPECIFICATION a – ogółem/total w tym: of which: b – 0-9 osób/persons c – 10-49 osób/persons d – 50-249 osób/persons	Ogółem Grand total	W tym Of which							
		rolnictwo, leśnictwo, łowiectwo i rybactwo agriculture, forestry and fishing	przemysł industry	budow- nictwo construc- tion	handel; naprawa pojazdów samo- chodo- wych ^Δ trade; repair of motor vehicles ^Δ	transport i gospo- darka magazy- nowa transport- ation and storage	obsługa ryнку nieru- chomo- ści ^Δ real estate activities	edukacja education	opieka zdrow- otna i pomoc społecz- na human health and social work activities
Podregion wałbrzyski (cd.) Subregion (cont.)									
ŚWIDNICKI (dok.) (cont.)									
Gminy miejsko-wiejskie: Urban-rural gminas:									
Jaworzyna Śląska	a 741	22	103	117	171	42	127	13	14
	b 712	20	94	116	170	41	126	8	12
	c 25	1	6	1	1	1	1	5	2
	d 3	1	2	-	-	-	-	-	-
w tym miasto	a 417	3	45	57	96	21	123	7	8
of which city	b 401	3	39	56	96	20	123	4	6
	c 13	-	3	1	-	1	-	3	2
	d 2	-	2	-	-	-	-	-	-
Strzegom	a 2684	53	583	266	661	148	455	65	62
	b 2535	47	514	256	647	141	454	42	57
	c 124	6	50	9	14	7	-	21	4
	d 23	-	17	1	-	-	1	2	1
w tym miasto	a 2052	25	394	198	483	104	436	48	56
of which city	b 1947	23	348	190	471	99	435	33	51
	c 88	2	34	8	12	5	-	13	4
	d 16	-	11	-	-	-	1	2	1
Żarów	a 1016	25	114	169	218	52	175	30	26
	b 970	23	92	166	215	52	175	24	23
	c 34	2	13	3	3	-	-	4	3
	d 10	-	7	-	-	-	-	2	-
w tym miasto	a 730	6	72	110	144	29	171	23	19
of which city	b 692	5	52	107	141	29	171	20	17
	c 26	1	11	3	3	-	-	1	2
	d 10	-	7	-	-	-	-	2	-
Gminy wiejskie: Rural gminas:									
Dobromierz	a 419	23	72	55	101	26	49	8	10
	b 396	19	64	54	100	25	48	4	9
	c 20	4	6	1	1	1	1	4	1
	d 3	-	2	-	-	-	-	-	-
Marcinowice	a 471	34	66	65	132	37	11	8	16
	b 445	32	58	64	127	37	11	4	16
	c 25	2	8	1	4	-	-	4	-
	d 1	-	-	-	1	-	-	-	-
Świdnica	a 1319	64	197	206	401	115	29	37	33
	b 1258	55	180	200	393	113	29	24	29
	c 60	8	17	6	8	2	-	13	4
	d 1	1	-	-	-	-	-	-	-
WAŁBRZYSKI	a 19687	312	1121	1792	5087	1687	4299	435	765
	b 18926	300	954	1696	4960	1651	4288	310	718
	c 638	9	121	94	117	32	8	107	34
	d 102	3	32	2	10	3	2	18	11
Gminy miejskie: Urban gminas:									
Boguszów-Gorce	a 1606	11	67	130	360	131	644	19	22
	b 1571	9	61	127	355	131	643	11	20
	c 30	2	5	3	4	-	-	6	2
	d 5	-	1	-	1	-	1	2	-
Jedlina-Zdrój	a 566	9	26	67	148	45	143	5	17
	b 546	9	18	66	145	45	143	3	15
	c 19	-	7	1	3	-	-	2	2
	d 1	-	1	-	-	-	-	-	-

TABL. 4. **PODMIOTY GOSPODARKI NARODOWEJ WEDŁUG WYBRANYCH SEKCJI PKD I LICZBY PRACUJĄCYCH W UKŁADZIE PODREGIONÓW, POWIATÓW I GMIN W 2009 R. (cd.)**

Stan w dniu 31 XII

ENTITIES OF THE NATIONAL ECONOMY BY SELECTED NACE SECTIONS AND NUMBER OF EMPLOYED PERSONS AND BY SUBREGIONS, POWIATS AND GMINAS IN 2009 (cont.)

As of 31 XII

WYSZCZEGÓLNIENIE SPECIFICATION a – ogółem/total w tym: of which: b – 0-9 osób/persons c – 10-49 osób/persons d – 50-249 osób/persons	Ogółem Grand total	W tym Of which							
		rolnictwo, leśnictwo, łowiectwo i rybactwo agriculture, forestry and fishing	przemysł industry	budow- nictwo construc- tion	handel; naprawa pojazdów samo- chodo- wych ^Δ trade; repair of motor vehicles ^Δ	transport i gospo- darka magazy- nowa transport- ation and storage	obsługa ryнку nieru- chomo- ści ^Δ real estate activities	edukacja education	opieka zdro- wotna i pomoc społecz- na human health and social work activities
Podregion wałbrzyski (cd.) Subregion (cont.)									
WAŁBRZYSKI (dok.) (cont.)									
Gminy miejskie: (dok.) Urban gminas: (cont.)									
Szczawno-Zdrój	a 1076	8	63	117	287	70	144	26	79
	b 1030	8	59	108	282	68	144	19	78
	c 44	-	4	9	5	2	-	7	-
	d 1	-	-	-	-	-	-	-	-
Wałbrzych	a 13631	102	760	1216	3556	1227	2825	329	558
	b 13092	100	648	1145	3449	1198	2817	247	524
	c 434	1	73	69	98	25	6	67	24
	d 85	1	25	2	9	3	1	15	9
Gminy miejsko-wiejskie: Urban-rural gminas:									
Głuszycza	a 802	47	47	70	226	47	209	16	19
	b 775	46	39	67	225	46	208	11	16
	c 25	1	6	3	1	1	1	5	3
	d 2	-	2	-	-	-	-	-	-
w tym miasto	a 663	19	36	53	186	38	204	13	18
of which city	b 640	19	30	50	185	37	203	9	15
	c 21	-	4	3	1	1	1	4	3
	d 2	-	2	-	-	-	-	-	-
Mioszów	a 718	26	43	68	161	40	203	12	26
	b 696	26	38	66	159	39	202	7	23
	c 20	-	5	2	2	1	1	4	2
	d 2	-	-	-	-	-	-	1	1
w tym miasto	a 498	8	23	41	107	26	200	5	15
of which city	b 486	8	21	41	105	25	199	2	14
	c 11	-	2	-	2	1	1	2	1
	d 1	-	-	-	-	-	-	1	-
Gminy wiejskie: Rural gminas:									
Czarny Bór	a 372	34	35	39	102	52	5	6	14
	b 352	34	27	38	101	51	5	2	13
	c 17	-	6	1	1	1	-	4	-
	d 3	-	2	-	-	-	-	-	1
Stare Bogaczowice	a 345	31	30	39	110	34	8	7	16
	b 328	28	26	38	109	33	8	2	16
	c 15	1	4	1	1	1	-	5	-
	d 2	2	-	-	-	-	-	-	-
Walim	a 571	44	50	46	137	41	118	15	14
	b 536	40	38	41	135	40	118	8	13
	c 34	4	11	5	2	1	-	7	1
	d 1	-	1	-	-	-	-	-	-
ZĄBKOWICKI	a 6051	256	584	733	1903	341	636	163	173
	b 5756	242	510	707	1848	332	627	108	160
	c 248	11	57	24	50	7	7	52	8
	d 44	3	15	2	4	2	2	3	5
Gminy miejsko-wiejskie: Urban-rural gminas:									
Bardo	a 520	22	33	73	139	29	84	10	14
	b 499	20	32	71	132	29	83	7	11
	c 18	1	-	2	7	-	1	3	2
	d 3	1	1	-	-	-	-	-	1
w tym miasto	a 327	5	18	41	86	12	81	4	9
of which city	b 312	4	18	40	80	12	80	1	8
	c 14	-	-	1	6	-	1	3	1
	d 1	1	-	-	-	-	-	-	-

TABL. 4. **PODMIOTY GOSPODARKI NARODOWEJ WEDŁUG WYBRANYCH SEKCJI PKD I LICZBY PRACUJĄCYCH W UKŁADZIE PODREGIONÓW, POWIATÓW I GMIN W 2009 R. (cd.)**

Stan w dniu 31 XII

ENTITIES OF THE NATIONAL ECONOMY BY SELECTED NACE SECTIONS AND NUMBER OF EMPLOYED PERSONS AND BY SUBREGIONS, POWIATS AND GMINAS IN 2009 (cont.)

As of 31 XII

WYSZCZEGÓLNIENIE SPECIFICATION a – ogółem/total w tym: of which: b – 0-9 osób/persons c – 10-49 osób/persons d – 50-249 osób/persons	Ogółem Grand total	W tym Of which							
		rolnictwo, leśnictwo, łowiectwo i rybactwo agriculture, forestry and fishing	przemysł industry	budow- nictwo construc- tion	handel; naprawa pojazdów samo- chodo- wych ^Δ trade; repair of motor vehicles ^Δ	transport i gospo- darka magazy- nowa transport- ation and storage	obsługa ryнку nieru- chomo- ści ^Δ real estate activities	edukacja education	opieka zdro- wotna i pomoc społecz- na human health and social work activities
Podregion wałbrzyski (dok.) Subregion (cont.)									
ZĄBKOWICKI (dok.) (cont.)									
Gminy miejsko-wiejskie: (dok.) Urban-rural gminas: (cont.)									
Ząbkowice Śląskie	a 2506	41	225	304	759	124	403	63	78
	b 2375	39	195	287	730	119	400	43	73
	c 106	2	23	15	26	4	2	18	3
	d 23	-	6	2	2	1	1	2	2
w tym miasto	a 2079	16	152	230	624	97	395	53	75
of which city	b 1964	15	126	215	600	92	392	37	70
	c 90	1	19	13	21	4	2	14	3
	d 23	-	6	2	2	1	1	2	2
Ziębice	a 1349	64	141	148	515	88	16	44	42
	b 1292	62	124	144	506	88	15	32	38
	c 45	2	11	4	7	-	-	11	3
	d 11	-	5	-	2	-	1	1	1
w tym miasto	a 893	17	87	96	378	42	12	30	36
of which city	b 847	17	73	93	370	42	11	21	32
	c 35	-	9	3	6	-	-	8	3
	d 10	-	4	-	2	-	1	1	1
Złoty Stok	a 489	27	45	44	128	17	115	8	11
	b 468	26	36	43	127	17	114	4	10
	c 16	-	6	1	1	-	1	4	-
	d 5	1	3	-	-	-	-	-	1
w tym miasto	a 370	7	32	30	90	12	114	7	8
of which city	b 354	7	26	29	89	12	113	3	7
	c 12	-	3	1	1	-	1	4	-
	d 4	-	3	-	-	-	-	-	1
Gminy wiejskie Rural gminas:									
Cieplowody	a 168	14	16	30	52	10	2	4	6
	b 161	12	15	30	52	10	2	1	6
	c 7	2	1	-	-	-	-	3	-
	d -	-	-	-	-	-	-	-	-
Kamieniec Ząbkowicki	a 551	43	55	92	177	34	15	20	12
	b 515	39	44	90	172	31	13	13	12
	c 34	3	11	2	5	2	2	7	-
	d 2	1	-	-	-	1	-	-	-
Stoszowice	a 468	45	69	42	133	39	1	14	10
	b 446	44	64	42	129	38	-	8	10
	c 22	1	5	-	4	1	1	6	-
	d -	-	-	-	-	-	-	-	-
Podregion wrocławski..... Subregion	a 49702	1725	5045	7739	14027	3285	3034	1338	1599
	b 47337	1615	4347	7526	13664	3201	3003	920	1481
	c 1931	95	503	200	312	68	27	370	97
	d 376	14	156	12	47	15	4	48	13
POWIATY: POWIATS:									
MILICKI.....	a 3017	152	270	387	968	168	232	82	115
	b 2867	144	222	378	954	161	231	52	106
	c 119	6	32	8	14	6	1	27	6
	d 28	2	14	1	-	1	-	3	2

TABL. 4. **PODMIOTY GOSPODARKI NARODOWEJ WEDŁUG WYBRANYCH SEKCJI PKD I LICZBY PRACUJĄCYCH W UKŁADZIE PODREGIONÓW, POWIATÓW I GMIN W 2009 R. (cd.)**

Stan w dniu 31 XII

ENTITIES OF THE NATIONAL ECONOMY BY SELECTED NACE SECTIONS AND NUMBER OF EMPLOYED PERSONS AND BY SUBREGIONS, POWIATS AND GMINAS IN 2009 (cont.)

As of 31 XII

WYSZCZEGÓLNIENIE SPECIFICATION a – ogółem/total w tym: of which: b – 0-9 osób/persons c – 10-49 osób/persons d – 50-249 osób/persons	Ogółem Grand total	W tym Of which								
		rolnictwo, leśnictwo, łowiectwo i rybactwo agriculture, forestry and fishing	przemysł industry	budow- nictwo construc- tion	handel; naprawa pojazdów samo- chodo- wych ^Δ trade; repair of motor vehicles ^Δ	transport i gospo- darka magazy- nowa transport- ation and storage	obsługa rynku nieru- chomo- ści ^Δ real estate activities	edukacja education	opieka zdro- wotna i pomoc społecz- na human health and social work activities	
Podregion wrocławski (cd.) Subregion (cont.)										
MILICKI (dok.) (cont.)										
Gminy miejsko-wiejskie: Urban-rural gminas:										
Milicz	a	2259	88	177	268	729	122	219	62	85
	b	2152	82	140	262	719	118	218	43	79
	c	81	4	24	5	10	4	1	16	4
	d	24	2	12	1	-	-	-	3	1
w tym miasto	a	1445	23	105	137	451	74	200	48	72
of which city	b	1374	21	83	135	444	72	199	36	66
	c	54	1	16	2	7	2	1	9	4
	d	16	1	6	-	-	-	-	3	1
Gminy wiejskie: Rural gminas:										
Cieszków	a	296	22	30	54	117	13	2	7	6
	c	280	20	28	53	114	12	2	3	4
	d	15	2	1	1	3	1	-	4	2
	b	1	-	1	-	-	-	-	-	-
Krośnice.....	a	462	42	63	65	122	33	11	13	24
	b	435	42	54	63	121	31	11	6	23
	c	23	-	7	2	1	1	-	7	-
	d	3	-	1	-	-	1	-	-	1
OLEŚNICKI.....	a	9085	323	1082	1377	2677	479	641	244	254
	b	8649	300	928	1335	2619	468	635	162	238
	c	369	21	123	41	50	10	6	72	13
	d	55	2	22	1	7	1	-	10	2
Gminy miejskie: Urban gminas:										
Oleśnica.....	a	3905	44	321	615	1090	203	389	117	131
	c	3732	38	275	596	1065	198	385	83	125
	d	143	5	36	19	23	5	4	30	4
	b	25	1	7	-	2	-	-	4	1
Gminy miejsko-wiejskie: Urban-rural gminas:										
Bierutów.....	a	663	48	68	122	220	34	7	16	20
	b	626	45	56	119	213	33	6	10	17
	c	29	3	8	3	4	1	1	5	3
	d	7	-	4	-	2	-	-	1	-
w tym miasto	a	423	18	39	75	147	18	5	14	16
of which city	b	396	17	30	73	142	17	4	10	13
	c	20	1	6	2	2	1	1	3	3
	d	6	-	3	-	2	-	-	1	-
Międzybórz	a	368	27	59	43	112	23	24	13	4
	b	346	27	46	43	110	22	24	8	4
	c	18	-	10	-	2	1	-	4	-
	d	2	-	1	-	-	-	-	1	-
w tym miasto	a	220	3	27	24	72	13	22	11	4
of which city	b	207	3	20	24	71	12	22	8	4
	c	10	-	5	-	1	1	-	2	-
	d	2	-	1	-	-	-	-	1	-
Syców.....	a	1483	61	214	196	463	60	103	40	45
	b	1402	58	181	184	452	59	102	26	43
	c	70	2	28	12	9	1	1	11	2
	d	11	1	5	-	2	-	-	3	-
w tym miasto	a	1139	27	140	149	362	50	97	31	36
of which city	b	1074	25	115	138	352	49	96	21	34
	c	54	1	20	11	8	1	1	7	2
	d	11	1	5	-	2	-	-	3	-

TABL. 4. **PODMIOTY GOSPODARKI NARODOWEJ WEDŁUG WYBRANYCH SEKCJI PKD I LICZBY PRACUJĄCYCH W UKŁADZIE PODREGIONÓW, POWIATÓW I GMIN W 2009 R. (cd.)**

Stan w dniu 31 XII

ENTITIES OF THE NATIONAL ECONOMY BY SELECTED NACE SECTIONS AND NUMBER OF EMPLOYED PERSONS AND BY SUBREGIONS, POWIATS AND GMINAS IN 2009 (cont.)

As of 31 XII

WYSZCZEGÓLNIENIE SPECIFICATION a – ogółem/total w tym: of which: b – 0-9 osób/persons c – 10-49 osób/persons d – 50-249 osób/persons	Ogółem Grand total	W tym Of which							
		rolnictwo, leśnictwo, łowiectwo i rybactwo agriculture, forestry and fishing	przemysł industry	budow- nictwo construc- tion	handel; naprawa pojazdów samo- chodo- wych ^Δ trade; repair of motor vehicles ^Δ	transport i gospo- darka magazy- nowa transport- ation and storage	obsługa ryнку nieru- chomo- ści ^Δ real estate activities	edukacja education	opieka zdro- wotna i pomoc społecz- na human health and social work activities
Podregion wrocławski (cd.) Subregion (cont.)									
OLEŚNICKI (dok.) (cont.)									
Gminy miejsko-wiejskie: (dok.) Urban-rural gminas: (cont.)									
Twardogóra	a 901	28	259	77	212	22	63	23	16
	b 841	26	224	74	205	22	63	14	14
	c 53	2	30	3	6	-	-	8	2
	d 4	-	2	-	1	-	-	1	-
w tym miasto	a 597	8	166	43	132	11	61	19	9
of which city	b 557	8	144	41	125	11	61	12	8
	c 34	-	18	2	6	-	-	6	1
	d 4	-	2	-	1	-	-	1	-
Gminy wiejskie: Rural gminas:									
Dobroszyce	a 565	32	53	86	202	37	23	13	12
	b 549	30	50	84	201	37	23	8	11
	c 15	2	2	2	1	-	-	5	1
	d 1	-	1	-	-	-	-	-	-
Dziedowa Kłoda	a 241	39	19	38	60	22	-	9	8
	b 228	35	18	38	59	22	-	5	7
	c 12	4	-	-	1	-	-	4	1
	d 1	-	1	-	-	-	-	-	-
Oleśnica	a 959	44	89	200	318	78	32	13	18
	b 925	41	78	197	314	75	32	8	17
	c 29	3	9	2	4	2	-	5	-
	d 4	-	1	1	-	1	-	-	1
OŁAWSKI	a 6828	148	727	1066	2022	444	274	180	201
	b 6514	141	632	1036	1963	436	270	132	185
	c 245	6	65	27	51	7	2	39	13
	d 59	1	23	3	7	-	2	9	2
Gminy miejskie: Urban gminas:									
Olawa	a 3529	28	337	458	1055	232	190	99	137
	b 3377	27	308	440	1023	227	189	73	126
	c 114	1	18	16	28	4	-	19	9
	d 33	-	9	2	3	-	1	7	1
Gminy miejsko-wiejskie: Urban-rural gminas:									
Jelcz-Laskowice	a 2009	42	233	359	613	116	52	51	48
	b 1914	41	194	352	597	115	50	42	43
	c 71	1	24	6	14	1	1	7	4
	d 19	-	10	1	2	-	1	2	1
w tym miasto	a 1528	16	160	263	487	83	46	39	39
of which city	b 1459	15	138	256	473	82	44	34	34
	c 49	1	11	6	12	1	1	3	4
	d 17	-	8	1	2	-	1	2	1
Gminy wiejskie: Rural gminas:									
Domaniów	a 331	22	39	59	90	25	17	12	1
	b 315	22	35	58	88	25	16	6	1
	c 16	-	4	1	2	-	1	6	-
	d -	-	-	-	-	-	-	-	-
Olawa	a 959	56	118	190	264	71	15	18	15
	b 908	51	95	186	255	69	15	11	15
	c 44	4	19	4	7	2	-	7	-
	d 7	1	4	-	2	-	-	-	-

TABL. 4. PODMIOTY GOSPODARKI NARODOWEJ WEDŁUG WYBRANYCH SEKCJI PKD I LICZBY PRACUJĄCYCH W UKŁADZIE PODREGIONÓW, POWIATÓW I GMIN W 2009 R. (cd.)

Stan w dniu 31 XII

ENTITIES OF THE NATIONAL ECONOMY BY SELECTED NACE SECTIONS AND NUMBER OF EMPLOYED PERSONS AND BY SUBREGIONS, POWIATS AND GMINAS IN 2009 (cont.)

As of 31 XII

WYSZCZEGÓLNIENIE SPECIFICATION a – ogółem/total w tym: of which: b – 0-9 osób/persons c – 10-49 osób/persons d – 50-249 osób/persons	Ogółem Grand total	W tym Of which								
		rolnictwo, leśnictwo, łowiectwo i rybactwo agriculture, forestry and fishing	przemysł industry	budow- nictwo construc- tion	handel; naprawa pojazdów samo- chodo- wych ^Δ trade; repair of motor vehicles ^Δ	transport i gospo- darka magazy- nowa transport- ation and storage	obsługa ryнку nieru- chomo- ści ^Δ real estate activities	edukacja education	opieka zdro- wotna i pomoc społecz- na human health and social work activities	
Podregion wrocławski (cd.) Subregion (cont.)										
STRZELIŃSKI.....	a	3466	140	325	544	1007	232	214	126	85
	b	3289	123	281	535	990	224	212	86	75
	c	143	16	30	9	13	6	2	36	8
	d	33	1	14	-	4	2	-	4	1
Gminy miejsko-wiejskie: Urban-rural gminas:										
Strzelin.....	a	2023	46	172	273	575	134	193	78	61
	b	1910	38	147	266	562	127	191	57	55
	c	85	7	15	7	10	5	2	18	4
	d	27	1	10	-	3	2	-	3	1
w tym miasto..... of which city	a	1430	12	119	171	388	86	176	55	50
	b	1347	12	102	164	376	80	174	40	46
	c	61	-	11	7	9	4	2	12	2
	d	21	-	6	-	3	2	-	3	1
Wiązów.....	a	489	22	60	92	162	18	7	15	10
	b	472	21	53	92	161	18	7	9	9
	c	16	1	6	-	1	-	-	6	1
	d	1	-	1	-	-	-	-	-	-
w tym miasto..... of which city	a	229	6	31	37	76	5	6	10	9
	b	220	6	27	37	76	5	6	7	8
	c	8	-	3	-	-	-	-	3	1
	d	1	-	1	-	-	-	-	-	-
Gminy wiejskie: Rural gminas:										
Borów.....	a	344	17	28	61	103	36	4	19	5
	b	326	15	23	61	101	35	4	14	4
	c	16	2	4	-	1	1	-	5	1
	d	2	-	1	-	1	-	-	-	-
Kondratowice.....	a	299	24	31	59	94	26	7	6	3
	b	286	22	28	58	94	26	7	2	2
	c	12	2	3	1	-	-	-	3	1
	d	1	-	-	-	-	-	-	1	-
Przeworno.....	a	311	31	34	59	73	18	3	8	6
	b	295	27	30	58	72	18	3	4	5
	c	14	4	2	1	1	-	-	4	1
	d	2	-	2	-	-	-	-	-	-
ŚREDZKI.....	a	4685	220	497	770	1260	400	278	103	123
	b	4484	210	435	754	1236	390	275	67	112
	c	162	9	41	16	20	7	3	32	10
	d	35	1	17	-	4	3	-	4	1
Gminy miejsko-wiejskie: Urban-rural gminas:										
Środa Śląska.....	a	2108	75	187	333	531	147	226	63	62
	b	2002	73	157	324	516	142	225	44	54
	c	83	2	18	9	12	4	1	17	7
	d	21	-	10	-	3	1	-	2	1
w tym miasto..... of which city	a	1347	30	98	176	337	80	201	43	57
	b	1271	29	80	171	323	78	200	32	49
	c	59	1	12	5	11	1	1	9	7
	d	16	-	5	-	3	1	-	2	1

TABL. 4. **PODMIOTY GOSPODARKI NARODOWEJ WEDŁUG WYBRANYCH SEKCJI PKD I LICZBY PRACUJĄCYCH W UKŁADZIE PODREGIONÓW, POWIATÓW I GMIN W 2009 R. (cd.)**

Stan w dniu 31 XII

ENTITIES OF THE NATIONAL ECONOMY BY SELECTED NACE SECTIONS AND NUMBER OF EMPLOYED PERSONS AND BY SUBREGIONS, POWIATS AND GMINAS IN 2009 (cont.)

As of 31 XII

WYSZCZEGÓLNIENIE SPECIFICATION a – ogółem/total w tym: of which: b – 0-9 osób/persons c – 10-49 osób/persons d – 50-249 osób/persons	Ogółem Grand total	W tym Of which							
		rolnictwo, leśnictwo, łowiectwo i rybactwo agriculture, forestry and fishing	przemysł industry	budow- nictwo construc- tion	handel; naprawa pojazdów samo- chodo- wych ^Δ trade; repair of motor vehicles ^Δ	transport i gospo- darka magazy- nowa transport- ation and storage	obsługa rynku nieru- chomo- ści ^Δ real estate activities	edukacja education	opieka zdro- wotna i pomoc społecz- na human health and social work activities
Podregion wrocławski (cd.) Subregion (cont.)									
ŚREDZKI (dok.) (cont.)									
Gminy wiejskie: Rural gminas:									
Kostomłoty..... a	453	39	43	75	119	37	6	11	9
b	430	36	35	74	118	36	6	7	8
c	21	3	6	1	1	1	-	4	1
d	2	-	2	-	-	-	-	-	-
Malczyce..... a	483	27	40	78	151	60	20	6	8
b	468	27	35	78	151	59	18	3	7
c	13	-	4	-	-	-	2	3	1
d	2	-	1	-	-	1	-	-	-
Miękinia a	1186	44	145	217	321	108	22	21	35
b	1137	41	127	211	314	106	22	13	34
c	39	2	13	6	6	1	-	7	1
d	8	1	3	-	1	1	-	1	-
Udanin a	455	35	82	67	138	48	4	2	9
b	447	33	81	67	137	47	4	-	9
c	6	2	-	-	1	1	-	1	-
d	2	-	1	-	-	-	-	1	-
TRZEBNICKI a	7718	271	815	1337	2100	529	487	179	238
b	7370	249	726	1301	2044	518	481	115	216
c	295	18	71	32	50	11	5	57	18
d	49	4	16	4	6	-	1	7	3
Gminy miejsko-wiejskie: Urban-rural gminas:									
Oborniki Śląskie..... a	2132	50	232	419	505	134	85	52	80
b	2047	48	203	405	493	134	85	38	73
c	71	1	22	12	11	-	-	13	6
d	14	1	7	2	1	-	-	1	1
w tym miasto a	1276	22	122	249	300	68	73	34	69
of which city	1219	21	104	239	291	68	73	25	63
c	45	-	12	9	8	-	-	8	5
d	12	1	6	1	1	-	-	1	1
Prusice..... a	661	45	71	114	194	52	42	11	8
b	635	41	65	114	189	50	42	7	6
c	25	3	6	-	5	2	-	4	2
d	1	1	-	-	-	-	-	-	-
w tym miasto a	268	7	39	26	98	9	34	5	4
of which city	253	7	35	26	94	9	34	3	2
c	15	-	4	-	4	-	-	2	2
d	-	-	-	-	-	-	-	-	-
Trzebnica..... a	2327	57	239	342	639	149	220	55	83
b	2202	49	210	328	623	143	217	32	77
c	102	7	23	13	12	6	3	20	3
d	19	1	4	1	4	-	-	3	2
w tym miasto a	1729	9	175	226	469	99	210	47	75
of which city	1638	8	154	215	457	94	208	31	70
c	70	-	17	10	8	5	2	13	2
d	18	1	3	1	4	-	-	3	2
Żmigród a	1237	56	139	188	373	79	109	30	27
b	1186	51	128	187	361	77	107	21	24
c	40	4	8	1	11	2	1	6	3
d	11	1	3	-	1	-	1	3	-
w tym miasto a	783	15	96	114	219	35	106	20	18
of which city	745	13	87	113	209	35	104	15	15
c	29	1	7	1	10	-	1	2	3
d	9	1	2	-	-	-	1	3	-

TABL. 4. PODMIOTY GOSPODARKI NARODOWEJ WEDŁUG WYBRANYCH SEKCJI PKD I LICZBY PRACUJĄCYCH W UKŁADZIE PODREGIONÓW, POWIATÓW I GMIN W 2009 R. (cd.)

Stan w dniu 31 XII

ENTITIES OF THE NATIONAL ECONOMY BY SELECTED NACE SECTIONS AND NUMBER OF EMPLOYED PERSONS AND BY SUBREGIONS, POWIATS AND GMINAS IN 2009 (cont.)

As of 31 XII

WYSZCZEGÓLNIENIE SPECIFICATION a – ogółem/total w tym: of which: b – 0-9 osób/persons c – 10-49 osób/persons d – 50-249 osób/persons	Ogółem Grand total	W tym Of which							
		rolnictwo, leśnictwo, łowiectwo i rybactwo agriculture, forestry and fishing	przemysł industry	budow- nictwo construc- tion	handel; naprawa pojazdów samo- chodo- wych ^Δ trade; repair of motor vehicles ^Δ	transport i gospo- darka magazy- nowa transport- ation and storage	obsługa ryнку nieru- chomo- ści ^Δ real estate activities	edukacja education	opieka zdrow- otna i pomoc społecz- na human health and social work activities
Podregion wrocławski (cd.) Subregion (cont.)									
TRZEBNICKI (dok.) (cont.)									
Gminy wiejskie: Rural gminas:									
Wisznia Mała	a 970	33	100	173	283	88	23	21	31
	b 927	31	89	167	276	87	23	12	29
	c 40	2	10	5	7	1	-	9	2
	d 3	-	1	1	-	-	-	-	-
Zawonia	a 391	30	34	101	106	27	8	10	9
	b 373	29	31	100	102	27	7	5	7
	c 17	1	2	1	4	-	1	5	2
	d 1	-	1	-	-	-	-	-	-
WOŁOWSKI.....	a 3634	148	265	587	910	198	439	126	120
	b 3460	141	217	570	894	191	435	89	107
	c 135	6	32	16	15	5	4	33	10
	d 32	1	13	1	1	2	-	4	-
Gminy miejsko-wiejskie: Urban-rural gminas:									
Brzeg Dolny	a 1280	20	102	214	286	76	217	41	34
	b 1214	18	82	207	280	72	215	30	29
	c 48	2	11	7	5	3	2	10	5
	d 15	-	6	-	1	1	-	1	-
w tym miasto	a 1096	11	82	160	250	63	212	39	31
of which city	b 1039	11	67	154	244	59	210	28	27
	c 40	-	7	6	5	3	2	10	4
	d 14	-	5	-	1	1	-	1	-
Wołów.....	a 1849	79	126	290	471	91	202	74	79
	b 1764	75	104	282	463	89	201	54	73
	c 66	3	17	7	8	1	1	17	3
	d 15	1	5	1	-	1	-	3	-
w tym miasto	a 1319	22	93	184	343	51	185	58	55
of which city	b 1255	21	73	178	339	49	184	45	51
	c 47	-	16	5	4	1	1	10	2
	d 14	1	4	1	-	1	-	3	-
Gminy wiejskie: Rural gminas:									
Wińsko.....	a 505	49	37	83	153	31	20	11	7
	b 482	48	31	81	151	30	19	5	5
	c 21	1	4	2	2	1	1	6	2
	d 2	-	2	-	-	-	-	-	-
WROCŁAWSKI.....	a 11269	323	1064	1671	3083	835	469	298	463
	b 10704	307	906	1617	2964	813	464	217	442
	c 463	13	109	51	99	16	4	74	19
	d 85	2	37	2	18	6	1	7	2
Gminy miejsko-wiejskie: Urban-rural gminas:									
Kąty Wrocławskie.....	a 2015	90	175	346	551	157	98	41	71
	b 1908	85	137	340	528	152	96	30	67
	c 83	5	25	6	20	1	1	11	4
	d 22	-	11	-	3	4	1	-	-
w tym miasto	a 709	19	66	143	201	56	44	13	15
of which city	b 660	19	48	139	190	54	42	8	12
	c 34	-	9	4	10	-	1	5	3
	d 13	-	7	-	1	2	1	-	-

TABL. 4. PODMIOTY GOSPODARKI NARODOWEJ WEDŁUG WYBRANYCH SEKCJI PKD I LICZBY PRACUJĄCYCH W UKŁADZIE PODREGIONÓW, POWIATÓW I GMIN W 2009 R. (dok.)

Stan w dniu 31 XII

ENTITIES OF THE NATIONAL ECONOMY BY SELECTED NACE SECTIONS AND NUMBER OF EMPLOYED PERSONS AND BY SUBREGIONS, POWIATS AND GMINAS IN 2009 (cont.)

As of 31 XII

WYSZCZEGÓLNIENIE SPECIFICATION a – ogółem/total w tym: of which: b – 0-9 osób/persons c – 10-49 osób/persons d – 50-249 osób/persons	Ogółem Grand total	W tym Of which							
		rolnictwo, leśnictwo, łowiectwo i rybactwo agriculture, forestry and fishing	przemysł industry	budow- nictwo construc- tion	handel; naprawa pojazdów samo- chodo- wych ^Δ trade; repair of motor vehicles ^Δ	transport i gospo- darka magazy- nowa transport- ation and storage	obsługa ryнку nieru- chomo- ści ^Δ real estate activities	edukacja education	opieka zdrow- otna i pomoc społecz- na human health and social work activities
Podregion wrocławski (dok.) Subregion (cont.)									
WROCLAWSKI (dok.) (cont.)									
Sobótka	a 1205	28	104	193	306	79	127	28	31
	b 1154	28	90	189	300	78	126	17	26
	c 45	-	9	4	6	1	1	10	5
	d 6	-	5	-	-	-	-	1	-
w tym miasto	a 843	16	73	117	208	38	118	19	24
of which city	b 808	16	66	114	205	37	117	12	19
	c 32	-	5	3	3	1	1	6	5
	d 3	-	2	-	-	-	-	1	-
Siechnice.....	a 1684	38	158	233	506	125	46	40	88
	b 1614	37	138	227	489	121	46	33	86
	c 58	-	15	6	14	4	-	5	2
	d 10	-	5	-	2	-	-	2	-
w tym miasto	a 427	4	41	64	134	26	21	9	15
of which city	b 399	3	31	61	128	25	21	6	14
	c 22	-	9	3	4	1	-	1	1
	d 4	-	1	-	1	-	-	2	-
Gminy wiejskie: Rural gminas:									
Czernica	a 1041	17	123	194	233	66	15	29	65
	b 1001	17	112	190	226	65	14	21	63
	c 38	-	9	4	7	1	1	8	2
	d 2	-	2	-	-	-	-	-	-
Długołęka.....	a 2272	61	228	324	681	162	57	59	91
	b 2162	57	203	305	659	159	56	41	89
	c 97	3	21	18	17	3	1	17	2
	d 13	1	4	1	5	-	-	1	-
Jordanów Śląski.....	a 159	13	10	23	53	15	1	3	2
	b 150	12	8	23	51	15	1	1	2
	c 9	1	2	-	2	-	-	2	-
	d -	-	-	-	-	-	-	-	-
Kobierzyce.....	a 1813	37	141	208	451	127	110	67	83
	b 1688	35	105	194	422	121	110	56	80
	c 82	1	16	12	20	5	-	8	2
	d 30	1	10	1	8	1	-	3	1
Mietków	a 283	15	42	48	65	37	1	6	4
	b 269	14	39	47	62	35	1	3	4
	c 13	1	3	1	3	1	-	3	-
	d 1	-	-	-	-	1	-	-	-
Żórawina.....	a 797	24	83	102	237	67	14	25	28
	b 758	22	74	102	227	67	14	15	25
	c 38	2	9	-	10	-	-	10	2
	d 1	-	-	-	-	-	-	-	1
Podregion m. Wrocław (miasto na prawach powiatu)	a 97595	388	7086	10448	24751	6194	8527	2617	5163
Subregion (city with powiat status)	b 93832	381	6458	9959	23970	6104	8406	2196	5005
	c 2951	4	482	415	675	75	103	293	104
	d 647	3	111	65	92	11	18	119	33

TABL. 5. **PODMIOTY GOSPODARKI NARODOWEJ WEDŁUG WYBRANYCH SEKCJI PKD I LICZBY PRACUJĄCYCH W UKŁADZIE PODREGIONÓW, POWIATÓW I GMIN W 2010 R.**

Stan w dniu 31 XII

ENTITIES OF THE NATIONAL ECONOMY BY SELECTED NACE SECTIONS AND NUMBER OF EMPLOYED PERSONS AND BY SUBREGIONS, POWIATS AND GMINAS IN 2010

As of 31 XII

WYSZCZEGÓLNIENIE SPECIFICATION a – ogółem/total w tym: of which: b – 0-9 osób/persons c – 10-49 osób/persons d – 50-249 osób/persons	Ogółem Grand total	W tym Of which							
		rolnictwo, leśnictwo, łowiectwo i rybactwo agriculture, forestry and fishing	przemysł industry	budownictwo construction	handel; naprawa pojazdów samo- chodowych ^Δ trade; repair of motor vehicles ^Δ	transport i gospo- darka magazy- nowa transportation and storage	obsługa rynku nieru- chomo- ści ^Δ real estate activities	edukacja education	opieka zdrowot- na i pomoc społecz- na human health and social work activities
WOJEWÓDZTWO..... a	331247	6599	27089	39387	88216	20805	34214	8798	14547
VOIVODSHIP b	317754	6278	24020	37978	85875	20402	33899	6500	13853
c	10953	261	2260	1261	2077	340	247	1937	503
d	2149	58	647	134	238	51	66	350	132
Podregion jeleniogórski..... a	60451	1556	4897	7346	15768	3393	7422	1545	2784
Subregion b	58059	1488	4340	7170	15383	3327	7365	1040	2641
c	1943	51	383	153	348	54	40	455	102
d	389	16	141	23	37	10	17	49	27
POWIATY: POWIATS:									
BOLESŁAWIECKI..... a	7585	291	655	936	2050	432	850	224	349
b	7180	276	552	911	1977	416	846	137	333
c	333	12	67	21	69	13	2	82	11
d	61	3	30	4	4	3	2	5	2
Gminy miejskie: Urban gminas:									
Bolesławiec.....	4536	72	295	437	1227	214	778	144	218
b	4304	67	253	422	1171	205	774	97	209
c	187	4	26	13	52	6	2	42	5
d	36	1	11	2	4	3	2	5	1
Gminy miejsko-wiejskie: Urban-rural gminas:									
Nowogrodzic.....	869	44	115	170	235	52	17	26	29
b	817	42	94	167	229	51	17	13	26
c	37	2	9	1	6	1	-	13	2
d	15	-	12	2	-	-	-	-	1
w tym miasto..... of which city	305	7	33	49	80	17	12	10	17
b	286	7	28	46	77	17	12	7	14
c	14	-	3	1	3	-	-	3	2
d	5	-	2	2	-	-	-	-	1
Gminy wiejskie: Rural gminas:									
Bolesławiec.....	1010	76	110	150	275	86	17	19	58
b	966	73	96	146	265	85	17	11	58
c	41	2	12	4	10	1	-	8	-
d	3	1	2	-	-	-	-	-	-
Gromadka.....	309	27	48	29	94	20	3	7	6
b	289	26	39	29	93	20	3	1	5
c	17	1	6	-	1	-	-	6	1
d	2	-	2	-	-	-	-	-	-
Osiecznica.....	384	33	37	69	92	29	13	17	17
b	358	31	31	68	92	28	13	9	17
c	21	1	4	1	-	1	-	8	-
d	4	1	2	-	-	-	-	-	-
Warta Bolesławecka.....	477	39	50	81	127	31	22	11	21
b	446	37	39	79	127	27	22	6	18
c	30	2	10	2	-	4	-	5	3
d	1	-	1	-	-	-	-	-	-
JAWORSKI..... a	4989	177	618	661	1548	273	282	134	135
b	4807	166	570	650	1523	267	280	93	123
c	145	9	32	11	25	6	-	36	7
d	33	2	13	-	-	-	2	5	5
Gminy miejskie: Urban gminas:									
Jawor.....	2784	28	323	373	956	126	83	88	100
b	2678	26	295	365	939	123	82	68	92
c	78	1	17	8	17	3	-	16	3
d	25	1	8	-	-	-	1	4	5

TABL. 5. **PODMIOTY GOSPODARKI NARODOWEJ WEDŁUG WYBRANYCH SEKCJI PKD I LICZBY PRACUJĄCYCH W UKŁADZIE PODREGIONÓW, POWIATÓW I GMIN W 2010 R. (cd)**

Stan w dniu 31 XII

ENTITIES OF THE NATIONAL ECONOMY BY SELECTED NACE SECTIONS AND NUMBER OF EMPLOYED PERSONS AND BY SUBREGIONS, POWIATS AND GMINAS IN 2010 (cont.)

As of 31 XII

WYSZCZEGÓLNIENIE SPECIFICATION a – ogółem/total w tym: of which: b – 0-9 osób/persons c – 10-49 osób/persons d – 50-249 osób/persons	Ogółem Grand total	W tym Of which							
		rolnictwo, leśnictwo, łowiectwo i rybactwo agriculture, forestry and fishing	przemysł industry	budow- nictwo construc- tion	handel; naprawa pojazdów samo- chodo- wych ^Δ trade; repair of motor vehicles ^Δ	transport i gospo- darka magazy- nowa transporta- tion and storage	obsługa ryнку nieru- chomo- ści ^Δ real estate activities	edukacja education	opieka zdrowot- na i pomoc społecz- na human health and social work activities
Podregion jeleniogórski (cd.) Subregion (cont.)									
JAWORSKI (dok.) (cont.)									
Gminy miejsko-wiejskie: Urban-rural gminas:									
Bolków..... a	887	33	110	102	226	27	171	22	17
b	864	31	103	102	225	27	170	15	15
c	16	1	4	-	1	-	-	6	2
d	6	1	3	-	-	-	1	1	-
w tym miasto..... a	575	9	70	48	140	15	160	15	13
of which city b	559	9	63	48	140	15	159	11	12
c	10	-	4	-	-	-	-	3	1
d	5	-	3	-	-	-	1	1	-
Gminy wiejskie: Rural gminas:									
Męcinka..... a	328	39	41	53	82	30	2	6	5
b	314	38	39	50	79	30	2	2	5
c	14	1	2	3	3	-	-	4	-
d	-	-	-	-	-	-	-	-	-
Mściwojów..... a	329	25	53	44	89	24	17	7	5
b	315	23	49	44	88	23	17	3	4
c	13	2	3	-	1	1	-	4	1
d	1	-	1	-	-	-	-	-	-
Paszowice..... a	323	28	47	37	104	11	6	8	5
b	310	27	43	37	103	9	6	5	4
c	12	1	3	-	1	2	-	3	1
d	1	-	1	-	-	-	-	-	-
Wądroże Wielkie..... a	338	24	44	52	91	55	3	3	3
b	326	21	41	52	89	55	3	-	3
c	12	3	3	-	2	-	-	3	-
d	-	-	-	-	-	-	-	-	-
JELENIOGÓRSKI..... a	8364	212	718	1010	1790	512	771	168	411
b	8077	204	648	991	1755	504	763	112	388
c	243	6	52	17	29	8	6	56	14
d	38	2	15	2	6	-	2	-	6
Gminy miejskie: Urban gminas:									
Karpacz..... a	1078	19	40	69	211	76	49	17	50
b	1040	19	39	68	205	75	47	12	48
c	28	-	1	1	1	1	1	5	-
d	8	-	-	-	5	-	1	-	-
Kowary..... a	1355	31	185	138	277	64	239	23	83
b	1313	28	171	137	272	63	236	16	79
c	33	2	9	1	4	1	3	7	2
d	8	1	5	-	1	-	-	-	1
Piechowice..... a	814	17	66	121	178	27	110	19	54
b	796	17	60	121	175	27	110	15	54
c	15	-	4	-	3	-	-	4	-
d	1	-	-	-	-	-	-	-	-
Szklarska Poręba..... a	1333	20	56	100	226	102	160	35	52
b	1291	19	51	99	223	101	158	23	46
c	36	-	4	1	3	1	1	12	4
d	6	1	1	-	-	-	1	-	2

TABL. 5. PODMIOTY GOSPODARKI NARODOWEJ WEDŁUG WYBRANYCH SEKCJI PKD I LICZBY PRACUJĄCYCH W UKŁADZIE PODREGIONÓW, POWIATÓW I GMIN W 2010 R. (cd)

Stan w dniu 31 XII

ENTITIES OF THE NATIONAL ECONOMY BY SELECTED NACE SECTIONS AND NUMBER OF EMPLOYED PERSONS AND BY SUBREGIONS, POWIATS AND GMINAS IN 2010 (cont.)

As of 31 XII

WYSZCZEGÓLNIENIE SPECIFICATION a – ogółem/total w tym: of which: b – 0-9 osób/persons c – 10-49 osób/persons d – 50-249 osób/persons	Ogółem Grand total	W tym Of which								
		rolnictwo, leśnictwo, łowiectwo i rybactwo agriculture, forestry and fishing	przemysł industry	budow- nictwo construc- tion	handel; naprawa pojazdów samo- chodo- wych ^Δ trade; repair of motor vehicles ^Δ	transport i gospo- darka magazy- nowa transporta- tion and storage	obsługa ryнку nieru- chomo- ści ^Δ real estate activities	edukacja education	opieka zdrowot- na i pomoc społecz- na a human health and social work activities	
Podregion jeleniogórski (cd.) Subregion (cont.)										
LUBAŃSKI	a	5654	149	489	758	1383	299	843	133	249
	b	5394	141	425	745	1343	289	837	78	236
	c	216	7	47	10	35	8	5	52	11
	d	38	1	15	3	5	2	1	3	-
Gminy miejskie: Urban gminas:										
Lubań	a	2655	24	181	299	683	111	584	62	133
	b	2521	22	151	291	661	104	580	39	125
	c	105	2	22	5	18	5	3	22	7
	d	25	-	7	3	4	2	1	1	-
Świeradów-Zdrój	a	650	31	29	74	119	50	60	14	30
	b	624	30	25	73	117	49	60	9	29
	c	23	-	4	1	2	1	-	5	-
	d	2	1	-	-	-	-	-	-	-
Gminy miejsko-wiejskie: Urban-rural gminas:										
Leśna	a	824	28	68	124	184	40	136	20	23
	b	791	28	55	123	183	39	134	12	21
	c	27	-	8	1	1	1	2	7	2
	d	6	-	5	-	-	-	-	1	-
w tym miasto..... of which city	a	477	6	35	51	100	18	132	8	12
	b	454	6	25	50	99	17	130	6	10
	c	19	-	6	1	1	1	2	2	2
	d	4	-	4	-	-	-	-	-	-
Olszyna	a	642	10	130	98	152	41	33	16	27
	b	610	8	120	97	145	41	33	8	25
	c	27	2	6	1	6	-	-	8	2
	d	4	-	3	-	1	-	-	-	-
w tym miasto..... of which city	a	450	6	82	68	106	26	32	8	17
	b	426	4	75	67	101	26	32	3	15
	c	20	2	4	1	4	-	-	5	2
	d	3	-	2	-	1	-	-	-	-
Gminy wiejskie: Rural gminas:										
Lubań	a	463	28	56	88	123	33	7	9	18
	b	443	26	50	87	118	32	7	4	18
	c	20	2	6	1	5	1	-	5	-
	d	-	-	-	-	-	-	-	-	-
Platerówka	a	94	8	5	8	27	7	1	8	7
	b	88	7	5	8	27	7	1	4	7
	c	6	1	-	-	-	-	-	4	-
	d	-	-	-	-	-	-	-	-	-
Siekierczyn	a	326	20	20	67	95	17	22	4	11
	b	317	20	19	66	92	17	22	2	11
	c	8	-	1	1	3	-	-	1	-
	d	1	-	-	-	-	-	-	1	-
LWÓWECKI	a	3766	170	346	546	968	188	355	123	198
	b	3598	168	301	537	942	184	349	80	186
	c	138	1	30	7	24	4	5	39	10
	d	26	1	12	2	2	-	1	4	2

TABL. 5. PODMIOTY GOSPODARKI NARODOWEJ WEDŁUG WYBRANYCH SEKCJI PKD I LICZBY PRACUJĄCYCH W UKŁADZIE PODREGIONÓW, POWIATÓW I GMIN W 2010 R. (cd)

Stan w dniu 31 XII

ENTITIES OF THE NATIONAL ECONOMY BY SELECTED NACE SECTIONS AND NUMBER OF EMPLOYED PERSONS AND BY SUBREGIONS, POWIATS AND GMINAS IN 2010 (cont.)

As of 31 XII

WYSZCZEGÓLNIENIE SPECIFICATION a – ogółem/total w tym: of which: b – 0-9 osób/persons c – 10-49 osób/persons d – 50-249 osób/persons	Ogółem Grand total	W tym Of which							
		rolnictwo, leśnictwo, łowiectwo i rybactwo agriculture, forestry and fishing	przemysł industry	budow- nictwo construc- tion	handel; naprawa pojazdów samo- chodo- wych ^Δ trade; repair of motor vehicles ^Δ	transport i gospo- darka magazy- nowa transporta- tion and storage	obsługa rynku nieru- chomo- ści ^Δ real estate activities	edukacja education	opieka zdrowot- na i pomoc społecz- na a human health and social work activities
Podregion jeleniogórski (cd.) Subregion (cont.)									
LWÓWECKI (dok.) (cont.)									
Gminy miejsko-wiejskie: Urban-rural gminas:									
Gryfów Śląski	a 862	14	111	145	226	56	49	19	49
	b 819	14	96	142	218	54	47	11	48
	c 32	-	9	2	6	2	2	7	1
	d 10	-	5	1	2	-	-	1	-
w tym miasto..... of which city	a 635	4	65	114	168	45	44	14	40
	b 607	4	55	113	162	45	42	9	40
	c 21	-	6	1	5	-	2	4	-
	d 7	-	4	-	1	-	-	1	-
Lubomierz	a 413	31	37	54	97	14	54	15	20
	b 397	31	30	54	97	14	53	9	19
	c 15	-	7	-	-	-	1	5	1
	d 1	-	-	-	-	-	-	1	-
w tym miasto..... of which city	a 210	9	16	18	48	3	53	13	11
	b 199	9	13	18	48	3	52	8	10
	c 10	-	3	-	-	-	1	4	1
	d 1	-	-	-	-	-	-	1	-
Lwówek Śląski.....	a 1472	68	92	177	391	80	160	63	79
	b 1411	67	83	174	379	78	159	46	75
	c 51	-	4	3	12	2	1	15	4
	d 7	1	3	-	-	-	-	2	-
w tym miasto..... of which city	a 1025	18	49	115	273	52	150	42	62
	b 982	17	44	113	265	51	149	32	58
	c 36	-	3	2	8	1	1	8	4
	d 5	1	1	-	-	-	-	2	-
Mirsk.....	a 657	31	80	123	183	25	14	15	32
	b 622	30	68	120	178	25	13	7	28
	c 28	1	8	2	5	-	-	8	3
	d 7	-	4	1	1	-	1	-	1
w tym miasto..... of which city	a 345	7	38	65	108	14	12	10	20
	b 325	7	35	62	104	14	11	5	17
	c 16	-	2	2	4	-	-	5	2
	d 4	-	1	1	1	-	1	-	1
Wleń	a 362	26	26	47	71	13	78	11	18
	b 349	26	24	47	70	13	77	7	16
	c 12	-	2	-	1	-	1	4	1
	d 1	-	-	-	-	-	-	4	1
w tym miasto..... of which city	a 203	5	9	21	32	6	75	8	8
	b 193	5	8	21	31	6	74	5	7
	c 10	-	1	-	1	-	1	3	1
	d -	-	-	-	-	-	-	-	-
ZGORZELECKI	a 8674	148	486	929	2554	624	1241	219	356
	b 8328	137	427	897	2497	611	1233	135	334
	c 275	6	38	29	50	9	5	72	16
	d 61	4	15	3	7	3	3	12	5
Gminy miejskie: Urban gminas:									
Zawidów	a 277	2	22	46	75	39	9	7	8
	b 265	2	19	46	74	38	9	3	8
	c 10	-	1	-	1	1	-	4	-
	d 1	-	1	-	-	-	-	-	-
Zgorzelec	a 3991	19	216	361	1104	315	579	117	224
	b 3820	18	192	340	1070	307	575	85	212
	c 139	-	16	19	32	5	3	25	9
	d 27	-	6	2	2	2	1	7	2

TABL. 5. PODMIOTY GOSPODARKI NARODOWEJ WEDŁUG WYBRANYCH SEKCJI PKD I LICZBY PRACUJĄCYCH W UKŁADZIE PODREGIONÓW, POWIATÓW I GMIN W 2010 R. (cd)

Stan w dniu 31 XII

ENTITIES OF THE NATIONAL ECONOMY BY SELECTED NACE SECTIONS AND NUMBER OF EMPLOYED PERSONS AND BY SUBREGIONS, POWIATS AND GMINAS IN 2010 (cont.)

As of 31 XII

WYSZCZEGÓLNIENIE SPECIFICATION a – ogółem/total w tym: of which: b – 0-9 osób/persons c – 10-49 osób/persons d – 50-249 osób/persons	Ogółem Grand total	W tym Of which							
		rolnictwo, leśnictwo, łowiectwo i rybactwo agriculture, forestry and fishing	przemysł industry	budow- nictwo construc- tion	handel; naprawa pojazdów samo- chodo- wych ^Δ trade; repair of motor vehicles ^Δ	transport i gospo- darka magazy- nowa transporta- tion and storage	obsługa ryнку nieru- chomo- ści ^Δ real estate activities	edukacja education	opieka zdrowot- na i pomoc społecz- na human health and social work activities
Podregion jeleniogórski (cd.) Subregion (cont.)									
ZGORZELECKI (dok.) (cont.)									
Gminy miejsko-wiejskie: Urban-rural gminas:									
Bogatynia	a 1899	14	74	160	644	108	287	59	71
	b 1818	14	63	153	634	105	283	33	64
	c 59	-	4	6	10	2	2	22	4
	d 18	-	4	1	-	1	2	4	3
w tym miasto..... of which city	a 1543	4	51	110	486	88	283	50	59
	b 1476	4	40	103	479	85	279	31	54
	c 45	-	4	6	7	2	2	15	2
	d 18	-	4	1	-	1	2	4	3
Pieńsk	a 826	25	68	108	227	37	175	10	16
	b 802	21	60	107	225	37	175	6	14
	c 18	2	6	1	1	-	-	3	2
	d 6	2	2	-	1	-	-	1	-
w tym miasto.....	a 598	8	47	68	145	18	171	9	12
	b 581	7	41	67	144	18	171	6	10
	c 12	-	4	1	-	-	-	2	2
	d 5	1	2	-	1	-	-	1	-
Węgliniec.....	a 706	37	52	80	182	37	168	11	13
	b 680	34	44	79	179	36	168	4	12
	c 21	1	7	1	1	1	-	7	1
	d 5	2	1	-	2	-	-	-	-
w tym miasto..... of which city	a 313	7	15	27	73	9	124	4	8
	b 299	6	10	27	71	8	124	1	7
	c 12	-	5	-	1	1	-	3	1
	d 2	1	-	-	1	-	-	-	-
Gminy wiejskie: Rural gminas:									
Sulików	a 338	26	16	75	105	25	3	9	6
	b 324	25	14	75	102	25	3	3	6
	c 10	1	1	-	1	-	-	6	-
	d 4	-	1	-	2	-	-	-	-
Zgorzelec	a 637	25	38	99	217	63	20	6	18
	b 619	23	35	97	213	63	20	1	18
	c 18	2	3	2	4	-	-	5	-
	d -	-	-	-	-	-	-	-	-
ZŁOTORYJSKI.....	a 4471	155	373	584	1285	240	554	112	165
	b 4302	146	331	574	1264	237	550	76	148
	c 139	7	29	9	19	3	4	34	15
	d 28	2	12	1	2	-	-	2	1
Gminy miejskie: Urban gminas:									
Wojcieszów	a 347	13	25	60	93	12	53	10	15
	b 335	13	23	60	92	12	52	6	12
	c 11	-	1	-	1	-	1	4	3
	d -	-	-	-	-	-	-	-	-
Złotoryja	a 2373	14	168	250	732	105	428	57	102
	b 2286	12	147	245	717	103	427	44	94
	c 64	1	13	4	14	2	1	11	6
	d 22	1	8	1	1	-	-	2	1

TABL. 5. PODMIOTY GOSPODARKI NARODOWEJ WEDŁUG WYBRANYCH SEKCJI PKD I LICZBY PRACUJĄCYCH W UKŁADZIE PODREGIONÓW, POWIATÓW I GMIN W 2010 R. (cd)

Stan w dniu 31 XII

ENTITIES OF THE NATIONAL ECONOMY BY SELECTED NACE SECTIONS AND NUMBER OF EMPLOYED PERSONS AND BY SUBREGIONS, POWIATS AND GMINAS IN 2010 (cont.)

As of 31 XII

WYSZCZEGÓLNIENIE SPECIFICATION a – ogółem/total w tym: of which: b – 0-9 osób/persons c – 10-49 osób/persons d – 50-249 osób/persons	Ogółem Grand total	W tym Of which							
		rolnictwo, leśnictwo, łowiectwo i rybactwo agriculture, forestry and fishing	przemysł industry	budow- nictwo construc- tion	handel; naprawa pojazdów samo- chodo- wych ^Δ trade; repair of motor vehicles ^Δ	transport i gospo- darka magazy- nowa transportation and storage	obsługa ryнку nieru- chomo- ści ^Δ real estate activities	edukacja education	opieka zdrowot- na i pomoc społecz- na human health and social work activities
Podregion legnicko-głogowski (cd.) Subregion (cont.)									
GŁOGOWSKI (dok.) (cont.)									
Gminy wiejskie: (dok.) Rural gminas: (cont.)									
Kotla	a 226	26	21	35	62	17	4	7	2
	b 221	25	21	35	62	17	4	5	2
	c 4	-	-	-	-	-	-	2	-
	d 1	1	-	-	-	-	-	-	-
Pęcław	a 134	12	4	34	28	7	4	3	3
	b 130	12	3	34	28	7	4	1	3
	c 4	-	1	-	-	-	-	2	-
	d -	-	-	-	-	-	-	-	-
Żukowice	a 229	13	11	43	62	25	5	5	6
	b 219	11	10	42	61	25	5	1	6
	c 10	2	1	1	1	-	-	4	-
	d -	-	-	-	-	-	-	-	-
GÓROWSKI	a 2771	119	223	391	844	105	265	95	108
	b 2606	104	193	380	828	99	261	57	95
	c 145	13	25	10	15	6	4	34	10
	d 20	2	5	1	1	-	-	4	3
Gminy miejsko-wiejskie: Urban-rural gminas:									
Góra	a 1789	44	146	245	536	49	241	61	71
	b 1682	37	127	235	525	44	238	39	64
	c 90	6	15	9	10	5	3	18	4
	d 17	1	4	1	1	-	-	4	3
w tym miasto..... of which city	a 1332	11	104	170	376	35	221	40	65
	b 1247	10	88	161	368	30	219	24	59
	c 68	-	12	8	7	5	2	12	3
	d 17	1	4	1	1	-	-	4	3
Wąsosz	a 541	39	44	84	182	34	7	17	19
	b 513	37	37	84	178	33	6	10	17
	c 27	1	7	-	4	1	1	7	2
	d 1	1	-	-	-	-	-	-	-
w tym miasto..... of which city	a 289	11	22	38	98	18	5	9	13
	b 271	10	17	38	96	17	4	5	11
	c 17	-	5	-	2	1	1	4	2
	d 1	1	-	-	-	-	-	-	-
Gminy wiejskie: Rural gminas:									
Jemielno.....	a 170	19	14	22	45	12	6	7	7
	b 161	18	14	21	45	12	6	3	5
	c 9	1	-	1	-	-	-	4	2
	d -	-	-	-	-	-	-	-	-
Niechlów.....	a 271	17	19	40	81	10	11	10	11
	b 250	12	15	40	80	10	11	5	9
	c 19	5	3	-	1	-	-	5	2
	d 2	-	1	-	-	-	-	-	-
LEGNICKI.....	a 4532	231	447	614	1460	361	131	102	151
	b 4343	220	394	601	1430	353	129	62	140
	c 165	11	43	10	28	8	1	37	8
	d 22	-	10	3	2	-	1	3	2
Gminy miejskie: Urban gminas:									
Chojnów	a 1339	13	138	154	488	66	74	29	47
	b 1282	12	116	151	485	64	72	18	44
	c 43	1	15	2	3	2	1	9	2
	d 13	-	7	1	-	-	1	2	1

TABL. 5. PODMIOTY GOSPODARKI NARODOWEJ WEDŁUG WYBRANYCH SEKCJI PKD I LICZBY PRACUJĄCYCH W UKŁADZIE PODREGIONÓW, POWIATÓW I GMIN W 2010 R. (cd)

Stan w dniu 31 XII

ENTITIES OF THE NATIONAL ECONOMY BY SELECTED NACE SECTIONS AND NUMBER OF EMPLOYED PERSONS AND BY SUBREGIONS, POWIATS AND GMINAS IN 2010 (cont.)

As of 31 XII

WYSZCZEGÓLNIENIE SPECIFICATION a – ogółem/total w tym: of which: b – 0-9 osób/persons c – 10-49 osób/persons d – 50-249 osób/persons	Ogółem Grand total	W tym Of which							
		rolnictwo, leśnictwo, łowiectwo i rybactwo agriculture, forestry and fishing	przemysł industry	budow- nictwo construc- tion	handel; naprawa pojazdów samo- chodo- wych ^Δ trade; repair of motor vehicles ^Δ	transport i gospo- darka magazy- nowa transporta- tion and storage	obsługa rynku nieru- chomo- ści ^Δ real estate activities	edukacja education	opieka zdrowot- na i pomoc społecz- na human health and social work activities
Podregion legnicko-głogowski (cd.) Subregion (cont.) LEGNICKI (dok.) (cont.)									
Gminy miejsko-wiejskie: Urban-rural gminas:									
Prochowice.....	a 726	66	81	91	224	77	18	8	16
	b 694	65	66	89	222	74	18	4	13
	c 30	1	15	1	2	3	-	3	3
	d 2	-	-	1	-	-	-	1	-
w tym miasto..... of which city	a 430	27	42	51	144	43	15	6	10
	b 412	27	35	50	142	41	15	3	8
	c 16	-	7	-	2	2	-	2	2
	d 2	-	-	1	-	-	-	1	-
Gminy wiejskie: Rural gminas:									
Chojnów.....	a 603	46	66	86	201	43	8	16	13
	c 580	43	60	84	196	43	8	9	13
	d 20	3	3	2	5	-	-	7	-
	b 3	-	3	-	-	-	-	-	-
Krotoszyce.....	a 235	16	23	39	62	22	7	8	5
	c 224	16	21	38	60	22	7	4	5
	d 11	-	2	1	2	-	-	4	-
	b -	-	-	-	-	-	-	-	-
Kunice.....	a 580	30	45	90	169	38	7	17	37
	c 556	28	43	87	160	37	7	13	36
	d 22	2	2	2	8	1	-	4	1
	b 2	-	-	1	1	-	-	-	-
Legnickie Pole.....	a 365	17	37	59	93	53	6	8	16
	c 342	14	33	57	88	52	6	4	14
	d 22	3	4	2	5	1	-	4	1
	b -	-	-	-	-	-	-	-	-
Miłkowice.....	a 559	36	50	69	194	52	6	12	11
	c 545	36	48	69	190	51	6	8	10
	d 13	-	2	-	3	1	-	4	1
	b 1	-	-	-	1	-	-	-	-
Ruja.....	a 125	7	7	26	29	10	5	4	6
	b 120	6	7	26	29	10	5	2	5
	c 4	1	-	-	-	-	-	2	-
	d 1	-	-	-	-	-	-	-	1
LUBIŃSKI.....	a 9897	205	606	1194	2888	706	362	241	478
	b 9494	196	541	1126	2825	686	348	163	460
	c 327	8	50	64	58	18	12	57	9
	d 60	1	9	3	4	-	2	21	7
Gminy miejskie: Urban gminas:									
Lubin.....	a 7495	64	428	830	2205	496	272	186	386
	b 7194	62	381	783	2157	479	260	129	376
	c 234	1	34	44	43	15	11	39	3
	d 51	1	7	2	4	-	1	18	5
Gminy miejsko-wiejskie: Urban-rural gminas:									
Ścinawa.....	a 769	36	52	105	248	68	51	10	22
	b 743	36	46	101	244	68	49	5	18
	c 21	-	5	4	4	-	1	3	3
	d 5	-	1	-	-	-	1	2	1
w tym miasto..... of which city	a 555	15	40	65	181	46	49	8	19
	b 534	15	34	63	178	46	47	5	15
	c 16	-	5	2	3	-	1	1	3
	d 5	-	1	-	-	-	1	2	1

TABL. 5. PODMIOTY GOSPODARKI NARODOWEJ WEDŁUG WYBRANYCH SEKCJI PKD I LICZBY PRACUJĄCYCH W UKŁADZIE PODREGIONÓW, POWIATÓW I GMIN W 2010 R. (cd)

Stan w dniu 31 XII

ENTITIES OF THE NATIONAL ECONOMY BY SELECTED NACE SECTIONS AND NUMBER OF EMPLOYED PERSONS AND BY SUBREGIONS, POWIATS AND GMINAS IN 2010 (cont.)

As of 31 XII

WYSZCZEGÓLNIENIE SPECIFICATION a – ogółem/total w tym: of which: b – 0-9 osób/persons c – 10-49 osób/persons d – 50-249 osób/persons	Ogółem Grand total	W tym Of which							
		rolnictwo, leśnictwo, łowiectwo i rybactwo agriculture, forestry and fishing	przemysł industry	budow- nictwo construc- tion	handel; naprawa pojazdów samo- chodo- wych ^Δ trade; repair of motor vehicles ^Δ	transport i gospo- darka magazy- nowa transporta- tion and storage	obsługa ryнку nieru- chomo- ści ^Δ real estate activities	edukacja education	opieka zdrowot- na i pomoc społecz- na human health and social work activities
Podregion legnicko-głogowski (cd.) Subregion (cont.) LUBIŃSKI (dok.) (cont.)									
Gminy wiejskie: Rural gminas:									
Lubin	a 1187	80	98	182	314	100	20	30	59
	b 1141	78	89	168	306	99	20	23	57
	c 43	2	8	13	8	1	-	7	1
	d 3	-	1	1	-	-	-	-	1
Rudna	a 446	25	28	77	121	42	19	15	11
	b 416	20	25	74	118	40	19	6	9
	c 29	5	3	3	3	2	-	8	2
	d 1	-	-	-	-	-	-	1	-
POLKOWICKI	a 4543	146	350	612	1282	300	327	114	136
	b 4326	140	298	586	1252	287	321	70	129
	c 170	5	34	23	25	11	5	35	5
	d 37	1	11	2	3	2	1	9	2
Gminy miejsko-wiejskie: Urban-rural gminas:									
Chocianów	a 923	43	75	107	244	41	142	27	23
	b 888	41	67	106	237	39	140	18	22
	c 30	1	6	1	7	2	2	7	1
	d 3	1	-	-	-	-	-	2	-
w tym miasto..... of which city	a 690	22	57	73	172	24	137	21	22
	b 663	21	50	73	167	22	135	15	21
	c 22	-	5	-	5	2	2	4	1
	d 3	1	-	-	-	-	-	2	-
Polkowice	a 2246	20	149	293	673	152	144	49	67
	b 2124	20	116	273	655	145	141	34	63
	c 87	-	19	17	15	6	2	9	2
	d 27	-	9	2	1	1	1	6	2
w tym miasto.....	a 1980	12	130	254	602	119	142	41	59
	b 1872	12	98	241	586	113	139	27	55
	c 73	-	18	10	13	5	2	8	2
	d 27	-	9	2	1	1	1	6	2
Przemków	a 502	26	58	64	151	27	10	14	17
	b 477	23	53	64	149	26	9	7	15
	c 20	3	3	-	1	1	1	6	2
	d 5	-	2	-	1	-	-	1	-
w tym miasto.....	a 380	9	44	50	118	18	10	13	14
	b 357	7	39	50	116	17	9	7	12
	c 18	2	3	-	1	1	1	5	2
	d 5	-	2	-	1	-	-	1	-
Gminy wiejskie: Rural gminas:									
Gaworzyce	a 277	17	13	49	74	18	15	3	7
	b 271	17	11	49	73	18	15	1	7
	c 6	-	2	-	1	-	-	2	-
	d -	-	-	-	-	-	-	-	-
Grębocice.....	a 257	18	19	53	63	20	7	9	9
	b 243	17	17	51	62	19	7	3	9
	c 14	1	2	2	1	1	-	6	-
	d -	-	-	-	-	-	-	-	-
Radwanice	a 338	22	36	46	77	42	9	12	13
	b 323	22	34	43	76	40	9	7	13
	c 13	-	2	3	-	1	-	5	-
	d 2	-	-	-	1	1	-	-	-

TABL. 5. PODMIOTY GOSPODARKI NARODOWEJ WEDŁUG WYBRANYCH SEKCJI PKD I LICZBY PRACUJĄCYCH W UKŁADZIE PODREGIONÓW, POWIATÓW I GMIN W 2010 R. (cd)

Stan w dniu 31 XII

ENTITIES OF THE NATIONAL ECONOMY BY SELECTED NACE SECTIONS AND NUMBER OF EMPLOYED PERSONS AND BY SUBREGIONS, POWIATS AND GMINAS IN 2010 (cont.)

As of 31 XII

WYSZCZEGÓLNIENIE SPECIFICATION a – ogółem/total w tym: of which: b – 0-9 osób/persons c – 10-49 osób/persons d – 50-249 osób/persons	Ogółem Grand total	W tym Of which							
		rolnictwo, leśnictwo, łowiectwo i rybactwo agriculture, forestry and fishing	przemysł industry	budow- nictwo construc- tion	handel; naprawa pojazdów samo- chodo- wych ^Δ trade; repair of motor vehicles ^Δ	transport i gospo- darka magazy- nowa transport and storage	obsługa rynku nieru- chomo- ści ^Δ real estate activities	edukacja education	opieka zdrowot- na i pomoc społecz- na human health and social work activities
Podregion legnicko-głogowski (dok.) Subregion (cont.)									
Miasto na prawach powiatu City with powiat status									
Legnica	a 13549	85	854	1519	3774	996	1578	343	609
	b 13072	84	771	1458	3676	979	1567	247	590
	c 371	-	54	55	92	15	6	74	14
	d 91	1	24	6	6	1	5	21	2
Podregion wałbrzyski..... Subregion	a 72570	1774	6383	7668	19690	4597	11843	1828	2675
	b 69448	1685	5526	7374	19187	4496	11782	1274	2493
	c 2621	71	646	282	456	89	45	500	139
	d 444	18	175	12	44	9	15	54	34
POWIATY: POWIATS:									
DZIERŻONIOWSKI	a 10423	188	1222	1226	2771	608	1566	245	387
	b 9917	179	1041	1187	2689	594	1556	170	353
	c 426	8	139	38	73	11	9	68	29
	d 72	1	36	1	9	2	1	7	4
Gminy miejskie: Urban gminas:									
Bielawa.....	a 2898	11	316	328	756	178	467	74	139
	b 2757	11	262	317	737	175	462	57	129
	c 122	-	48	11	15	3	4	13	8
	d 16	-	3	-	4	-	1	4	2
Dzierżonów.....	a 4315	32	402	512	1223	254	633	104	167
	b 4085	32	324	487	1184	247	631	71	154
	c 185	-	54	24	34	4	2	30	12
	d 40	-	21	1	5	2	-	3	-
Pieszycy.....	a 957	31	99	94	220	57	234	22	24
	b 923	31	86	92	215	56	233	16	20
	c 27	-	7	2	5	1	1	6	3
	d 7	-	6	-	-	-	-	-	1
Piława Górna.....	a 603	10	180	51	116	30	112	11	12
	b 576	10	164	51	114	30	111	6	10
	c 26	-	15	-	2	-	1	5	2
	d 1	-	1	-	-	-	-	-	-
Gminy miejsko-wiejskie: Urban-rural gminas:									
Niemcza	a 462	21	70	69	102	12	73	8	18
	b 441	18	64	69	99	12	72	3	16
	c 17	2	4	-	3	-	1	5	1
	d 4	1	2	-	-	-	-	-	1
w tym miasto..... of which city	a 282	12	32	40	57	3	65	4	13
	b 269	11	28	40	55	3	64	1	12
	c 11	1	2	-	2	-	1	3	1
	d 2	-	2	-	-	-	-	-	-
Gminy wiejskie: Rural gminas:									
Dzierżonów.....	a 711	47	106	106	205	35	46	18	15
	b 686	44	98	106	198	33	46	14	15
	c 24	3	7	-	7	2	-	4	-
	d 1	-	1	-	-	-	-	-	-
Łagiewniki	a 477	36	49	66	149	42	1	8	12
	b 449	33	43	65	142	41	1	3	9
	c 25	3	4	1	7	1	-	5	3
	d 3	-	2	-	-	-	-	-	-

TABL. 5. PODMIOTY GOSPODARKI NARODOWEJ WEDŁUG WYBRANYCH SEKCJI PKD I LICZBY PRACUJĄCYCH W UKŁADZIE PODREGIONÓW, POWIATÓW I GMIN W 2010 R. (cd)

Stan w dniu 31 XII

ENTITIES OF THE NATIONAL ECONOMY BY SELECTED NACE SECTIONS AND NUMBER OF EMPLOYED PERSONS AND BY SUBREGIONS, POWIATS AND GMINAS IN 2010 (cont.)

As of 31 XII

WYSZCZEGÓLNIENIE SPECIFICATION a – ogółem/total w tym: of which: b – 0-9 osób/persons c – 10-49 osób/persons d – 50-249 osób/persons	Ogółem Grand total	W tym Of which							
		rolnictwo, leśnictwo, łowiectwo i rybactwo agriculture, forestry and fishing	przemysł industry	budownictwo construction	handel; naprawa pojazdów samo- chodo- wych ^Δ trade; repair of motor vehicles ^Δ	transport i gospo- darka magazy- nowa transportation and storage	obsługa rynku nieru- chomo- ści ^Δ real estate activities	edukacja education	opieka zdrowot- na i pomoc społecz- na human health and social work activities
Podregion wałbrzyski (cd.) Subregion (cont.)									
KŁODZKI.....	a 17676	652	1206	1736	5236	892	2462	458	680
b 16982	629	1035	1676	5134	874	2445	316	632	
c 581	16	138	58	90	17	10	131	32	
d 101	7	29	2	11	-	7	11	11	
Gminy miejskie: Urban gminas:									
Duszniki-Zdrój.....	a 580	11	23	58	148	23	60	20	31
b 561	11	21	56	146	21	59	16	30	
c 17	-	1	2	2	2	-	4	1	
d 2	-	1	-	-	-	1	-	-	
Kłodzko.....	a 4551	33	260	355	1504	203	912	120	170
b 4384	30	226	338	1473	198	909	83	160	
c 124	2	26	15	26	4	2	30	8	
d 38	1	6	2	5	-	1	7	1	
Kudowa-Zdrój.....	a 1103	16	60	86	442	65	29	31	44
b 1055	16	47	82	436	65	27	23	40	
c 41	-	10	4	6	-	1	8	2	
d 7	-	3	-	-	-	1	-	2	
Nowa Ruda.....	a 2631	45	177	226	744	110	609	73	70
b 2520	41	144	218	722	108	606	54	65	
c 91	4	23	8	19	2	2	17	4	
d 19	-	10	-	2	-	1	2	1	
Polanica-Zdrój.....	a 1110	11	63	118	255	51	113	30	105
b 1065	11	54	113	249	47	113	25	99	
c 41	-	7	5	6	4	-	5	4	
d 2	-	2	-	-	-	-	-	-	
Gminy miejsko-wiejskie: Urban-rural gminas:									
Bystrzyca Kłodzka.....	a 1854	104	142	183	491	87	293	42	60
b 1776	101	122	176	481	87	291	26	55	
c 67	2	17	7	9	-	2	15	2	
d 11	1	3	-	1	-	-	1	3	
w tym miasto..... of which city	a 1184	18	84	109	317	46	279	27	44
b 1126	15	70	103	308	46	277	16	40	
c 48	2	12	6	8	-	2	10	1	
d 10	1	2	-	1	-	-	1	3	
Lądek-Zdrój.....	a 988	60	61	118	268	65	63	9	68
b 960	59	57	115	262	64	62	4	65	
c 24	1	4	3	5	1	-	5	1	
d 3	-	-	-	1	-	1	-	1	
w tym miasto..... of which city	a 733	24	31	88	194	43	57	6	60
b 711	24	28	85	190	43	56	2	57	
c 18	-	3	3	3	-	-	4	1	
d 3	-	-	-	1	-	1	-	1	
Międzylesie.....	a 526	47	50	45	128	35	51	18	11
b 498	42	45	43	126	34	50	9	9	
c 23	2	5	2	1	1	-	9	2	
d 5	3	-	-	1	-	1	-	-	
w tym miasto..... of which city	a 259	14	22	14	76	16	40	8	8
b 247	13	19	13	76	15	39	4	8	
c 10	-	3	1	-	1	-	4	-	
d 2	1	-	-	-	-	1	-	-	

TABL. 5. PODMIOTY GOSPODARKI NARODOWEJ WEDŁUG WYBRANYCH SEKCJI PKD I LICZBY PRACUJĄCYCH W UKŁADZIE PODREGIONÓW, POWIATÓW I GMIN W 2010 R. (cd)

Stan w dniu 31 XII

ENTITIES OF THE NATIONAL ECONOMY BY SELECTED NACE SECTIONS AND NUMBER OF EMPLOYED PERSONS AND BY SUBREGIONS, POWIATS AND GMINAS IN 2010 (cont.)

As of 31 XII

WYSZCZEGÓLNIENIE SPECIFICATION a – ogółem/total w tym: of which: b – 0-9 osób/persons c – 10-49 osób/persons d – 50-249 osób/persons	Ogółem Grand total	W tym Of which							
		rolnictwo, leśnictwo, łowiectwo i rybactwo agriculture, forestry and fishing	przemysł industry	budow- nictwo construc- tion	handel; naprawa pojazdów samo- chodo- wych ^Δ trade; repair of motor vehicles ^Δ	transport i gospo- darka magazy- nowa transporta- tion and storage	obsługa rynku nieru- chomo- ści ^Δ real estate activities	edukacja education	opieka zdrowot- na i pomoc społecz- na human health and social work activities
Podregion wałbrzyski (cd.) Subregion (cont.)									
KŁODZKI (dok.) (cont.)									
Gminy miejsko-wiejskie: (dok.) Urban-rural gminas: (cont.)									
Radków	a 763	42	56	111	197	43	123	15	17
	b 728	42	47	107	195	43	122	7	14
	c 30	-	7	4	2	-	-	8	2
	d 4	-	1	-	-	-	1	-	1
w tym miasto.....	a 311	8	16	38	56	9	114	3	12
of which city	b 298	8	12	38	55	9	113	-	11
	c 11	-	4	-	1	-	-	3	1
	d 2	-	-	-	-	-	1	-	-
Stronie Śląskie	a 768	89	54	60	190	32	81	15	25
	b 743	88	44	58	189	31	80	12	23
	c 21	-	9	2	1	1	1	2	1
	d 3	1	1	-	-	-	-	1	-
w tym miasto.....	a 562	30	41	41	159	27	72	15	24
of which city	b 545	30	33	40	159	27	71	12	22
	c 14	-	7	1	-	-	1	2	1
	d 2	-	1	-	-	-	-	1	-
Szczytna.....	a 688	56	52	97	194	27	72	12	23
	b 659	53	45	94	192	27	71	7	19
	c 28	3	7	3	2	-	1	5	3
	d 1	-	-	-	-	-	-	-	1
w tym miasto.....	a 488	24	36	64	153	14	66	11	18
of which city	b 468	23	30	64	152	14	65	6	14
	c 19	1	6	-	1	-	1	5	3
	d 1	-	-	-	-	-	-	-	1
Gminy wiejskie: Rural gminas:									
Kłodzko	a 1069	49	118	142	359	67	45	25	29
	b 1028	47	104	142	352	66	45	14	27
	c 39	2	13	-	7	1	-	11	2
	d 2	-	1	-	-	-	-	-	-
Lewin Kłodzki	a 194	13	17	17	70	5	8	7	3
	b 186	13	16	17	69	5	7	6	3
	c 8	-	1	-	1	-	1	1	-
	d -	-	-	-	-	-	-	-	-
Nowa Ruda	a 851	76	73	120	246	79	3	41	24
	b 819	75	63	117	242	78	3	30	23
	c 27	-	8	3	3	1	-	11	-
	d 4	1	1	-	1	-	-	-	1
ŚWIDNICKI.....	a 17758	326	2176	2051	4506	1061	2741	483	607
	b 16893	297	1902	1977	4372	1040	2724	332	570
	c 725	26	199	69	124	18	14	137	32
	d 127	3	65	5	9	3	3	14	4
Gminy miejskie: Urban gminas:									
Świdnica	a 8276	58	761	834	2121	483	1379	249	334
	b 7881	55	668	798	2041	476	1370	175	318
	c 324	2	66	34	71	4	8	65	13
	d 64	1	23	2	8	3	1	9	2
Świebodzice	a 2507	19	223	266	666	159	524	57	91
	b 2377	18	178	250	644	155	519	39	86
	c 108	1	31	14	22	4	4	17	4
	d 20	-	12	2	-	-	1	1	1

TABL. 5. **PODMIOTY GOSPODARKI NARODOWEJ WEDŁUG WYBRANYCH SEKCJI PKD I LICZBY PRACUJĄCYCH W UKŁADZIE PODREGIONÓW, POWIATÓW I GMIN W 2010 R. (cd)**

Stan w dniu 31 XII

ENTITIES OF THE NATIONAL ECONOMY BY SELECTED NACE SECTIONS AND NUMBER OF EMPLOYED PERSONS AND BY SUBREGIONS, POWIATS AND GMINAS IN 2010 (cont.)

As of 31 XII

WYSZCZEGÓLNIENIE SPECIFICATION a – ogółem/total w tym: of which: b – 0-9 osób/persons c – 10-49 osób/persons d – 50-249 osób/persons	Ogółem Grand total	W tym Of which							
		rolnictwo, leśnictwo, łowiectwo i rybactwo agriculture, forestry and fishing	przemysł industry	budownictwo construction	handel; naprawa pojazdów samo- chodo- wych ^Δ trade; repair of motor vehicles ^Δ	transport i gospo- darka magazy- nowa transportation and storage	obsługa ryнку nieru- chomo- ści ^Δ real estate activities	edukacja education	opieka zdrowot- na i pomoc społecz- na human health and social work activities
Podregion wałbrzyski (cd.) Subregion (cont.)									
ŚWIDNICKI (dok.) (cont.)									
Gminy miejsko-wiejskie: Urban-rural gminas:									
Jaworzyna Śląska	a 781	24	103	133	171	45	124	17	14
	b 751	22	95	131	170	44	123	11	12
	c 26	1	5	2	1	1	1	6	2
	d 3	1	2	-	-	-	-	-	-
w tym miasto.....	a 429	3	44	67	93	22	119	10	7
of which city	b 413	3	39	66	93	21	119	6	5
	c 13	-	2	1	-	1	-	4	2
	d 2	-	2	-	-	-	-	-	-
Strzegom.....	a 2795	64	623	266	682	150	459	69	67
	b 2638	58	551	257	668	143	458	43	61
	c 132	6	53	8	14	7	-	24	5
	d 24	-	18	1	-	-	1	2	1
w tym miasto.....	a 2137	33	433	195	501	97	438	49	61
of which city	b 2020	31	381	187	489	92	437	31	55
	c 100	2	40	8	12	5	-	16	5
	d 17	-	12	-	-	-	1	2	1
Żarów	a 1074	26	115	193	230	50	163	33	33
	b 1029	24	93	190	228	50	163	27	30
	c 33	2	13	3	2	-	-	4	3
	d 10	-	7	-	-	-	-	2	-
w tym miasto.....	a 761	5	76	128	145	29	159	26	24
of which city	b 724	4	56	125	143	29	159	23	22
	c 25	1	11	3	2	-	-	1	2
	d 10	-	7	-	-	-	-	2	-
Gminy wiejskie: Rural gminas:									
Dobromierz.....	a 436	27	70	65	101	27	50	8	10
	b 415	23	63	64	101	26	49	4	9
	c 18	4	5	1	-	1	1	4	1
	d 3	-	2	-	-	-	-	-	-
Marcinowice	a 495	34	68	75	137	36	12	10	17
	b 470	32	59	74	132	36	12	6	17
	c 24	2	9	1	4	-	-	4	-
	d 1	-	-	-	1	-	-	-	-
Świdnica.....	a 1394	74	213	219	398	111	30	40	41
	b 1332	65	195	213	388	110	30	27	37
	c 60	8	17	6	10	1	-	13	4
	d 2	1	1	-	-	-	-	-	-
WAŁBRZYSKI.....	a 20404	334	1174	1886	5213	1695	4431	471	817
	b 19644	321	1016	1790	5084	1658	4422	341	768
	c 640	9	115	94	118	34	6	111	37
	d 99	4	29	2	11	2	2	19	10
Gminy miejskie: Urban gminas:									
Boguszów-Gorce.....	a 1641	11	70	133	372	138	646	18	21
	b 1608	9	64	130	367	138	645	12	19
	c 29	2	6	3	4	-	-	4	2
	d 4	-	-	-	1	-	1	2	-
Jedlina-Zdrój	a 502	10	28	73	154	44	59	5	17
	b 481	10	20	72	151	44	59	3	15
	c 20	-	7	1	3	-	-	2	2
	d 1	-	1	-	-	-	-	-	-

TABL. 5. PODMIOTY GOSPODARKI NARODOWEJ WEDŁUG WYBRANYCH SEKCJI PKD I LICZBY PRACUJĄCYCH W UKŁADZIE PODREGIONÓW, POWIATÓW I GMIN W 2010 R. (cd)

Stan w dniu 31 XII

ENTITIES OF THE NATIONAL ECONOMY BY SELECTED NACE SECTIONS AND NUMBER OF EMPLOYED PERSONS AND BY SUBREGIONS, POWIATS AND GMINAS IN 2010 (cont.)

As of 31 XII

WYSZCZEGÓLNIENIE SPECIFICATION a – ogółem/total w tym: of which: b – 0-9 osób/persons c – 10-49 osób/persons d – 50-249 osób/persons	Ogółem Grand total	W tym Of which							
		rolnictwo, leśnictwo, łowiectwo i rybactwo agriculture, forestry and fishing	przemysł industry	budow- nictwo construc- tion	handel; naprawa pojazdów samo- chodo- wych ^Δ trade; repair of motor vehicles ^Δ	transport i gospo- darka magazy- nowa transporta- tion and storage	obsługa ryнку nieru- chomo- ści ^Δ real estate activities	edukacja education	opieka zdrowot- na i pomoc społecz- na human health and social work activities
Podregion wałbrzyski (cd.) Subregion (cont.)									
WAŁBRZYSKI (dok.) (cont.)									
Gminy miejskie: (dok.) Urban gminas: (cont.)									
Szczawno-Zdrój	a 1146	7	68	121	312	71	146	26	86
	b 1100	7	65	112	307	68	146	19	85
	c 44	-	3	9	5	3	-	7	-
	d 1	-	-	-	-	-	-	-	-
Wałbrzych	a 14081	114	791	1276	3624	1221	2940	356	590
	b 13548	111	685	1205	3517	1194	2934	268	555
	c 431	1	69	69	97	24	4	72	26
	d 82	2	23	2	10	2	1	16	8
Gminy miejsko-wiejskie: Urban-rural gminas:									
Głuszycza	a 913	49	51	76	228	51	283	20	25
	b 885	48	44	73	226	50	282	14	22
	c 26	1	5	3	2	1	1	6	3
	d 2	-	2	-	-	-	-	-	-
w tym miasto..... of which city	a 771	23	39	58	186	42	278	16	23
	b 748	23	34	55	185	41	277	11	20
	c 21	-	3	3	1	1	1	5	3
	d 2	-	2	-	-	-	-	-	-
Mioszów	a 766	29	46	73	168	41	218	12	32
	b 742	29	41	71	165	39	217	7	29
	c 22	-	5	2	3	2	1	4	2
	d 2	-	-	-	-	-	-	1	1
w tym miasto..... of which city	a 524	8	24	47	106	25	214	4	18
	b 511	8	22	47	103	24	213	1	17
	c 12	-	2	-	3	1	1	2	1
	d 1	-	-	-	-	-	-	1	-
Gminy wiejskie: Rural gminas:									
Czarny Bór	a 393	36	37	42	104	49	7	8	16
	b 373	36	30	41	103	47	7	4	15
	c 17	-	5	1	1	2	-	4	-
	d 3	-	2	-	-	-	-	-	1
Stare Bogaczowice	a 359	32	29	39	111	39	10	7	16
	b 342	29	25	38	110	38	10	2	16
	c 15	1	4	1	1	1	-	5	-
	d 2	2	-	-	-	-	-	-	-
Walim	a 603	46	54	53	140	41	122	19	14
	b 565	42	42	48	138	40	122	12	12
	c 36	4	11	5	2	1	-	7	2
	d 2	-	1	-	-	-	-	-	-
ZĄBKOWICKI	a 6309	274	605	769	1964	341	643	171	184
	b 6012	259	532	744	1908	330	635	115	170
	c 249	12	55	23	51	9	6	53	9
	d 45	3	16	2	4	2	2	3	5
Gminy miejsko-wiejskie: Urban-rural gminas:									
Bardo.....	a 533	26	34	72	136	28	82	14	16
	b 512	24	33	70	129	28	81	11	13
	c 18	1	-	2	7	-	1	3	2
	d 3	1	1	-	-	-	-	-	1
w tym miasto..... of which city	a 326	5	18	40	82	11	79	7	9
	b 313	4	18	39	77	11	78	5	8
	c 12	-	-	1	5	-	1	2	1
	d 1	1	-	-	-	-	-	-	-

TABL. 5. **PODMIOTY GOSPODARKI NARODOWEJ WEDŁUG WYBRANYCH SEKCJI PKD I LICZBY PRACUJĄCYCH W UKŁADZIE PODREGIONÓW, POWIATÓW I GMIN W 2010 R. (cd)**

Stan w dniu 31 XII

ENTITIES OF THE NATIONAL ECONOMY BY SELECTED NACE SECTIONS AND NUMBER OF EMPLOYED PERSONS AND BY SUBREGIONS, POWIATS AND GMINAS IN 2010 (cont.)

As of 31 XII

WYSZCZEGÓLNIENIE SPECIFICATION a – ogółem/total w tym: of which: b – 0-9 osób/persons c – 10-49 osób/persons d – 50-249 osób/persons	Ogółem Grand total	W tym Of which							
		rolnictwo, leśnictwo, łowiectwo i rybactwo agriculture, forestry and fishing	przemysł industry	budow- nictwo construc- tion	handel; naprawa pojazdów samo- chodo- wych ^Δ trade; repair of motor vehicles ^Δ	transport i gospo- darka magazy- nowa transporta- tion and storage	obsługa ryнку nieru- chomo- ści ^Δ real estate activities	edukacja education	opieka zdrowot- na i pomoc społecz- na human health and social work activities
Podregion wałbrzyski (dok.) Subregion (cont.)									
ZĄBKOWICKI (dok.) (cont.)									
Gminy miejsko-wiejskie: (dok.) Urban-rural gminas: (cont.)									
Ząbkowice Śląskie	a 2615	43	223	320	776	124	412	64	81
	b 2488	41	195	305	748	118	409	43	76
	c 103	2	21	14	25	5	2	19	3
	d 22	-	6	1	2	1	1	2	2
w tym miasto..... of which city	a 2159	16	153	241	637	90	403	55	78
	b 2048	15	129	228	614	84	400	38	73
	c 87	1	17	12	20	5	2	15	3
	d 22	-	6	1	2	1	1	2	2
Ziębice.....	a 1389	69	152	158	532	85	14	47	43
	b 1330	67	135	153	523	84	13	35	39
	c 46	2	11	4	7	1	-	11	3
	d 12	-	5	1	2	-	1	1	1
w tym miasto..... of which city	a 914	21	93	105	386	37	10	32	37
	b 867	21	79	101	378	37	9	23	33
	c 35	-	9	3	6	-	-	8	3
	d 11	-	4	1	2	-	1	1	1
Złoty Stok	a 511	31	45	51	125	18	115	8	13
	b 490	30	36	50	124	18	114	4	12
	c 16	-	6	1	1	-	1	4	-
	d 5	1	3	-	-	-	-	-	1
w tym miasto..... of which city	a 385	6	30	37	88	14	113	7	10
	b 368	6	24	36	87	14	112	3	9
	c 13	-	3	1	1	-	1	4	-
	d 4	-	3	-	-	-	-	-	1
Gminy wiejskie Rural gminas									
Cieplowody.....	a 187	16	17	34	55	11	3	4	7
	b 178	13	16	34	55	11	3	1	6
	c 9	3	1	-	-	-	-	3	1
	d -	-	-	-	-	-	-	-	-
Kamieniec Ząbkowicki	a 585	44	59	90	200	35	14	19	14
	b 548	40	48	88	193	32	13	12	14
	c 35	3	11	2	7	2	1	7	-
	d 2	1	-	-	-	1	-	-	-
Stoszowice	a 489	45	75	44	140	40	3	15	10
	b 466	44	69	44	136	39	2	9	10
	c 22	1	5	-	4	1	1	6	-
	d 1	-	1	-	-	-	-	-	-
Podregion wrocławski..... Subregion	a 53060	1916	5397	8164	14721	3444	3201	1435	1773
	b 50649	1807	4698	7946	14346	3362	3169	998	1655
	c 1968	94	504	202	324	66	28	387	96
	d 379	14	155	14	46	15	4	50	13
POWIATY: POWIATS:									
MILICKI	a 3193	176	296	407	1003	169	238	89	122
	b 3039	167	249	395	988	163	237	59	112
	c 123	7	32	11	15	5	1	27	6
	d 27	2	13	1	-	1	-	3	2

TABL. 5. PODMIOTY GOSPODARKI NARODOWEJ WEDŁUG WYBRANYCH SEKCJI PKD I LICZBY PRACUJĄCYCH W UKŁADZIE PODREGIONÓW, POWIATÓW I GMIN W 2010 R. (cd)

Stan w dniu 31 XII

ENTITIES OF THE NATIONAL ECONOMY BY SELECTED NACE SECTIONS AND NUMBER OF EMPLOYED PERSONS AND BY SUBREGIONS, POWIATS AND GMINAS IN 2010 (cont.)

As of 31 XII

WYSZCZEGÓLNIENIE SPECIFICATION a – ogółem/total w tym: of which: b – 0-9 osób/persons c – 10-49 osób/persons d – 50-249 osób/persons	Ogółem Grand total	W tym Of which							
		rolnictwo, leśnictwo, łowiectwo i rybactwo agriculture, forestry and fishing	przemysł industry	budow- nictwo construc- tion	handel; naprawa pojazdów samo- chodo- wych ^Δ trade; repair of motor vehicles ^Δ	transport i gospo- darka magazy- nowa transporta- tion and storage	obsługa ryнку nieru- chomo- ści ^Δ real estate activities	edukacja education	opieka zdrowot- na i pomoc społecz- na human health and social work activities
Podregion wrocławski (cd.) Subregion (cont.)									
MILICKI (dok.) (cont.)									
Gminy miejsko-wiejskie: Urban-rural gminas:									
Milicz	a 2398	106	198	280	766	125	225	65	92
	b 2288	99	162	272	755	122	224	46	85
	c 84	5	24	7	11	3	1	16	4
	d 23	2	11	1	-	-	-	3	1
w tym miasto..... of which city	a 1512	31	117	143	459	74	206	51	74
	b 1442	29	96	140	453	73	205	39	67
	c 52	1	15	3	6	1	1	9	4
	d 16	1	6	-	-	-	-	3	1
Gminy wiejskie: Rural gminas:									
Cieszków.....	a 300	22	31	60	109	13	2	9	7
	c 284	20	29	59	106	12	2	5	5
	d 15	2	1	1	3	1	-	4	2
	b 1	-	1	-	-	-	-	-	-
Krośnice	a 495	48	67	67	128	31	11	15	23
	b 467	48	58	64	127	29	11	8	22
	c 24	-	7	3	1	1	-	7	-
	d 3	-	1	-	-	1	-	-	1
OLEŚNICKI	a 9541	375	1136	1416	2762	490	700	252	271
	b 9105	352	987	1372	2704	479	693	168	257
	c 369	20	119	43	50	10	7	74	11
	d 56	3	22	1	7	1	-	10	2
Gminy miejskie: Urban gminas:									
Oleśnica	a 4066	56	348	633	1112	202	392	121	141
	c 3893	50	305	613	1088	197	388	87	136
	d 144	5	33	20	23	5	4	30	3
	b 24	1	7	-	1	-	-	4	1
Gminy miejsko-wiejskie: Urban-rural gminas:									
Bierutów	a 758	51	72	125	241	32	54	17	21
	b 722	48	60	123	234	31	53	11	18
	c 28	3	8	2	4	1	1	5	3
	d 7	-	4	-	2	-	-	1	-
w tym miasto..... of which city	a 502	19	42	75	158	17	52	15	18
	b 476	18	33	74	153	16	51	11	15
	c 19	1	6	1	2	1	1	3	3
	d 6	-	3	-	2	-	-	1	-
Międzybórz.....	a 368	27	60	41	103	22	26	13	5
	b 347	27	48	41	101	21	26	8	5
	c 17	-	9	-	2	1	-	4	-
	d 2	-	1	-	-	-	-	1	-
w tym miasto..... of which city	a 225	3	29	24	66	12	24	11	5
	b 213	3	23	24	65	11	24	8	5
	c 9	-	4	-	1	1	-	2	-
	d 2	-	1	-	-	-	-	1	-
Syców.....	a 1548	68	227	202	479	67	105	37	48
	b 1467	64	195	190	467	66	104	23	46
	c 70	2	28	12	10	1	1	11	2
	d 11	2	4	-	2	-	-	3	-
w tym miasto..... of which city	a 1180	32	148	155	374	52	99	27	39
	b 1114	29	124	144	363	51	98	17	37
	c 55	1	20	11	9	1	1	7	2
	d 11	2	4	-	2	-	-	3	-

TABL. 5. **PODMIOTY GOSPODARKI NARODOWEJ WEDŁUG WYBRANYCH SEKCJI PKD I LICZBY PRACUJĄCYCH W UKŁADZIE PODREGIONÓW, POWIATÓW I GMIN W 2010 R. (cd)**

Stan w dniu 31 XII

ENTITIES OF THE NATIONAL ECONOMY BY SELECTED NACE SECTIONS AND NUMBER OF EMPLOYED PERSONS AND BY SUBREGIONS, POWIATS AND GMINAS IN 2010 (cont.)

As of 31 XII

WYSZCZEGÓLNIENIE SPECIFICATION a – ogółem/total w tym: of which: b – 0-9 osób/persons c – 10-49 osób/persons d – 50-249 osób/persons	Ogółem Grand total	W tym Of which							
		rolnictwo, leśnictwo, łowiectwo i rybactwo agriculture, forestry and fishing	przemysł industry	budow- nictwo construc- tion	handel; naprawa pojazdów samo- chodo- wych ^Δ trade; repair of motor vehicles ^Δ	transport i gospo- darka magazy- nowa transporta- tion and storage	obsługa rynku nieru- chomo- ści ^Δ real estate activities	edukacja education	opieka zdrowot- na i pomoc społecz- na human health and social work activities
Podregion wrocławski (cd.) Subregion (cont.)									
OLEŚNICKI (dok.) (cont.)									
Gminy miejsko-wiejskie: (dok.) Urban-rural gminas: (cont.)									
Twardogóra	a 925	32	259	85	220	23	66	26	14
	b 865	30	224	82	213	23	66	16	13
	c 53	2	30	3	6	-	-	9	1
	d 5	-	3	-	1	-	-	1	-
w tym miasto.....	a 602	8	159	49	141	10	61	21	9
of which city	b 562	8	138	47	134	10	61	13	8
	c 34	-	17	2	6	-	-	7	1
	d 5	-	3	-	1	-	-	1	-
Gminy wiejskie: Rural gminas:									
Dobroszyce	a 599	39	53	93	206	43	23	12	14
	b 583	37	50	91	205	43	23	6	13
	c 15	2	2	2	1	-	-	6	1
	d 1	-	1	-	-	-	-	-	-
Dziedowa Kłoda	a 252	45	21	39	61	20	-	9	8
	b 238	41	20	39	59	20	-	5	7
	c 13	4	-	-	2	-	-	4	1
	d 1	-	1	-	-	-	-	-	-
Oleśnica	a 1025	57	96	198	340	81	34	17	20
	b 990	55	85	193	337	78	33	12	19
	c 29	2	9	4	2	2	1	5	-
	d 5	-	1	1	1	1	-	-	1
OŁAWSKI.....	a 7155	174	754	1127	2076	464	280	198	217
	b 6839	167	659	1101	2015	456	276	146	201
	c 245	6	63	24	53	7	2	43	13
	d 60	1	25	2	7	-	2	9	2
Gminy miejskie: Urban gminas:									
Oława	a 3632	38	342	484	1076	240	197	110	142
	b 3477	37	311	468	1044	235	196	81	131
	c 117	1	20	14	28	4	-	22	9
	d 33	-	9	2	3	-	1	7	1
Gminy miejsko-wiejskie: Urban-rural gminas:									
Jelcz-Laskowice	a 2129	50	247	382	617	128	51	54	58
	b 2038	49	210	377	601	127	49	45	53
	c 65	1	20	5	14	1	1	7	4
	d 20	-	12	-	2	-	1	2	1
w tym miasto.....	a 1596	17	166	278	495	89	44	41	44
of which city	b 1531	16	146	273	481	88	42	36	39
	c 43	1	7	5	12	1	1	3	4
	d 18	-	10	-	2	-	1	2	1
Gminy wiejskie: Rural gminas:									
Domaniów	a 348	24	41	60	93	29	17	14	1
	b 331	24	37	59	91	29	16	7	1
	c 17	-	4	1	2	-	1	7	-
	d -	-	-	-	-	-	-	-	-
Oława	a 1046	62	124	201	290	67	15	20	16
	b 993	57	101	197	279	65	15	13	16
	c 46	4	19	4	9	2	-	7	-
	d 7	1	4	-	2	-	-	-	-

TABL. 5. PODMIOTY GOSPODARKI NARODOWEJ WEDŁUG WYBRANYCH SEKCJI PKD I LICZBY PRACUJĄCYCH W UKŁADZIE PODREGIONÓW, POWIATÓW I GMIN W 2010 R. (cd)

Stan w dniu 31 XII

ENTITIES OF THE NATIONAL ECONOMY BY SELECTED NACE SECTIONS AND NUMBER OF EMPLOYED PERSONS AND BY SUBREGIONS, POWIATS AND GMINAS IN 2010 (cont.)

As of 31 XII

WYSZCZEGÓLNIENIE SPECIFICATION a – ogółem/total w tym: of which: b – 0-9 osób/persons c – 10-49 osób/persons d – 50-249 osób/persons	Ogółem Grand total	W tym Of which								
		rolnictwo, leśnictwo, łowiectwo i rybactwo agriculture, forestry and fishing	przemysł industry	budow- nictwo construc- tion	handel; naprawa pojazdów samo- chodo- wych ^Δ trade; repair of motor vehicles ^Δ	transport i gospo- darka magazy- nowa transporta- tion and storage	obsługa ryнку nieru- chomo- ści ^Δ real estate activities	edukacja education	opieka zdrowot- na i pomoc społecz- na human health and social work activities	
Podregion wrocławski (cd.) Subregion (cont.)										
STRZELIŃSKI	a	3641	153	360	573	1030	242	226	132	98
	b	3461	137	312	563	1015	234	224	91	88
	c	148	15	35	10	11	6	2	37	8
	d	31	1	13	-	4	2	-	4	1
Gminy miejsko-wiejskie: Urban-rural gminas:										
Strzelin	a	2154	54	190	297	605	136	204	83	72
	b	2038	46	163	289	593	129	202	61	66
	c	90	7	18	8	9	5	2	19	4
	d	25	1	9	-	3	2	-	3	1
w tym miasto..... of which city	a	1501	15	123	182	408	88	186	60	54
	b	1415	15	104	174	397	82	184	44	50
	c	66	-	14	8	8	4	2	13	2
	d	19	-	5	-	3	2	-	3	1
Wiązów.....	a	509	27	68	101	162	19	7	15	10
	b	492	26	61	101	161	19	7	9	9
	c	16	1	6	-	1	-	-	6	1
	d	1	-	1	-	-	-	-	-	-
w tym miasto..... of which city	a	237	7	38	45	74	6	6	8	9
	b	228	7	34	45	74	6	6	5	8
	c	8	-	3	-	-	-	-	3	1
	d	1	-	1	-	-	-	-	-	-
Gminy wiejskie: Rural gminas:										
Borów	a	354	18	28	67	96	42	6	20	5
	b	335	16	23	66	94	41	6	15	4
	c	17	2	4	1	1	1	-	5	1
	d	2	-	1	-	1	-	-	-	-
Kondratowice	a	313	24	38	51	98	27	7	6	4
	b	299	22	33	51	98	27	7	2	3
	c	13	2	5	-	-	-	-	3	1
	d	1	-	-	-	-	-	-	1	-
Przeworno	a	311	30	36	57	69	18	2	8	7
	b	297	27	32	56	69	18	2	4	6
	c	12	3	2	1	-	-	-	4	1
	d	2	-	2	-	-	-	-	-	-
ŚREDZKI	a	4944	214	529	806	1363	405	288	108	128
	b	4741	204	469	790	1334	396	285	70	118
	c	164	9	39	16	25	6	3	33	10
	d	35	1	17	-	4	3	-	5	-
Gminy miejsko-wiejskie: Urban-rural gminas:										
Środa Śląska.....	a	2213	67	193	358	575	151	235	66	62
	b	2106	65	163	349	559	146	234	46	55
	c	85	2	18	9	13	4	1	18	7
	d	20	-	10	-	3	1	-	2	-
w tym miasto..... of which city	a	1395	23	98	190	353	83	210	46	57
	b	1318	22	79	185	339	81	209	34	50
	c	60	1	12	5	11	1	1	10	7
	d	16	-	6	-	3	1	-	2	-

TABL. 5. PODMIOTY GOSPODARKI NARODOWEJ WEDŁUG WYBRANYCH SEKCJI PKD I LICZBY PRACUJĄCYCH W UKŁADZIE PODREGIONÓW, POWIATÓW I GMIN W 2010 R. (cd)

Stan w dniu 31 XII

ENTITIES OF THE NATIONAL ECONOMY BY SELECTED NACE SECTIONS AND NUMBER OF EMPLOYED PERSONS AND BY SUBREGIONS, POWIATS AND GMINAS IN 2010 (cont.)

As of 31 XII

WYSZCZEGÓLNIENIE SPECIFICATION a – ogółem/total w tym: of which: b – 0-9 osób/persons c – 10-49 osób/persons d – 50-249 osób/persons	Ogółem Grand total	W tym Of which							
		rolnictwo, leśnictwo, łowiectwo i rybactwo agriculture, forestry and fishing	przemysł industry	budow- nictwo construc- tion	handel; naprawa pojazdów samo- chodo- wych ^Δ trade; repair of motor vehicles ^Δ	transport i gospo- darka magazy- nowa transporta- tion and storage	obsługa rynku nieru- chomo- ści ^Δ real estate activities	edukacja education	opieka zdrowot- na i pomoc społecz- na human health and social work activities
Podregion wrocławski (cd.) Subregion (cont.)									
ŚREDZKI (dok.) (cont.)									
Gminy wiejskie: Rural gminas:									
Kostomłoty	a 489	40	49	77	138	37	7	10	9
	b 467	37	42	77	135	36	7	6	8
	c 20	3	5	-	3	1	-	4	1
	d 2	-	2	-	-	-	-	-	-
Malczyce	a 490	25	42	75	152	61	20	6	8
	b 477	25	38	75	152	60	18	3	7
	c 11	-	3	-	-	-	2	3	1
	d 2	-	1	-	-	1	-	-	-
Miękinia	a 1272	47	159	230	348	106	22	22	39
	b 1220	44	141	223	339	105	22	14	38
	c 42	2	13	7	8	-	-	7	1
	d 8	1	3	-	1	1	-	1	-
Udanin	a 480	35	86	66	150	50	4	4	10
	b 471	33	85	66	149	49	4	1	10
	c 6	2	-	-	1	1	-	1	-
	d 3	-	1	-	-	-	-	2	-
TRZEBNICKI	a 8260	302	860	1436	2204	561	505	192	263
	b 7904	281	772	1396	2147	548	499	126	240
	c 301	17	70	34	51	13	5	59	19
	d 49	4	15	6	5	-	1	7	3
Gminy miejsko-wiejskie: Urban-rural gminas:									
Oborniki Śląskie	a 2280	56	252	436	533	135	90	58	89
	b 2188	54	223	419	521	135	90	43	80
	c 76	1	22	13	11	-	-	14	8
	d 15	1	6	4	1	-	-	1	1
w tym miasto..... of which city	a 1361	25	137	256	318	68	77	37	76
	b 1298	24	119	243	309	68	77	27	69
	c 52	-	13	11	9	-	-	9	6
	d 11	1	5	2	-	-	-	1	1
Prusice	a 689	44	74	127	201	54	43	12	10
	b 664	40	68	127	197	52	43	8	8
	c 23	3	6	-	3	2	-	4	2
	d 1	1	-	-	-	-	-	-	-
w tym miasto..... of which city	a 274	7	39	26	100	11	35	5	4
	b 260	7	35	26	97	11	35	3	2
	c 13	-	4	-	2	-	-	2	2
	d -	-	-	-	-	-	-	-	-
Trzebnica	a 2520	63	243	387	670	168	230	56	93
	b 2393	55	215	372	654	160	227	33	87
	c 104	7	22	14	12	8	3	20	3
	d 19	1	4	1	4	-	-	3	2
w tym miasto..... of which city	a 1856	12	174	252	489	110	220	48	84
	b 1762	11	154	240	476	103	218	32	79
	c 73	-	16	11	9	7	2	13	2
	d 18	1	3	1	4	-	-	3	2
Żmigród	a 1299	69	142	196	385	82	111	30	27
	b 1248	65	130	195	372	80	109	21	24
	c 41	3	9	1	13	2	1	6	3
	d 10	1	3	-	-	-	1	3	-
w tym miasto..... of which city	a 795	15	96	111	225	38	108	20	18
	b 757	13	86	110	215	38	106	15	15
	c 29	1	8	1	10	-	1	2	3
	d 9	1	2	-	-	-	1	3	-

TABL. 5. **PODMIOTY GOSPODARKI NARODOWEJ WEDŁUG WYBRANYCH SEKCJI PKD I LICZBY PRACUJĄCYCH W UKŁADZIE PODREGIONÓW, POWIATÓW I GMIN W 2010 R. (cd)**

Stan w dniu 31 XII

ENTITIES OF THE NATIONAL ECONOMY BY SELECTED NACE SECTIONS AND NUMBER OF EMPLOYED PERSONS AND BY SUBREGIONS, POWIATS AND GMINAS IN 2010 (cont.)

As of 31 XII

WYSZCZEGÓLNIENIE SPECIFICATION a – ogółem/total w tym: of which: b – 0-9 osób/persons c – 10-49 osób/persons d – 50-249 osób/persons	Ogółem Grand total	W tym Of which							
		rolnictwo, leśnictwo, łowiectwo i rybactwo agriculture, forestry and fishing	przemysł industry	budow- nictwo construc- tion	handel; naprawa pojazdów samo- chodo- wych ^Δ trade; repair of motor vehicles ^Δ	transport i gospo- darka magazy- nowa transporta- tion and storage	obsługa ryнку nieru- chomo- ści ^Δ real estate activities	edukacja education	opieka zdrowot- na i pomoc społecz- na human health and social work activities
Podregion wrocławski (cd.) Subregion (cont.)									
TRZEBNICKI (dok.) (cont.)									
Gminy wiejskie: Rural gminas:									
Wisznia Mała.....	a 1048	36	118	179	303	93	23	25	35
	b 1006	34	108	173	295	92	23	15	34
	c 39	2	9	5	8	1	-	10	1
	d 3	-	1	1	-	-	-	-	-
Zawonia.....	a 424	34	31	111	112	29	8	11	9
	b 405	33	28	110	108	29	7	6	7
	c 18	1	2	1	4	-	1	5	2
	d 1	-	1	-	-	-	-	-	-
WOŁOWSKI	a 3837	147	294	606	960	213	445	140	131
	b 3659	140	247	590	943	207	442	98	117
	c 138	6	32	14	16	4	3	37	11
	d 33	1	12	2	1	2	-	5	-
Gminy miejsko-wiejskie: Urban-rural gminas:									
Brzeg Dolny.....	a 1356	20	112	227	297	85	219	44	39
	b 1290	18	92	221	291	82	217	31	34
	c 49	2	12	6	5	2	2	12	5
	d 14	-	5	-	1	1	-	1	-
w tym miasto..... of which city	a 1139	11	89	166	251	68	214	42	36
	b 1082	11	74	161	245	65	212	29	32
	c 41	-	8	5	5	2	2	12	4
	d 13	-	4	-	1	1	-	1	-
Wołów	a 1967	79	142	299	511	95	207	84	85
	b 1877	75	120	290	503	93	206	61	78
	c 69	3	17	7	8	1	1	19	4
	d 17	1	5	2	-	1	-	4	-
w tym miasto..... of which city	a 1387	22	101	183	370	55	190	62	61
	b 1320	21	81	176	366	53	189	48	56
	c 48	-	16	5	4	1	1	10	3
	d 16	1	4	2	-	1	-	4	-
Gminy wiejskie: Rural gminas:									
Wińsko	a 514	48	40	80	152	33	19	12	7
	b 492	47	35	79	149	32	19	6	5
	c 20	1	3	1	3	1	-	6	2
	d 2	-	2	-	-	-	-	-	-
WROCLAWSKI	a 12489	375	1168	1793	3323	900	519	324	543
	b 11901	359	1003	1739	3200	879	513	240	522
	c 480	14	114	50	103	15	5	77	18
	d 88	1	38	2	18	6	1	7	3
Gminy miejsko-wiejskie: Urban-rural gminas:									
Kąty Wrocławskie.....	a 2233	96	192	368	598	177	114	46	81
	b 2124	91	150	363	575	172	112	35	77
	c 85	5	29	5	20	1	1	11	4
	d 22	-	11	-	3	4	1	-	-
w tym miasto..... of which city	a 757	20	69	146	210	64	53	13	19
	b 708	20	50	143	199	62	51	8	16
	c 34	-	10	3	10	-	1	5	3
	d 13	-	7	-	1	2	1	-	-

TABL. 5. **PODMIOTY GOSPODARKI NARODOWEJ WEDŁUG WYBRANYCH SEKCJI PKD I LICZBY PRACUJĄCYCH W UKŁADZIE PODREGIONÓW, POWIATÓW I GMIN W 2010 R. (dok.)**

Stan w dniu 31 XII

ENTITIES OF THE NATIONAL ECONOMY BY SELECTED NACE SECTIONS AND NUMBER OF EMPLOYED PERSONS AND BY SUBREGIONS, POWIATS AND GMINAS IN 2010 (cont.)

As of 31 XII

WYSZCZEGÓLNIENIE SPECIFICATION a – ogółem/total w tym: of which: b – 0-9 osób/persons c – 10-49 osób/persons d – 50-249 osób/persons	Ogółem Grand total	W tym Of which							
		rolnictwo, leśnictwo, łowiectwo i rybactwo agriculture, forestry and fishing	przemysł industry	budow- nictwo construc- tion	handel; naprawa pojazdów samo- chodo- wych ^Δ trade; repair of motor vehicles ^Δ	transport i gospo- darka magazy- nowa transporta- tion and storage	obsługa ryнку nieru- chomo- ści ^Δ real estate activities	edukacja education	opieka zdrowot- na i pomoc społecz- na a human health and social work activities
Podregion wrocławski (dok.) Subregion (cont.)									
WROCLAWSKI (dok.) (cont.)									
Sobótka	a 1280	30	107	208	324	83	132	31	34
	b 1230	30	93	204	319	82	131	19	30
	c 44	-	9	4	5	1	1	11	4
	d 6	-	5	-	-	-	-	1	-
w tym miasto..... of which city	a 887	17	73	128	220	40	123	20	26
	b 852	17	66	125	217	39	122	12	22
	c 32	-	5	3	3	1	1	7	4
	d 3	-	2	-	-	-	-	1	-
Siechnice	a 1866	48	176	253	537	136	58	43	101
	b 1792	47	155	248	520	132	58	34	99
	c 62	-	16	5	14	4	-	7	2
	d 10	-	5	-	2	-	-	2	-
w tym miasto..... of which city	a 482	4	45	70	142	33	24	10	19
	b 452	3	35	67	136	32	24	7	18
	c 24	-	9	3	4	1	-	1	1
	d 4	-	1	-	1	-	-	2	-
Gminy wiejskie: Rural gminas:									
Czernica	a 1182	19	136	199	257	78	20	30	74
	b 1142	19	125	196	251	77	19	22	72
	c 38	-	9	3	6	1	1	8	2
	d 2	-	2	-	-	-	-	-	-
Długołęka	a 2491	74	250	342	739	166	68	63	108
	b 2376	69	224	323	716	163	66	45	106
	c 101	4	21	18	18	3	2	17	2
	d 13	1	4	1	5	-	-	1	-
Jordanów Śląski	a 170	13	12	23	53	17	1	3	2
	b 161	12	10	23	51	17	1	1	2
	c 9	1	2	-	2	-	-	2	-
	d -	-	-	-	-	-	-	-	-
Kobierzyce	a 2087	47	160	241	491	137	111	75	103
	b 1949	46	123	224	456	132	111	64	99
	c 90	1	16	14	26	4	-	8	2
	d 33	-	11	1	8	1	-	3	2
Mietków	a 287	18	41	48	69	35	1	6	3
	b 274	17	38	47	67	33	1	3	3
	c 12	1	3	1	2	1	-	3	-
	d 1	-	-	-	-	1	-	-	-
Żórawina	a 893	30	94	111	255	71	14	27	37
	b 853	28	85	111	245	71	14	17	34
	c 39	2	9	-	10	-	-	10	2
	d 1	-	-	-	-	-	-	-	1
Podregion m. Wrocław (miasto na prawach powiatu)	a 101403	430	7310	10705	25269	6245	8756	2820	5460
Subregion (city with powiat status)	b 97645	422	6689	10222	24501	6163	8633	2396	5303
	c 2948	5	479	410	660	68	103	295	102
	d 647	3	107	64	93	11	20	120	35

TABL. 6. PRACUJĄCY WEDŁUG KLAS WIELKOŚCI PODMIOTÓW W UKŁADZIE PODREGIONÓW I POWIATÓW W LATACH 2009 - 2010

Stan w dniu 31 XII

EMPLOYED PERSONS BY SIZE CLASSES OF ENTITIES AND BY SUBREGIONS AND POWIATS IN 2009 – 2010

As of 31 XII

WYSZCZEGÓLNIENIE SPECIFICATION	Ogółem Grand total	W podmiotach o liczbie pracujących In entities with number of employed persons		
		9 osób i mniej persons and less	10-49	50 i więcej and more
a – 2009				
b – 2010				
c – 2009 = 100				
WOJEWÓDZTWO a	1184341	426882	212459	545000
VOIVODSHIP b	1184967	428977	213048	542942
c	100,1	100,5	100,3	99,6
Podregion jeleniogórski..... a	185222	74772	39090	71360
Subregion b	185058	74046	38571	72441
c	99,9	99,0	98,7	101,5
Powiaty: Powiats:				
bolesławiecki..... a	29298	9700	6565	13033
b	29349	9703	6591	13055
c	100,2	100,0	100,4	100,2
jaworski..... a	14497	7165	3022	4310
b	14790	7224	3050	4516
c	102,0	100,8	100,9	104,8
jeleniogórski..... a	20164	10161	4739	5264
b	19777	9916	4656	5205
c	98,1	97,6	98,2	98,9
kamiennogórski..... a	15154	4855	3009	7290
b	14936	4998	2847	7091
c	98,6	102,9	94,6	97,3
lubański a	16703	6629	4479	5595
b	16494	6474	4414	5606
c	98,7	97,7	98,5	100,2
lwówecki a	11100	4686	2620	3794
b	10989	4594	2661	3734
c	99,0	98,0	101,6	98,4
zgorzelecki..... a	30882	10078	5471	15333
b	32586	9923	5413	17250
c	105,5	98,5	98,9	112,5
złotoryjski..... a	11798	5746	2868	3184
b	11784	5841	2813	3130
c	99,9	101,7	98,1	98,3
Miasto na prawach powiatu City with powiat status				
Jelenia Góra..... a	35626	15752	6317	13557
b	34353	15373	6126	12854
c	96,4	97,6	97,0	94,8
Podregion legnicko-głogowski..... a	170851	61093	29113	80645
Subregion b	171038	61315	29602	80121
c	100,1	100,4	101,7	99,4
Powiaty: Powiats:				
głogowski..... a	25161	12204	5684	7273
b	25808	12462	5981	7365
c	102,6	102,1	105,2	101,3
górowski a	8076	3764	2820	1492
b	8194	3700	2852	1642
c	101,5	98,3	101,1	110,1
legnicki..... a	12154	6499	3297	2358
b	12134	6566	3273	2295
c	99,8	101,0	99,3	97,3
lubiński..... a	55709	14281	6403	35025
b	55080	14311	6619	34150
c	98,9	100,2	103,4	97,5
polkowicki a	22868	6328	3475	13065
b	22835	6275	3491	13069
c	99,9	99,2	100,5	100,0
Miasto na prawach powiatu City with powiat status				
Legnica a	46883	18017	7434	21432
b	46987	18001	7386	21600
c	100,2	99,9	99,4	100,8

TABL. 6. **PRACUJĄCY WEDŁUG KLAS WIELKOŚCI PODMIOTÓW W UKŁADZIE PODREGIONÓW I POWIATÓW W LATACH 2009 - 2010 (dok.)**
Stan w dniu 31 XII
EMPLOYED PERSONS BY SIZE CLASSES OF ENTITIES AND BY SUBREGIONS AND POWIATS IN 2009 - 2010 (cont.)
As of 31 XII

WYSZCZEGÓLNIENIE SPECIFICATION	Ogółem Grand total	W podmiotach o liczbie pracujących In entities with number of employed persons		
		9 osób i mniej persons and less	10-49	50 i więcej and more
a – 2009				
b – 2010				
c – 2009 = 100				
Podregion wałbrzyski..... a	218459	95916	49777	72766
Subregion b	217839	97282	50008	70549
c	99,7	101,4	100,5	97,0
Powiaty: Powiats:				
dzierżoniowski a	32270	13885	7892	10493
b	32166	14189	7939	10038
c	99,7	102,2	100,6	95,7
kłodzki a	50134	23482	11166	15486
b	49995	23681	10987	15327
c	99,7	100,8	98,4	99,0
świdnicki a	57436	24446	13532	19458
b	57618	24979	13870	18769
c	100,3	102,2	102,5	96,5
wałbrzyski a	59875	25341	12166	22368
b	59163	25568	12205	21390
c	98,8	100,9	100,3	95,6
ząbkowicki a	18744	8762	5021	4961
b	18897	8865	5007	5025
c	100,8	101,2	99,7	101,3
Podregion wrocławski..... a	172295	68701	37947	65647
Subregion b	175869	69911	38534	67424
c	102,1	101,8	101,5	102,7
Powiaty: Powiats:				
milicki..... a	10194	3970	2539	3685
b	10625	3997	2572	4056
c	104,2	100,7	101,3	110,1
oleśnicki..... a	32790	12852	7492	12446
b	32063	12816	7519	11728
c	97,8	99,7	100,4	94,2
oławski..... a	25086	9537	4551	10998
b	25784	9590	4542	11652
c	102,8	100,6	99,8	105,9
strzeliński..... a	11167	4869	2887	3411
b	11229	4866	3000	3363
c	100,6	99,9	103,9	98,6
średzki a	15189	6569	3074	5546
b	15240	6731	3058	5451
c	100,3	102,5	99,5	98,3
trzebnicki a	21447	10418	5514	5515
b	22417	10523	5637	6257
c	104,5	101,0	102,2	113,5
wołowski a	13624	4661	3048	5915
b	13702	4725	3053	5924
c	100,6	101,4	100,2	100,2
wrocławski a	42798	15825	8842	18131
b	44809	16663	9153	18993
c	104,7	105,3	103,5	104,8
Podregion Wrocław (miasto na prawach powiatu) a	437514	126400	56532	254582
Subregion (city with powiat status) b	435163	126423	56333	252407
c	99,5	100,0	99,6	99,1

TABL. 7. **PODMIOTY GOSPODARKI NARODOWEJ (bez osób fizycznych prowadzących działalność gospodarczą) WEDŁUG WYBRANYCH FORM PRAWNYCH ORAZ SEKCJI I DZIAŁÓW PKD W LATACH 2009 - 2010**

Stan w dniu 31 XII

ENTITIES OF THE NATIONAL ECONOMY (excluding natural persons conducting economic activity) BY SELECTED LEGAL FORMS AND NACE SECTIONS AND DIVISIONS IN 2009 - 2010

As of 31 XII

WYSZCZEGÓLNIENIE SPECIFICATION a – 2009 b – 2010 c – 2009 = 100	Ogółem Grand total	W tym Of which							
		przedsiębiorstwa państwowe state owned enterprises	spółki companies				spółdzielnie co-operatives	fundacje foundations	stowarzyszenia i organizacje społeczne associations and social organizations
			razem total	handlowe commercial	cywilne civil law partnerships	pozostałe others			
OGÓŁEM a	91886	14	46125	23188	22882	55	1378	874	6862
TOTAL b	96244	14	47994	24782	23157	55	1371	1002	7249
c	104,7	100,0	104,1	106,9	101,2	100,0	99,5	114,7	105,6
w tym: of which:									
Rolnictwo, leśnictwo, łowiectwo i rybactwo a	1254	1	740	492	234	14	227	1	187
Agriculture, forestry and fishing b	1295	1	779	531	235	13	227	1	189
c	103,3	100,0	105,3	107,9	100,4	92,9	100,0	100,0	101,1
Przemysł a	7595	5	7370	4592	2762	16	135	-	1
Industry b	7737	5	7517	4723	2780	14	129	-	1
c	101,9	100,0	102,0	102,9	100,7	87,5	95,6	-	100,0
Górnictwo i wydobywanie ... a	240	1	237	211	26	-	1	-	1
Mining and quarrying b	256	1	253	228	25	-	1	-	1
c	106,7	100,0	106,8	108,1	96,2	-	100,0	-	100,0
Przetwórstwo przemysłowe..... a	6766	4	6595	3942	2652	1	134	-	-
Manufacturing b	6861	4	6694	4024	2670	-	128	-	-
c	101,4	100,0	101,5	102,1	100,7	x	95,5	-	-
w tym: of which:									
produkcja artykułów spożywczych a	864	1	824	382	442	-	37	-	-
manufacture of food products b	869	1	832	381	451	-	34	-	-
c	100,6	100,0	101,0	99,7	102,0	-	91,9	-	-
produkcja napojów a	103	-	101	75	26	-	2	-	-
manufacture of beverages b	105	-	103	77	26	-	2	-	-
c	101,9	-	102,0	102,7	100,0	-	100,0	-	-
produkcja wyrobów tytoniowych a	2	-	2	2	-	-	-	-	-
manufacture of tobacco products b	3	-	3	3	-	-	-	-	-
c	150,0	-	150,0	150,0	-	-	-	-	-
produkcja wyrobów tekstylnych a	170	-	165	118	47	-	5	-	-
manufacture of textiles b	170	-	167	119	48	-	3	-	-
c	100,0	-	101,2	100,9	102,1	-	60,0	-	-
produkcja odzieży a	414	1	395	214	181	-	16	-	-
manufacture of wearing apparel b	401	1	383	205	178	-	15	-	-
c	96,9	100,0	97,0	95,8	98,3	-	93,8	-	-
produkcja skór i wyrobów skórzanych ^A a	75	-	69	35	34	-	6	-	-
manufacture of leather and related products b	75	-	69	35	34	-	6	-	-
c	100,0	-	100,0	100,0	100,0	-	100,0	-	-
produkcja wyrobów z drewna, korka, słomy i wikliny ^A a	590	-	588	309	279	-	1	-	-
manufacture of products of wood, cork, straw and wicker ^A b	594	-	592	315	277	-	1	-	-
c	100,7	-	100,7	101,9	99,3	-	100,0	-	-
produkcja papieru i wyrobów z papieru..... a	93	-	93	71	22	-	-	-	-
manufacture of paper and paper products b	98	-	98	75	23	-	-	-	-
c	105,4	-	105,4	105,6	104,6	-	-	-	-

TABL. 7. **PODMIOTY GOSPODARKI NARODOWEJ (bez osób fizycznych prowadzących działalność gospodarczą) WEDŁUG WYBRANYCH FORM PRAWNYCH ORAZ SEKCJI I DZIAŁÓW PKD W LATACH 2009 – 2010 (cd.)**

Stan w dniu 31 XII

ENTITIES OF THE NATIONAL ECONOMY (excluding natural persons conducting economic activity) BY SELECTED LEGAL FORMS AND NACE SECTIONS AND DIVISIONS IN 2009 – 2010 (cont.)

As of 31 XII

WYSZCZEGÓLNIENIE SPECIFICATION a – 2009 b – 2010 c – 2009 = 100	Ogółem Grand total	W tym Of which							stowarzy- szenia i organi- zacje spo- leczne associa- tions and social organiza- tions
		przedsię- biorstwa pań- stwowe state owned enterpri- ses	spółki companies				spółdziel- nie co- ope- ratives	fundacje founda- tions	
			razem total	handlowe commer- cial	cywilne civil law partners- hips	pozostałe others			
Przemysł (cd.) Industry (cont.)									
Przetwórstwo przemysłowe (dok.) Manufacturing (cont.)									
produkcja pojazdów samochodowych, przyczep i naczep ^Δ a	116	-	114	93	21	-	1	-	-
manufacture of motor vehicles, trailers b	112	-	110	88	22	-	1	-	-
and semi-trailers c	96,6	-	96,5	94,6	104,8	-	100,0	-	-
produkcja pozostałego sprzętu transportowe- go..... a	44	-	43	35	8	-	-	-	-
manufacture of other b	43	-	42	34	8	-	-	-	-
transport equipment c	97,7	-	97,7	97,1	100,0	-	-	-	-
produkcja mebli..... a	329	-	318	159	159	-	10	-	-
manufacture of furniture b	330	-	320	161	159	-	10	-	-
c	100,3	-	100,6	101,3	100,0	-	100,0	-	-
pozostała produkcja wyrobów..... a	344	-	333	161	172	-	8	-	-
other manufacturing b	355	-	344	167	177	-	8	-	-
c	103,2	-	103,3	103,7	102,9	-	100,0	-	-
naprawa, konserwacja i instalowanie maszyn i urządzeń..... a	440	-	432	252	180	-	4	-	-
repair and installation of b	455	-	447	264	183	-	4	-	-
machinery and c	103,4	-	103,5	104,8	101,7	-	100,0	-	-
equipment									
Wytwarzanie i zaopatry- wanie w energię elek- tryczną, gaz, parę wod- ną i gorącą wodę ^Δ a	183	-	183	147	36	-	-	-	-
Electricity, gas, steam and b	209	-	209	172	37	-	-	-	-
air conditioning supply c	114,2	-	114,2	117,0	102,8	-	-	-	-
Dostawa wody; gospoda- rowanie ściekami i od- padami; rekultywacja ^Δ a	406	-	355	292	48	15	-	-	-
Water supply; sewerage, b	411	-	361	299	48	14	-	-	-
waste management and c	101,2	-	101,7	102,4	100,0	93,3	-	-	-
remediation activities									
pobór, uzdatnianie i dostarczanie wody..... a	92	-	59	53	-	6	-	-	-
water collection, treat- b	94	-	60	54	-	6	-	-	-
ment and supply c	102,2	-	101,7	101,9	-	100,0	-	-	-
odprowadzanie i oczyszczanie ścieków ... a	32	-	29	12	8	9	-	-	-
sewerage b	30	-	27	11	8	8	-	-	-
c	93,8	-	93,1	91,7	100,0	88,9	-	-	-
gospodarka odpadami; odzysk surowców ^Δ a	274	-	259	220	39	-	-	-	-
waste collection, treat- b	278	-	265	226	39	-	-	-	-
ment and disposal activ- c	101,5	-	102,3	102,7	100,0	-	-	-	-
ities; materials recovery									
rekultywacja ^Δ a	8	-	8	7	1	-	-	-	-
remediation activities ^Δ b	9	-	9	8	1	-	-	-	-
c	112,5	-	112,5	114,3	100,0	-	-	-	-

TABL. 7. **PODMIOTY GOSPODARKI NARODOWEJ (bez osób fizycznych prowadzących działalność gospodarczą) WEDŁUG WYBRANYCH FORM PRAWNYCH ORAZ SEKCJI I DZIAŁÓW PKD W LATACH 2009 – 2010 (cd.)**

Stan w dniu 31 XII

ENTITIES OF THE NATIONAL ECONOMY (excluding natural persons conducting economic activity) BY SELECTED LEGAL FORMS AND NACE SECTIONS AND DIVISIONS IN 2009 – 2010 (cont.)

As of 31 XII

WYSZCZEGÓLNIENIE SPECIFICATION a – 2009 b – 2010 c – 2009 = 100	Ogółem Grand total	W tym Of which							stowarzy- szenia i organi- zacje spo- leczne associa- tions and social organiza- tions
		przedsię- biorstwa pań- stwowe state owned enterpri- ses	spółki companies				spółdziel- nie co- ope- ratives	fundacje founda- tions	
			razem total	handlowe commer- cial	cywilne civil law partners- hips	pozostałe others			
Budownictwo..... a	5503	4	5274	3013	2241	20	196	-	-
Construction b	5742	4	5513	3240	2250	23	194	-	-
c	104,3	100,0	104,5	107,5	100,4	115,0	99,0	-	-
Budowa budynków ^Δ a	2673	4	2502	1772	730	-	158	-	-
Construction of buildings b	2838	4	2669	1932	737	-	154	-	-
c	106,2	100,0	106,7	109,0	101,0	-	97,5	-	-
Budowa obiektów inżynie- rii lądowej i wodnej ^Δ a	1130	-	1090	580	490	20	30	-	-
Civil engineering b	1154	-	1113	599	493	21	30	-	-
c	102,1	-	102,1	103,3	100,6	105,0	100,0	-	-
Roboty budowlane spe- cjalistyczne..... a	1700	-	1682	661	1021	-	8	-	-
Specialized construction b	1750	-	1731	709	1020	2	10	-	-
activities c	102,9	-	102,9	107,3	99,9	x	125,0	-	-
Handel; naprawa pojaz- dów samochodowych^Δ .. a	16934	3	16710	6852	9858	-	184	-	1
Trade; repair of motor b	17296	3	17071	7131	9940	-	180	-	1
vehicles^Δ c	102,1	100,0	102,2	104,1	100,8	-	97,8	-	100,0
w tym: of which:									
Handel hurtowy ^Δ a	7562	1	7467	4386	3081	-	65	-	1
Wholesale trade ^Δ b	7759	1	7661	4557	3104	-	65	-	1
c	102,6	100,0	102,6	103,9	100,8	-	100,0	-	100,0
Handel detaliczny ^Δ a	7812	1	7688	1936	5752	-	116	-	-
Retail trade ^Δ b	7931	1	7809	2017	5792	-	112	-	-
c	101,5	100,0	101,6	104,2	100,7	-	96,6	-	-
Transport i gospodarka magazynowa..... a	1632	1	1588	720	868	-	9	-	2
Transportation and b	1659	1	1613	751	862	-	9	-	2
storage c	101,7	100,0	101,6	104,3	99,3	-	100,0	-	100,0
w tym: of which:									
Transport lądowy i rurociągowy ^Δ a	1304	1	1290	542	748	-	8	-	-
Land and pipeline trans- b	1323	1	1309	563	746	-	8	-	-
port ^Δ c	101,5	100,0	101,5	103,9	99,7	-	100,0	-	-
Transport wodny..... a	39	-	38	6	32	-	-	-	-
Water transport b	33	-	32	3	29	-	-	-	-
c	84,6	-	84,2	50,0	90,6	-	-	-	-
Działalność pocztowa i kurierska..... a	15	-	15	7	8	-	-	-	-
Postal and courier activi- b	20	-	20	12	8	-	-	-	-
ties c	133,3	-	133,3	171,4	100,0	-	-	-	-
Zakwaterowanie i ga- stronomia^Δ..... a	2200	-	2128	743	1385	-	8	-	-
Accommodation b	2322	-	2254	829	1425	-	8	-	-
and catering^Δ c	105,6	-	105,9	111,6	102,9	-	100,0	-	-
Zakwaterowanie..... a	589	-	524	368	156	-	2	-	-
Accommodation b	621	-	559	395	164	-	2	-	-
c	105,4	-	106,7	107,3	105,1	-	100,0	-	-
Gastronomia ^Δ a	1611	-	1604	375	1229	-	6	-	-
Catering ^Δ b	1701	-	1695	434	1261	-	6	-	-
c	105,6	-	105,7	115,7	102,6	-	100,0	-	-

TABL. 7. **PODMIOTY GOSPODARKI NARODOWEJ (bez osób fizycznych prowadzących działalność gospodarczą) WEDŁUG WYBRANYCH FORM PRAWNYCH ORAZ SEKCJI I DZIAŁÓW PKD W LATACH 2009 – 2010 (cd.)**

Stan w dniu 31 XII

ENTITIES OF THE NATIONAL ECONOMY (excluding natural persons conducting economic activity) BY SELECTED LEGAL FORMS AND NACE SECTIONS AND DIVISIONS IN 2009 – 2010 (cont.)

As of 31 XII

WYSZCZEGÓLNIENIE SPECIFICATION a – 2009 b – 2010 c – 2009 = 100	Ogółem Grand total	przedsiębiorstwa państwowe state owned enterprises	W tym Of which						stowarzyszenia i organizacje społeczne associations and social organizations
			spółki companies				spółdzielnie co-operatives	fundacje foundations	
			razem total	handlowe commercial	cywilne civil law partnerships	pozostałe others			
Informacja i komunikacja									
..... a	1626	-	1603	1054	549	-	7	-	1
Information and communication									
b	1883	-	1856	1305	551	-	8	-	1
c	115,8	-	115,8	123,8	100,4	-	114,3	-	100,0
w tym: of which:									
Działalność wydawnicza a	373	-	367	226	141	-	2	-	1
Publishing activities b	391	-	385	243	142	-	2	-	1
c	104,8	-	104,9	107,5	100,7	-	100,0	-	100,0
Telekomunikacja a	136	-	135	91	44	-	1	-	-
Telecommunications b	145	-	143	101	42	-	2	-	-
c	106,6	-	105,9	111,0	95,5	-	200,0	-	-
Działalność związana z oprogramowaniem i doradztwo w zakresie informatyki ^Δ a	716	-	706	475	231	-	3	-	-
Computer programming and consultancy activities ^Δ b	816	-	803	569	234	-	3	-	-
c	114,0	-	113,7	119,8	101,3	-	100,0	-	-
Działalność usługowa w zakresie informacji a	253	-	250	170	80	-	1	-	-
Information service activities b	373	-	370	287	83	-	1	-	-
c	147,4	-	148,0	168,8	103,8	-	100,0	-	-
Działalność finansowa i ubezpieczeniowa a	1168	-	1058	692	366	-	35	-	63
Financial and insurance activities b	1254	-	1137	761	376	-	35	-	65
c	107,4	-	107,5	110,0	102,7	-	100,0	-	103,2
w tym: of which:									
Finansowa działalność usługowa ^Δ a	634	-	528	405	123	-	35	-	63
Financial service activities ^Δ b	693	-	580	445	135	-	35	-	65
c	109,3	-	109,9	109,9	109,8	-	100,0	-	103,2
Działalność wspomagająca usługi finansowe oraz ubezpieczenia i fundusze emerytalne a	529	-	526	283	243	-	-	-	-
Activities auxiliary to financial services and insurance activities b	554	-	551	310	241	-	-	-	-
c	104,7	-	104,8	109,5	99,2	-	-	-	-
Obsługa rynku nieruchomości^Δ a	29982	-	1538	1151	387	-	509	-	3
Real estate activities b	31529	-	1635	1228	407	-	510	-	3
c	105,2	-	106,3	106,7	105,2	-	100,2	-	100,0

TABL. 7. **PODMIOTY GOSPODARKI NARODOWEJ (bez osób fizycznych prowadzących działalność gospodarczą) WEDŁUG WYBRANYCH FORM PRAWNYCH ORAZ SEKCJI I DZIAŁÓW PKD W LATACH 2009 – 2010 (cd.)**

Stan w dniu 31 XII

ENTITIES OF THE NATIONAL ECONOMY (excluding natural persons conducting economic activity) BY SELECTED LEGAL FORMS AND NACE SECTIONS AND DIVISIONS IN 2009 – 2010 (cont.)

As of 31 XII

WYSZCZEGÓLNIENIE SPECIFICATION a – 2009 b – 2010 c – 2009 = 100	Ogółem Grand total	przedsiębiorstwa państwowe state owned enterprises	W tym Of which						stowarzyszenia i organizacje społeczne associations and social organizations	
			spółki companies				spółdzielnie co-operatives	fundacje foundations		
			razem total	handlowe commercial	cywilne civil law partnerships	pozostałe others				
Działalność profesjonalna, naukowa i techniczna	a	4598	-	4450	2267	2183	-	36	3	1
Professional, scientific and technical activities	b	4814	-	4666	2458	2208	-	36	4	1
	c	104,7	-	104,9	108,4	101,2	-	100,0	133,3	100,0
w tym: of which:			-				-			
Działalność prawnicza, rachunkowo-księgowo i doradztwo podatkowe ..	a	1238	-	1185	521	664	-	9	-	-
Legal and accounting services	b	1299	-	1249	580	669	-	9	-	-
	c	104,9	-	105,4	111,3	100,8	-	100,0	-	-
Działalność w zakresie architektury i inżynierii; badania i analizy techniczne	a	1162	-	1130	637	493	-	14	-	-
Architectural and engineering activities; technical testing and analysis	b	1191	-	1158	664	494	-	14	-	-
	c	102,5	-	102,5	104,2	100,2	-	100,0	-	-
Reklama, badanie rynku i opinii publicznej	a	755	-	739	287	452	-	-	-	-
Advertising and market research	b	787	-	770	310	460	-	-	-	-
	c	104,2	-	104,2	108,0	101,8	-	-	-	-
Administrowanie i działalność wspierająca^A	a	1369	-	1252	737	510	5	19	-	5
Administrative and support service activities	b	1406	-	1362	831	526	5	21	-	5
	c	102,7	-	108,8	112,8	103,1	100,0	110,5	-	100,0
w tym: of which:			-							
Wynajem i dzierżawa	a	219	-	214	92	122	-	2	-	2
Rental and leasing activities	b	241	-	236	106	130	-	2	-	2
	c	110,1	-	110,3	115,2	106,6	-	100,0	-	100,0
Działalność związana z turystyką ^A	a	303	-	290	171	119	-	3	-	3
Tourism activities ^A	b	309	-	298	178	120	-	3	-	3
	c	102,0	-	102,8	104,1	100,8	-	100,0	-	100,0
Utrzymanie porządku w budynkach i zagospodarowanie zieleni ^A	a	324	-	243	106	132	5	6	-	-
Services to buildings and landscape activities	b	265	-	255	110	140	5	8	-	-
	c	81,8	-	104,9	103,8	106,1	100,0	133,3	-	-

TABL. 7. **PODMIOTY GOSPODARKI NARODOWEJ (bez osób fizycznych prowadzących działalność gospodarczą) WEDŁUG WYBRANYCH FORM PRAWNYCH ORAZ SEKCJI I DZIAŁÓW PKD W LATACH 2009 – 2010 (dok.)**

Stan w dniu 31 XII

ENTITIES OF THE NATIONAL ECONOMY (excluding natural persons conducting economic activity) BY SELECTED LEGAL FORMS AND NACE SECTIONS AND DIVISIONS IN 2009 – 2010 (cont.)

As of 31 XII

WYSZCZEGÓLNIENIE SPECIFICATION a – 2009 b – 2010 c – 2009 = 100	Ogółem Grand total	W tym Of which							stowarzy- szenia i organi- zacje spo- leczne associa- tions and social organiza- tions
		przedsię- biorstwa pań- stwowe state owned enterpri- ses	spółki companies				spółdziel- nie co- -ope- ratives	fundacje founda- tions	
			razem total	handlowe commer- cial	cywilne civil law partners- hips	pozostałe others			
Administracja publiczna i obrona narodowa; obowiązkowe zabez- pieczenia społeczne a	1492	-	1	1	-	-	-	-	719
Public administration b	1504	-	3	3	-	-	-	-	726
and defence; compul- sory social security c	100,8	-	300,0	300,0	-	-	-	-	101,0
Edukacja a	3610	-	452	156	296	-	2	2	104
Education b	3671	-	490	180	310	-	2	2	103
c	101,7	-	108,4	115,4	104,7	-	100,0	100,0	99,0
Ochrona zdrowotna i pomoc społeczna..... a	1445	-	869	393	476	-	5	-	4
Human health and so- cial b	1507	-	944	442	502	-	6	-	4
work activities c	104,3	-	108,6	112,5	105,5	-	120,0	-	100,0
Działalność związana z kulturą, rozrywką i rekreacją a	2939	-	494	202	292	-	1	7	2053
Arts, entertainment and recreation b	3079	-	529	230	299	-	1	6	2155
c	104,8	-	107,1	113,9	102,4	-	100,0	85,7	105,0
w tym działalność spor- towa, rozrywkowa i re- kreacyjna	2390	-	296	137	159	-	-	5	2048
<i>of which sports activities</i> b	2514	-	322	156	166	-	-	4	2149
<i>and amusement and recreation activities</i> c	105,2	-	108,8	113,9	104,4	-	-	80,0	104,9
Pozostała działalność usługowa a	8534	-	598	123	475	-	5	861	3718
Other service activities b	9541	-	625	139	486	-	5	989	3993
c	111,8	-	104,5	113,0	102,3	-	100,0	114,9	107,4

TABL. 8. SPÓŁKI HANDLOWE WEDŁUG FORM PRAWNYCH I SEKCJI PKD W LATACH 2009 - 2010

Stan w dniu 31 XII

COMMERCIAL COMPANIES BY LEGAL FORMS AND NACE SECTIONS IN 2009 – 2010

As of 31 XII

WYSZCZEGÓLNIENIE SPECIFICATION a – 2009 b – 2010 c – 2009 = 100	Ogółem Grand total	Spółki kapitałowe Capital companies			Spółki osobowe Personal companies				
		razem total	akcyjne joint stock	z o.o. limited liability	razem total	partner- skie pro- fessional	jawne unlimited part- nerships	ko- man- dyto- we limited part- nerships	ko- man- dyto- wo- -akcyj- ne joint stock- -limited part- nerships
OGÓŁEM a	23188	20397	675	19722	2791	116	2201	397	77
TOTAL b	24782	21714	693	21021	3068	126	2303	509	130
..... c	106,9	106,5	102,7	106,6	109,9	108,6	104,6	128,2	168,8
w tym: of which:									
Rolnictwo, leśnictwo, łowiectwo i rybactwo..... a	492	477	4	473	15	-	12	3	-
<i>Agriculture, forestry and fishing</i> b	531	514	5	509	17	-	13	3	1
..... c	107,9	107,8	125,0	107,6	113,3	-	108,3	100,0	x
Przemysł..... a	4592	4221	216	4005	371	-	332	36	3
<i>Industry</i> b	4723	4334	215	4119	389	-	336	47	6
..... c	102,9	102,7	99,5	102,8	104,9	-	101,2	130,6	200,0
górnictwo i wydobywanie..... a	211	199	21	178	12	-	10	1	1
<i>mining and quarrying</i> b	228	213	19	194	15	-	11	2	2
..... c	108,1	107,0	90,5	109,0	125,0	-	110,0	200,0	200,0
przetwórstwo przemysłowe..... a	3942	3601	171	3430	341	-	311	28	2
<i>manufacturing</i> b	4024	3669	171	3498	355	-	313	38	4
..... c	102,1	101,9	100,0	102,0	104,1	-	100,6	135,7	200,0
wytwarzanie i zaopatrywanie w energię elektryczną, gaz, parę wodną i gorącą wodę ^Δ a	147	139	12	127	8	-	5	3	-
<i>electricity, gas, steam and air conditioning supply</i> b	172	164	13	151	8	-	6	2	-
..... c	117,0	118,0	108,3	118,9	100,0	-	120,0	66,7	-
dostawa wody; gospodarowa- nie ściekami i odpadami; re- kultywacja ^Δ a	292	282	12	270	10	-	6	4	-
<i>water supply; sewerage, waste management and remedia- tion activities</i> b	299	288	12	276	11	-	6	5	-
..... c	102,4	102,1	100,0	102,2	110,0	-	100,0	125,0	-
Budownictwo..... a	3013	2706	60	2646	307	-	176	83	48
<i>Construction</i> b	3240	2861	64	2797	379	-	187	112	80
..... c	107,5	105,7	106,7	105,7	123,5	-	106,3	134,9	166,7
Handel; naprawa pojazdów samochodowych ^Δ a	6852	5751	111	5640	1101	1	1034	60	6
<i>Trade; repair of motor vehicles^Δ</i> b	7131	5992	111	5881	1139	1	1046	80	12
..... c	104,1	104,2	100,0	104,3	103,5	100,0	101,2	133,3	200,0
Transport i gospodarka magazynowa..... a	720	630	15	615	90	-	83	6	1
<i>Transportation and storage</i> b	751	656	14	642	95	-	86	7	2
..... c	104,3	104,1	93,3	104,4	105,6	-	103,6	116,7	200,0
Zakwaterowanie i gastronomia ^Δ a	743	653	8	645	90	-	75	15	-
<i>Accommodation and catering^Δ</i> b	829	715	9	706	114	-	93	21	-
..... c	111,6	109,5	112,5	109,5	126,7	-	124,0	140,0	-
Informacja i komunikacja..... a	1054	972	49	923	82	-	63	18	1
<i>Information and communication</i> b	1305	1194	54	1140	111	-	86	24	1
..... c	123,8	122,8	110,2	123,5	135,4	-	136,5	133,3	100,0

TABL. 8. SPÓŁKI HANDLOWE WEDŁUG FORM PRAWNYCH I SEKCJI PKD W LATACH 2009 – 2010 (dok.)

Stan w dniu 31 XII

COMMERCIAL COMPANIES BY LEGAL FORMS AND NACE SECTIONS IN 2009 – 2010 (cont.)

As of 31 XII

WYSZCZEGÓLNIENIE SPECIFICATION a – 2009 b – 2010 c – 2009 = 100	Ogółem Grand total	Spółki kapitałowe Capital companies			Spółki osobowe Personal companies				
		razem total	akcyjne joint stock	z o.o. limited liability	razem total	partner- skie pro- fessional	jawne unlimited part- nerships	ko- man- dyto- we limited partner- ships	ko- man- dyto- wo- -akcyj- ne joint stock- -limited partner- ships
Działalność finansowa i ubezpie- czeniowa..... a	692	602	85	517	90	-	76	12	2
<i>Financial and insurance</i> b	761	662	86	576	99	-	78	19	2
<i>activities</i> c	110,0	110,0	101,2	111,4	110,0	-	102,6	158,3	100,0
Obsługa rynku nieruchomości ^Δ a	1151	1042	24	1018	109	-	59	40	10
<i>Real estate activities</i> b	1228	1102	28	1074	126	-	66	45	15
c	106,7	105,8	116,7	105,5	115,6	-	111,9	112,5	150,0
Działalność profesjonalna, naukowa i techniczna..... a	2267	1931	49	1882	336	70	154	106	6
<i>Professional, scientific and</i> b	2458	2085	54	2031	373	79	165	124	5
<i>technical activities</i> c	108,4	108,0	110,2	107,9	111,0	112,9	107,1	117,0	83,3
Administrowanie i działalność wspierająca ^Δ a	737	669	19	650	68	-	56	12	-
<i>Administrative and support</i> b	831	756	18	738	75	-	58	12	5
<i>service activities</i> c	112,8	113,0	94,7	113,5	110,3	-	103,6	100,0	x
Administracja publiczna i obrona narodowa; obowiązkowe za- bezpieczenia społeczne..... a	1	1	1	-	-	-	-	-	-
<i>Public administration and</i> b	3	3	1	2	-	-	-	-	-
<i>defence; compulsory social</i> c	300,0	300,0	100,0	x	-	-	-	-	-
<i>security</i>									
Edukacja..... a	156	140	3	137	16	-	15	1	-
<i>Education</i> b	180	163	2	161	17	-	14	3	-
c	115,4	116,4	66,7	117,5	106,3	-	93,3	300,0	-
Opieka zdrowotna i pomoc społeczna..... a	393	308	13	295	85	45	39	1	-
<i>Human health and social work</i> b	442	344	13	331	98	46	45	6	1
<i>activities</i> c	112,5	111,7	100,0	112,2	115,3	102,2	115,4	600,0	x
Działalność związana z kulturą, rozrywką i rekreacją..... a	202	192	15	177	10	-	9	1	-
<i>Arts, entertainment and recrea-</i> b	230	218	16	202	12	-	11	1	-
<i>tion</i> c	113,9	113,5	106,7	114,1	120,0	-	122,2	100,0	-
Pozostała działalność usługowa a	123	102	3	99	21	-	18	3	-
<i>Other service activities</i> b	139	115	3	112	24	-	19	5	-
c	113,0	112,7	100,0	113,1	114,3	-	105,6	166,7	-

TABL. 9. SPÓŁKI HANDLOWE WEDŁUG RODZAJU KAPITAŁU¹ I FORM PRAWNYCH W LATACH 2009 - 2010

Stan w dniu 31 XII

COMMERCIAL COMPANIES BY THE TYPE OF CAPITAL¹ AND LEGAL STATUS IN 2009-2010

As of 31 XII

WYSZCZEGÓLNIENIE SPECIFICATION a – 2009 b – 2010 c – 2009 = 100	Ogółem <i>Grand total</i>	Według rodzaju kapitału <i>By the type of capital</i>					
		Skarbu Państwa <i>State Treasury</i>		pań- stwowych osób prawnych <i>state legal persons</i>	samorządu terytorial- nego <i>local self- govern- ment</i>	prywat- nego krajowego <i>private domestic</i>	zagranicz- nego <i>foreign entities</i>
		razem <i>total</i>	w tym jednooso- bowe <i>of which sole share- holder</i>				
OGÓŁEMa	23188	117	47	234	277	19219	6346
TOTALb	24782	110	43	228	283	20701	6521
.....c	106,9	94,0	91,5	97,4	102,2	107,7	102,8
Kapitałowe.....a	20397	117	47	231	276	16459	6249
<i>Capital</i>b	21714	110	43	225	282	17671	6407
.....c	106,5	94,0	91,5	97,4	102,2	107,4	102,5
akcyjne.....a	675	65	24	33	42	588	95
<i>joint stock</i>b	693	60	21	32	43	607	96
.....c	102,7	92,3	87,5	97,0	102,4	103,2	101,1
z ograniczoną odpowiedzialnością.....a	19722	52	23	198	234	15871	6154
<i>limited liability</i>b	21021	50	22	193	239	17064	6311
.....c	106,6	96,2	95,7	97,5	102,1	107,5	102,6
Osobowe.....a	2791	-	-	3	1	2760	97
<i>Personal</i>b	3068	-	-	3	1	3030	114
.....c	109,9	-	-	100,0	100,0	109,8	117,5
partnerskie.....a	116	-	-	-	-	116	-
<i>professional</i>b	126	-	-	-	-	126	-
.....c	108,6	-	-	-	-	108,6	-
jawne.....a	2201	-	-	1	1	2192	28
<i>unlimited partnerships</i>b	2303	-	-	1	1	2294	30
.....c	104,6	-	-	100,0	100,0	104,7	107,1
komandytowe.....a	397	-	-	2	-	376	66
<i>limited partnerships</i>b	509	-	-	2	-	483	78
.....c	128,2	-	-	100,0	-	128,5	118,2
komandytowo-akcyjne.....a	77	-	-	-	-	76	3
<i>limited joint stock partnerships</i>b	130	-	-	-	-	127	6
.....c	168,8	-	-	-	-	167,1	200,0

¹ Sumy danych według rodzaju kapitału nie równają się ich ogólnej liczbie, ponieważ spółki o mieszanym kapitale występują w dwóch lub więcej rubrykach tablicy, zależnie od rodzaju kapitału zaangażowanego w spółce.

¹ *Grand total by types of capital is not sum of totals because one company can occur in more than one column depending on whether the capital is owned by two or more ownerships.*

TABL. 10. SPÓŁKI HANDLOWE WEDŁUG RODZAJU KAPITAŁUI SEKCJI PKD W LATACH 2009 - 2010
Stan w dniu 31 XII
COMMERCIAL COMPANIES BY THE TYPE OF CAPITAL AND NACE SECTIONS IN 2009-2010
As of 31 XII

WYSZCZEGÓLNIENIE SPECIFICATION a – 2009 b – 2010 c – 2009 = 100	Ogółem ¹ Grand total ¹	Według rodzaju kapitału By the type of capital									
		Skarbu Państwa State Treasury		państwowych osób prawnych state legal persons		samorządu terytorialnego local self-government		prywatnego krajowego private domestic		zagranicznego foreign entities	
		razem total	w tym jedno- osobowe of which sole shareholder	razem total	w tym o jednorod- nym rodzaju of which homogenous	razem total	w tym o jednorod- nym rodzaju of which homogenous	razem total	w tym o jednorod- nym rodzaju of which homogenous	razem total	w tym o jednorod- nym rodzaju of which homogenous
OGÓŁEMa	23188	117	47	234	51	277	174	19219	15648	6346	3658
TOTALb	24782	110	43	228	46	283	181	20701	16952	6521	3771
.....c	106,9	94,0	91,5	97,4	90,2	102,2	104,0	107,7	108,3	102,8	103,1
Rolnictwo, leśnictwo, łowiectwo i rybactwo.....a	492	4	2	7	4	2	-	425	305	163	58
Agriculture, forestry and fishing.....b	531	4	2	6	3	2	-	466	341	164	57
.....c	107,9	100,0	100,0	85,7	75,0	100,0	-	109,6	111,8	100,6	98,3
Przemysł.....a	4592	66	22	85	22	118	88	3548	2680	1548	896
Industry.....b	4723	60	21	81	19	115	86	3661	2784	1570	921
.....c	102,9	90,9	95,5	95,3	86,4	97,5	97,7	103,2	103,9	101,4	102,8
górnictwo i wydobywanie.....a	211	9	3	7	3	3	-	176	134	56	27
mining and quarrying.....b	228	8	3	7	3	3	-	191	150	58	29
.....c	108,1	88,9	100,0	100,0	100,0	100,0	-	108,5	111,9	103,6	107,4
przetwórstwo przemysłowe.....a	3942	51	17	70	16	14	8	3072	2328	1401	820
manufacturing.....b	4024	46	17	67	14	12	7	3144	2395	1411	834
.....c	102,1	90,2	100,0	95,7	87,5	85,7	87,5	102,3	102,9	100,7	101,7
wytwarzanie i zaopatrywanie w energię elektryczną, gaz, parę wodną i gorącą wodę ^Δa	147	5	1	6	3	17	11	108	67	42	22
electricity, gas, steam and air conditioning supply.....b	172	5	-	5	2	17	10	126	79	52	32
.....c	117,0	100,0	x	83,3	66,7	100,0	90,9	116,7	117,9	123,8	145,5
dostawa wody; gospodarowanie ściekami i odpadami; rekultywacja ^Δa	292	1	1	2	-	84	69	192	151	49	27
water supply; sewerage, waste management and remediation.....b	299	1	1	2	-	83	69	200	160	49	26
.....c	102,4	100,0	100,0	100,0	-	98,8	100,0	104,2	106,0	100,0	96,3

1 Sumy danych według rodzaju kapitału nie równają się ich ogólnej liczbie, ponieważ spółki o mieszanym kapitale występują w dwóch lub więcej rubrykach tablicy, zależnie od rodzajów kapitału zaangażowanego w spółce.

1 Grand total by the type of capital is not sum of totals because one company can occur in more than one column depending on whether the capital is owned by two or more ownerships.

TABL. 10. SPÓŁKI HANDLOWE WEDŁUG RODZAJU KAPITAŁU I SEKCJI PKD W LATACH 2009 - 2010 (cd.)
Stan w dniu 31 XII
COMMERCIAL COMPANIES BY THE TYPE OF CAPITAL AND NACE SECTIONS IN 2009-2010 (cont.)
As of 31 XII

WYSZCZEGÓLNIENIE SPECIFICATION a – 2009 b – 2010 c – 2009 = 100	Ogółem ¹ Grand total ¹	Według rodzaju kapitału By the type of capital									
		Skarbu Państwa State Treasury		państwowych osób prawnych state legal persons		samorządu terytorialnego local self-government		prywatnego krajowego private domestic		zagranicznego foreign entities	
		razem total	w tym jedno- osobowe of which sole shareholder	razem total	w tym o jednorod- nym rodzaju of which homogenous	razem total	w tym o jednorod- nym rodzaju of which homogenous	razem total	w tym o jednorod- nym rodzaju of which homogenous	razem total	w tym o jednorod- nym rodzaju of which homogenous
Budownictwoa	3013	4	-	42	7	24	12	2685	2171	685	307
Construction b	3240	5	-	41	7	20	11	2900	2367	698	321
c	107,5	125,0	-	97,6	100,0	83,3	91,7	108,0	109,0	101,9	104,6
Handel; naprawa pojazdów samochodowych ^Δa	6852	6	3	28	2	6	-	5520	4603	2091	1324
Trade; repair of motor vehicles ^Δ b	7131	5	1	28	1	7	1	5782	4821	2127	1342
c	104,1	83,3	33,3	100,0	50,0	116,7	x	104,7	104,7	101,7	101,4
Transport i gospodarka magazynowa.....a	720	9	7	7	2	13	7	561	454	230	141
Transportation and storage b	751	8	6	6	2	14	8	591	475	239	142
c	104,3	88,9	85,7	85,7	100,0	107,7	114,3	105,3	104,6	103,9	100,7
Zakwaterowanie i gastronomia ^Δa	743	1	-	5	2	5	2	592	441	278	147
Accommodation and catering ^Δ b	829	1	-	4	2	4	1	670	514	286	156
c	111,6	100,0	-	80,0	100,0	80,0	50,0	113,2	116,6	102,9	106,1
Informacja i komunikacjaa	1054	2	1	3	1	8	2	943	783	198	106
Information and communication b	1305	2	1	4	1	8	3	1188	996	221	110
c	123,8	100,0	100,0	133,3	100,0	100,0	150,0	126,0	127,2	111,6	103,8
Działalność finansowa i ubezpiecze- niowa.....a	692	4	-	6	-	6	2	659	597	54	29
Financial and insurance b	761	3	-	7	1	6	2	724	657	58	32
activities c	110,0	75,0	-	116,7	x	100,0	100,0	109,9	110,1	107,4	110,3
Obsługa rynku nieruchomości ^Δa	1151	7	3	10	2	40	26	906	709	352	213
Real estate activities b	1228	7	3	9	1	43	27	977	771	359	219
c	106,7	100,0	100,0	90,0	50,0	107,5	103,8	107,8	108,7	102,0	102,8
Działalność profesjonalna, naukowa i techniczna.....a	2267	6	3	22	5	12	5	2008	1744	409	240
Professional, scientific and b	2458	6	3	23	5	12	5	2189	1900	430	250
technical activities c	108,4	100,0	100,0	104,5	100,0	100,0	100,0	109,0	108,9	105,1	104,2

1 Sumy danych według rodzaju kapitału nie równają się ich ogólnej liczbie, ponieważ spółki o mieszanym kapitale występują w dwóch lub więcej rubrykach tablicy, zależnie od rodzajów kapitału zaangażowanego w spółce.

1 Grand total by the type of capital is not sum of totals because one company can occur in more than one column depending on whether the capital is owned by two or more ownerships.

TABL. 10. **SPÓŁKI HANDLOWE WEDŁUG RODZAJU KAPITAŁU I SEKCJI PKD W LATACH 2009 - 2010 (dok.)**
Stan w dniu 31 XII
COMMERCIAL COMPANIES BY THE TYPE OF CAPITAL AND NACE SECTIONS IN 2009-2010 (cont.)
As of 31 XII

WYSZCZEGÓLNIENIE SPECIFICATION a – 2009 b – 2010 c – 2009 = 100	Ogółem ¹ Grand total ¹	Według rodzaju kapitału By the type of capital									
		Skarbu Państwa State Treasury		państwowych osób prawnych state legal persons		samorządu terytorialnego local self-government		prywatnego krajowego private domestic		zagranicznego foreign entities	
		razem total	w tym jedno- osobowe of which sole shareholder	razem total	w tym o jednorod- nym rodzaju of which homogenous	razem total	w tym o jednorod- nym rodzaju of which homogenous	razem total	w tym o jednorod- nym rodzaju of which homogenous	razem total	w tym o jednorod- nym rodzaju of which homogenous
Administrowanie i działalność wspierająca ^a	737	1	-	5	1	3	1	611	518	192	124
<i>Administrative and support service activities</i>	831	1	-	5	1	3	1	689	588	212	139
	112,8	100,0	-	100,0	100,0	100,0	100,0	112,8	113,5	110,4	112,1
Administracja publiczna i obrona narodowa; obowiązkowe zabez- pieczenia społeczne..... ^a	1	1	-	-	-	-	-	1	-	-	-
<i>Public administration and defen- ce; compulsory social security</i>	3	2	-	-	-	1	-	3	1	-	-
	300,0	200,0	-	-	-	x	-	300,0	x	-	-
Edukacja	156	-	-	4	1	2	-	135	108	37	20
<i>Education</i>	180	-	-	4	1	2	-	157	124	41	22
	115,4	-	-	100,0	100,0	100,0	-	116,3	114,8	110,8	110,0
Opieka zdrowotna i pomoc społeczna..... ^a	393	6	6	5	2	19	15	354	321	32	15
<i>Human health and social work activities</i>	442	6	6	5	2	23	18	397	360	36	18
	112,5	100,0	100,0	100,0	100,0	121,1	120,0	112,1	112,1	112,5	120,0
Działalność związana z kulturą, roz- rywką i rekreacją..... ^a	202	-	-	2	-	18	14	168	131	44	19
<i>Arts, entertainment and recreation</i>	230	-	-	2	-	22	18	189	155	45	22
	113,9	-	-	100,0	-	122,2	128,6	112,5	118,3	102,3	115,8
Pozostała działalność usługowa	123	-	-	3	-	1	-	103	83	33	19
<i>Other service activities</i>	139	-	-	3	-	1	-	118	98	35	20
	113,0	-	-	100,0	-	100,0	-	114,6	118,1	106,1	105,3

1 Sumy danych według rodzaju kapitału nie równają się ich ogólnej liczbie, ponieważ spółki o mieszanym kapitale występują w dwóch lub więcej rubrykach tablicy, zależnie od rodzajów kapitału zaangażowanego w spółce.

1 Grand total by the type of capital is not sum of totals because one company can occur in more than one column depending on whether the capital is owned by two or more ownerships.

TABL. 11. **PODMIOTY GOSPODARKI NARODOWEJ NOWO ZAREJESTROWANE I WYREJESTROWANE WEDŁUG WYBRANYCH FORM PRAWNYCH W LATACH 2009 – 2010**
ENTITIES OF THE NATIONAL ECONOMY NEWLY REGISTERED AND REMOVED BY SELECTED LEGAL FORMS IN 2009 - 2010

FORMY PRAWNE LEGAL FORMS	Nowo zarejestrowane Newly registered		Wyrejestrowane Removed		Wskaźnik netto Net indicator	
	2009	2010	2009	2010	2009	2010
OGÓŁEM TOTAL	29410	33382	29023	19160	387	14222
w tym: <i>of which:</i>						
Przedsiębiorstwa państwowe	-	-	2	-	-2	-
<i>State owned enterprises</i>						
Spółki	2301	2701	1666	840	635	1861
<i>Companies</i>						
w tym: <i>of which:</i>						
handlowe	1357	1857	251	298	1106	1559
<i>commercial</i>						
w tym: <i>of which:</i>						
akcyjne	22	23	12	20	10	3
<i>joint stock</i>						
z o.o	1116	1517	174	204	942	1313
<i>limited liability</i>						
cywilne	944	841	1414	540	-470	301
<i>civil law partnerships</i>						
Spółdzielnie	6	12	18	19	-12	-7
<i>Co-operatives</i>						
Osoby fizyczne prowadzące działalność gospodarczą	25127	27864	26983	17997	-1856	9867
<i>Natural persons conducting economic activity</i>						

TABL. 12. **PODMIOTY GOSPODARKI NARODOWEJ NOWO ZAREJESTROWANE I WYREJESTROWANE W UKŁADZIE PODREGIONÓW I POWIATÓW W LATACH 2009 – 2010**
ENTITIES OF THE NATIONAL ECONOMY NEWLY REGISTERED AND REMOVED BY SUBREGIONS AND POWIATS IN 2009 - 2010

WYSZCZEGÓLNIENIE SPECIFICATION	Nowo zarejestrowane Newly registered		Wyrejestrowane Removed		Wskaźnik netto Net indicator	
	2009	2010	2009	2010	2009	2010
WOJEWÓDZTWO VOIVODSHIP	29410	33382	29023	19160	387	14222
Podregion jeleniogórski Subregion	6061	6662	4904	4149	1157	2513
Powiaty: <i>Powiats:</i>						
bolesławiecki	886	980	671	565	215	415
jaworski	579	522	432	331	147	191
jeleniogórski	883	891	745	652	138	239
kamiennogórski	418	547	332	249	86	298
lubański	540	582	461	405	79	177
lwówecki	428	453	330	266	98	187
zgorzelecki	769	942	750	585	19	357
złotoryjski	432	485	285	255	147	230
Miasto na prawach powiatu <i>City with powiat status</i>						
Jelenia Góra	1126	1260	898	841	228	419

TABL. 12. **PODMIOTY GOSPODARKI NARODOWEJ NOWO ZAREJESTROWANE I WYREJESTROWANE W UKŁADZIE
 PODREGIONÓW I POWIATÓW W LATACH 2009 – 2010 (dok.)**
 ENTITIES OF THE NATIONAL ECONOMY NEWLY REGISTERED AND REMOVED BY SUBREGIONS AND POWIATS
 IN 2009 - 2010 (cont.)

WYSZCZEGÓLNIENIE SPECIFICATION	Nowo zarejestrowane Newly registered		Wyrejestrowane Removed		Wskaźnik netto Net indicator	
	2009	2010	2009	2010	2009	2010
Podregion legnicko-głogowski.....	4085	4182	3387	2637	698	1545
Subregion						
Powiaty:						
Powiats:						
głogowski.....	765	836	755	531	10	305
górowski.....	358	278	229	216	129	62
legnicki.....	468	489	384	288	84	201
lubiński.....	814	882	699	529	115	353
połkowicki.....	459	430	313	272	146	158
Miasto na prawach powiatu City with powiat status						
Legnica.....	1221	1267	1007	801	214	466
Podregion wałbrzyski.....	6039	7511	11219	4178	-5180	3333
Subregion						
Powiaty:						
Powiats:						
dzierżoniowski.....	994	1496	2248	623	-1254	873
kłodzki.....	1395	1786	3453	1047	-2058	739
świdnicki.....	1477	1743	2096	1030	-619	713
wałbrzyski.....	1617	1773	2545	1025	-928	748
ząbkowicki.....	556	713	877	453	-321	260
Podregion wrocławski.....	5086	5952	3756	3154	1330	2798
Subregion						
Powiaty:						
Powiats:						
milicki.....	319	394	306	231	13	163
oleśnicki.....	927	1041	716	603	211	438
oławski.....	640	717	601	423	39	294
strzeliński.....	353	399	247	233	106	166
średzki.....	397	529	267	287	130	242
trzebnicki.....	824	947	560	474	264	473
wołowski.....	374	460	266	255	108	205
wrocławski.....	1252	1465	793	648	459	817
Podregion Wrocław (miasto na prawach powiatu).....	8139	9075	5757	5042	2382	4033
Subregion (city with powiat status)						

TABL. 13. **PODMIOTY GOSPODARKI NARODOWEJ NOWO ZAREJESTROWANE WEDŁUG WYBRANYCH FORM PRAWNYCH I SEKCJI PKD W LATACH 2009 – 2010**
ENTITIES OF THE NATIONAL ECONOMY NEWLY REGISTERED BY SELECTED LEGAL FORMS AND NACE SECTIONS IN 2009 - 2010

WYSZCZEGÓLNIENIE SPECIFICATION a - 2009 b - 2010 c - 2009 = 2010	Ogółem Grand total	W tym Of which							osoby fizyczne prowadzące działalność gospodarczą natural persons conducting economic activity
		spółki companies						spółdzielnie co-operatives	
		w tym of which					cywilne civil law partnerships		
		handlowe commercial				z o.o. limited liability			
		razem total	w tym of which		akcyjne joint stock				
razem total	razem total	akcyjne joint stock	z o.o. limited liability	cywilne civil law partnerships					
OGÓŁEM	a	29410	2301	1357	22	1116	944	6	25127
TOTAL	b	33382	2701	1857	23	1517	841	12	27864
	c	113,5	117,4	136,8	104,5	135,9	89,1	200,0	110,9
w tym: of which:									
Rolnictwo, leśnictwo, łowiectwo i rybactwo	a	281	43	36	-	34	7	2	236
<i>Agriculture, forestry and fishing</i>	b	286	47	42	1	40	5	3	234
	c	101,8	109,3	116,7	x	117,6	71,4	150,0	99,2
Przemysł	a	2170	272	193	5	161	79	1	1892
<i>Industry</i>	b	2542	299	222	6	189	77	-	2239
	c	117,1	109,9	115,0	120,0	117,4	97,5	x	118,3
górnictwo i wydobywanie	a	20	14	12	1	8	2	-	6
<i>mining and quarrying</i>	b	35	17	17	-	15	-	-	18
	c	175,0	121,4	141,7	x	187,5	x	-	300,0
przetwórstwo przemysłowe	a	2035	213	140	4	114	73	1	1818
<i>manufacturing</i>	b	2385	234	162	5	136	72	-	2148
	c	117,2	109,9	115,7	125,0	119,3	98,6	x	118,2
wytwarzanie i zaopatrywanie w energię elektryczną, gaz, parę wodną i gorącą wodę ^Δ	a	45	33	32	-	31	1	-	12
<i>electricity, gas, steam and air conditioning supply</i>	b	46	29	27	1	24	2	-	17
	c	102,2	87,9	84,4	x	77,4	200,0	-	141,7
dostawa wody; gospodarowanie ściekami i odpadami; rekultywacja ^Δ	a	70	12	9	-	8	3	-	56
<i>water supply; sewerage, waste management and remediation activities</i>	b	76	19	16	-	14	3	-	56
	c	108,6	158,3	177,8	-	175,0	100,0	-	100,0
Budownictwo	a	4518	258	171	3	136	87	-	4259
<i>Construction</i>	b	4973	325	258	3	184	64	3	4643
	c	110,1	126,0	150,9	100,0	135,3	73,6	x	109,0
Handel; naprawa pojazdów samochodowych ^Δ	a	7825	542	231	2	196	311	1	7280
<i>Trade; repair of motor vehicles^Δ</i>	b	8957	629	340	1	287	289	1	8322
	c	114,5	116,1	147,2	50,0	146,4	92,9	100,0	114,3
Transport i gospodarka magazynowa	a	1419	69	40	-	36	29	-	1348
<i>Transportation and storage</i>	b	1524	69	48	-	45	21	-	1454
	c	107,4	100,0	120,0	-	125,0	72,4	-	107,9
Zakwaterowanie i gastronomia ^Δ	a	1111	162	66	-	53	96	-	947
<i>Accommodation and catering^Δ</i>	b	1320	163	84	-	62	79	-	1154
	c	118,8	100,6	127,3	-	117,0	82,3	-	121,9

TABL. 13. **PODMIOTY GOSPODARKI NARODOWEJ NOWO ZAREJESTROWANE WEDŁUG WYBRANYCH FORM PRAWNYCH I SEKCJI PKD W LATACH 2009 – 2010 (dok.)**
ENTITIES OF THE NATIONAL ECONOMY NEWLY REGISTERED BY SELECTED LEGAL FORMS AND NACE SECTIONS IN 2009 - 2010 (cont.)

WYSZCZEGÓLNIENIE SPECIFICATION a - 2009 b - 2010 c - 2009 = 100	Ogółem Grand total	W tym Of which						spółdzielnie co-operatives	osoby fizyczne prowadzące działalność gospodarczą natural persons conducting economic activity
		spółki companies					cywilne civil law partnerships		
		razem total	w tym of which			razem total			
			handlowe commercial		z o.o. limited liability				
razem total	akcyjne joint stock	w tym of which		razem total					
Informacja i komunikacja a	999	202	169	2	153	33	-	796	
<i>Information and communication</i> b	1248	295	261	5	230	34	1	949	
c	124,9	146,0	154,4	250,0	150,3	103,0	x	119,2	
Działalność finansowa i ubezpieczeniowa..... a	1364	86	69	5	49	17	-	1274	
<i>Financial and insurance activities</i> b	1249	103	85	2	69	18	-	1137	
c	91,6	119,8	123,2	40,0	140,8	105,9	-	89,2	
Obsługa rynku nieruchomości ^Δ a	1755	111	76	-	58	35	1	268	
<i>Real estate activities</i> b	1846	118	88	1	68	30	1	305	
c	105,2	106,3	115,8	x	117,2	85,7	100,0	113,8	
Działalność profesjonalna, naukowa i techniczna..... a	2396	278	186	1	143	92	-	2115	
<i>Professional, scientific and technical activities</i> b	2945	299	219	1	168	80	-	2641	
c	122,9	107,6	117,7	100,0	117,5	87,0	-	124,9	
Administrowanie i działalność wspierająca ^Δ a	1012	78	49	1	45	29	-	932	
<i>Administrative and support service activities</i> b	1146	123	94	1	84	29	2	1021	
c	113,2	157,7	191,8	100,0	186,7	100,0	x	109,5	
Administracja publiczna i obrona narodowa; obowiązkowe zabezpieczenia społeczne a	3	-	-	-	-	-	-	-	
<i>Public administration and defence; compulsory social security</i> b	19	1	1	-	1	-	-	-	
c	633,3	x	x	-	x	-	-	-	
Edukacja a	869	67	19	2	14	48	1	759	
<i>Education</i> b	927	58	29	-	24	29	-	745	
c	106,7	86,6	152,6	x	171,4	60,4	x	98,2	
Opieka zdrowotna i pomoc społeczna..... a	1463	66	28	1	17	38	-	1394	
<i>Human health and social work activities</i> b	1412	89	48	1	35	41	1	1316	
c	96,5	134,8	171,4	100,0	205,9	107,9	x	94,4	
Działalność związana z kulturą, rozrywką i rekreacją..... a	456	28	15	-	13	13	-	317	
<i>Arts, entertainment and recreation</i> b	496	35	23	1	19	12	-	342	
c	108,8	125,0	153,3	x	146,2	92,3	-	107,9	
Pozostała działalność usługowa a	1768	39	9	-	8	30	-	1310	
<i>Other service activities</i> b	2492	48	15	-	12	33	-	1362	
c	141,0	123,1	166,7	-	150,0	110,0	-	104,0	

TABL. 14. PODMIOTY GOSPODARKI NARODOWEJ NOWO ZAREJESTROWANE WEDŁUG LICZBY PRACUJĄCYCH I SEKCJI PKD W LATACH 2009 – 2010

ENTITIES OF THE NATIONAL ECONOMY NEWLY REGISTERED BY NUMBER OF EMPLOYED PERSONS AND NACE SECTIONS IN 2009 - 2010

WYSZCZEGÓLNIENIE SPECIFICATION		Ogółem Grand total	9 osób i mniej and less	10-49	50-249	250 osób i więcej persons and more
a – 2009						
b – 2010						
c – 2009 = 100						
OGÓŁEM	a	29410	29098	283	24	5
TOTAL	b	33382	33050	298	27	7
	c	113,5	113,6	105,3	112,5	140,0
w tym: of which:						
Rolnictwo, leśnictwo, łowiectwo i rybactwo	a	281	278	2	1	-
<i>Agriculture, forestry and fishing</i>	b	286	283	2	-	1
	c	101,8	101,8	100,0	x	x
Przemysł	a	2170	2101	59	9	1
<i>Industry</i>	b	2542	2496	35	8	3
	c	117,1	118,8	59,3	88,9	300,0
górnictwo i wydobywanie	a	20	18	2	-	-
<i>mining and quarrying</i>	b	35	34	1	-	-
	c	175,0	188,9	50,0	-	-
przetwórstwo przemysłowe	a	2035	1973	53	8	1
<i>manufacturing</i>	b	2385	2342	33	8	2
	c	117,2	118,7	62,3	100,0	200,0
wytwarzanie i zaopatrywanie w energię elektryczną, gaz, parę wodną i gorącą wodę ^Δ	a	45	45	-	-	-
<i>electricity, gas, steam and air conditioning supply</i>	b	46	45	1	-	-
	c	102,2	100,0	x	-	-
dostawa wody; gospodarowanie ściekami i odpadami; rekulty- wacja ^Δ	a	70	65	4	1	-
<i>water supply; sewerage, waste management and remediation activities</i>	b	76	75	-	-	1
	c	108,6	115,4	x	x	x
Budownictwo	a	4518	4464	50	4	-
<i>Construction</i>	b	4973	4939	32	1	1
	c	110,1	110,6	64,0	25,0	x
Handel; naprawa pojazdów samochodowych ^Δ	a	7825	7780	43	2	-
<i>Trade; repair of motor vehicles^Δ</i>	b	8957	8903	51	3	-
	c	114,5	114,4	118,6	150,0	-
Transport i gospodarka magazynowa	a	1419	1406	11	1	1
<i>Transportation and storage</i>	b	1524	1513	11	-	-
	c	107,4	107,6	100,0	x	x
Zakwaterowanie i gastronomia ^Δ	a	1111	1090	20	-	1
<i>Accommodation and catering^Δ</i>	b	1320	1299	20	1	-
	c	118,8	119,2	100,0	x	x
Informacja i komunikacja	a	999	992	7	-	-
<i>Information and communication</i>	b	1248	1243	5	-	-
	c	124,9	125,3	71,4	-	-
Działalność finansowa i ubezpiecze- niowa	a	1364	1361	3	-	-
<i>Financial and insurance activities</i>	b	1249	1245	3	1	-
	c	91,6	91,5	100,0	x	-
Obsługa rynku nieruchomości ^Δ	a	1755	1747	8	-	-
<i>Real estate activities</i>	b	1846	1844	1	1	-
	c	105,2	105,6	12,5	x	-

TABL. 14. PODMIOTY GOSPODARKI NARODOWEJ NOWO ZAREJESTROWANE WEDŁUG LICZBY PRACUJĄCYCH I SEKCJI PKD W LATACH 2009 – 2010 (dok.)

ENTITIES OF THE NATIONAL ECONOMY NEWLY REGISTERED BY NUMBER OF EMPLOYED PERSONS AND NACE SECTIONS IN 2009 – 2010 (cont.)

WYSZCZEGÓLNIENIE SPECIFICATION		Ogółem Grand total	9 osób i mniej and less	10-49	50-249	250 osób i więcej persons and more
a – 2009						
b – 2010						
c – 2009 = 100						
Działalność profesjonalna, naukowa i techniczna.....	a	2396	2379	17	-	-
<i>Professional, scientific and technical activities</i>	b	2945	2932	12	1	-
	c	122,9	123,3	70,6	x	-
Administrowanie i działalność wspierająca ^Δ	a	1012	997	14	1	-
<i>Administrative and support service activities</i>	b	1146	1136	9	1	-
	c	113,2	113,9	64,3	100,0	-
Administracja publiczna i obrona narodowa; obowiązkowe zabezpieczenia społeczne	a	3	2	-	-	1
<i>Public administration and defence; compulsory social security</i>	b	19	15	4	-	-
	c	633,3	750,0	x	-	x
Edukacja	a	869	838	29	1	1
<i>Education</i>	b	927	834	86	7	-
	c	106,7	99,5	296,6	700,0	x
Opieka zdrowotna i pomoc społeczna	a	1463	1452	10	1	-
<i>Human health and social work activities</i>	b	1412	1392	15	3	2
	c	96,5	95,9	150,0	300,0	x
Działalność związana z kulturą, rozrywką i rekreacją	a	456	450	5	1	-
<i>Arts, entertainment and recreation</i>	b	496	489	7	-	-
	c	108,8	108,7	140,0	x	-
Pozostała działalność usługowa	a	1768	1760	5	3	-
<i>Other service activities</i>	b	2492	2487	5	-	-
	c	141,0	141,3	100,0	x	-

TABL. 15. **PODMIOTY GOSPODARKI NARODOWEJ WYREJESTROWANE WEDŁUG WYBRANYCH FORM PRAWNYCH I SEKCJI PKD W LATACH 2009 – 2010**
ENTITIES OF THE NATIONAL ECONOMY REMOVED BY SELECTED LEGAL FORMS AND NACE SECTIONS IN 2009 - 2010

WYSZCZEGÓLNIENIE SPECIFICATION a - 2009 b - 2010 c - 2009 = 100	Ogółem <i>Grand total</i>	W tym Of which							
		spółki companies					cywilne <i>civil law partnerships</i>	spółdzielnie <i>co-operatives</i>	osoby fizyczne prowadzące działalność gospodarczą <i>natural persons conducting economic activity</i>
		razem <i>total</i>	w tym of which			razem <i>total</i>			
			handlowe <i>commercial</i>	w tym of which					
				akcyjne <i>joint stock</i>	z o.o. <i>limited liability</i>				
OGÓŁEM	a	29023	1666	251	12	174	1414	18	26983
TOTAL	b	19160	840	298	20	204	540	19	17997
	c	66,0	50,4	118,7	166,7	117,2	38,2	105,6	66,7
w tym: of which:									
Rolnictwo, leśnictwo, łowiectwo i rybactwo	a	389	16	6	-	6	10	5	367
<i>Agriculture, forestry and fishing</i>	b	176	10	6	-	6	3	4	162
	c	45,2	62,5	100,0	-	100,0	30,0	80,0	44,1
Przemysł	a	2430	239	61	7	44	177	3	2185
<i>Industry</i>	b	1446	113	66	10	46	46	4	1327
	c	59,5	47,3	108,2	142,9	104,5	26,0	133,3	60,7
górnictwo i wydobywanie	a	11	8	4	-	3	4	-	3
<i>mining and quarrying</i>	b	9	4	4	2	2	-	-	5
	c	81,8	50,0	100,0	x	66,7	x	-	166,7
przetwórstwo przemysłowe	a	2359	218	51	6	36	167	3	2135
<i>manufacturing</i>	b	1387	98	54	8	36	44	4	1285
	c	58,8	45,0	105,9	133,3	100,0	26,3	133,3	60,2
wytwarzanie i zaopatrywanie w energię elektryczną, gaz, parę wodną i gorącą wodę ^Δ	a	13	6	4	1	3	2	-	7
<i>electricity, gas, steam and air conditioning supply</i>	b	12	5	4	-	4	1	-	7
	c	92,3	83,3	100,0	x	133,3	50,0	-	100,0
dostawa wody; gospodarowanie ściekami i odpadami; rekultywacja ^Δ	a	47	7	2	-	2	4	-	40
<i>water supply; sewerage, waste management and remediation activities</i>	b	38	6	4	-	4	1	-	30
	c	80,9	85,7	200,0	-	200,0	25,0	-	75,0
Budownictwo	a	3853	212	39	1	31	173	1	3640
<i>Construction</i>	b	3147	92	37	-	31	55	4	3051
	c	81,7	43,4	94,9	x	100,0	31,8	400,0	83,8
Handel; naprawa pojazdów samochodowych ^Δ	a	10615	643	62	-	42	581	6	9966
<i>Trade; repair of motor vehicles^Δ</i>	b	6320	252	60	3	37	192	2	6065
	c	59,5	39,2	96,8	x	88,1	33,0	33,3	60,9
Transport i gospodarka magazynowa	a	2019	58	1	-	-	57	-	1958
<i>Transportation and storage</i>	b	1217	36	11	-	8	25	-	1181
	c	60,3	62,1	1100,0	-	x	43,9	-	60,3
Zakwaterowanie i gastronomia ^Δ	a	1066	83	4	-	4	79	-	982
<i>Accommodation and catering^Δ</i>	b	796	54	10	-	8	44	-	735
	c	74,7	65,1	250,0	-	200,0	55,7	-	74,8

TABL. 15. **PODMIOTY GOSPODARKI NARODOWEJ WYREJESTROWANE WEDŁUG WYBRANYCH FORM PRAWNYCH I SEKCJI PKD W LATACH 2009 – 2010 (dok.)**
ENTITIES OF THE NATIONAL ECONOMY REMOVED BY SELECTED LEGAL FORMS AND NACE SECTIONS IN 2009 - 2010 (cont.)

WYSZCZEGÓLNIENIE SPECIFICATION a - 2009 b - 2010 c - 2009 = 100	Ogółem <i>Grand total</i>	W tym Of which							osoby fizyczne prowadzące działalność gospodarczą <i>natural persons conducting economic activity</i>
		spółki companies					spółdzielnie co-operatives	cywilne civil law partnerships	
		razem total	w tym of which			razem total			
			handlowe commercial	w tym of which					
			akcyjne joint stock	z o.o. limited liability					
Informacja i komunikacja a	475	46	15	2	10	31	-	427	
<i>Information and communication</i> b	441	43	19	-	14	24	-	398	
c	92,8	93,5	126,7	-	140,0	77,4	-	93,2	
Działalność finansowa i ubezpieczeniowa..... a	1634	27	10	-	6	17	-	1606	
<i>Financial and insurance activities</i> b	1006	21	12	1	7	9	-	984	
c	61,6	77,8	120,0	x	116,7	52,9	-	61,3	
Obsługa rynku nieruchomości ^Δ a	204	34	13	1	8	21	2	141	
<i>Real estate activities</i> b	241	36	22	-	18	14	5	168	
c	118,1	105,9	169,2	x	225,0	66,7	250,0	119,1	
Działalność profesjonalna, naukowa i techniczna..... a	2429	146	22	-	14	124	-	2278	
<i>Professional, scientific and technical activities</i> b	1263	84	33	3	19	51	-	1174	
c	52,0	57,5	150,0	x	135,7	41,1	-	51,5	
Administrowanie i działalność wspierająca ^Δ a	879	39	11	1	7	28	1	839	
<i>Administrative and support service activities</i> b	643	27	11	2	7	16	-	612	
c	73,2	69,2	100,0	200,0	100,0	57,1	x	72,9	
Administracja publiczna i obrona narodowa; obowiązkowe zabezpieczenia społeczne a	5	-	-	-	-	-	-	-	
<i>Public administration and defence; compulsory social security</i> b	9	-	-	-	-	-	-	-	
c	180,0	-	-	-	-	-	-	-	
Edukacja a	498	19	-	-	-	19	-	353	
<i>Education</i> b	486	20	5	-	1	15	-	355	
c	97,6	105,3	x	-	x	78,9	-	100,6	
Opieka zdrowotna i pomoc społeczna..... a	760	28	4	-	1	24	-	712	
<i>Human health and social work activities</i> b	557	18	1	1	-	17	-	527	
c	73,3	64,3	25,0	x	x	70,8	-	74,0	
Działalność związana z kulturą, rozrywką i rekreacją..... a	428	26	1	-	1	25	-	370	
<i>Arts, entertainment and recreation</i> b	292	8	2	-	1	6	-	269	
c	68,2	30,8	200,0	-	100,0	24,0	-	72,7	
Pozostała działalność usługowa a	1339	50	2	-	-	48	-	1159	
<i>Other service activities</i> b	1120	26	3	-	1	23	-	989	
c	83,6	52,0	150,0	-	x	47,9	-	85,3	

TABL. 16. **PODMIOTY GOSPODARKI NARODOWEJ WYREJESTROWANE WEDŁUG LICZBY PRACUJĄCYCH I SEKCJI PKD W LATACH 2009 – 2010**
ENTITIES OF THE NATIONAL ECONOMY REMOVED BY NUMBER OF EMPLOYED PERSONS AND NACE SECTIONS IN 2009 - 2010

WYSZCZEGÓLNIENIE SPECIFICATION		Ogółem Grand total	9 osób i mniej and less	10-49	50-249	250 osób i więcej persons and more
a – 2009						
b – 2010						
c – 2009 = 100						
OGÓŁEM	a	29023	28736	253	29	5
TOTAL	b	19160	18882	249	23	6
	c	66,0	65,7	98,4	79,3	120,0
w tym: of which:						
Rolnictwo, leśnictwo, łowiectwo						
i rybactwo	a	389	386	2	1	-
<i>Agriculture, forestry and fishing</i>	b	176	170	5	1	-
	c	45,2	44,0	250,0	100,0	-
Przemysł						
<i>Industry</i>	a	2430	2348	68	14	-
	b	1446	1390	43	11	2
	c	59,5	59,2	63,2	78,6	x
górnictwo i wydobywanie	a	11	9	1	1	-
<i>mining and quarrying</i>	b	9	8	-	1	-
	c	81,8	88,9	x	100,0	-
przetwórstwo						
przemysłowe	a	2359	2284	63	12	-
<i>manufacturing</i>	b	1387	1338	39	8	2
	c	58,8	58,6	61,9	66,7	x
wytwarzanie i zaopatrywanie						
w energię elektryczną, gaz, parę wodną i gorącą wodę ^Δ	a	13	12	-	1	-
<i>electricity, gas, steam and air conditioning supply</i>	b	12	11	-	1	-
	c	92,3	91,7	-	100,0	-
dostawa wody; gospodarowanie ściekami i odpadami; rekulty- wacja ^Δ	a	47	43	4	-	-
<i>water supply; sewerage, waste management and remediation activities</i>	b	38	33	4	1	-
	c	80,9	76,7	100,0	x	-
Budownictwo						
<i>Construction</i>	a	3853	3813	36	4	-
	b	3147	3123	23	1	-
	c	81,7	81,9	63,9	25,0	-
Handel; naprawa pojazdów						
samochodowych ^Δ	a	10615	10566	46	3	-
<i>Trade; repair of motor vehicles^Δ</i>	b	6320	6274	46	-	-
	c	59,5	59,4	100,0	x	-
Transport i gospodarka						
magazynowa	a	2019	2012	5	1	1
<i>Transportation and storage</i>	b	1217	1211	5	1	-
	c	60,3	60,2	100,0	100,0	x
Zakwaterowanie i gastronomia ^Δ						
<i>Accommodation and catering^Δ</i>	a	1066	1051	14	-	1
	b	796	782	14	-	-
	c	74,7	74,4	100,0	-	x
Informacja i komunikacja						
<i>Information and communication</i>	a	475	473	1	1	-
	b	441	434	6	1	-
	c	92,8	91,8	600,0	100,0	-

TABL. 16. **PODMIOTY GOSPODARKI NARODOWEJ WYREJESTROWANE WEDŁUG LICZBY PRACUJĄCYCH I SEKCJI PKD W LATACH 2009 – 2010 (dok.)**
ENTITIES OF THE NATIONAL ECONOMY REMOVED BY NUMBER OF EMPLOYED PERSONS AND NACE SECTIONS IN 2009 - 2010 (cont.)

WYSZCZEGÓLNIENIE SPECIFICATION	Ogółem Grand total	9 osób i mniej and less	10-49	50-249	250 osób i więcej persons and more
a – 2009 b – 2010 c – 2009 = 100					
Działalność finansowa i ubezpieczeniowa..... a	1634	1632	2	-	-
<i>Financial and insurance activities</i> b	1006	1000	4	2	-
c	61,6	61,3	200,0	x	-
Obsługa rynku nieruchomości ^Δ a	204	202	2	-	-
<i>Real estate activities</i> b	241	235	6	-	-
c	118,1	116,3	300,0	-	-
Działalność profesjonalna, naukowa i techniczna..... a	2429	2418	10	1	-
<i>Professional, scientific and technical activities</i> b	1263	1256	7	-	-
c	52,0	51,9	70,0	x	-
Administrowanie i działalność wspierająca ^Δ a	879	870	7	-	2
<i>Administrative and support service activities</i> b	643	627	14	1	1
c	73,2	72,1	200,0	x	50,0
Administracja publiczna i obrona narodowa; obowiązkowe zabezpieczenia społeczne..... a	5	5	-	-	-
<i>Public administration and defence; compulsory social security</i> b	9	8	1	-	-
c	180,0	160,0	x	-	-
Edukacja..... a	498	454	42	2	-
<i>Education</i> b	486	422	62	2	-
c	97,6	93,0	147,6	100,0	-
Opieka zdrowotna i pomoc społeczna..... a	760	744	13	2	1
<i>Human health and social work activities</i> b	557	545	8	1	3
c	73,3	73,3	61,5	50,0	300,0
Działalność związana z kulturą, rozrywką i rekreacją..... a	428	424	4	-	-
<i>Arts, entertainment and recreation</i> b	292	288	2	2	-
c	68,2	67,9	50,0	x	-
Pozostała działalność usługowa..... a	1339	1338	1	-	-
<i>Other service activities</i> b	1120	1117	3	-	-
c	83,6	83,5	300,0	-	-

**DYNAMIKA LICZBY PODMIOTÓW GOSPODARKI NARODOWEJ NOWO ZAREJESTROWANYCH
I WYREJESTROWANYCH WEDŁUG PODREGIONÓW I POWIATÓW W 2010 R.
(2009 = 100)**

