

GOSPODARKA MIESZKANIOWA W WOJEWÓDZTWIE DOLNOŚLĄSKIM W LATACH 2006 - 2008

Informacje
i opracowania
statystyczne
*Information,
statistical papers*



HOUSING ECONOMY IN DOLNOŚLĄSKIE VOIVODSHIP 2006 - 2008



ZESPÓŁ REDAKCYJNY *EDITORIAL BOARD*
URZĘDU STATYSTYCZNEGO *OF STATISTICAL OFFICE*
WE WROCŁAWIU *IN WROCŁAW*

PRZEWODNICZĄCY *PRESIDENT*
Stanisław Kamiński

REDAKTOR GŁÓWNY *EDITOR-IN-CHIEF*
Danuta Komarowska

CZŁONKOWIE *MEMBERS*
Beata Bal-Domańska, Sławomir Banaszak, Waclaw Mazur, Anna Staniów, Elżbieta Stańczyk,
Halina Urbanek, Halina Woźniak, Marta Woźniakiewicz, Małgorzata Wysoczańska

SEKRETARZ *SECRETARY*
Agnieszka Ilczuk

REDAKTOR TECHNICZNY *TECHNICAL SUPERVISOR*
Irena Makiej-Borowiecka

OPRACOWANIE REDAKCYJNE *EDITORIAL ELABORATION*
Magdalena Klimek – Wydział Analiz, Udostępniania Informacji *Magdalena Klimek – Analysis, Data Dissemination*
i Promocji *and Promotion Division*
przy współpracy z Gabrielą Okoń *in cooperation with Gabrielą Okoń*

SKŁAD KOMPUTEROWY I GRAFIKA *TYPE SETTING AND GRAPHIC*
Wojciech Girul

PROJEKT OKŁADKI *COVER DESIGN*
Wojciech Girul

Prosimy o podanie źródła *When publishing SO data*
przy publikowaniu danych US *please indicate source*

Publikacja dostępna *Publication available*
na płycie CD-ROM *on CD-ROM*

PRZEDMOWA

Urząd Statystyczny we Wrocławiu prezentuje Państwu publikację pt. „**Gospodarka mieszkaniowa w województwie dolnośląskim w latach 2006 - 2008**”.

Celem opracowania jest charakterystyka warunków mieszkaniowych ludności województwa dolnośląskiego w podziale na miasta i wieś, podregiony, powiaty i gminy według rodzaju podmiotu będącego właścicielem mieszkania.

Dane przedstawiono na podstawie bilansu zasobów mieszkaniowych, opracowanych na bazie wyników Narodowego Spisu Powszechnego Ludności i Mieszkań 2002 r. oraz w oparciu o wyniki badań z zakresu gospodarki zasobami mieszkalnymi.

Publikacja składa się z trzech części: uwag metodycznych, wyników badań - syntezy oraz tablic statystycznych. Część tabelaryczna poprzedzona jest tablicą przeglądową zawierającą podstawowe wiadomości z zakresu rynku mieszkaniowego w województwie w latach 2003 - 2008. Prezentowane w tablicach dane zgrupowano w czterech działach, które zawierają informacje o:

- I. Zasobach mieszkaniowych (liczbie mieszkań i izb, powierzchni użytkowej, zaludnieniu, wyposażeniu w podstawowe instalacje sanitarne, liczbie przeprowadzonych remontów i modernizacji mieszkań, wysokości zaległości w opłatach za mieszkanie oraz liczbie eksmisji z lokali mieszkaniowych);
- II. Dodatkach mieszkaniowych (liczbie i kwocie przyznanych świadczeń);
- III. Efektach budownictwa mieszkaniowego (liczbie mieszkań oddanych do użytkowania oraz ich powierzchni, czasie budowy);
- IV. Transakcjach kupna - sprzedaży (liczbie zawartych transakcji kupna/sprzedaży lokali, budynków i nieruchomości gruntowych oraz ich powierzchni użytkowej i wartości).

Uzupełnieniem opracowania są ilustracje graficzne badanych zjawisk w postaci wykresów i map.

Wyrażamy nadzieję, że publikacja spełni oczekiwania i zaspokoi potrzeby informacyjne odbiorców zainteresowanych prezentowaną tematyką.

Dyrektor
Urzędu Statystycznego we Wrocławiu

dr Stanisław Kamiński



PREFACE

The Statistical Office in Wrocław presents the publication entitled **“Housing economy in Dolnośląskie voivodship 2006 – 2008”**.

The aim of the publication is to describe the housing conditions of the population of voivodship as divided to urban and rural areas as well as subregions, powiats and gminas by type of entity being the owner of a dwelling.

The data are present on the basis of balance of dwelling stocks drawn up from the results of the Population and Housing Census 2002 and results of surveys on housing economy.

The publication consists of three parts: methodological notes, results of surveys – synthesis and statistical tables.

At the beginning of the tables there is a review table containing basic information about housing market in voivodship for years 2003-2008.

The data presented in the tables were grouped in four chapters which contain information about:

- I. Dwelling stocks (number of dwellings and rooms, usable floor space, density of population, dwelling fitted with basic installations, number of repair works and modernizations of dwellings, value of arrears with payments for dwelling and number of executed evictions from residential premises);
- II. Dwellings allowances (number and value of dwelling allowances);
- III. Effects of dwellings construction (number of dwellings completed, usable floor space and construction period);
- IV. Purchase-sale transactions (number of reached purchase-sale transactions of the premises, buildings, land real estates, their areas and values).

We hope that the publication will meet the expectations and needs of users seeking for specific information.

Director
of Statistical Office in Wrocław

Stanisław Kamiński, Ph.D.

SPIS TREŚCI

CONTENTS

		Tablica Table	Strona Page
PRZEDMOWA.....	PREFACE.....	x	3
UWAGI METODYCZNE.....	METHODOLOGICAL NOTES.....	x	10
WYNIKI BADAŃ – SYNTEZA	RESULTS OF SURVEYS – SYNTHESIS	x	13
TABLICE	TABLES		
Ważniejsze dane o gospodarce mieszkaniowej (2003, 2004, 2005, 2006, 2007, 2008)	Major data on housing economy (2003, 2004, 2005, 2006, 2007, 2008)	I	17
DZIAŁ I. ZASOBY MIESZKANIOWE	CHAPTER I. DWELLING STOCKS		
A. NA PODSTAWIE BILANSU ZASOBÓW MIESZKANIOWYCH	A. ON THE BASIS OF THE BALANCE OF DWELLING STOCKS		
Zasoby mieszkaniowe w województwie dolnośląskim na tle kraju i województw w 2008 r.	Dwelling stocks in dolnośląskie voivodship as compared to the country and other voivodships in 2008 .	1	20
Bilans zasobów mieszkaniowych w latach 2006-2008	Balance of dwelling stocks in years 2006-2008.....	2	21
Zasoby mieszkaniowe według podregionów, powiatów i gmin w 2008 r.	Dwelling stocks by subregions, powiats, gminas in 2008	3	22
Mieszkania wyposażone w podstawowe instalacje według podregionów i powiatów w latach 2006-2008	Dwellings fitted with installations by subregions and powiats in years 2006-2008	4	28
B. NA PODSTAWIE SPRAWOZDAWCZOŚCI	B. BASED ON REPORTING		
ZASOBY MIESZKANIOWE SPÓŁDZIELNI MIESZKANIOWYCH	HOUSING CO-OPERATIVES AND DWELLING STOCK		
Mieszkania niezamieszkałe w zasobach spółdzielni mieszkaniowych według podregionów i powiatów w 2007 r.	Non-resident dwellings in stocks of housing co-operatives ownership by subregions and powiats in 2007	1(5)	29
Mieszkania użytkowane na podstawie własnościowego prawa do lokalu spółdzielczego w zasobach spółdzielni mieszkaniowych według podregionów i powiatów w 2007 r.	Dwellings used on the basic of the co-operatives ownership right in housing co-operatives stocks by subregions and powiats in 2007.....	2(6)	30
Mieszkania w domach wielorodzinnych sprzedane przez spółdzielnie mieszkaniowe osobom fizycznym według podregionów i powiatów w 2007 r.	Dwelling in multi-family buildings sold by housing co-operatives to natural persons by subregions and powiats in 2007.....	3(7)	33
Zakończone remonty mieszkań w budynkach mieszkalnych spółdzielni mieszkaniowych według podregionów i powiatów w 2007 r.	Ending of dwelling overhauls in housing co-operative buildings by subregions and powiats in 2007	4(8)	35
Modernizacja spółdzielczych zasobów mieszkaniowych według podregionów i powiatów w 2007 r.	Modernization of housing co-operatives and dwelling stocks by subregions and powiats in 2007	5(9)	37
Zaległości w opłatach za mieszkania w zasobach spółdzielni mieszkaniowych według podregionów i powiatów w 2007 r.	Arrears with payments for dwelling in housing co-operatives stocks by subregions and powiats in 2007	6(10)	38
Zaległości w spłatach kredytu mieszkaniowego w zasobach spółdzielni mieszkaniowych według podregionów i powiatów w 2007 r.	Arrears with repayment dwelling credit in housing co-operatives stocks by subregions and powiats in 2007	7(11)	40
Działania eksmisyjne w stosunku do użytkowników lokali mieszkalnych stanowiących własność spółdzielni mieszkaniowych według podregionów i powiatów w 2007 r.	Evictions process in relation to users of residential premises with housing co-operatives ownership by subregions and powiats in 2007.....	8(12)	42
Zasoby lokalowe przejęte przez spółdzielnie mieszkaniowe od innych podmiotów w latach 2006-2007 r.	Premise stocks overtaken by housing co-operatives from other enterprises for years 2006 - 2007.....	9(13)	43
Zasoby lokalowe spółdzielni mieszkaniowych przekazane na inne cele w latach 2006-2007r.	Housing co-operatives premise stocks handed for other purposes for years 2006 - 2007.....	10(14)	43
Wybrane informacje o zasobach mieszkaniowych spółdzielni mieszkaniowych w miastach województwa dolnośląskiego liczących 20 tys. i więcej mieszkańców w 2007 r.	Selected information about housing co-operative dwelling stocks in cities in dolnośląskie voivodship with the population of 20 thous. and more in 2007.....	11(15)	44

SPIS TREŚCI (cd.)
CONTENTS (cont.)

	Tablica Table	Strona Page
ZASOBY MIESZKANIOWE GMIN		
Mieszkania niezamieszkane w zasobach mieszkaniowych stanowiących własność gminy według podregionów i powiatów w 2007 r.	<i>Uninhabited dwellings in dwelling stocks by gmina's ownership by subregions and powiats in 2007.....</i>	1(16) 45
Mieszkania socjalne w zasobach mieszkaniowych stanowiących własność gminy według podregionów i powiatów w 2007 r.	<i>Social dwellings in dwelling stocks by gmina's ownership by subregions and powiats in 2007.....</i>	2(17) 46
Zakończone remonty mieszkań w budynkach mieszkalnych gmin według podregionów i powiatów w 2007 r.	<i>Ending of overhauls companies dwellings of gmina's residential building by subregions and powiat in 2007.....</i>	3(18) 48
Modernizacja gminnych zasobów mieszkaniowych według podregionów i powiatów w 2007 r.	<i>Modernization of gmina's dwelling stocks by subregions and powiats in 2007.....</i>	4(19) 50
Zaległości w opłatach za mieszkania w zasobach gminnych według podregionów i powiatów w 2007 r.	<i>Arrears with payments for dwelling in gmina's stocks by subregions and powiats in 2007.....</i>	5(20) 52
Działania eksmisyjne w stosunku do użytkowników lokali mieszkalnych stanowiących własność gminy według podregionów i powiatów w 2007 r.	<i>Evictions of users of residential premises with gmina's ownership by subregions and powiats in 2007.....</i>	6(21) 53
Mieszkania w budynkach mieszkalnych sprzedanych przez gminy osobom fizycznym według podregionów i powiatów w 2007 r.	<i>Dwellings in residential buildings sold by gminas to natural persons by subregions and powiats in 2007.....</i>	7(22) 54
Zasoby lokalowe przejęte przez gminy od innych podmiotów w latach 2006-2007.....	<i>Dwelling stocks overtaken by gmina's from other enterprises for years 2006-2007.....</i>	8(23) 55
Zasoby lokalowe gmin przekazane na inne cele w latach 2006-2007.....	<i>Gmina's dwelling stocks handed for other purposes for years 2006-2007.....</i>	9(24) 55
Mieszkania w domach wielorodzinnych sprzedane przez gminy osobom fizycznym w latach 2006-2007.....	<i>Dwellings in multi-family houses sold by gminas to natural persons for years 2006-2007.....</i>	10(25) 55
Mieszkania w budynkach mieszkalnych gmin zwróconych dawnym indywidualnym właścicielom bądź spadkobiercom w latach 2006-2007.....	<i>Dwellings in gminas residential buildings returned to previous individual proprietors or inheritors for years 2006-2007.....</i>	11(26) 55
Wybrane informacje o zasobach mieszkaniowych gmin w miastach województwa dolnośląskiego liczących 20 tys. i więcej mieszkańców w 2007 r.	<i>Selected information about gmina's dwelling stocks in cities in dolnośląskie voivodship with 20 thous. and more population in 2007.....</i>	12(27) 56
ZASOBY MIESZKANIOWE ZAKŁADÓW PRACY		
Mieszkania niezamieszkane w zasobach zakładów pracy według podregionów i powiatów w 2007 r.	<i>Uninhabited dwellings in companies' dwelling stocks by subregions and powiats in 2007.....</i>	1(28) 57
Zakończone remonty mieszkań w budynkach mieszkalnych zakładów pracy według podregionów i powiatów w 2007 r.	<i>Finished overhauls of dwellings in companies' residential buildings by subregions and powiats in 2007.....</i>	2(29) 58
Modernizacja zakładowych zasobów mieszkaniowych według podregionów i powiatów w 2007 r.	<i>Modernization of companies dwelling stocks by subregions and powiats in 2007.....</i>	3(30) 60
Zaległości w opłatach za mieszkania w zasobach zakładów pracy według podregionów i powiatów w 2007 r.	<i>Arrears with payments for dwelling in companies stocks by subregions and powiats in 2007.....</i>	4(31) 63
Działania eksmisyjne w stosunku do użytkowników lokali mieszkalnych stanowiących własność zakładów pracy według podregionów i powiatów w 2007 r.	<i>Evictions process in relation to users of residential premises with companies ownership by subregions and powiats in 2007.....</i>	5(32) 64
Mieszkania w budynkach sprzedanych przez zakłady pracy osobom fizycznym według podregionów i powiatów w latach 2006 - 2007 r.	<i>Dwellings in buildings sold by companies to natural persons by subregions and powiats in 2006-2007.....</i>	6(33) 65
Zasoby lokalowe przejęte przez zakłady pracy od innych podmiotów w 2007 r.	<i>Premises stocks overtaken by companies from other enterprises in 2007.....</i>	7(34) 66
Zasoby lokalowe zakładów pracy przekazane na inne cele w latach 2006 - 2007.....	<i>Companies premises stocks handed for other purposes for years 2006-2007.....</i>	8(35) 66
Mieszkania w domach wielorodzinnych sprzedane przez zakłady pracy osobom fizycznym w latach 2006 - 2007.....	<i>Dwellings in multi-family houses sold by companies to natural persons for years 2006-2007.....</i>	9(36) 66
Mieszkania w budynkach mieszkalnych zakładów pracy zwróconych dawnym indywidualnym właścicielom bądź spadkobiercom w 2007 r.	<i>Dwellings in residential buildings owned by companies handed back to farmer individual owners or heirs in 2007.....</i>	10(37) 66

SPIS TREŚCI (cd.)
CONTENTS (cont.)

	Tablica <i>Table</i>	Strona <i>Page</i>
ZASOBY MIESZKANIOWE WSPÓLNOT MIESZKANIOWYCH		
<i>CONDOMINIUMS DWELLING STOCKS</i>		
Zasoby mieszkaniowe osób fizycznych w budynkach wspólnot mieszkaniowych według podregionów i powiatów w 2007 r.	1(38)	67
<i>Natural persons dwelling stocks in condominium buildings by subregions and powiats in 2007</i>		
Zakończone remonty mieszkań w budynkach mieszkalnych wspólnot mieszkaniowych według podregionów i powiatów w 2007 r.	2(39)	68
<i>Ending repairs of dwellings in condominium dwelling stocks by subregions and powiats in 2007</i>		
Modernizacja mieszkań w budynkach mieszkalnych wspólnot mieszkaniowych według podregionów i powiatów w 2007 r.	3(40)	70
<i>Modernization of dwellings in condominium residential buildings by subregions and powiats in 2007</i>		
Zaległości w opłatach za mieszkania osób fizycznych w zasobach wspólnot mieszkaniowych według podregionów i powiatów w 2007 r.	4(41)	72
<i>Arrears with payments for natural persons dwellings in condominium dwelling stocks by subregions and powiats in 2007</i>		
Działania eksmisyjne w stosunku do użytkowników lokali mieszkalnych stanowiących własność osób fizycznych w budynkach wspólnot mieszkaniowych według podregionów i powiatów w 2007 r.	5(42)	74
<i>Evictions process in relation to users of residential premises belong to natural persons ownership in condominium buildings by subregions and powiats in 2007</i>		
ZASOBY MIESZKANIOWE POZOSTAŁYCH PODMIOTÓW		
<i>OTHER ENTERPRISES DWELLING STOCKS</i>		
Mieszkania niezamieszkałe w zasobach pozostałych podmiotów według podregionów w 2007 r.	1(43)	75
<i>Unhabited dwellings in other enterprises dwelling stocks by subregions in 2007</i>		
Zakończone remonty mieszkań w budynkach mieszkalnych pozostałych podmiotów w 2007 r.	2(44)	75
<i>Ended repairs of dwellings in other enterprises residential buildings in 2007</i>		
Zaległości w opłatach za mieszkania w zasobach pozostałych podmiotów według podregionów w 2007 r.	3(45)	76
<i>Arrears with payments for dwellings in other enterprises dwelling stocks by subregions in 2007</i>		
Działania eksmisyjne w stosunku do użytkowników lokali mieszkalnych stanowiących własność pozostałych podmiotów w 2007 r.	4(46)	76
<i>Evictions process in relation to users of residential premises belong to other enterprises ownership in 2007</i>		
Mieszkania w budynkach sprzedanych przez pozostałe podmioty w latach 2006 - 2007	5(47)	77
<i>Dwellings in buildings sold by other enterprises for 2006-2007</i>		
Mieszkania w domach wielorodzinnych sprzedane przez pozostałe podmioty w latach 2006-2007	6(48)	77
<i>Dwelling in multi-family buildings sold by others enterprises for 2006-2007</i>		
DZIAŁ II. DODATKI MIESZKANIOWE		
<i>CHAPTER II. DWELLINGS ALLOWANCES</i>		
Wyłacone dodatki mieszkaniowe w latach 2006-2008	1(49)	78
<i>Payment dwelling allowances year 2006-2008</i>		
Wyłacone dodatki mieszkaniowe według podregionów i powiatów w 2008 r.	2(50)	79
<i>Payment dwellings allowances by subregions and powiats in 2008</i>		
DZIAŁ III. EFEKTY BUDOWNICTWA MIESZKANIOWEGO		
<i>CHAPTER III. EFFECTS OF DWELLINGS CONSTRUCTION</i>		
Budynki nowe oddane do użytkowania w województwie dolnośląskim na tle kraju i województw w 2008 r.	1(51)	80
<i>New buildings completed in dolnoslaskie voivodship as compared to the country and voivodships in 2008</i>		
Budynki mieszkalne oddane do użytkowania według rodzajów budynków w latach 2006-2008	2(52)	81
<i>Residential buildings completed by types of buildings in years 2006-2008</i>		
Budynki mieszkalne oddane do użytkowania według podregionów i powiatów w 2008 r.	3(53)	82
<i>Residential building completed by subregions and powiats in 2008</i>		
Budynki mieszkalne nowe oddane do użytkowania według czasu trwania budowy, podregionów i powiatów (bez budownictwa indywidualnego) w latach 2006-2008	4(54)	83
<i>Residential buildings completed by duration of construction, subregions and powiats (excluding private construction) in years 2006-2008</i>		
Budynki mieszkalne nowe oddane do użytkowania według czasu trwania budowy, podregionów i powiatów (w budownictwie indywidualnym) w latach 2006-2008	5(55)	85
<i>Residential buildings completed by duration of construction, subregions and powiats (in private construction) in years 2006-2008</i>		
Przeciętny czas trwania budowy nowych budynków mieszkalnych w latach 2006-2008	6(56)	87
<i>Average construction period of new residential building in years 2006-2008</i>		
Budynki mieszkalne nowe oddane do użytkowania według liczby mieszkań, izb, podregionów i powiatów w latach 2006-2008	7(57)	88
<i>Residential buildings completed by number of dwellings, rooms, subregions and powiats in years 2006-2008</i>		

SPIS TREŚCI (dok.)

CONTENTS (cont.)

		Tablica Table	Strona Page
Mieszkania oddane do użytkowania w województwie dolnośląskim na tle kraju i województw w 2008 r.	<i>Dwellings completed in dolnośląskie voivodship as compared to country and other voivodship in 2008</i>	8(58)	90
Mieszkania oddane do użytkowania według form budownictwa w latach 2006-2008.....	<i>Dwellings completed by forms of construction in years 2006-2008</i>	9(59)	91
Mieszkania oddane do użytkowania według podregionów, powiatów i gmin w 2008 r.	<i>Dwellings completed by subregions, powiats, gminas in 2008</i>	10(60)	92
Mieszkania oddane do użytkowania w budownictwie indywidualnym według podregionów i powiatów w latach 2006-2008.....	<i>Dwellings completed in private construction by subregions and powiats in years 2006-2008</i>	11(61)	98
Mieszkania oddane do użytkowania w budownictwie przeznaczonym na sprzedaż lub wynajem według podregionów i powiatów w latach 2006-2008	<i>Dwellings completed in the construction for sale or rent by subregions and powiats in years 2006-2008</i>	12(62)	100
Mieszkania oddane do użytkowania w budownictwie spółdzielczym według podregionów i powiatów w latach 2006-2008.....	<i>Dwellings completed in co-operative construction by subregions and powiats in years 2006-2008</i>	13(63)	102
Mieszkania oddane do użytkowania w budownictwie społecznym czynszowym według podregionów i powiatów w latach 2006-2008	<i>Dwellings completed in the public building society construction by subregions and powiats in years 2006-2008</i>	14(64)	104
Mieszkania oddane do użytkowania w budownictwie komunalnym według podregionów i powiatów w latach 2006-2008.....	<i>Dwellings completed in the municipal construction by subregions and powiats in years 2006-2008</i>	15(65)	106
Mieszkania oddane do użytkowania w budownictwie zakładowym według podregionów i powiatów w latach 2006-2008.....	<i>Dwellings completed in company construction by subregions and powiats in years 2006-2008</i>	16(66)	108
Mieszkania oddane do użytkowania według liczby izb w mieszkaniu (bez budownictwa indywidualnego) według podregionów i powiatów w latach 2006-2008	<i>Dwellings completed by number of rooms in a dwelling by subregions and powiats (excluding private construction) in years 2006-2008</i>	17(67)	109
Mieszkania oddane do użytkowania w budownictwie indywidualnym według liczby izb w mieszkaniu według podregionów i powiatów w latach 2006-2008	<i>Dwellings completed in private construction by number of rooms in a dwelling by subregions and powiats in years 2006-2008</i>	18(68)	111
Wybrane wskaźniki dotyczące mieszkań oddanych do użytkowania według podregionów i powiatów w latach 2006-2008.....	<i>Selected indexes concerning dwellings completed by subregions and powiats in years 2006-2008</i>	19(69)	113
Mieszkania oddane do użytkowania w miastach województwa dolnośląskiego liczących 20 tys. i więcej mieszkańców w latach 2006-2008.....	<i>Dwellings completed in cities in dolnośląskie voivodship with 20 thous. and more population in years 2006-2008</i>	20(70)	115
DZIAŁ IV. TRANSAKCJE KUPNA-SPRZEDAŻY NIERUCHOMOŚCI	CHAPTER IV. PURCHASE-SALE TRANSACTIONS OF THE ESTATES		
Zawarte transakcje kupna-sprzedaży lokali w latach 2006-2008	<i>Reached purchase-sale transactions of the premises in years 2006-2008</i>	1(71)	117
Zawarte transakcje kupna-sprzedaży lokali mieszkalnych według podregionów i powiatów w latach 2006-2008	<i>Reached purchase-sale transactions of the premises by subregions and powiats in years 2006-2008</i>	2(72)	117
Zawarte transakcje kupna-sprzedaży budynków w 2008 r.	<i>Reached purchase-sale transactions of the buildings in 2008</i>	3(73)	119
Zawarte transakcje kupna-sprzedaży nieruchomości gruntowych zabudowanych i zurbanizowanych w 2008 r.	<i>Reached purchase-sale transactions of built-up real estates in 2008</i>	4(74)	119
Zawarte transakcje kupna-sprzedaży nieruchomości gruntowych w 2008r.....	<i>Reached purchase-sale transactions of the land real estates in 2008</i>	5(75)	120

SPIS WYKRESÓW
LIST OF GRAPHS

		Strona Page
Bilans zasobów mieszkaniowych w 2008 r.	<i>Balance of dwelling stocks in 2008.....</i>	120
Mieszkania wyposażone w podstawowe instalacje w % ogółu mieszkań w latach 2006-2008	<i>Dwellings fitted with installations in % of total dwellings in years 2006-2008.....</i>	120
Zasoby mieszkaniowe według podregionów i gmin w 2008 r.	<i>Dwelling stocks by subregions and gminas in 2008.....</i>	120
Przeciętna liczba osób w 1 mieszkaniu według podregionów i gmin w 2008 r.	<i>Average number of persons in a dwelling by subregions and gminas in 2008.....</i>	120
Wykonane roboty remontowe nie stanowiące remontu kapitalnego według form własności w 2007 r.	<i>Repair works, which are not general overhaul by legal form in 2007</i>	120
Zaległości w opłatach za mieszkanie oraz działania eksmisyjne w stosunku do użytkowników lokali według form własności w 2007 r.	<i>Arrears with payments for dwelling and evictions process in relation to users of residential premises by legal form in 2007</i>	120
Struktura budynków mieszkalnych oddanych do użytkowania według rodzajów budynków w 2008 r.	<i>Structure of residential buildings completed by types of buildings in 2008.....</i>	120
Mieszkania oddane do użytkowania według form budownictwa w 2008 r.	<i>Dwellings completed by forms of construction in 2008</i>	120
Mieszkania oddane do użytkowania według liczby izb w mieszkaniu w 2008 r.	<i>Dwellings completed by number of rooms in a dwelling in 2008</i>	120
Wybrane wskaźniki dotyczące mieszkań oddanych do użytkowania w latach 2006-2008.....	<i>Chosen indices concerning dwellings completed in years 2006-2008.....</i>	120
Zawarte transakcje kupna-sprzedaży lokali	<i>Reached purchase-sale transactions of the premises...</i>	120
Zasoby mieszkaniowe w województwie dolnośląskim na tle kraju i innych województw w 2008 r.	<i>Dwelling stocks in dolnośląskie voivodship as compared to the country and other voivodships in 2008.....</i>	120
Wskaźniki zaludnienia zasobów mieszkaniowych w województwie dolnośląskim na tle kraju i innych województw w 2008 r.	<i>Density of population in dwelling stocks in dolnośląskie voivodshipas compared to the country and other voivodships in 2008.....</i>	120
Remonty mieszkań w województwie dolnośląskim na tle innych województw według wybranych form własności w 2007 r.	<i>Overhauls of dwellings in dolnośląskie voivodship as compared to the other voivodships by selected legal forms in 2007</i>	120
Mieszkania oddane do użytkowania w województwie dolnośląskim na tle innych województw w 2008 r.	<i>Dwellings completed in dolnośląskie voivodship as compared to the other voivodships in 2008</i>	120

UWAGI METODYCZNE

1. Informacje o **zasobach mieszkaniowych i mieszkaniach oddanych do użytkowania** dotyczą mieszkań, a także izb i powierzchni użytkowej w tych mieszkaniach, znajdujących się w budynkach mieszkalnych i niemieszkalnych. Dane nie obejmują lokali zbiorowego zamieszkania (np. hotele pracownicze, domów studenckich i internatów, domów opieki społecznej) i pomieszczeń nie przeznaczonych na cele mieszkalne, a z różnych względów zamieszkałych (np. pomieszczenia inwentarskich, barakowozów, statków, wagonów).

Mieszkanie jest to lokal składający się z jednej lub kilku izb łącznie z pomieszczeniami pomocniczymi, wybudowany lub przebudowany dla celów mieszkalnych dla jednej rodziny, konstrukcyjnie wydzielony (trwałymi ścianami) w obrębie budynku, do którego to lokalu prowadzi niezależne wejście z klatki schodowej, ogólnego korytarza, wspólnej sieni bądź bezpośrednio z ulicy, podwórza lub ogrodu.

Izba jest to pomieszczenie w mieszkaniu oddzielone od innych pomieszczeń stałymi ścianami, o powierzchni co najmniej 4 m², z bezpośrednim oświetleniem dziennym, tj. oknem lub oszklonymi drzwiami w ścianie zewnętrznej budynku. Za izbę uważa się zarówno pokój, jak i kuchnię – jeśli odpowiada warunkom określonym w definicji.

Dane o **liczbie izb w mieszkaniach** uwzględniają także izby użytkowane stale i wyłącznie do prowadzenia działalności gospodarczej, jeżeli izby te znajdowały się w obrębie mieszkania konstrukcyjnego i nie miały dodatkowego, oddzielnego wejścia z podwórza lub z ogólnie dostępnej części budynku.

Powierzchnia użytkowa mieszkania jest to łączna powierzchnia pokoi, kuchni, przedpokoi, łazienek i wszystkich innych pomieszczeń wchodzących w skład mieszkania.

2. Dane o **zasobach mieszkaniowych** opracowano na podstawie bilansu zasobów mieszkaniowych – według stanu w dniu 31 XII 2008 r. Do 2001 r. dotyczyły one wyłącznie mieszkań zamieszkałych.

3. W publikacji mieszkania sklasyfikowano według następujących form własności:

- 1) **spółdzielni mieszkaniowych**
- 2) **gmin** (komunalne)
- 3) **zakładów pracy** (sektora publicznego i prywatnego);
- 4) **Skarbu Państwa**
- 5) **osób fizycznych**
- 6) **towarzystw budownictwa społecznego**
- 7) **instytucje budujące na sprzedaż lub wynajem**

4. Informacje o **mieszkaniach oddanych do użytkowania** oraz mieszkaniach, których budowę rozpoczęto dotyczą mieszkań w budynkach nowo wybudowanych i rozbudowanych (w części stanowiącej rozbudowę) oraz uzyskanych w wyniku przebudowy pomieszczeń niemieszkalnych.

Podziału na mieszkania w budynkach spółdzielni mieszkaniowych, indywidualnych (tj. realizowanych przez osoby fizyczne, kościoły i związki wyznaniowe) oraz realizowanych z przeznaczeniem na sprzedaż lub wynajem dokonano na podstawie sposobu finansowania budowy lub przeznaczenia mieszkań.

5. Informacje o **budownictwie spółdzielni mieszkaniowych** dotyczą mieszkań oddanych do użytkowania przez wszystkie typy spółdzielni, łącznie z jednorodinnym budownictwem spółdzielczym.

6. Źródłem informacji o **transakcjach kupna-sprzedaży nieruchomości** są dane pochodzące z aktów notarialnych i wyko-rzystywane do zasilania rejestru cen i wartości nieruchomości (RCiWN), o którym mowa w § 74 ust. 1 i 2 rozporządzenia Ministra Rozwoju Regionalnego i Budownictwa z dnia 29 marca 2001 r. w sprawie ewidencji gruntów i budynków (Dz. U. Nr 38, poz. 454).

METHODOLOGICAL NOTES

1. Information regarding **dwelling stocks and completed dwellings** concerns dwellings, as well as rooms and the usable floor space in these dwellings, located in residential and non-residential buildings. Data do not include collective accommodation facilities (employee hostels, student dormitories and boarding schools, social welfare homes and others) and spaces not designed for residential purposes, but which for various reasons are inhabited (animal accommodations, caravans, ships, wagons and others).

A dwelling is a premise comprising one or several rooms including auxiliary spaces, built or remodelled for residential purposes for a single family, structurally separated (by permanent walls) within a building, into which a separate access leads from a staircase, passage, common hall or directly from the street, courtyard or garden.

A room is a space in a dwelling separated from other spaces by permanent walls, with an area of at least 4 m², with direct day lighting, i.e., with a window or door containing a glass element in an external wall of the building. A kitchen area is treated as a room if it meets conditions described in the definition.

Data regarding the **number of rooms in dwellings** also include rooms used regularly and exclusively to conduct economic activity, if these rooms are located within a construction of dwelling and do not have an additional, separate access from street, courtyard or from a common space in the building.

The usable floor space of a dwelling is the total usable floor space of the rooms, kitchen, foyers, bathrooms, and all other spaces comprising the dwelling.

2. Data regarding **dwelling stocks** have been compiled on the basis of the balance of dwelling stocks, as of 31 XII 2007. Till 2001 concerned only inhabited dwellings.

3. In the publication dwellings have been classified according to the following forms of tenure:

- 1) **housing co-operatives**
- 2) **gminas** (municipal)
- 3) **workplaces** (of public and private sector);
- 4) **State Treasury**
- 5) **natural persons**
- 6) **public building society**
- 7) **institutions constructing for sale or rent**

4. Information regarding **completed dwellings**, as well as dwellings whose construction has started, concerns dwellings in newly built and expanded buildings (the enlarged portion) as well as dwellings obtained as a result of adapting non-residential spaces.

The division of dwellings into buildings of housing co-operatives, private buildings (i.e., realized by natural persons, churches and religious associations) as well as dwellings realized for sale or rent was made on the basis of the way of construction financing or dwellings designing.

5. Information regarding **housing co-operative construction** concerns dwellings completed by all types of co-operatives, including single-family co-operative construction.

6. Source of information for **purchase – sale transactions of real estates** are data, which derive from notarial deeds and used to supplement the Register Of Prices and Real Estate Value (RCiWN), which has been discussed in § 74 article 1st and 2nd of the Decree of the Minister of Regional Development and Construction, dated 29 III 2001, in regard to the registration of land and buildings (Journal of Law, No. 38, item 454).

7. Mieszkania socjalne

Mieszkania takie występują jedynie w zasobach gminnych. Są to zwykle mieszkania o obniżonej wartości użytkowej wynikającej z gorszego wyposażenia technicznego. Zajmowane są na podstawie umowy najmu na taki lokal. Przeznaczone są dla rodzin, które znalazły się w niedostatku.

8. Wyposażenie mieszkań w instalacje techniczno-sanitarne

Obejmuje mieszkania, w których występuje co najmniej jedno z niżej wymienionych urządzeń sanitarno-technicznych: wodociąg, ustęp splukiwany, łazienkę, centralne ogrzewanie lub gaz z sieci.

9. Remonty budynków mieszkalnych

Informacje o remontach mieszkań w budynkach mieszkalnych ustalono dla zasobów stanowiących własność spółdzielni mieszkaniowych, gmin, zakładów pracy, osób fizycznych w budynkach wspólnot mieszkaniowych i pozostałych podmiotów. Dane dotyczą remontów zakończonych w roku sprawozdawczym.

- Efekty rzeczowe wykonanych prac zilustrowano liczbą mieszkań w budynkach, w których przeprowadzono remonty kapitalne lub wykonano roboty remontowe nie stanowiące remontu kapitalnego; liczba mieszkań obejmuje wszystkie mieszkania znajdujące się w budynkach objętych remontami i określa pośrednio wielkość tych budynków;
- liczbą mieszkań w budynkach, do których doprowadzono instalacje sanitarno-techniczne (wodociąg, kanalizację, centralne ogrzewanie, ciepłą wodę, gaz sieciowy i zbiorcze anteny telewizyjne), a których określone budynki i mieszkania w tych budynkach wcześniej nie posiadały;

10. Zaległości w opłatach za mieszkanie i w spłatach kredytu mieszkaniowego

Informacje o zaległościach w opłatach za mieszkanie obejmują dane o liczbie głównych lokatorów zalegających z bieżącymi opłatami za mieszkanie, z wydzieleniem lokatorów zalegających 3 miesiące i dłużej, oraz dane o łącznej sumie zaległości z tytułu nieuiszczonych opłat, ustalone według stanu w dniu 31 XII 2007 r.

Informacja o zaległościach w spłacie kredytu mieszkaniowego dotyczy tylko członków spółdzielni mieszkaniowych, którzy zgodnie z zawartymi umowami winni uiszczać raty kredytu (wraz z odsetkami) na konto spółdzielni mieszkaniowej.

11. Działania eksmisyjne wobec użytkowników lokali mieszkalnych

Informacje o działaniach eksmisyjnych wobec użytkowników lokali mieszkalnych wykazane w publikacji dotyczą użytkowników lokali spółdzielczych, gminnych, zakładowych, osób fizycznych w budynkach wspólnot mieszkaniowych oraz pozostałych podmiotów. Informacje te obejmują:

- liczbę toczących się w sądzie postępowań eksmisyjnych z lokali mieszkalnych ustalonych według stanu w dniu 31 grudnia 2007 r.
- liczbę postępowań eksmisyjnych z lokali mieszkalnych zakończonych przez sąd orzeczeniem eksmisji w 2007 r.;
- liczbę eksmisji z lokali mieszkalnych wykonanych w 2007 r.

Spśród ogólnych informacji o działaniach eksmisyjnych wyodrębniono te, które toczyły się z powodu nie uiszczenia opłat za zajmowane lokale mieszkalne.

12. Dodatki mieszkaniowe

Dodatek mieszkaniowy jest powszechnym i okresowym świadczeniem pieniężnym, wynikającym z przepisów ustawy z dnia 2 lipca 1994 r. o najmie lokali i dodatkach mieszkaniowych (Dz.U. z 1998 r. Nr 120, poz. 787 z późniejszymi zmianami).

Wyróżnia się charakterystycznymi dlań cechami: jest świadczeniem *obligatoryjnym*, przyznawanym na wniosek osoby uprawnionej w tym sensie, że osobom spełniającym

7. Municipal dwellings

Such dwellings are only present in resources of gminas. Usually their functional value is decreased because of their poor technical furnishings. They are occupied by virtue of the tenancy for a given dwelling. They are intended for poor families.

8. Dwellings technical and sanitary installations

Covers dwellings in which at least one of the following sanitary and technical appliances are present: supply of piped water, a flushed toilet, a bathroom, central heating or a gas supply from the gas pipeline.

9. Overhauls of residential building

Information on overhauls dwellings in the residential buildings have been determined for resources owned by housing co-operatives, gminas, companies natural persons in the building of condominiums and other entities. Data regard overhauls completed in the reporting year. Material effects of overhauls carried out have been presented:

- *by the number of dwellings in the buildings in which major overhaul or renovation work (other than major overhaul) have been carried out; the number of dwellings includes dwellings located in buildings covered by renovations and indirectly describes the size of these building;*
- *by the number of dwellings to which sanitary and technical installations have been fed/connected (water supply, sewage system, central heating, warm water, network gas, and community TV antennas), which earlier had not been fed or connected to those buildings and dwellings located in those buildings.*

10. Back payments regarding rent and mortgage payments

Information on overdue rent payments include data of the number of main occupants who are behind with current rent, with marking off occupants who are 3 months or longer behind with their rent and data on the total amount of back payments as of December 31st 2007.

Information on back mortgage payments regards only those members of housing co-operatives who according to the concluded agreements have to pay mortgage installments (along with interests) to the housing co-operatives' bank account.

11. Eviction proceedings against users of dwellings

Information on eviction proceedings against dwelling users presented in publication regards users of housing co-operatives dwellings, gminas dwellings, companies dwellings and natural persons in buildings of condominiums and other entities. The information embraces:

- *the number of dwellings eviction cases in courts as of December 31st 2007*
- *the number of proceedings on eviction from dwellings concluded by the court in the form of the eviction order in 2007*
- *the number of evictions from dwellings carried out in 2007*

From general information on eviction proceedings we selected information that considers cases resulting from overdue payments for used dwellings.

12. Housing benefits

The housing benefit is common and temporary form of financial help resulting from provisions of the law from July 2nd 1994 on renting dwellings and housing benefits (Journal of Laws no. 120, pos.787 from 1998 with further amendments).

There are some characteristic features of this benefit: it is the obligatory benefit, granted to entitled persons who apply for it, this entitlement should be understood in such a way that

ustawowe warunki przysługuje prawo żądania jego wypłaty i *powszechnym* (tj. przysługuje niezależnie od tego, jaki tytuł prawny do lokalu przysługuje osobie uprawnionej, poza wyjątkami przewidzianymi w ustawie), a także *okresowym*, przyznaje się go, bowiem na okres 6 miesięcy z możliwością ponownego przyznania w razie dalszego spełnienia ustawowych warunków.

a person fulfilling all statutory requirements has the right to apply for it. This benefit is common. It means it is granted for the period of 6 months the right to the benefit. This benefit is temporary. It means it is granted for the period of 6 months with a possibility of it is renewal in case the statutory requirements for getting it granted are still met.

OBJAŚNIENIA ZNAKÓW UMOWNYCH *SYMBOLS*

Kreska	(—)	- zjawisko nie wystąpiło. <i>magnitude zero.</i>
Zero	(0,0)	- zjawisko istniało w wielkości mniejszej od 0,05. <i>magnitude not zero, but less than 0,05 of a unit.</i>
Kropka	(.)	- zupełny brak informacji albo brak informacji wiarygodnych. <i>data not available or not reliable.</i>
Znak	x	- wypełnienie pozycji jest niemożliwe lub niecelowe. <i>not applicable.</i>
Znak	Δ	- oznacza, że nazwy zostały skrócone w stosunku do obowiązującej klasyfikacji. <i>categories of applied classification are presented in abbreviated form.</i>
„W tym”		- oznacza, że nie podaje się wszystkich składników sumy.
„Of which”		<i>indicates that not all elements of the sum are given.</i>

WAŻNIEJSZE SKRÓTY *ABBREVIATIONS*

zł	- złoty
zl	<i>zloty</i>
tys.	- tysiąc
thous.	<i>thousand</i>
mln	- milion
	<i>million</i>
m ²	- metr kwadratowy
	<i>square metre</i>

ZASOBY MIESZKANIOWE

NA PODSTAWIE BILANSU ZASOBÓW MIESZKANIOWYCH W 2008 R.

Zasoby mieszkaniowe w województwie dolnośląskim według stanu w dniu 31 XII 2008 r. liczyły 1039,8 tys. mieszkań, w których znajdowało się 3753,0 tys. izb o powierzchni użytkowej 69448,5 tys. m². *Stanowiły one 7,9% zasobów krajowych, natomiast ludność województwa 7,5% ludności Polski.* W porównaniu do 2007 r. przybyło 12,3 tys. mieszkań (wzrost o 1,2%) o łącznej powierzchni użytkowej 1191,1 tys. m² (wzrost o 1,7%). Jednocześnie zmniejszyła się liczba ludności o 2,9 tys. (tj. o 0,1%). W porównaniu do 2006 r. liczba mieszkań wzrosła o 2,1%, a powierzchnia użytkowa o 2,9%. *W kraju w porównaniu do 2007 r. odnotowano wzrost zasobów o 1,2% i nieznaczny (o 0,1%) wzrost liczby ludności.*

W 2008 r. w miastach znajdowało się 780,8 tys. mieszkań, tj. 75,1% ogółu zasobów mieszkaniowych województwa, a na wsi – 259,0 tys. mieszkań (24,9%), przy czym ludność w miastach stanowiła 70,5% ogółu ludności województwa. W porównaniu do 2007 r. w miastach przybyło 8,4 tys. (tj. 1,1%) mieszkań (równocześnie zmniejszyła się liczba ludności o 0,3%), natomiast na wsi stan zasobów zwiększył się o 3,9 tys. (o 1,5%) mieszkań (liczba ludności wzrosła o 0,5%). *W Polsce 67,3% zasobów mieszkaniowych zlokalizowanych było w miastach, a ludność miejska stanowiła 61,1% ludności ogółem.*

Podobnie jak w latach poprzednich, w 2008 r. mieszkania na wsi były bardziej zaludnione niż w miastach, i tak na 1 mieszkanie w miastach przypadało przeciętnie 2,60 osoby, a na wsi 3,28, przy przeciętnej dla województwa wynoszącej 2,77 (*w kraju odpowiednio: 2,63; 3,45; 2,90*)

W miastach na prawach powiatu, tj.: we Wrocławiu, Legnicy i Jeleniej Górze, w których mieszkało 28,6% ludności województwa dolnośląskiego, skupionych było 32,1% wszystkich zasobów mieszkaniowych województwa (w 2007 r. – 31,9%). Najmniejsza liczba zasobów mieszkaniowych występowała w powiatach: milickim (1,0% ogółu), górowskim (1,1%) i strzelińskim (1,4%).

Podstawowe wskaźniki pozwalające określić warunki mieszkaniowe w województwie to przeciętna: liczba izb w mieszkaniu, liczba osób na 1 mieszkanie i na 1 izbę oraz powierzchnia użytkowa 1 mieszkania.

W 2008 r. przeciętna liczba izb przypadająca na 1 mieszkanie wyniosła 3,61, w tym w miastach osiągnęła wartość 3,41, a na wsi 4,20 (*w kraju odpowiednio: 3,70; 3,50; 4,12*). W porównaniu do 2006 r. wskaźniki zaludnienia zasobów mieszkaniowych nieznacznie poprawiły się, i tak przeciętna liczba:

- izb w mieszkaniu zwiększyła się z 3,60 do 3,61 w 2008 r.,
- osób w 1 mieszkaniu obniżyła się z 2,83 do 2,77,
- osób na 1 izbę zmniejszyła się z 0,79 do 0,77.

Średnia wielkość mieszkania w województwie dolnośląskim w końcu 2008 r. wynosiła 66,8 m² (*w kraju 70,2m²*) i wzrosła o 0,4 m² w porównaniu do roku poprzedniego i o 0,6 m² względem 2006 r. Mieszkania na wsi były średnio o 23,8 m² większe niż w miastach (odpowiednie wskaźniki wynosiły: dla wsi 84,7 m², dla miast 60,9 m²).

W 2008 r. mieszkania o najmniejszej przeciętnej powierzchni użytkowej występowały w powiatach: wałbrzyskim (56,5 m²), we Wrocławiu (60,1 m²) i kamiennogórskim (61,1 m²).

W 15 powiatach województwa przeciętna powierzchnia użytkowa mieszkań nie przekroczyła 70 m². Największe mieszkania znajdowały się w powiatach: wrocławskim (92,6 m²), trzebnickim (83,0 m²) i średzkim (79,8 m²).

Przeciętna powierzchnia użytkowa mieszkania przypadająca na 1 osobę wzrosła w porównaniu z rokiem 2007 o 0,4 m² i wyniosła 24,1 m² (w miastach wzrosła z 23,0 m² do 23,4 m², na wsi z 25,3 m² do 25,8 m²). Wskaźnik ten w układzie regionalnym wahał się od 21,5 m² w powiecie głogowskim do 29,9 m² w powiecie wrocławskim.

Wyposażenie mieszkań w podstawowe instalacje sanitarno – techniczne

Standard mieszkań mierzony wyposażeniem w podstawowe instalacje techniczno-sanitarne uległ nieznacznej poprawie w porównaniu do poprzedniego roku.

W 2008 r. w wodociąg wyposażonych było, podobnie jak przed rokiem, 97,8% ogółu mieszkań, w ustęp 88,6% (w 2007 r. – 88,4%), łazienkę 87,0% (w 2007 r. – 86,9%), a w centralne ogrzewanie 80,3% (w 2007 r. – 80,1%). Jedynie wyposażenie w gaz sieciowy uległo nieznacznemu zmniejszeniu (66,2% wobec 66,4% w 2007 r.)

Ze wszystkich powiatów województwa dolnośląskiego najwyższy wskaźnik (ponad 99%) mieszkań wyposażonych w sieć wodociagową zanotowano w: Legnicy (99,5%), we Wrocławiu (99,3%), Jeleniej Górze (99,3%), powiecie głogowskim (99,2%) oraz w powiecie lubińskim (99,1%). Z kolei najniższy procent mieszkań wyposażonych w łazienkę (poniżej 80%) znajdował się w powiatach: wałbrzyskim (74,7%), kamiennogórskim (77,7%) oraz lubańskim (79,1%).

NA PODSTAWIE SPRAWOZDAWCZOŚCI W 2007 R.

Zasoby mieszkaniowe spółdzielni mieszkaniowych

Mieszkania użytkowane na podstawie własnościowego prawa do lokalu spółdzielczego należące do spółdzielni mieszkaniowych pod koniec 2007 r. liczyły 191,6 tys. lokali (78,6% ogółu zasobów spółdzielczych), z czego 4,6 tys. mieszkań zostało kupionych, a 1,6 tys. mieszkań zostało nabytych w wyniku przekształceń własnościowych. W latach 2006 - 2007 spółdzielnie mieszkaniowe przejęły od innych podmiotów 352 mieszkania, w tym 331 lokali mieszkalnych z terenu podregionu jeleniogórskiego. W 2007 r. spółdzielnie mieszkaniowe sprzedały 23,2 tys. mieszkań w domach wielorodzinnych osobom fizycznym, w tym najwięcej we Wrocławiu (5,9 tys.) i powiecie lubińskim (2,7 tys.).

Na koniec 2007 r. liczba lokatorów zalegających z opłatami za mieszkanie wynosiła 62,9 tys., co stanowiło 25,8% ogółu lokatorów spółdzielni na sumę zaległości ok. 55 mln zł. Przeciętna wysokość zaległości przypadająca na 1 mieszkanie ogółem wynosiła 873 zł, natomiast z tytułu zaległości czynszowych powyżej 3 miesięcy - 2853 zł. Użytkownicy lokali należących do spółdzielni mieszkaniowych wykazali zaległości w spłacie kredytu mieszkaniowego w wysokości 2622,1 tys. zł, czyli 810 zł na 1 mieszkanie. Spółdzielnie mieszkaniowe w 2007 r. dokonały 165 eksmisji z lokali mieszkaniowych, w tym 163 eksmisje z powodu zaległości w opłatach za mieszkanie.

Spółdzielnie mieszkaniowe znajdujące się na terenie województwa dolnośląskiego w 2007 r. dysponowały 120 mieszkaniami niezamieszkanymi o łącznej powierzchni użytkowej 5,3 tys. m².

Zasoby mieszkaniowe gmin

Mieszkania komunalne służą do realizacji ustawowego obowiązku gmin dotyczącego zagwarantowaniu dachu nad głową gospodarstwu domowemu o niskich dochodach oraz zapewnienie im lokali zamiennych lub socjalnych. Pod koniec 2007 r. gminy w województwie dolnośląskim dysponowały 3,4 tys. (tj. 2,0% ogółu mieszkań gminy) mieszkań niezamieszkanymi o powierzchni użytkowej 142,4 tys. m². Liczba mieszkań socjalnych stanowiących własność gminy w 2007 r. wynosiła - 6,5 tys. lokali, natomiast przeciętna powierzchnia użytkowa mieszkania socjalnego wynosiła - 31,6 m². W 2007 r. najwięcej lokali socjalnych występowało w powiecie wałbrzyskim (916 mieszkań), natomiast najmniej w powiecie górowskim (27).

W celu podwyższenia standardu mieszkań będących w posiadaniu gminy w 2007 r., dokonano wymiany stolarki budowlanej w 4,2 tys. mieszkań, przeprowadzono remont dachu w 3,8 tys. mieszkań oraz dodatkowo wykonano roboty związane z wymianą wszystkich bądź niektórych instalacji w 3,2 tys. mieszkań. Ponadto w 2007 roku zostały zakończone remonty kapitalne 23 mieszkań komunalnych.

Oprócz remontów, gminy przeprowadziły również modernizację 411 mieszkań. Dokonano również ocieplenia 304 budynków. W związku z tym, że lokale komunalne w większości zajmowane są przez osoby w trudnej sytuacji materialnej to systematycznie wzrasta liczba lokatorów zalegających z opłatami za mieszkanie. W 2007 r. z opłatami zalegało 81,4 tys. najemców (tj. 47,9% ogółu zasobów gminnych) na kwotę 116 mln zł, a przeciętna wysokość zaległości przypadająca na 1 mieszkanie wynosiła 1430 zł. W 2007 r. wykonano 872 eksmisje z mieszkań stanowiących własność gminy, w tym 655 z powodu zaległości w opłatach za mieszkanie.

Zasoby mieszkaniowe zakładów pracy

Budowa zakładowych domów mieszkalnych miała ułatwić przedsiębiorstwom pozyskiwanie nowych pracowników oraz stabilizację kadr. Realizacja tego założenia nie była oparta na racjonalnych podstawach ekonomicznych związanych z finansowaniem przez zakład pracy części kosztów związanych z użytkowaniem lokalu, w związku z czym liczba ich stale maleje. W województwie dolnośląskim w latach 2006-2007 zakłady pracy sprzedały osobom fizycznym 2,2 tys. mieszkań w domach wielorodzinnych. W 2007 r. spośród ogółu zakładowych zasobów mieszkaniowych 474 mieszkania o łącznej powierzchni użytkowej 30,4 tys. m² były niezamieszane.

W 2007 r. zakończono remonty kapitalne 19 mieszkań, przeprowadzono modernizację 30 mieszkań oraz ocieplono 22 budynki.

Zasoby mieszkaniowe wspólnot mieszkaniowych

Wzrost liczby wspólnot mieszkaniowych postępuje w miarę nabywania na własność mieszkań przez lokatorów. Wykazano, że w 2007 r. w województwie dolnośląskim 158,4 tys. mieszkań należących do osób fizycznych znajdowało się we wspólnotach mieszkaniowych. Przeciętna powierzchnia użytkowa 1 mieszkania wspólnot mieszkaniowych wynosiła 51,3 m². W 2007 r. 17,2 tys. mieszkań należących do zasobów wspólnot mieszkaniowych zostało poddanych remontom związanym z podwyższeniem ich standardu. Wykonane roboty dotyczyły wszystkich bądź wybranych instalacji. W 20,0 tys. mieszkań wykonano prace związane z wymianą stolarki budowlanej, a w 15,4 tys. przeprowadzono remont dachu. Dokonano również modernizacji 1,9 tys. mieszkań w zakresie instalacji: centralnego ogrzewania (998 mieszkań), kanalizacji (620), wodociągu (291), ciepłej wody (288), gazu z sieci (106). Istotnym elementem podwyższającym komfort mieszkań jest ocieplenie ścian budynków. W 2007 r. wspólnoty mieszkaniowe ociepiły 8,8 tys. budynków.

W 2007 r. na 121 toczących się w sądzie postępowań eksmisyjnych 80 postępowań spowodowanych było zaległościami w opłatach za mieszkanie. Ostatecznie sąd orzekł 51 eksmisji, w tym 37 z powodu zaległości w opłatach za mieszkanie. W efekcie wykonano 13 eksmisji.

DODATKI MIESZKANIOWE W 2008 R.

Dodatek mieszkaniowy jest świadczeniem pieniężnym wypłacanym przez gminę, mającym na celu dofinansowanie do wydatków mieszkaniowych ponoszonych w związku z zajmowaniem lokalu mieszkalnego. Pomoc ta przysługuje rodzinom znajdującym się w trudnej sytuacji materialnej i życiowej w przypadkach określonych przepisami. W 2008 roku wypłacono 437,8 tys. dodatków mieszkaniowych, co stanowiło w porównaniu do 2007 r. spadek o 25,6%. Łączna kwota wypłat wyniosła 62,2 mln zł, tj. o 23,3% mniej niż w 2007 r. Przeciętna wysokość dodatku na 1 mieszkanie kształtowała się na poziomie 142 zł i w odniesieniu do roku poprzedniego była wyższa o 4 zł. Najwięcej wypłaconych dodatków odnotowano dla użytkowników lokali gminnych (57,6% wszystkich dodatków) i spółdzielczych (25,2%), natomiast najmniej dla użytkowników lokali towarzystw budownictwa społecznego (1,1%).

GOSPODARKA GRUNTAMI POD BUDOWNICTWO MIESZKANIOWE

W 2008 r. gminy przekazały inwestorom pod budownictwo mieszkaniowe 205,9 ha gruntów, w tym 179,0 ha z przeznaczeniem pod budownictwo indywidualne. W porównaniu do 2006 r. było to odpowiednio o 8,1% mniej i o 2,9% więcej. Na koniec 2008 r. w zasobie gmin znajdowało się 4376,4 ha gruntów, w tym pod budownictwo mieszkaniowe jednorodzinne 2747,0 ha. Gminy dysponowały 1629,4 ha gruntów z przeznaczeniem pod budownictwo mieszkaniowe wielorodzinne, z czego 96,2% gruntów znajdowało się na terenie miast.

GOSPODARKA GRUNTAMI POD BUDOWNICTWO MIESZKANIOWE							
WYSZCZEGÓLNIENIE	Powierzchnia gruntów przekazanych inwestorom pod budownictwo			Grunty w zasobie gmin pod budownictwo mieszkaniowe			
	ogółem	w tym		wielorodzinne		jednorodzinne	
		spółdzielcze	osób fizycznych	razem	w tym uzbrojone	razem	w tym uzbrojone
w ha							
OGÓŁEM2006	224,1	3,2	174,0	1668,8	1193,6	2824,4	1212,3
2007	228,1	0,7	211,0	1690,4	1202,3	2756,5	1210,1
2008	205,9	3,2	179,0	1629,4	1149,9	2747,0	1186,4
Miasta..... 2006	112,9	3,2	66,4	1602,0	1157,9	1664,4	686,1
2007	95,6	0,7	82,1	1620,6	1168,0	1644,5	689,6
2008	91,4	0,6	74,7	1567,1	1114,0	1587,6	642,8
Wieś..... 2006	111,2	-	107,6	66,8	35,7	1160,0	526,2
2007	132,5	-	128,9	69,8	34,3	1112,0	520,5
2008	114,5	2,6	104,3	62,3	35,9	1159,4	543,6

EFEKTY BUDOWNICTWA MIESZKANIOWEGO W 2008 R.

W województwie dolnośląskim w 2008 r. oddano do użytkowania 4,8 tys. budynków mieszkalnych, w tym 4,5 tys. to budynki jednomieszkaniowe. W porównaniu do roku poprzedniego było to więcej odpowiednio o 42,9% i o 42,0%, a w odniesieniu do 2006 r. odpowiednio o 68,7% i o 70,1%. W 2008 r. więcej budynków przekazano na wsi (3,1 tys.) niż w miastach (1,8 tys.) i było to więcej w porównaniu do 2007 r. o 44,6% i o 40,0%. Najwięcej budynków mieszkalnych oddano do użytkowania w powiecie wrocławskim – 993, mieście Wrocławiu – 506 oraz powiecie oleśnickim – 320. Przeciętny cykl budowy nowych budynków mieszkalnych w 2008 r. trwał 26 miesięcy. Najwięcej nowych budynków do użytkowania przekazali inwestorzy indywidualni (4153), z czego 30,0% powstało w okresie od 25 do 48 miesięcy. Poza budownictwem indywidualnym czas budowy był krótszy i najczęściej trwał od 13 do 24 miesięcy. W 2008 r. w takim przedziale czasowym oddano do użytkowania 72,4% nowych budynków mieszkalnych.

W 2008 r. inwestorzy oddali do użytkowania 12,5 tys. mieszkań, w tym 68,4% zlokalizowanych było na terenie miast, a tylko 31,6% na terenie wsi. Wśród nowych mieszkań oddanych do użytkowania w 2008 r., z wyjątkiem budownictwa indywidualnego, dominowały mieszkania trzypokojowe (41,7%) oraz dwupokojowe (26,7%). W budownictwie indywidualnym najczęściej dużych mieszkań (8-pokojowych i więcej) oddano do użytkowania we Wrocławiu – 73 oraz w powiatach: wrocławskim – 53 i oleśnickim – 28.

W porównaniu do 2007 roku wzrosła liczba mieszkań oddanych do użytkowania w budownictwie: przeznaczonym na sprzedaż lub wynajem o 2,6 tys. (o 70,0%), zakładowym o 83 (ponad trzykrotnie) oraz społeczno-czynszowym o 40 (o 10,6%). Mniej mieszkań oddano w ramach budownictwa komunalnego o 65 (33,9%) i spółdzielczego o 259 (28,5%).

Wśród powiatów w 2008 r. zanotowano znaczne zróżnicowanie w liczbie mieszkań oddanych do użytkowania według poszczególnych form własności. W budownictwie indywidualnym najczęściej mieszkań oddano do użytkowania w powiatach: wrocławskim – 750, m. Wrocławiu – 427 oraz powiecie oleśnickim – 331. Jeśli chodzi o mieszkania przeznaczone na sprzedaż lub wynajem to najczęściej takich mieszkań oddano do użytkowania: we Wrocławiu – 4080, powiecie wrocławskim – 807 i w Legnicy – 354.

Powierzchnia użytkowa mieszkań oddanych do użytkowania na terenie województwa dolnośląskiego wyniosła 1205,2 tys. m² i była o 359,6 tys. m² mniejsza niż przed rokiem. Podregion m. Wrocław z wrocławskim skupił 60,9% całkowitej powierzchni mieszkań oddanych do eksploatacji w województwie.

Przeciętna powierzchnia użytkowa 1 mieszkania oddanego do użytkowania w 2008 r. wyniosła 96,4 m² (w porównaniu do 2007 r. była większa o 3,2 m²), przy czym w budownictwie indywidualnym wyniosła ona 145,6 m², a w budownictwie przeznaczonym na sprzedaż lub wynajem - 68,8 m² (odpowiednio większa niż w 2007 r. o: 6,4 m² i 6,0 m²). Najmniejszą przeciętną powierzchnię użytkową 1 mieszkania oddanego do użytkowania zanotowano w budownictwie komunalnym – 42,8 m² i była ona mniejsza o 4,9 m² w porównaniu do 2007 r.

Jednym z mierników natężenia budownictwa mieszkaniowego jest liczba mieszkań oddanych do użytkowania w przeliczeniu na 1000 ludności. W 2008 r. wskaźnik ten w województwie przyjął wartość 4,3. Najwięcej mieszkań na 1000 ludności oddano do użytkowania w podregionach: m. Wrocław – 8,4, wrocławskim – 5,6 oraz legnicko-głogowskim – 3,7. Znaczne zróżnicowanie występuje na poziomie powiatów. Najwięcej mieszkań na 1000 ludności przekazano do użytkowania w powiecie wrocławskim – 14,7, natomiast najmniej w powiecie wałbrzyskim – 0,7 i dzierzoniowskim – 0,9.

Innym miernikiem intensywności budownictwa mieszkaniowego jest liczba mieszkań oddanych do użytkowania w przeliczeniu na 1000 zawartych małżeństw. W województwie dolnośląskim w 2008 r. wskaźnik ten wyniósł 655 (w 2007 r. – 488, a w 2006 r. – 555). Wyłączając miasta na prawach powiatu, najwięcej mieszkań w przeliczeniu na 1000 zawartych małżeństw oddano do użytkowania w powiecie: wrocławskim – 2403, trzebnickim – 682, jeleniogórskim – 676 oraz bolesławieckim – 652, natomiast najmniej w powiecie złotoryjskim – 144 i dzierzoniowskim – 148.

TRANSAKCJE KUPNA SPRZEDAŻY W 2008 R.

Liczba transakcji nieruchomości lokali mieszkaniowych na terenie województwa dolnośląskiego wyraźnie się zmniejszyła (z 6,4 tys. zawartych umów w formie aktu notarialnego w 2006 roku do 2,4 tys. w roku 2008), natomiast przeciętna wartość 1 m² powierzchni użytkowej w tym czasie wzrosła ponad dwukrotnie (w 2006 r. wynosiło 1149 zł, a w 2008 r. - 2387 zł), głównie na skutek znaczącej podwyżki cen nieruchomości zwłaszcza na terenie miast. Wartość transakcji ogółem w województwie dolnośląskim w 2008 r. wyniosła 314,8 mln zł, a łączna powierzchnia lokali mieszkalnych będących przedmiotem obrotu wyniosła 131,9 tys. m². Ponad 43% transakcji dotyczyło lokali mieszkalnych o trzech izbach. Ich wartość stanowiła 42,3% wartości obrotu lokalami mieszkalnymi ogółem. Wyraźne zróżnicowanie ceny lokali mieszkalnych występuje na poziomie regionalnym. Najtańsze w przeliczeniu na 1m² powierzchni użytkowej lokale mieszkalne występowały w powiecie lubańskim – 344 zł, a najdroższe we Wrocławiu - 5875 zł (rok wcześniej ceny w tych powiatach wynosiły odpowiednio: 876 zł i 1533 zł).

TABL. I WAŻNIEJSZE DANE O GOSPODARCE MIESZKANIOWEJ
 MAJOR DATA ON HOUSING ECONOMY

WYSZCZEGÓLNIENIE SPECIFICATION	2003	2004	2005	2006	2007	2008
ZASOBY MIESZKANIOWE stan w dniu 31 XII DWELLING STOCKS as of 31 XII						
NA PODSTAWIE BILANSU BASED ON BALANCES						
Mieszkania	999649	1004529	1010422	1018899	1027536	1039800
<i>Dwellings</i>						
miasta	750640	754045	759567	766088	772479	780834
<i>urban areas</i>						
wieś	249009	250484	250855	252811	255057	258966
<i>rural areas</i>						
Izby	3596180	3616146	3640746	3671689	3704531	3753021
<i>Rooms</i>						
miasta	2562618	2574443	2594963	2615932	2637072	2665826
<i>urban areas</i>						
wieś	1033562	1041703	1045783	1055757	1067459	1087195
<i>rural areas</i>						
Przeciętna liczba:						
<i>Average number:</i>						
izb w mieszkaniu	3,60	3,60	3,60	3,60	3,61	3,61
<i>of rooms in dwelling</i>						
osób w 1 mieszkaniu	2,90	2,88	2,86	2,83	2,80	2,77
<i>of persons in dwelling</i>						
osób na 1 izbę	0,81	0,80	0,79	0,79	0,78	0,77
<i>of persons per room</i>						
Przeciętna powierzchnia użytkowa w m ² :						
<i>Average usable floor space in m²:</i>						
1 mieszkania	65,7	65,9	66,1	66,2	66,4	66,8
<i>dwelling</i>						
na 1 osobę	22,7	22,9	23,1	23,4	23,7	24,1
<i>per person</i>						
Mieszkania wyposażone w podstawowe instalacje w % ogółu mieszkań:						
<i>Dwellings fitted with basic instalations in % of total dwellings:</i>						
wodociąg	97,7	97,7	97,8	97,8	97,8	97,8
<i>water-line system</i>						
ustęp	88,1	88,2	88,2	88,3	88,4	88,6
<i>lavatory</i>						
łazienkę	86,4	86,5	86,6	86,7	86,9	87,0
<i>bathroom</i>						
gaz sieciowy	66,6	66,6	66,5	66,4	66,4	66,2
<i>gas from gas-line</i>						
centralne ogrzewanie	75,8	76,0	76,1	76,3	76,5	76,8
<i>central heating</i>						

TABL. I WAŻNIEJSZE DANE O GOSPODARCE MIESZKANIOWEJ (c.d.)
 MAJOR DATA ON HOUSING ECONOMY (cont.)

WYSZCZEGÓLNIENIE SPECIFICATION	2003	2004	2005	2006	2007	2008
ZASOBY MIESZKANIOWE stan w dniu 31 XII (dok.) DWELLING STOCKS as of 31 XII (cont.)						
NA PODSTAWIE SPRAWOZDAWCZOŚCI BASED ON REPORTING						
Zasoby mieszkaniowe spółdzielni mieszkaniowych Housing co-operatives and dwelling stocks						
Mieszkania niezamieszkane	188	.	256	.	120	.
<i>Non-resident dwellings</i>						
Modernizacja mieszkań (w ciągu roku)	108	.	452	.	25	.
<i>Dwelling modernization (per year)</i>						
Zaległości w opłatach za mieszkanie: <i>Arrears with payments for dwelling:</i>						
przeciętna wysokość zaległości przypadająca na 1 mieszkanie w zł	891	.	987	.	873	.
<i>average value of arrears per dwelling in zł</i>						
Liczba wykonanych eksmisji z lokali mieszkalnych (w ciągu roku)	125	.	129	.	165	.
<i>Number of executed evictions from residential premises (per year)</i>						
Zasoby mieszkaniowe gmin Gmina's dwelling stocks						
Mieszkania niezamieszkane	3513	.	1744	.	3432	.
<i>Non-resident dwellings</i>						
Mieszkania socjalne	4918	.	5788	.	6483	.
<i>Social dwellings</i>						
Modernizacja mieszkań (w ciągu roku)	798	.	695	.	411	.
<i>Dwelling modernization (per year)</i>						
Zaległości w opłatach za mieszkanie: <i>Arrears with payments for dwelling:</i>						
przeciętna wysokość zaległości przypadająca na 1 mieszkanie w zł	966	.	1339	.	1430	.
<i>average value of arrears per dwelling in zł</i>						
Liczba wykonanych eksmisji z lokali mieszkalnych (w ciągu roku)	169	.	153	.	297	.
<i>Number of executed evictions from residential premises (per year)</i>						
Zasoby mieszkaniowe zakładów pracy Dwellings in companies stocks						
Mieszkania niezamieszkane	1011	.	938	.	474	.
<i>Non-resident dwellings</i>						
Modernizacja mieszkań (w ciągu roku)	238	.	252	.	40	.
<i>Dwelling modernization (per year)</i>						
Zaległości w opłatach za mieszkanie: <i>Arrears with payments for dwelling:</i>						
przeciętna wysokość zaległości przypadająca na 1 mieszkanie w zł	1488	.	1506	.	2874	.
<i>average value of arrears per dwelling in zł</i>						
Liczba wykonanych eksmisji z lokali mieszkalnych (w ciągu roku)	26	.	4	.	5	.
<i>Number of executed evictions from residential premises (per year)</i>						
Zasoby mieszkaniowe wspólnot mieszkaniowych Condominiums dwelling stocks						
Zasoby mieszkaniowe osób fizycznych w budynkach wspólnot mieszkaniowych	110156	.	160098	.	158353	.
<i>Natural personal dwelling stocks in condominium buildings</i>						
Modernizacja mieszkań (w ciągu roku)	747	.	1026	.	1871	.
<i>Dwelling modernization (per year)</i>						
Zaległości w opłatach za mieszkanie: <i>Arrears with payments for dwelling:</i>						
przeciętna wysokość zaległości przypadająca na 1 mieszkanie w zł	758	.	882	.	926	.
<i>average value of arrears per dwelling in zł</i>						
Liczba wykonanych eksmisji z lokali mieszkalnych (w ciągu roku)	11	.	7	.	13	.
<i>Number of executed evictions from residential premises (per year)</i>						

TABL. I WAŻNIEJSZE DANE O GOSPODARCE MIESZKANIOWEJ (dok.)
 MAJOR DATA ON HOUSING ECONOMY (cont.)

WYSZCZEGÓLNIENIE SPECIFICATION	2003	2004	2005	2006	2007	2008
DODATKI MIESZKANIOWE (w ciągu roku) DWELLINGS ADDITIONS (per year)						
Liczba wypłaconych dodatków mieszkaniowych w tys. <i>Number of dwelling additions in thous.</i>	879,4	917,2	816,6	719,0	588,4	437,8
Przeciętna wysokość dodatków mieszkaniowych w zł <i>Average value of dwelling additions in zł</i>	135	124	125	131	138	142
w tym wypłacone użytkownikowi lokali: <i>of which payments to premises users:</i>						
gminnych (komunalnych)..... <i>gminas (municipal)</i>	130	124	125	132	138	144
spółdzielczych <i>housing co-operatives</i>	147	128	131	134	145	147
wspólnot mieszkaniowych..... <i>condominium</i>	.	112	108	112	119	121
EFEKTY BUDOWNICTWA MIESZKANIOWEGO (w ciągu roku) EFFECTS OF DWELLINGS CONSTRUCTION (per year)						
Budynki oddane do użytkowania <i>Buildings completed</i>	6086	3202	3196	2855	3370	4815
Kubatura budynków w m ³ <i>Cubic volume in m³</i>	5519593	2941222	2997256	3471315	3686547	5538268
Mieszkania oddane do użytkowania..... <i>Dwellings completed</i>	10573	6497	6875	9167	9073	12498
miasta <i>urban areas</i>	7407	4505	4480	6938	6619	8546
wieś <i>rural areas</i>	3166	1992	2395	2229	2454	3952
w tym według form budownictwa: <i>of which by form of construction:</i>						
przeznaczone na sprzedaż lub wynajem <i>for sale or rent</i>	2389	1278	2150	3611	3764	6379
spółdzielnie mieszkaniowe <i>housing co-operative</i>	755	662	498	864	908	649
społeczno-czynszowe <i>public building society</i>	332	460	279	966	378	418
komunalne <i>municipal</i>	219	89	197	518	192	127
zakładów pracy <i>companies</i>	58	28	117	7	40	123
Przeciętna powierzchnia użytkowa 1 mieszkania w m ² <i>Average usable floor space of dwelling in m²</i>	110,1	104,9	100,9	87,7	93,2	96,4
Mieszkania oddane do użytkowania na: <i>Dwellings completed per:</i>						
1000 zawartych małżeństw <i>per 1000 marriages contracted</i>	758	474	455	555	488	655
1000 ludności <i>per 1000 population</i>	3,6	2,2	2,4	3,2	3,2	4,3
TRANSAKCJE KUPNA-SPRZEDAŻY NIERUCHOMOŚCI (w ciągu roku) PURCHASE-SALE TRANSACTIONS OF THE ESTATES (per year)						
Lokale mieszkalne: <i>Residential premises:</i>						
zawarte umowy w formie aktu notarialnego <i>reached contracts by form of notariat act</i>	8491	11663	8254	6395	5257	2396
średnia cena 1 m ² powierzchni użytkowej w zł..... <i>average price per 1 m² of floor space of premises in zł</i>	861	864	1002	1149	1502	2387
Lokale niemieszkalne: <i>Non-residential premises:</i>						
zawarte umowy w formie aktu notarialnego <i>reached contracts by form of notariat act</i>	722	663	426	432	342	235
średnia cena 1 m ² powierzchni użytkowej w zł..... <i>average price per 1 m² of floor space of premises in zł</i>	892	1018	1105	974	1557	2002

DZIAŁ I. ZASOBY MIESZKANIOWE
CHAPTER I. DWELLING STOCKS

A. NA PODSTAWIE BILANSU ZASOBÓW MIESZKANIOWYCH
A. ON THE BASIS OF THE BALANCE OF DWELLING STOCKS

TABLE 1. ZASOBY MIESZKANIOWE W WOJEWÓDZTWIE DOLNOŚLĄSKIM NA TLE KRAJU I WOJEWÓDZTW
W 2008 R. Stan w dniu 31 XII
DWELLING STOCKS IN DOLNOŚLĄSKIE VOIVODSHIP AS COMPARED TO THE COUNTRY AND OTHER
VOIVODSHIPS IN 2008 As of 31 XII

Wyszczególnienie Specification	Miesz- kania Dwellings	Izby Rooms	Powie- rzchnia użytkowa mieszkań w m ² Usable floor space in m ²	Ludność Population	Przeciętna Average				
					liczba izb w miesz- kaniu number of rooms in dwelling	liczba osób number of persons		powierzchnia ₂ użytkowa w m ² usable floor space in m ²	
						w 1 miesz- kaniu in a dwelling	na 1 izbę per room	1 miesz- kania per dwelling	na 1 osobę per person
POLSKA POLAND	13150294	48703136	923411289	38135876	3,70	2,90	0,78	70,2	24,2
miasta urban areas	8846727	30967978	550484622	23288181	3,50	2,63	0,75	62,2	23,6
wieś rural areas	4303567	17735158	372926667	14847695	4,12	3,45	0,84	86,7	25,1
Dolnośląskie	1039800	3753021	69448535	2877059	3,61	2,77	0,77	66,8	24,1
miasta urban areas	780834	2665826	47523160	2027745	3,41	2,60	0,76	60,9	23,4
wieś rural areas	258966	1087195	21925375	849314	4,20	3,28	0,78	84,7	25,8
Kujawsko-pomorskie	686108	2508348	45534311	2067918	3,66	3,01	0,82	66,4	22,0
miasta urban areas	464857	1620275	27359409	1259462	3,49	2,71	0,78	58,9	21,7
wieś rural areas	221251	888073	18174902	808456	4,01	3,65	0,91	82,1	22,5
Lubelskie	716973	2687010	53233923	2161832	3,75	3,02	0,80	74,2	24,6
miasta urban areas	362300	1338534	23150109	1006032	3,69	2,78	0,75	63,9	23,0
wieś rural areas	354673	1348476	30083814	1155800	3,80	3,26	0,86	84,8	26,0
Lubuskie	343590	1303335	23834708	1008962	3,79	2,94	0,77	69,4	23,6
miasta urban areas	235721	847470	14862946	643056	3,60	2,73	0,76	63,1	23,1
wieś rural areas	107869	455865	8971762	365906	4,23	3,39	0,80	83,2	24,5
Łódzkie	962482	3371218	63394736	2548861	3,50	2,65	0,76	65,9	24,9
miasta urban areas	672868	2231462	38970994	1638657	3,32	2,44	0,73	57,9	23,8
wieś rural areas	289614	1139756	24423742	910204	3,94	3,14	0,80	84,3	26,8
Małopolskie	1058892	4039022	79172307	3287136	3,81	3,10	0,81	74,8	24,1
miasta urban areas	609033	2108260	38095409	1617316	3,46	2,66	0,77	62,6	23,6
wieś rural areas	449859	1930762	41076898	1669820	4,29	3,71	0,86	91,3	24,6
Mazowieckie	1963621	6911817	134366165	5204495	3,52	2,65	0,75	68,4	25,8
miasta urban areas	1400204	4695761	86221441	3364505	3,35	2,40	0,72	61,6	25,6
wieś rural areas	563417	2216056	48144724	1839990	3,93	3,27	0,83	85,5	26,2
Opolskie	338353	1374416	26169811	1033040	4,06	3,05	0,75	77,3	25,3
miasta urban areas	195617	706832	12664180	541597	3,61	2,77	0,77	64,7	23,4
wieś rural areas	142736	667584	13505631	491443	4,68	3,44	0,74	94,6	27,5
Podkarpackie	614727	2440914	47978635	2099495	3,97	3,42	0,86	78,0	22,9
miasta urban areas	285282	1078323	19185570	859465	3,78	3,01	0,80	67,3	22,3
wieś rural areas	329445	1362591	28793065	1240030	4,14	3,76	0,91	87,4	23,2
Podlaskie	410133	1618754	30178290	1191470	3,95	2,91	0,74	73,6	25,3
miasta urban areas	257124	978485	16575315	710073	3,81	2,76	0,73	64,5	23,3
wieś rural areas	153009	640269	13602975	481397	4,18	3,15	0,75	88,9	28,3
Pomorskie	752351	2794755	51836450	2219512	3,71	2,95	0,79	68,9	23,4
miasta urban areas	556139	1962493	34755878	1475104	3,53	2,65	0,75	62,5	23,6
wieś rural areas	196212	832262	17080572	744408	4,24	3,79	0,89	87,1	22,9
Śląskie	1700047	6167340	114265149	4645665	3,63	2,73	0,75	67,2	24,6
miasta urban areas	1386010	4780725	85461623	3635059	3,45	2,62	0,76	61,7	23,5
wieś rural areas	314037	1386615	28803526	1010606	4,42	3,22	0,73	91,7	28,5
Świętokrzyskie	420209	1534205	29946085	1272784	3,65	3,03	0,83	71,3	23,5
miasta urban areas	213442	744624	13030525	576232	3,49	2,70	0,77	61,0	22,6
wieś rural areas	206767	789581	16915560	696552	3,82	3,37	0,88	81,8	24,3
Warmińsko-mazurskie	473910	1755372	31107825	1427073	3,70	3,01	0,81	65,6	21,8
miasta urban areas	306933	1103718	18488516	854979	3,60	2,79	0,77	60,2	21,6
wieś rural areas	166977	651654	12619309	572094	3,90	3,43	0,88	75,6	22,1
Wielkopolskie	1077101	4258746	83525372	3397617	3,95	3,15	0,80	77,5	24,6
miasta urban areas	686280	2557725	47219129	1914841	3,73	2,79	0,75	68,8	24,7
wieś rural areas	390821	1701021	36306243	1482776	4,35	3,79	0,87	92,9	24,5
Zachodniopomorskie	591997	2184863	39418987	1692957	3,69	2,86	0,77	66,6	23,3
miasta urban areas	434083	1547465	26920418	1164058	3,56	2,68	0,75	62,0	23,1
wieś rural areas	157914	637398	12498569	528899	4,04	3,35	0,83	79,1	23,6

TABL. 2. **BILANS ZASOBÓW MIESZKANIOWYCH W LATACH 2006 - 2008**
BALANCE OF DWELLING STOCKS IN YEARS 2006 - 2008

WYSZCZEGÓLNIENIE <i>SPECIFICATION</i>	Mieszkania <i>Dwellings</i>	Izby <i>Rooms</i>	Powierzchnia użytkowa mieszkań w m ² <i>Usable floor space in m²</i>
2006			
OGÓŁEM <i>TOTAL</i>			
Stan w dniu 1 I 2006 r. <i>As of 1 I 2006</i>	1010422	3640746	66750735
Przyrosty <i>Increases</i>	8694	31730	745311
Ubytki <i>Decreases</i>	217	787	16802
Stan w dniu 31 XII 2006 r. <i>As of 31XII 2006</i> ..	1018899	3671689	67479244
MIASTA <i>URBAN AREAS</i>			
Stan w dniu 1 I 2006 r. <i>As of 1 I 2006</i>	759567	259463	45908588
Przyrosty <i>Increases</i>	6618	21250	474202
Ubytki <i>Decreases</i>	141	410	7315
Stan w dniu 31 XII 2006 r. <i>As of 31XII 2006</i> ..	766088	2615932	46377444
WIEŚ <i>RURAL AREAS</i>			
Stan w dniu 1 I 2006 r. <i>As of 1 I 2006</i>	250855	145783	20842147
Przyrosty <i>Increases</i>	2076	10480	271109
Ubytki <i>Decreases</i>	76	377	9487
Stan w dniu 31 XII 2006 r. <i>As of 31XII 2006</i> ..	252811	1055757	21101800
2007			
OGÓŁEM <i>TOTAL</i>			
Stan w dniu 1 I 2007 r. <i>As of 1 I 2007</i>	1018899	3671689	67479244
Przyrosty <i>Increases</i>	8476	32020	766194
Ubytki <i>Decreases</i>	158	452	8254
Stan w dniu 31 XII 2007 r. <i>As of 31XII 2007</i> ..	1027536	3704531	68257477
MIASTA <i>URBAN AREAS</i>			
Stan w dniu 1 I 2007 r. <i>As of 1 I 2007</i>	766088	2615932	46377444
Przyrosty <i>Increases</i>	6256	20364	460730
Ubytki <i>Decreases</i>	132	347	6201
Stan w dniu 31 XII 2007 r. <i>As of 31XII 2007</i> ..	772479	2637072	46848010
WIEŚ <i>RURAL AREAS</i>			
Stan w dniu 1 I 2007 r. <i>As of 1 I 2007</i>	252811	1055757	21101800
Przyrosty <i>Increases</i>	2220	11656	305464
Ubytki <i>Decreases</i>	26	105	2053
Stan w dniu 31 XII 2007 r. <i>As of 31XII 2007</i> ..	255057	1067459	21409467
2008			
OGÓŁEM <i>TOTAL</i>			
Stan w dniu 1 I 2008 r. <i>As of 1 I 2008</i>	1027536	3704531	68257477
Przyrosty <i>Increases</i>	12470	49055	1201298
Ubytki <i>Decreases</i>	206	565	10240
Stan w dniu 31 XII 2008 r. <i>As of 31XII 2008</i> ..	1039800	3753021	69448535
MIASTA <i>URBAN AREAS</i>			
Stan w dniu 1 I 2008 r. <i>As of 1 I 2008</i>	772479	2637072	46848010
Przyrosty <i>Increases</i>	8530	29219	683579
Ubytki <i>Decreases</i>	175	465	8429
Stan w dniu 31 XII 2008 r. <i>As of 31XII 2008</i> ..	780834	2665826	47523160
WIEŚ <i>RURAL AREAS</i>			
Stan w dniu 1 I 2008 r. <i>As of 1 I 2008</i>	255057	1067459	21409467
Przyrosty <i>Increases</i>	3940	19836	517719
Ubytki <i>Decreases</i>	31	100	1811
Stan w dniu 31 XII 2008 r. <i>As of 31XII 2008</i> ..	258966	1087195	21925375

TABL. 3. ZASOBY MIESZKANIOWE WEDŁUG PODREGIONÓW, POWIATÓW I GMIN W 2008 R.
Stan w dniu 31 XII
DWELLING STOCKS BY SUBREGIONS, POWIATS, GMINAS IN 2008
As of 31 XII

WYSZCZEGÓLNIENIE SPECIFICATION	Miesz- kania Dwellings	Izby Rooms	Powierz- chnia użyt- kowa mieszkań w m ² Usable floor space of dwellings in m ²	Przeciętna Average				
				liczba izb w 1 miesz- kaniu number of rooms in dwelling	liczba osób number of persons		powierzchnia użytkowa w m ² usable floor space in m ²	
					w 1 miesz- kaniu in a dwelling	na 1 izbę per room	1 miesz- kania per dwelling	na 1 osobę per person
WOJEWÓDZTWO	1039800	3753021	69448535	3,61	2,77	0,77	66,8	24,1
VOIVODSHIP PODREGION JELENIOGÓRSKI	204013	769434	14176664	3,77	2,83	0,75	69,5	24,5
SUBREGION								
POWIAT BOLESŁAWIECKI	29683	118454	2193597	3,99	2,99	0,75	73,9	24,7
Gmina miejska:	15069	53237	927100	3,53	2,67	0,76	61,5	23,0
<i>Urban gmina:</i>								
Bolesławiec	15069	53237	927100	3,53	2,67	0,76	61,5	23,0
Gmina miejsko-wiejska:	4071	18941	336244	4,65	3,64	0,78	82,6	22,7
<i>Urban-rural gmina:</i>								
Nowogrodzic	4071	18941	336244	4,65	3,64	0,78	82,6	22,7
Gminy wiejskie:	10543	46276	930253	4,39	3,20	0,73	88,2	27,6
<i>Rural gminas:</i>								
Bolesławiec	3758	18244	401327	4,85	3,44	0,71	106,8	31,0
Gromadka	1697	7524	141861	4,43	3,24	0,73	83,6	25,8
Osiecznica	2678	10380	189511	3,88	2,72	0,70	70,8	26,0
Warta Bolesławiecka	2410	10128	197554	4,20	3,33	0,79	82,0	24,6
POWIAT JAWORSKI	17124	65239	1213914	3,81	3,02	0,79	70,9	23,5
Gmina miejska:	8448	29882	530535	3,54	2,85	0,81	62,8	22,0
<i>Urban gmina:</i>								
Jawor	8448	29882	530535	3,54	2,85	0,81	62,8	22,0
Gmina miejsko-wiejska:	3555	13276	257670	3,73	3,09	0,83	72,5	23,5
<i>Urban-rural gmina:</i>								
Bolków	3555	13276	257670	3,73	3,09	0,83	72,5	23,5
Gminy wiejskie:	5121	22081	425709	4,31	3,26	0,76	83,1	25,5
<i>Rural gminas:</i>								
Męcinka	1430	6472	122488	4,53	3,36	0,74	85,7	25,5
Mściwojów	1345	5308	100888	3,95	2,99	0,76	75,0	25,1
Paszowice	1170	5194	102094	4,44	3,29	0,74	87,3	26,5
Wądroże Wielkie	1176	5107	100239	4,34	3,43	0,79	85,2	24,8
POWIAT JELENIOGÓRSKI	22725	89123	1741422	3,92	2,81	0,72	76,6	27,3
Gminy miejskie:	11667	44150	830927	3,78	2,58	0,68	71,2	27,7
<i>Urban gminas:</i>								
Karpacz	2215	9051	178457	4,09	2,26	0,55	80,6	35,7
Kowary	4325	14883	268441	3,44	2,68	0,78	62,1	23,2
Piechowice	2323	9082	170516	3,91	2,80	0,72	73,4	26,2
Szklarska Poręba	2804	11134	213513	3,97	2,49	0,63	76,1	30,6
Gminy wiejskie:	11058	44973	910495	4,07	3,05	0,75	82,3	27,0
<i>Rural gminas:</i>								
Janowice Wielkie	1337	5214	110428	3,90	3,05	0,78	82,6	27,1
Jeżów Sudecki	1898	8726	184562	4,60	3,45	0,75	97,2	28,2
Mysłakowice	3405	12676	242666	3,72	2,95	0,79	71,3	24,1
Podgórzyn	2746	11303	228935	4,12	2,83	0,69	83,4	29,4
Stara Kamienica	1672	7054	143904	4,22	3,14	0,74	86,1	27,4
POWIAT KAMIENNOGÓRSKI	16378	53841	1001396	3,29	2,79	0,85	61,1	21,9
Gmina miejska:	7934	24082	424857	3,04	2,63	0,87	53,5	20,4
<i>Urban gmina:</i>								
Kamienna Góra	7934	24082	424857	3,04	2,63	0,87	53,5	20,4
Gmina miejsko-wiejska:	4164	14213	268171	3,41	2,75	0,81	64,4	23,4
<i>Urban-rural gmina:</i>								
Lubawka	4164	14213	268171	3,41	2,75	0,81	64,4	23,4
Gminy wiejskie:	4280	15546	308368	3,63	3,13	0,86	72,0	23,0
<i>Rural gminas:</i>								
Kamienna Góra	2637	9849	200359	3,73	3,33	0,89	76,0	22,8
Marciszów	1643	5697	108009	3,47	2,81	0,81	65,7	23,4

TABL. 3. ZASOBY MIESZKANIOWE WEDŁUG PODREGIONÓW, POWIATÓW I GMIN W 2008 R. (c.d)

Stan w dniu 31 XII

DWELLING STOCKS BY SUBREGIONS, POWIATS, GMINAS IN 2008 (cont.)

As of 31 XII

WYSZCZEGÓLNIENIE SPECIFICATION	Mieszkania Dwellings	Izby Rooms	Powierzchnia użytkowa mieszkań w m ² Usable floor space of dwellings in m ²	Przeciętna Average				
				liczba izb w 1 mieszkaniu number of rooms in dwelling	liczba osób number of persons		powierzchnia użytkowa w m ² usable floor space in m ²	
					w 1 mieszkaniu in a dwelling	na 1 izbę per room	1 mieszkanie per dwelling	na 1 osobę per person
PODREGION JELENIOGÓRSKI (dok.)								
POWIAT LUBAŃSKI.....	19611	75477	1345590	3,85	2,88	0,75	68,6	23,8
Gminy miejskie:	9808	35410	628953	3,61	2,67	0,74	64,1	24,0
<i>Urban gminas:</i>								
Lubań.....	8072	28529	497474	3,53	2,69	0,76	61,6	22,9
Świeradów-Zdrój.....	1736	6881	131479	3,96	2,59	0,65	75,7	29,3
Gminy miejsko-wiejskie:	5999	22171	394630	3,70	2,90	0,78	65,8	22,7
<i>Urban-rural gminas:</i>								
Leśna.....	3666	13291	235965	3,63	2,90	0,80	64,4	22,2
Olszyna.....	2333	8880	158665	3,81	2,89	0,76	68,0	23,5
Gminy wiejskie:	3804	17896	322007	4,70	3,37	0,72	84,6	25,1
<i>Rural gminas:</i>								
Lubań.....	1859	8773	159294	4,72	3,52	0,75	85,7	24,3
Platerówka.....	535	2514	47438	4,70	3,18	0,68	88,7	27,9
Siekierczyn.....	1410	6609	115275	4,69	3,24	0,69	81,8	25,2
POWIAT LWÓWECKI.....	16607	64798	1234720	3,90	2,86	0,73	74,3	26,0
Gminy miejsko-wiejskie:	16607	64798	1234720	3,90	2,86	0,73	74,3	26,0
<i>Urban-rural gminas:</i>								
Gryfów Śląski.....	3572	13666	255368	3,83	2,82	0,74	71,5	25,3
Lubomierz.....	2105	8411	172333	4,00	2,85	0,71	81,9	28,7
Lwówek Śląski.....	6083	24232	460417	3,98	2,95	0,74	75,7	25,7
Mirsk.....	3166	12075	227097	3,81	2,83	0,74	71,7	25,3
Wleń.....	1681	6414	119505	3,82	2,71	0,71	71,1	26,2
POWIAT ZGORZELECKI.....	32942	125442	2234669	3,81	2,84	0,74	67,8	23,9
Gminy miejskie:	13952	50239	891010	3,60	2,62	0,73	63,9	24,4
<i>Urban gminas:</i>								
Zawidów.....	1568	5766	103121	3,68	2,78	0,76	65,8	23,6
Zgorzelec.....	12384	44473	787889	3,59	2,60	0,72	63,6	24,5
Gminy miejsko-wiejskie:	14668	55284	965632	3,77	2,92	0,78	65,8	22,5
<i>Urban-rural gminas:</i>								
Bogatynia.....	8706	32283	558346	3,71	2,86	0,77	64,1	22,4
Pieńsk.....	2995	11343	201888	3,79	3,10	0,82	67,4	21,8
Węgliniec.....	2967	11658	205398	3,93	2,91	0,74	69,2	23,8
Gminy wiejskie:	4322	19919	378027	4,61	3,24	0,70	87,5	27,0
<i>Rural gminas:</i>								
Sulików.....	1858	8123	153546	4,37	3,19	0,73	82,6	25,9
Zgorzelec.....	2464	11796	224481	4,79	3,28	0,68	91,1	27,8
POWIAT ZŁOTORYJSKI.....	14939	57425	1056287	3,84	3,04	0,79	70,7	23,2
Gminy miejskie:	7348	24887	442835	3,39	2,78	0,82	60,3	21,7
<i>Urban gminas:</i>								
Wojcieszów.....	1415	4514	82075	3,19	2,78	0,87	58,0	20,9
Złotoryja.....	5933	20373	360760	3,43	2,78	0,81	60,8	21,9
Gmina miejsko-wiejska:	2436	9892	182495	4,06	3,17	0,78	74,9	23,7
<i>Urban-rural gmina:</i>								
Świerzawa.....	2436	9892	182495	4,06	3,17	0,78	74,9	23,7
Gminy wiejskie:	5155	22646	430957	4,39	3,36	0,76	83,6	24,9
<i>Rural gminas:</i>								
Pielgrzymka.....	1354	6196	123123	4,58	3,45	0,75	90,9	26,4
Zagrodno.....	1666	7444	135701	4,47	3,35	0,75	81,5	24,3
Złotoryja.....	2135	9006	172133	4,22	3,31	0,79	80,6	24,3
MIASTO NA PRAWACH POWIATU: CITY WITH POWIAT STATUS:								
Jelenia Góra.....	34004	119635	2155069	3,52	2,51	0,71	63,4	25,2

TABL. 3. ZASOBY MIESZKANIOWE WEDŁUG PODREGIONÓW, POWIATÓW I GMIN W 2008 R. (c.d)

Stan w dniu 31 XII

DWELLING STOCKS BY SUBREGIONS, POWIATS, GMINASIN IN 2008 (cont.)

As of 31 XII

WYSZCZEGÓLNIENIE SPECIFICATION	Mieszkania Dwellings	Izby Rooms	Powierzchnia użytkowa mieszkań w m ² Usable floor space of dwellings in m ²	Przeciętna Average				
				liczba izb w 1 mieszkaniu number of rooms in dwelling	liczba osób number of persons		powierzchnia użytkowa w m ² usable floor space in m ²	
					w 1 mieszkaniu in a dwelling	na 1 izbę per room	1 mieszkanie per dwelling	na 1 osobę per person
PODREGION LEGNICKO-GŁOGOWSKI	155133	577654	10324889	3,72	2,89	0,78	66,6	23,0
SUBREGION								
POWIAT GŁOGOWSKI	29707	109414	1886022	3,68	2,95	0,80	63,5	21,5
Gmina miejska:	24023	84956	1393352	3,54	2,83	0,80	58,0	20,5
<i>Urban gmina:</i>								
Głogów	24023	84956	1393352	3,54	2,83	0,80	58,0	20,5
Gminy wiejskie:	5684	24458	492670	4,30	3,44	0,80	86,7	25,2
<i>Rural gminas:</i>								
Głogów	1723	7790	157434	4,52	3,40	0,75	91,4	26,9
Jerzmanowa	1023	4733	98571	4,63	3,64	0,79	96,4	26,4
Kotla	1215	5067	100484	4,17	3,41	0,82	82,7	24,3
Pęczław	700	2597	49730	3,71	3,32	0,90	71,0	21,4
Żukowice	1023	4271	86451	4,17	3,44	0,82	84,5	24,6
POWIAT GÓROWSKI	11475	44410	839284	3,87	3,17	0,82	73,1	23,1
Gminy miejsko-wiejskie:	9019	34668	649958	3,84	3,12	0,81	72,1	23,1
<i>Urban-rural gminas:</i>								
Góra	6712	25971	477030	3,87	3,09	0,80	71,1	23,0
Wąsosz	2307	8697	172928	3,77	3,22	0,85	75,0	23,3
Gminy wiejskie:	2456	9742	189326	3,97	3,35	0,84	77,1	23,0
<i>Rural gminas:</i>								
Jemielno	926	3865	75417	4,17	3,37	0,81	81,4	24,2
Niechlów	1530	5877	113909	3,84	3,34	0,87	74,5	22,3
POWIAT LEGNICKI	16777	69797	1329331	4,16	3,19	0,77	79,2	24,9
Gmina miejska:	5045	17720	317959	3,51	2,86	0,81	63,0	22,1
<i>Urban gmina:</i>								
Chojnów	5045	17720	317959	3,51	2,86	0,81	63,0	22,1
Gmina miejsko-wiejska:	2241	9443	183982	4,21	3,40	0,81	82,1	24,2
<i>Urban-rural gmina:</i>								
Prochowice	2241	9443	183982	4,21	3,40	0,81	82,1	24,2
Gminy wiejskie:	9491	42634	827390	4,49	3,31	0,74	87,2	26,3
<i>Rural gminas:</i>								
Chojnów	2766	12545	238480	4,54	3,39	0,75	86,2	25,5
Krotoszyce	906	3995	80796	4,41	3,16	0,72	89,2	28,2
Kunice	1670	7936	166340	4,75	3,22	0,68	99,6	30,9
Legnickie Pole	1396	6394	123559	4,58	3,57	0,78	88,5	24,8
Miłkowice	1965	8486	156360	4,32	3,10	0,72	79,6	25,6
Ruja	788	3278	61855	4,16	3,45	0,83	78,5	22,8
POWIAT LUBIŃSKI	36658	135018	2337234	3,68	2,87	0,78	63,8	22,2
Gmina miejska:	27608	96080	1557352	3,48	2,72	0,78	56,4	20,7
<i>Urban gmina:</i>								
Lubin	27608	96080	1557352	3,48	2,72	0,78	56,4	20,7
Gmina miejsko-wiejska:	3227	12932	235004	4,01	3,25	0,81	72,8	22,4
<i>Urban-rural gmina:</i>								
Ścinawa	3227	12932	235004	4,01	3,25	0,81	72,8	22,4
Gminy wiejskie:	5823	26006	544878	4,47	3,35	0,75	93,6	27,9
<i>Rural gminas:</i>								
Lubin	3710	17140	368226	4,62	3,31	0,72	99,3	30,0
Rudna	2113	8866	176652	4,20	3,44	0,82	83,6	24,3
POWIAT POLKOWICKI	19971	76733	1386216	3,84	3,08	0,80	69,4	22,6
Gminy miejsko-wiejskie:	16134	60355	1062008	3,74	2,96	0,79	65,8	22,3
<i>Urban-rural gminas:</i>								
Chocianów	4010	15897	302485	3,96	3,19	0,81	75,4	23,6
Polkowice	9020	32174	536366	3,57	2,90	0,81	59,5	20,5
Przemków	3104	12284	223157	3,96	2,82	0,71	71,9	25,5
Gminy wiejskie:	3837	16378	324208	4,27	3,59	0,84	84,5	23,6
<i>Rural gminas:</i>								
Gaworzyce	1124	4853	93766	4,32	3,47	0,80	83,4	24,1
Grębocice	1488	6067	117584	4,08	3,56	0,87	79,0	22,2
Radwanice	1225	5458	112858	4,46	3,72	0,84	92,1	24,7
MIASTO NA PRAWACH POWIATU: CITY WITH POWIAT STATUS:								
Legnica	40545	142282	2546802	3,51	2,58	0,73	62,8	24,4

TABL. 3. ZASOBY MIESZKANIOWE WEDŁUG PODREGIONÓW, POWIATÓW I GMIN W 2008 R. (c.d)

Stan w dniu 31 XII

DWELLING STOCKS BY SUBREGIONS, POWIATS, GMINAS IN 2008 (cont.)

As of 31 XII

WYSZCZEGÓLNIENIE SPECIFICATION	Miesz- kania Dwellings	Izby Rooms	Powierz- chnia użyt- kowa mieszkań w m ² Usable floor space of dwellings in m ²	Przeciętna Average				
				liczba izb w 1 miesz- kaniu number of rooms in a dwelling	liczba osób number of persons		powierzchnia użytkowa w m ² usable floor space in m ²	
					w 1 miesz- kaniu in a dwelling	na 1 izbę per room	1 miesz- kania per dwelling	na 1 osobę per person
PODREGION WAŁBRZYSKI	251671	860447	15976445	3,42	2,69	0,79	63,5	23,6
SUBREGION								
POWIAT DZIERŻONIOWSKI	38289	131591	2372469	3,44	2,71	0,79	62,0	22,8
Gminy miejskie:	31221	103152	1799848	3,30	2,61	0,79	57,6	22,1
Urban gminas:								
Bielawa	12028	39262	666537	3,26	2,58	0,79	55,4	21,5
Dzierżoniów	13541	44543	774276	3,29	2,53	0,77	57,2	22,6
Pieszycy	3354	11508	216377	3,43	2,80	0,81	64,5	23,1
Piława Górna	2298	7839	142658	3,41	2,93	0,86	62,1	21,2
Gmina miejsko-wiejska:	2010	7183	138827	3,57	2,94	0,82	69,1	23,5
Urban-rural gmina:								
Niemcza	2010	7183	138827	3,57	2,94	0,82	69,1	23,5
Gminy wiejskie:	5058	21256	433794	4,20	3,28	0,78	85,8	26,2
Rural gminas:								
Dzierżoniów	2875	11902	246443	4,14	3,22	0,78	85,7	26,6
Łagiewniki	2183	9354	187351	4,28	3,35	0,78	85,8	25,6
POWIAT KŁODZKI	61004	214797	4064326	3,52	2,70	0,77	66,6	24,7
Gminy miejskie:	28751	98016	1786217	3,41	2,57	0,75	62,1	24,2
Urban gminas:								
Duszniki-Zdrój	2068	6656	120145	3,22	2,41	0,75	58,1	24,1
Kłodzko	10939	37216	676309	3,40	2,56	0,75	61,8	24,1
Kudowa-Zdrój	3780	13525	251806	3,58	2,68	0,75	66,6	24,8
Nowa Ruda	9294	30119	536494	3,24	2,56	0,79	57,7	22,5
Polanica-Zdrój	2670	10500	201463	3,93	2,58	0,66	75,5	29,2
Gminy miejsko-wiejskie:	21602	78175	1520901	3,62	2,77	0,77	70,4	25,4
Urban-rural gminas:								
Bystrzyca Kłodzka	7174	26041	503606	3,63	2,71	0,75	70,2	25,9
Łądek-Zdrój	3463	12459	244230	3,60	2,48	0,69	70,5	28,4
Międzyzlesie	2665	9941	207339	3,73	2,78	0,74	77,8	28,0
Radków	3038	11170	217088	3,68	3,04	0,83	71,5	23,5
Stronie Śląskie	2844	9803	177648	3,45	2,78	0,81	62,5	22,5
Szczytna	2418	8761	170990	3,62	3,02	0,83	70,7	23,4
Gminy wiejskie:	10651	38606	757208	3,62	2,88	0,79	71,1	24,7
Rural gminas:								
Kłodzko	5618	20643	404812	3,67	3,01	0,82	72,1	24,0
Lewin Kłodzki	735	2560	49688	3,48	2,45	0,70	67,6	27,5
Nowa Ruda	4298	15403	302708	3,58	2,79	0,78	70,4	25,3
POWIAT ŚWIDNICKI	56941	200124	3722137	3,51	2,80	0,80	65,4	23,4
Gminy miejskie:	31603	106192	1922375	3,36	2,62	0,78	60,8	23,3
Urban gminas:								
Świdnica	22973	77928	1417017	3,39	2,61	0,77	61,7	23,7
Świebodzice	8630	28264	505358	3,28	2,64	0,81	58,6	22,1
Gminy miejsko-wiejskie:	16832	60014	1110021	3,57	2,93	0,82	65,9	22,5
Urban-rural gminas:								
Jaworzyna Śląska	3444	12389	234534	3,60	3,00	0,83	68,1	22,7
Strzegom	9209	32633	594011	3,54	2,90	0,82	64,5	22,3
Żarów	4179	14992	281476	3,59	2,96	0,83	67,4	22,7
Gminy wiejskie:	8506	33918	689741	3,99	3,21	0,81	81,1	25,2
Rural gminas:								
Dobromierz	1766	6829	132834	3,87	3,06	0,79	75,2	24,5
Marcinowice	1857	7720	155381	4,16	3,43	0,82	83,7	24,4
Świdnica	4883	19369	401526	3,97	3,19	0,80	82,2	25,8
POWIAT WAŁBRZYSKI	71946	225690	4064708	3,14	2,51	0,80	56,5	22,5
Gminy miejskie:	60887	188216	3329037	3,09	2,45	0,79	54,7	22,3
Urban gminas:								
Boguszków-Gorce	6604	19419	351853	2,94	2,47	0,84	53,3	21,6
Jedlina-Zdrój	1912	6453	123511	3,38	2,66	0,79	64,6	24,3
Szczawno-Zdrój	2318	8792	176937	3,79	2,41	0,64	76,3	31,7
Wałbrzych	50053	153552	2676736	3,07	2,45	0,80	53,5	21,9

TABL. 3. ZASOBY MIESZKANIOWE WEDŁUG PODREGIONÓW, POWIATÓW I GMIN W 2008 R. (c.d)

Stan w dniu 31 XII

DWELLING STOCKS BY SUBREGIONS, POWIATS, GMINAS IN 2008 (cont.)

As of 31 XII

WYSZCZEGÓLNIENIE SPECIFICATION	Miesz- kania Dwellings	Izby Rooms	Powierz- chnia użyt- kowa mieszkań w m ² Usable floor space of dwellings in m ²	Przeciętna Average				
				liczba izb w 1 miesz- kaniu number of rooms in a dwelling	liczba osób number of persons		powierzchnia użytkowa w m ² usable floor space in m ²	
					w 1 miesz- kaniu in a dwelling	na 1 izbę per room	1 miesz- kania per dwelling	na 1 osobę per person
PODREGION WAŁBRZYSKI (dok.) SUBREGION (cont.)								
Gminy miejsko-wiejskie: <i>Urban-rural gminas:</i>	6246	19645	376296	3,15	2,68	0,85	60,2	22,5
Głuszycza	3493	10858	200497	3,11	2,63	0,85	57,4	21,8
Mieroszów	2753	8787	175799	3,19	2,74	0,86	63,9	23,3
Gminy wiejskie: <i>Rural gminas:</i>	4813	17829	359375	3,70	3,04	0,82	74,7	24,5
Czarny Bór	1452	5319	100227	3,66	3,31	0,90	69,0	20,9
Stare Bogaczowice	1348	5336	111312	3,96	3,08	0,78	82,6	26,8
Walim	2013	7174	147836	3,56	2,83	0,79	73,4	26,0
POWIAT ZĄBKOWICKI	23491	88245	1752805	3,76	2,93	0,78	74,6	25,5
Gminy miejsko-wiejskie: <i>Urban-rural gminas:</i>	17924	65659	1294529	3,66	2,87	0,78	72,2	25,2
Bardo	1797	7063	139552	3,93	3,06	0,78	77,7	25,4
Ząbkowice Śląskie	8282	29340	574913	3,54	2,78	0,79	69,4	24,9
Ziębice	6168	22925	454866	3,72	2,94	0,79	73,7	25,1
Złoty Stok	1677	6331	125198	3,78	2,82	0,75	74,7	26,5
Gminy wiejskie: <i>Rural gminas:</i>	5567	22586	458276	4,06	3,12	0,77	82,3	26,4
Ciepłowody	1009	4136	83521	4,10	3,10	0,76	82,8	26,7
Kamieniec Ząbkowicki	2842	11175	221245	3,93	3,06	0,78	77,8	25,4
Stoszowice	1716	7275	153510	4,24	3,21	0,76	89,5	27,9
PODREGION WROCLAWSKI.....	170106	680454	13406571	4,00	3,18	0,79	78,8	24,8
SUBREGION								
POWIAT MILICKI	10713	43414	848105	4,05	3,44	0,85	79,2	23,0
Gmina miejsko-wiejska: <i>Urban-rural gmina:</i>	7312	29082	568780	3,98	3,31	0,83	77,8	23,5
Milicz	7312	29082	568780	3,98	3,31	0,83	77,8	23,5
Gminy wiejskie: <i>Rural gminas:</i>	3401	14332	279325	4,21	3,71	0,88	82,1	22,1
Cieszków	1284	5547	108382	4,32	3,60	0,83	84,4	23,4
Krośnice	2117	8785	170943	4,15	3,78	0,91	80,7	21,4
POWIAT OLEŚNICKI	31764	123647	2323570	3,89	3,27	0,84	73,2	22,4
Gmina miejska: <i>Urban gmina:</i>	12460	44103	753360	3,54	2,97	0,84	60,5	20,4
Oleśnica	12460	44103	753360	3,54	2,97	0,84	60,5	20,4
Gminy miejsko-wiejskie: <i>Urban-rural gminas:</i>	13180	53382	1031502	4,05	3,37	0,83	78,3	23,2
Bierutów	3118	11598	225878	3,72	3,25	0,87	72,4	22,3
Międzybórz	1453	5972	113806	4,11	3,48	0,85	78,3	22,5
Syców	4854	20371	390958	4,20	3,37	0,80	80,5	23,9
Twardogóra	3755	15441	300860	4,11	3,44	0,84	80,1	23,3
Gminy wiejskie: <i>Rural gminas:</i>	6124	26162	538708	4,27	3,65	0,85	88,0	24,1
Dobroszyce	1692	7328	147312	4,33	3,61	0,83	87,1	24,1
Dziadowa Kłoda	1187	5362	108774	4,52	3,89	0,86	91,6	23,6
Oleśnica	3245	13472	282622	4,15	3,59	0,86	87,1	24,3
POWIAT OŁAWSKI	23120	87590	1614576	3,79	3,11	0,82	69,8	22,5
Gmina miejska: <i>Urban gmina:</i>	11087	39117	674845	3,53	2,78	0,79	60,9	21,9
Oława	11087	39117	674845	3,53	2,78	0,79	60,9	21,9
Gmina miejsko-wiejska: <i>Urban-rural gmina:</i>	6906	25972	470914	3,76	3,17	0,84	68,2	21,5
Jelcz-Laskowice	6906	25972	470914	3,76	3,17	0,84	68,2	21,5
Gminy wiejskie: <i>Rural gminas:</i>	5127	22501	468817	4,39	3,74	0,85	91,4	24,4
Domaniów	1405	5946	112830	4,23	3,78	0,89	80,3	21,2
Oława	3722	16555	355987	4,45	3,73	0,84	95,6	25,7

TABL. 4. MIESZKANIA WYPOSAŻONE W PODSTAWOWE INSTALACJE WEDŁUG PODREGIONÓW I POWIATÓW
 W LATACH 2006-2008
 Stan w dniu 31 XII
 DWELLINGS FITTED WITH INSTALLATIONS BY SUBREGIONS AND POWIATS IN YEARS 2006-2008
 As of 31 XII

WYSZCZEGÓLNIENIE SPECIFICATION	Mieszkania ogółem Total dwellings	W tym wyposażone w / Of which fitted with				
		wodociąg water-line system	ustęp lavatory	łazienkę bathrooms	gaz sieciowy gas from gas-line	centralne ogrzewanie central heating
W LICZBACH BEZWZGLĘDNYCH IN ABSOLUTE NUMBERS						
WOJEWÓDZTWO 2006	1018899	996265	900089	883742	676822	777773
VOIVODSHIP 2007	1027536	1004923	908784	892444	681730	786492
..... 2008	1039800	1017200	921152	904828	688152	798850
Miasta 2006	766088	758822	702900	681203	653820	612105
Urban areas 2007	772479	765223	709335	687645	657951	618583
..... 2008	780834	773582	717771	696099	662943	627013
Wieś 2006	252811	237443	197189	202539	23002	165668
Rural areas 2007	255057	239700	199449	204799	23779	167909
..... 2008	258966	243618	203381	208729	25209	171837
W % OGÓŁU MIESZKAŃ IN % OF TOTAL DWELLINGS						
WOJEWÓDZTWO 2006	100,0	97,8	88,3	86,7	66,4	76,3
VOIVODSHIP 2007	100,0	97,8	88,4	86,9	66,4	76,5
..... 2008	100,0	97,8	88,6	87,0	66,2	76,8
Miasta 2006	100,0	99,1	91,8	88,9	85,4	79,9
Urban areas 2007	100,0	99,1	91,8	89,0	85,2	80,1
..... 2008	100,0	99,1	91,9	89,1	84,9	80,3
Wieś 2006	100,0	93,9	78,0	80,1	9,1	65,5
Rural areas 2007	100,0	94,0	78,2	80,3	9,3	65,8
..... 2008	100,0	94,1	78,5	80,6	9,7	66,4
Podregion jeleniogórski 100,0	100,0	97,1	87,1	84,8	53,4	72,7
Subregion						
Powiaty: Powiats:						
bolesławiecki.....	100,0	97,6	92,0	90,3	51,3	74,8
jaworski.....	100,0	96,8	85,5	85,5	59,1	69,2
jeleniogórski.....	100,0	96,6	84,4	81,5	47,2	71,6
kamiennogórski.....	100,0	97,0	78,9	77,7	56,5	67,0
lubański.....	100,0	95,8	81,5	79,1	46,0	70,8
lwówecki.....	100,0	92,9	81,6	79,5	32,9	67,1
zgorzelecki.....	100,0	98,0	90,8	87,5	38,2	76,6
złotoryjski.....	100,0	96,5	84,9	85,0	39,0	70,1
Miasto na prawach powiatu:						
City with powiat status:						
Jelenia Góra.....	100,0	99,3	92,9	88,3	90,5	77,5
Podregion legnicko-głogowski 100,0	100,0	98,7	91,4	90,6	73,2	82,5
Subregion						
Powiaty: Powiats:						
głogowski.....	100,0	99,2	96,3	96,4	78,6	93,0
górowski.....	100,0	95,6	81,6	81,8	39,2	67,1
legnicki.....	100,0	96,9	83,2	83,7	34,9	67,4
lubiński.....	100,0	99,1	95,7	95,6	81,4	92,5
polkowicki.....	100,0	98,8	91,0	91,8	60,4	83,3
Miasto na prawach powiatu:						
City with powiat status:						
Legnica.....	100,0	99,5	90,5	86,6	93,7	75,9
Podregion wałbrzyski 100,0	100,0	97,4	82,3	80,1	67,1	69,4
Subregion						
Powiaty: Powiats:						
dzierżoniowski.....	100,0	96,4	84,3	82,1	80,8	71,5
kłodzki.....	100,0	96,5	83,3	81,8	50,9	69,8
świdnicki.....	100,0	98,1	85,2	83,5	68,5	70,7
wałbrzyski.....	100,0	98,5	78,5	74,7	81,1	69,1
ząbkowicki.....	100,0	96,0	81,5	81,0	40,2	62,9
Podregion wrocławski 100,0	100,0	96,4	86,7	87,3	39,5	76,9
Subregion						
Powiaty: Powiats:						
milicki.....	100,0	95,5	85,5	86,8	41,4	71,1
oleśnicki.....	100,0	96,6	89,0	88,4	45,8	76,5
oławski.....	100,0	97,5	90,2	90,2	60,6	83,5
strzeliński.....	100,0	94,6	81,0	83,5	29,0	69,8
średzki.....	100,0	96,5	81,4	83,4	12,7	71,4
trzebnicki.....	100,0	96,6	85,9	86,2	39,2	76,5
wołowski.....	100,0	96,8	86,8	87,2	53,0	78,9
wrocławski.....	100,0	96,3	87,8	88,4	29,0	79,5
Podregion m. Wrocław 100,0	100,0	99,3	95,3	93,2	88,7	83,8
(miasto na prawach powiatu)						
Subregion						
(city with powiat status)						

B. NA PODSTAWIE SPRAWOZDAWCZOŚCI**B. ON CURRENT REPORTING****ZASOBY MIESZKANIOWE SPÓŁDZIELNI MIESZKANIOWYCH
HOUSING CO-OPERATIVES AND DWELLING STOCK**TABL. 1(5). **MIESZKANIA NIEZAMIESZKANE W ZASOBACH SPÓŁDZIELNI MIESZKANIOWYCH WEDŁUG
PODREGIONÓW I POWIATÓW W 2007 R.**

Stan w dniu 31 XII

NON-RESIDENT DWELLINGS IN STOCKS OF HOUSING CO-OPERATIVES OWNERSHIP BY SUBREGIONS

AND POWIATSIN 2007

As of 31 XII

Wyszczególnienie <i>Specification</i>	Mieszkania w liczbach bezwzględnych <i>Dwellings in absolute numbers</i>	Powierzchnia użytkowa mieszkań w m ² <i>Usable floor space of dwellings in m²</i>	Przeciętna powierzchnia użytkowa 1 mieszkania w m ² <i>Average usable floor space of dwelling in m²</i>
WOJEWÓDZTWO	120	5313	44,3
VOIVODSHIP			
Podregion jeleniogórski.....	36	2020	56,1
Subregion			
Powiaty: <i>Powiats:</i>			
bolesławiecki.....	5	325	65,0
jaworski.....	-	-	
jeleniogórski.....	-	-	
kamiennogórski.....	4	129	32,3
lubański.....	-	-	
lwówecki.....	24	1314	54,8
zgorzelecki.....	1	67	67,0
złotoryjski.....	1	64	64,0
Miasto na prawach powiatu: <i>City with powiat status:</i>			
Jelenia Góra.....	1	121	121,0
Podregion legnicko-głogowski	25	1059	42,4
Subregion			
Powiaty: <i>Powiats:</i>			
głogowski.....	11	371	33,7
górowski.....	-	-	
legnicki.....	4	217	54,3
lubiński.....	2	76	38,0
polkowicki.....	2	105	52,5
Miasto na prawach powiatu: <i>City with powiat status:</i>			
Legnica.....	6	290	48,3
Podregion wałbrzyski.....	19	747	39,3
Subregion			
Powiaty: <i>Powiats:</i>			
dzierżoniowski.....	4	132	33,0
kłodzki.....	1	30	30,0
świdnicki.....	4	146	36,5
wałbrzyski.....	9	396	44,0
ząbkowicki.....	1	43	43,0

TABL. 1(5). **MIESZKANIA NIEZAMIESZKANE W ZASOBACH SPÓŁDZIELNI MIESZKANIOWYCH WEDŁUG PODREGIONÓW I POWIATÓW (dok.)**
Stan w dniu 31 XII
NON-RESIDENT DWELLINGS IN STOCKS OF HOUSING CO-OPERATIVES OWNERSHIP BY SUBREGIONS AND POWIATS (cont.)
As of 31 XII

Wyszczególnienie <i>Specification</i>	Mieszkania w liczbach bezwzględnych <i>Dwellings in absolute numbers</i>	Powierzchnia użytkowa mieszkań w m ² <i>Usable floor space of dwellings in m²</i>	Przeciętna powierzchnia użytkowa 1 mieszkania w m ² <i>Average usable floor space of dwelling in m²</i>
Podregion wrocławski	10	486	48,6
Subregion			
Powiaty: <i>Powiats:</i>			
milicki	-	-	-
oleśnicki	1	30	30,0
oławski	4	217	54,3
strzebiński	-	-	-
średzki	2	134	67,0
trzebnicki	-	-	-
wołowski	3	105	35,0
wrocławski	-	-	-
Podregion m. Wrocław	30	1001	33,4
(miasto na prawach powiatu)			
Subregion			
(city with powiat status)			

TABL. 2(6). **MIESZKANIA UŻYTKOWANE NA PODSTAWIE WŁASNOŚCIOWEGO PRAWA DO LOKALU SPÓŁDZIELCZEGO W ZASOBACH SPÓŁDZIELNI MIESZKANIOWYCH WEDŁUG PODREGIONÓW I POWIATÓW W 2007 R.**
Stan w dniu 31 XII
DWELLINGS USED ON THE BASIC OF THE CO-OPERATIVES OWNERSHIP RIGHT IN HOUSING CO-OPERATIVES STOCKS BY SUBREGIONS AND POWIATS IN 2007
As of 31 XII

WYSZCZEGÓLNIENIE <i>SPECIFICATION</i>	Mieszkania <i>Dwellings</i>	Powierzchnia użytkowa mieszkań w m ² <i>Usable floor space of dwellings in m²</i>	Mieszkania <i>Dwellings</i>	Powierzchnia użytkowa mieszkań w m ² <i>Usable floor space of dwellings in m²</i>	Przeciętna Average powierzchnia użytkowa 1 mieszkania w m ² <i>usable floor space of dwelling in m²</i>
a – ogółem <i>total</i>					
b – prawo zostało nabyte w wyniku przekształcenia <i>ownership right as a result of transformation</i>					
c – prawo zostało nabyte w wyniku sprzedaży <i>ownership right as a result of sale</i>					
WOJEWÓDZTWO	191560	9636201	78,6	78,2	50,3
VOIVODSHIP					
a	1569	79857	x	x	50,9
b	4596	223860	x	x	48,7
Podregion jeleniogórski	23534	1185526	76,0	75,6	50,4
Subregion					
a	369	19671	x	x	53,3
b	481	23454	x	x	48,8

TABL. 2(6). MIESZKANIA UŻYTKOWANE NA PODSTAWIE WŁASNOŚCIOWEGO PRAWA DO LOKALU SPÓŁDZIELCZEGO W ZASOBACH SPÓŁDZIELNI MIESZKANIOWYCH WEDŁUG PODREGIONÓW I POWIATÓW W 2007 R. (dok.)

Stan w dniu 31 XII

DWELLINGS USED ON THE BASIS OF THE CO-OPERATIVES OWNERSHIP RIGHT IN HOUSING CO-OPERATIVES STOCKS BY SUBREGIONS AND POWIATS IN 2007 (cont.)

As of 31 XII

WYSZCZEGÓLNIENIE SPECIFICATION	Mieszkania Dwellings	Powierzchnia użytkowa mieszkań w m ² Usable floor space of dwellings in m ²	Mieszkania Dwellings	Powierzchnia użytkowa mieszkań w m ² Usable floor space of dwellings in m ²	Przeciętna Average powierzchnia użytkowa 1 mieszkania w m ² usable floor space of dwelling in m ²
a – ogółem total					
b – prawo zostało nabyte w wyniku przekształcenia ownership right as a result of transformation					
c – prawo zostało nabyte w wyniku sprzedaży ownership right as a result of sale					
Podregion jeleniogórski (dok.) Subregion (cont.)					
Powiaty: Powiats:					
bolesławiecki..... a	4074	202342	82,5	83,1	49,7
b	13	645	x	x	49,6
c	189	8521	x	x	45,1
jaworski..... a	2121	114660	80,9	80,4	54,1
b	5	258	x	x	51,6
c	56	3071	x	x	54,8
jeleniogórski..... a	1017	51751	69,0	67,9	50,9
b	9	568	x	x	63,1
c	16	756	x	x	47,3
kamiennogórski..... a	1882	88872	82,5	80,0	47,2
b	9	498	x	x	55,3
c	30	1422	x	x	47,4
lubański..... a	2068	101705	75,4	74,1	49,2
b	167	9008	x	x	53,9
c	20	903	x	x	45,2
lwówecki..... a	1265	60184	70,2	68,5	47,6
b	133	6989	x	x	52,5
c	52	2464	x	x	47,4
zgorzelecki..... a	2659	138280	77,4	76,9	52,0
b	6	271	x	x	45,2
c	58	3158	x	x	54,4
złotoryjski..... a	807	41987	53,4	53,4	52,0
b	13	672	x	x	51,7
c	4	208	x	x	52,0
Miasto na prawach powiatu: City with powiat status:					
Jelenia Góra..... a	7641	385745	75,1	75,3	50,5
b	14	762	x	x	54,4
c	56	2951	x	x	52,7
Podregion legnicko-głogowski..... a	35550	1782535	66,6	65,0	50,1
Subregion b	194	10326	x	x	53,2
c	960	48859	x	x	50,9
Powiaty: Powiats:					
głogowski..... a	6873	349956	50,0	49,3	50,9
b	33	1810	x	x	54,8
c	205	10054	x	x	49,0
górowski..... a	999	52879	72,8	71,9	52,9
b	4	195	x	x	48,8
c	13	676	x	x	52,0
legnicki..... a	690	36764	47,7	46,3	53,3
b	2	118	x	x	59,0
c	18	945	x	x	52,5
lubiński..... a	14289	697323	77,4	73,6	48,8
b	86	4058	x	x	47,2
c	376	18317	x	x	48,7
polkowicki..... a	3598	175992	66,4	67,5	48,9
b	2	132	x	x	66,0
c	49	2826	x	x	57,7

TABL. 2(6). MIESZKANIA UŻYTKOWANE NA PODSTAWIE WŁASNOŚCIOWEGO PRAWA DO LOKALU SPÓŁDZIELCZEGO W ZASOBACH SPÓŁDZIELNI MIESZKANIOWYCH WEDŁUG PODREGIONÓW I POWIATÓW W 2008 R. (dok.)

Stan w dniu 31 XII

DWELLINGS USED ON THE BASIS OF THE CO-OPERATIVES OWNERSHIP RIGHT IN HOUSING CO-OPERATIVES STOCKS BY SUBREGIONS AND POWIATS IN 2008 (cont.)

As of 31 XII

WYSZCZEGÓLNIENIE SPECIFICATION	Mieszkania Dwellings	Powierzchnia użytkowa mieszkań w m ² Usable floor space of dwellings in m ²	Mieszkania Dwellings	Powierzchnia użytkowa mieszkań w m ² Usable floor space of dwellings in m ²	Przeciętna Average powierzchnia użytkowa 1 mieszkania w m ² usable floor space of dwelling in m ²
a – ogółem total					
b – prawo zostało nabyte w wyniku przekształcenia ownership right as a result of transformation					
c – prawo zostało nabyte w wyniku sprzedaży ownership right as a result of sale					
	w liczbach bezwzględnych in absolute numbers		w % ogółu zasobów spółdzielczych in % of total housing co- operatives and dwelling stocks		
Podregion legnicko-głogowski (dok.)					
Miasto na prawach powiatu: City with powiat status:					
Legnica..... a	9101	469621	70,4	69,8	51,6
b	67	4013	x	x	59,9
c	299	16041	x	x	53,6
Podregion wałbrzyski..... a	36011	1756680	76,6	77,0	48,8
Subregion b	470	22860	x	x	48,6
c	727	33883	x	x	46,6
Powiaty: Powiats:					
dzierżoniowski..... a	7434	354381	89,4	89,0	47,7
b	30	1412	x	x	47,1
c	81	3603	x	x	44,5
kłodzki..... a	8074	390493	84,4	84,5	48,4
b	359	17801	x	x	49,6
c	169	7452	x	x	44,1
świdnicki..... a	9074	470678	72,4	74,9	51,9
b	49	2307	x	x	47,1
c	345	16795	x	x	48,7
wałbrzyski..... a	9669	461191	65,8	65,1	47,7
b	27	1087	x	x	40,3
c	122	5427	x	x	44,5
ząbkowicki..... a	1760	79937	93,4	93,9	45,4
b	5	253	x	x	50,6
c	10	606	x	x	60,6
Podregion wrocławski..... a	15168	756210	81,8	81,0	49,9
Subregion b	54	2783	x	x	51,5
c	467	23140	x	x	49,6
Powiaty: Powiats:					
milicki..... a	536	24628	77,2	73,7	45,9
b	3	145	x	x	48,3
c	17	812	x	x	47,8
oleśnicki..... a	3994	206032	90,3	90,0	51,6
b	18	1000	x	x	55,6
c	180	9214	x	x	51,2
oławski..... a	6344	309834	88,7	87,9	48,8
b	11	542	x	x	49,3
c	198	9787	x	x	49,4
strzeliński..... a	27	1157	3,0	2,6	42,9
b	4	211	x	x	52,8
c	23	946	x	x	41,1
średzki..... a	566	29303	60,4	60,1	51,8
b	1	52	x	x	52,0
c	10	447	x	x	44,7
trzebnicki..... a	1532	75715	81,9	80,4	49,4
b	9	424	x	x	47,1
c	4	200	x	x	50,0
wołowski..... a	1588	80498	81,1	81,0	50,7
b	6	310	x	x	51,7
c	33	1639	x	x	49,7
wrocławski..... a	581	29043	93,3	93,1	50,0
b	2	99	x	x	49,5
c	2	95	x	x	47,5

TABL. 2(6). **MIESZKANIA UŻYTKOWANE NA PODSTAWIE WŁASNOŚCIOWEGO PRAWA DO LOKALU SPÓŁDZIELCZEGO W ZASOBACH SPÓŁDZIELNI MIESZKANIOWYCH WEDŁUG PODREGIONÓW I POWIATÓW W 2008 R. (dok.)**

Stan w dniu 31 XII

DWELLINGS USED ON THE BASIS OF THE CO-OPERATIVES OWNERSHIP RIGHT IN HOUSING CO-OPERATIVES STOCKS BY SUBREGIONS AND POWIATS IN 2008 (cont.)

As of 31 XII

WYSZCZEGÓLNIENIE SPECIFICATION	Mieszkania Dwellings	Powierzchnia użytkowa mieszkań w m ² Usable floor space of dwellings in m ²	Mieszkania Dwellings	Powierzchnia użytkowa mieszkań w m ² Usable floor space of dwellings in m ²	Przeciętna Average powierzchnia użytkowa 1 mieszkania w m ² usable floor space of dwelling in m ²
a – ogółem total					
b – prawo zostało nabyte w wyniku przekształcenia ownership right as a result of transformation					
c – prawo zostało nabyte w wyniku sprzedaży ownership right as a result of sale					
	w liczbach bezwzględnych in absolute numbers		w % ogółu zasobów spółdzielczych in % of total housing co- operatives and dwelling stocks		
Podregion wrocławski (dok.)					
Podregion m. Wrocław..... a	81297	4155250	86,7	86,7	51,1
(miasto na prawach powiatu) b	482	24217	x	x	50,2
Subregion (city with powiat status) c	1961	94524	x	x	48,2

TABL. 3(7). **MIESZKANIA W DOMACH WIELORODZINNYCH SPRZEDANE PRZEZ SPÓŁDZIELNIE MIESZKANIOWE OSOBOM FIZYCZNYM WEDŁUG PODREGIONÓW I POWIATÓW W 2007 R.**

Stan w dniu 31 XII

DWELLING IN MULTI-FAMILY BUILDINGS SOLD BY HOUSING CO-OPERATIVES TO NATURAL PERSONS BY SUBREGIONS AND POWIATS IN 2007

As of 31 XII

WYSZCZEGÓLNIENIE SPECIFICATION	Mieszkania Dwellings	Powierzchnia użytkowa mieszkań w m ² Usable floor space of dwellings in m ²	Przeciętna powierzchnia użytkowa 1 mieszkania w m ² Average usable floor space of dwelling in m ²
WOJEWÓDZTWO	23190	1184776	51,1
VOIVODSHIP			
Podregion jeleniogórski.....	3212	169311	52,7
Subregion			
Powiaty: Powiats:			
bolesławiecki.....	566	29692	52,5
jaworski.....	738	40061	54,3
jeleniogórski.....	147	7277	49,5
kamiennogórski.....	505	25891	51,3
lubański	336	16917	50,3
lwówecki	35	2075	59,3
zgorzelecki	359	19587	54,6
złotoryjski	437	23270	53,2
Miasto na prawach powiatu:			
City with powiat status:			
Jelenia Góra	89	4541	51,0

TABL. 3(7). **MIESZKANIA W DOMACH WIELORODZINNYCH SPRZEDANE PRZEZ SPÓŁDZIELNIE
MIESZKANIOWE OSOBOM FIZYCZNYM WEDŁUG PODREGIONÓW I POWIATÓW W 2007 (dok.)**
Stan w dniu 31 XII
*DWELLING IN MULTI-FAMILY BUILDINGS SOLD BY HOUSING CO-OPERATIVES TO NATURAL PERSONS BY
SUBREGIONS AND POWIATS IN 2007 (cont.)*
As of 31 XII

WYSZCZEGÓLNIENIE <i>SPECIFICATION</i>	Mieszkania <i>Dwellings</i>	Powierzchnia użytkowa mieszkań w m ² <i>Usable floor space of dwellings in m²</i>	Przeciętna powierzchnia użytkowa 1 mieszkania w m ² <i>Average usable floor space of dwelling in m²</i>
Podregion legnicko-głogowski	7000	373778	53,4
<i>Subregion</i>			
Powiaty: <i>Powiats:</i>			
głogowski	990	53610	54,2
górowski	149	7788	52,3
legnicki	176	9356	53,2
lubiński	2719	140713	51,8
polkowicki	1155	65343	56,6
Miasto na prawach powiatu: <i>City with powiat status:</i>			
Legnica	1811	96968	53,5
Podregion wałbrzyski	4174	203409	48,7
<i>Subregion</i>			
Powiaty: <i>Powiats:</i>			
dzierżoniowski	1125	56242	50,0
kłodzki	1160	55985	48,3
świdnicki	638	31473	49,3
wałbrzyski	855	41543	48,6
ząbkowicki	396	18166	45,9
Podregion wrocławski	2945	151472	51,4
<i>Subregion</i>			
Powiaty: <i>Powiats:</i>			
milicki	190	9314	49,0
oleśnicki	1078	57759	53,6
oławski	908	45444	50,0
strzeliński	-	-	-
średzki	46	2612	56,8
trzebnicki	435	22074	50,7
wołowski	176	8938	50,8
wrocławski	112	5331	47,6
Podregion m. Wrocław	5859	286806	49,0
(miasto na prawach powiatu)			
<i>Subregion</i>			
<i>(city with powiat status)</i>			

TABL. 4(8). ZAKOŃCZONE REMONTY MIESZKAŃ W BUDYNKACH MIESZKALNYCH SPÓŁDZIELNI
 MIESZKANIOWYCH WEDŁUG PODREGIONÓW I POWIATÓW W 2007 R.
 ENDING OF DWELLING OVERHAULS IN HOUSING CO-OPERATIVE BUILDINGS BY SUBREGIONS AND
 POWIATS IN 2007

WYSZCZEGÓLNIENIE SPECIFICATION	Remonty kapitalne General overhauls	Wykonane roboty remontowe nie stanowiące remontu kapitalnego Repair works, which are not general overhaul		
		wymiana wszystkich bądź niektórych instalacji replacement of all or some instalations	remont dachu repair of roof	wymiana stolarki budowlanej replacement of wood-work
WOJEWÓDZTWO.....a	-	30679	18987	53410
VOIVODSHIP b	-	16461	3340	31350
Podregion jeleniogórski.....a	-	5359	3078	9090
Subregion b	-	1585	593	3439
Powiaty: Powiats:				
bolesławiecki.....a	-	747	499	3160
b	-	212	105	829
jaworski.....a	-	2345	94	627
b	-	304	40	627
jeleniogórski.....a	-	45	159	1100
b	-	45	39	105
kamiennogórski.....a	-	195	448	40
b	-	130	80	40
lubański.....a	-	329	40	777
b	-	75	8	213
lwówecki.....a	-	168	215	399
b	-	38	52	163
zgorzelecki.....a	-	299	16	771
b	-	127	4	466
złotoryjski.....a	-	48	174	48
b	-	4	28	11
Miasto na prawach powiatu: City with powiat status:				
Jelenia Góra.....a	-	1183	1433	2168
b	-	650	237	985
Podregion legnicko-głogowski.....a	-	10519	1252	11342
Subregion b	-	5362	235	4004
Powiaty: Powiats:				
głogowski.....a	-	3067	16	502
b	-	1808	4	502
górowski.....a	-	150	110	60
b	-	93	24	4
legnicki.....a	-	612	150	992
b	-	232	29	84
lubiński.....a	-	2195	209	2616
b	-	2195	36	1219
polkowicki.....a	-	3934	160	4076
b	-	473	32	840
Miasto na prawach powiatu: City with powiat status:				
Legnica.....a	-	561	607	3096
b	-	561	110	1355
Podregion walbrzyski.....a	-	2971	3149	10069
Subregion b	-	1878	545	4718
Powiaty: Powiats:				
dzierżoniowski.....a	-	-	264	2270
b	-	-	31	1122

TABL. 4(8). ZAKOŃCZONE REMONTY MIESZKAŃ W BUDYNKACH MIESZKALNYCH SPÓŁDZIELNI
 MIESZKANIOWYCH WEDŁUG PODREGIONÓW I POWIATÓW IN 2007(dok.)
 ENDING OF DWELLING OVERHAULS IN HOUSING CO-OPERATIVE BUILDINGS
 BY SUBREGIONS AND POWIATS IN 2007 (cont.)

WYSZCZEGÓLNIENIE SPECIFICATION a – mieszkania <i>dwelling</i> b – mieszkania, których remont bezpośrednio dotyczył <i>dwelling which repairs directly refered</i>	Remonty kapitalne <i>General overhauls</i>	Wykonane roboty remontowe nie stanowiące remontu kapitalnego <i>Repair works, which are not general overhaul</i>		
		wymiana wszystkich bądź niektórych instalacji <i>replacement of all or some instalayions</i>	remont dachu <i>repair of roof</i>	wymiana stolarki budowlanej <i>replacement of wood-work</i>
Podregion wałbrzyski (dok.)				
Subregion (cont.)				
kłodzki a	-	384	1109	1356
b	-	384	248	511
świdnicki a	-	494	689	3047
b	-	287	101	855
wałbrzyski a	-	1347	956	2526
b	-	680	137	1360
ząbkowicki a	-	746	131	870
b	-	527	28	870
Podregion wrocławski a	-	156	1352	5213
Subregion b	-	111	327	4674
Powiaty: <i>Powiats:</i>				
milicki a	-	-	-	295
b	-	-	-	295
oleśnicki a	-	-	147	2947
b	-	-	37	2947
oławski a	-	80	692	976
b	-	80	142	976
strzeliński a	-	-	278	570
b	-	-	23	31
średzki a	-	-	71	116
b	-	-	59	116
trzebnicki a	-	-	58	251
b	-	-	23	251
wołowski a	-	76	96	55
b	-	31	40	55
wrocławski a	-	-	10	3
b	-	-	3	3
Podregion m. Wrocław a	-	11674	10156	17696
(miasto na prawach powiatu) b	-	7525	1640	14515
Subregion				
<i>(city with powiat status)</i>				

TABL. 5(9). MODERNIZACJA SPÓŁDZIELCZYCH ZASOBÓW MIESZKANIOWYCH WEDŁUG PODREGIONÓW I POWIATÓW W 2007 R.
MODERNIZATION OF HOUSING CO-OPERATIVES AND DWELLING STOCKS BY SUBREGIONS AND POWIATS IN 2007

WYSZCZEGÓLNIENIE <i>SPECIFICATION</i> a – mieszkania <i>dwellings</i> b – mieszkania, których moder- nizacja bezpośrednio dotyczyła <i>dwellings which</i> <i>modernization directly</i> <i>referred</i>	Ogółem <i>Total</i>	Mieszkania, do których doprowadzono <i>Dwellings to which instalations were led</i>					Ocieplenie budynków <i>Making</i> <i>buildings</i> <i>warmer</i>
		wodociąg <i>water-line</i> <i>system</i>	kanalizację <i>sewerage</i> <i>system</i>	centralne ogrzewanie <i>central</i> <i>heating</i>	ciepłą wodę <i>hot</i> <i>water</i>	gaz z sieci <i>gas from</i> <i>gas-line</i>	
WOJEWÓDZTWO.....a	25	10	10	-	-	15	14986
VOIVODSHIP b	25	10	10	-	-	15	13032
Podregion jeleniogórski.....a	15	-	-	-	-	15	3078
Subregion b	15	-	-	-	-	15	2728
w tym: <i>of which:</i>							
Miasto na prawach powiatu:							
<i>City with powiat status:</i>							
Jelenia Góra.....a	15	-	-	-	-	15	1348
b	15	-	-	-	-	15	1253
Podregion legnicko-głogowskia	-	-	-	-	-	-	2328
Subregion b	-	-	-	-	-	-	2204
w tym: <i>of which:</i>							
Miasto na prawach powiatu:							
<i>City with powiat status:</i>							
Legnicaa	-	-	-	-	-	-	950
b	-	-	-	-	-	-	826
Podregion walbrzyski.....a	10	10	10	-	-	-	5566
Subregion b	10	10	10	-	-	-	4842
Podregion wroclawskia	-	-	-	-	-	-	1358
Subregion b	-	-	-	-	-	-	1031
Podregion m. Wrocław.....a	-	-	-	-	-	-	2656
(miasto na prawach powiatu) b	-	-	-	-	-	-	2227
Subregion							
<i>(city with powiat status)</i>							

TABL. 6(10). ZALEGŁOŚCI W OPŁATACH ZA MIESZKANIA W ZASOBACH SPÓŁDZIELNI MIESZKANIOWYCH WEDŁUG PODREGIONÓW I POWIATÓW W 2007 R.

Stan w dniu 31 XII

ARREARS WITH PAYMENTS FOR DWELLING IN HOUSING CO-OPERATIVES STOCKS

BY SUBREGIONS AND POWIATS IN 2007

As of 31 XII

WYSZCZEGÓLNIENIE SPECIFICATION	Liczba lokatorów zalegających z opłatami za mieszkanie Number of tenants falling into arrears with payment				Wysokość zaległości w tys. zł Value of arrears in zł		Przeciętna wysokość zaległości przypadająca na 1 mieszkanie w zł Average value of arrears per dwelling in zł	
	ogółem total	powyżej 3 miesięcy more than 3 months	ogółem total	powyżej 3 miesięcy more than 3 months	ogółem total	powyżej 3 miesięcy more than 3 months	ogółem total	powyżej 3 miesięcy more than 3 months
	w liczbach bezwzględnych in absolute numbers		w % ogółu zasobów spółdzielczych in % of total housing co-operatives and dwelling stocks					
WOJEWÓDZTWO	62901	11091	25,8	4,6	54898,7	31637,4	873	2853
VOIVODSHIP								
Podregion jeleniogórski.....	9316	1371	30,1	4,4	5564,5	3152,7	597	2300
Subregion								
Powiaty: Powiats:								
bolesławiecki.....	2990	120	60,6	2,4	667,6	232,3	223	1936
jaworski.....	1032	126	39,3	4,8	312,0	178,5	302	1417
jeleniogórski.....	301	60	20,4	4,1	374,8	220,7	1245	3678
kamiennogórski.....	1141	90	50,0	3,9	386,5	202,9	339	2254
lubański.....	479	74	17,5	2,7	392,1	247,1	819	3339
lwówecki.....	423	295	23,5	16,4	491,2	415,4	1161	1408
zgorzelecki.....	624	144	18,2	4,2	640,7	409,6	1027	2844
złotoryjski.....	432	56	28,6	3,7	371,9	180,4	861	3221
Miasto na prawach powiatu: City with powiat status:								
Jelenia Góra.....	1894	406	18,6	4,0	1927,7	1065,8	1018	2625
Podregion legnicko-głogowski ..	12296	2363	23,0	4,4	12780,5	7890,3	1039	3339
Subregion								
Powiaty: Powiats:								
głogowski.....	2715	363	19,8	2,6	1466,6	669,6	540	1845
górowski.....	289	105	21,0	7,6	281,3	220,0	973	2095
legnicki.....	548	147	37,8	10,2	563,9	373,8	1029	2543
lubiński.....	5308	899	28,7	4,9	3947,2	2630,4	744	2926
polkowicki.....	1243	412	22,9	7,6	2765,0	2268,5	2224	5506
Miasto na prawach powiatu: City with powiat status:								
Legnica.....	2193	437	17,0	3,4	3756,5	1728,0	1713	3954
Podregion wałbrzyski.....	12269	2969	26,1	6,3	11492,6	6699,9	937	2257
Subregion								
Powiaty: Powiats:								
dzierżoniowski.....	2828	249	34,0	3,0	1852,6	762,8	655	3036
kłodzki.....	2878	682	30,1	7,1	5220,0	3684,6	1814	5403
świdnicki.....	2054	617	16,4	4,9	1331,5	749,6	648	1215

TABL. 7(11). ZALEGŁOŚCI W SPŁATACH KREDYTU MIESZKANIOWEGO W ZASOBACH SPÓŁDZIELNI MIESZKANIOWYCH WEDŁUG PODREGIONÓW I POWIATÓW W 2007 R.

Stan w dniu 31 XII

ARREARS WITH REPAYMENT DWELLING CREDIT IN HOUSING CO-OPERATIVES STOCKS BY SUBREGIONS AND POWIATS IN 2007

As of 31 XII

WYSZCZEGÓLNIENIE SPECIFICATION	Liczba lokatorów zalegających ze spłatami kredytu mieszkaniowego <i>Number of tenant falling into arrears with repayment dwelling credit</i>				Wysokość zaległości w tys. zł <i>Value of arrears in zł</i>		Przeciętna wysokość zaległości przypadająca na 1 mieszkanie w zł <i>Average value of arrears per dwelling in zł</i>	
	ogółem <i>total</i>	powyżej 3 miesięcy <i>more than 3 months</i>	ogółem <i>total</i>	powyżej 3 miesięcy <i>more than 3 months</i>	ogółem <i>total</i>	powyżej 3 miesięcy <i>more than 3 months</i>	ogółem <i>total</i>	powyżej 3 miesiące <i>more than 3 months</i>
	w liczbach bezwzględnych <i>in absolute numbers</i>		w % ogółu zasobów spółdzielczych <i>in % of total housing co-operatives stocks</i>					
WOJEWÓDZTWO	3238	1221	1,3	0,5	2622,1	2103,7	810	1723
VOIVODSHIP								
Podregion jeleniogórski.....	506	197	1,6	0,6	365,0	295,0	721	1497
Subregion								
Powiaty: <i>Powiats:</i>								
bolesławiecki.....	44	20	0,9	0,4	45,2	40,8	1027	2040
jaworski.....	79	31	3,0	1,2	49,3	39,5	624	1274
jeleniogórski.....	41	16	2,8	1,1	31,2	26,1	761	1631
kamiennogórski.....	46	20	2,0	0,9	45,6	34,5	991	1725
lubański.....	22	11	0,8	0,4	18,9	15,9	859	1445
lwówecki.....	54	43	3,0	2,4	22,5	19,1	417	444
zgorzelecki.....	127	27	3,7	0,8	105,6	83,0	831	3074
złotoryjski.....	21	12	1,4	0,8	20,4	17,4	971	1450
Miasto na prawach powiatu: <i>City with powiat status:</i>								
Jelenia Góra.....	72	17	0,7	0,2	26,3	18,7	365	1100
Podregion legnicko-głogowski ..	353	165	0,7	0,3	306,0	234,8	887	1423
Subregion								
Powiaty: <i>Powiats:</i>								
głogowski.....	71	16	0,5	0,1	34,3	18,3	483	1144
górowski.....	49	27	3,6	2,0	49,4	42,7	1008	1581
legnicki.....	8	8	0,6	0,6	4,0	4,0	500	500
lubiński.....	108	54	0,6	0,3	121,1	104,6	1121	1937
polkowicki.....	34	18	0,6	0,3	41,8	37,0	1229	2056
Miasto na prawach powiatu: <i>City with powiat status:</i>								
Legnica.....	83	42	0,6	0,3	55,4	28,2	667	671
Podregion wałbrzyski.....	885	394	1,9	0,8	886,7	771,9	1002	1959
Subregion								
Powiaty: <i>Powiats:</i>								
dzierżoniowski.....	99	32	1,2	0,4	63,3	43,9	639	1372
kłodzki.....	186	79	1,9	0,8	292,5	261,2	1573	3306
świdnicki.....	260	109	2,1	0,9	188,1	149,9	723	1375

TABL. 8(12). **DZIAŁANIA EKSMISYJNE W STOSUNKU DO UŻYTKOWNIKÓW LOKALI MIESZKALNYCH STANOWIĄCYCH WŁASNOŚĆ SPÓŁDZIELNI MIESZKANIOWYCH WEDŁUG PODREGIONÓW I POWIATÓW W 2007 R.**

EVICCTIONS PROCESS IN RELATION TO USERS OF RESIDENTIAL PREMISES WITH HOUSING CO-OPERATIVES OWNERSHIP BY SUBREGIONS AND POWIATS IN 2007

WYSZCZEGÓLNIENIE SPECIFICATION	Liczba toczących się w sądzie postępowań eksmisyjnych <i>Number of residential executed evictions</i>		Liczba eksmisji z lokali mieszkalnych orzeczonych przez sąd <i>Number of evictions from residential premises ruled by court</i>		Liczba wykonanych eksmisji z lokali mieszkalnych <i>Number of executed evictions from residential premises</i>	
	ogółem <i>total</i>	w tym z powodu zaległości w opłatach za mieszkanie <i>Number of executed evictions from residential premises</i>	ogółem <i>total</i>	w tym z powodu zaległości w opłatach za mieszkanie <i>Number of executed evictions from residential premises</i>	ogółem <i>total</i>	w tym z powodu zaległości w opłatach za mieszkanie <i>Number of executed evictions from residential premises</i>
WOJEWÓDZTWO	228	225	216	213	165	163
VOIVODSHIP						
Podregion jeleniogórski.....	23	23	21	21	17	16
Subregion						
Powiaty: <i>Powiats:</i>						
bolesławiecki.....	7	7	4	4	3	3
jaworski.....	3	3	2	2	2	2
jeleniogórski.....	2	2	2	2	-	-
kamiennogórski.....	3	3	3	3	2	2
lubański.....	-	-	-	-	-	-
lwówecki.....	1	1	1	1	3	3
zgorzelecki.....	2	2	3	3	3	2
złotoryjski.....	1	1	-	-	-	-
Miasto na prawach powiatu: <i>City with powiat status:</i>						
Jelenia Góra.....	4	4	6	6	4	4
Podregion legnicko-głogowski	73	72	83	83	67	67
Subregion						
Powiaty: <i>Powiats:</i>						
głogowski.....	31	31	35	35	22	22
górowski.....	-	-	-	-	-	-
legnicki.....	-	-	3	3	4	4
lubiński.....	10	9	15	15	9	9
polkowicki.....	15	15	19	19	4	4
Miasto na prawach powiatu: <i>City with powiat status:</i>						
Legnica.....	17	17	11	11	28	28
Podregion wrocławski.....	32	31	48	45	45	44
Subregion						
Powiaty: <i>Powiats:</i>						
dzierzoniowski.....	4	4	5	5	4	4
kłodzki.....	2	2	10	9	11	11
świdnicki.....	6	5	5	5	10	10
walbrzyski.....	20	20	28	26	19	18
ząbkowicki.....	-	-	-	-	1	1
Podregion wrocławski.....	32	32	9	9	8	8
Subregion						
Powiaty: <i>Powiats:</i>						
milicki.....	-	-	-	-	-	-
oleśnicki.....	5	5	1	1	2	2
oławski.....	4	4	3	3	2	2
strzebiński.....	9	9	-	-	-	-
średzki.....	1	1	1	1	1	1
trzebnicki.....	9	9	1	1	2	2
wołowski.....	2	2	2	2	1	1
wrocławski.....	2	2	1	1	-	-
Podregion m. Wrocław.....	68	67	55	55	28	28
(miasto na prawach powiatu) Subregion <i>(city with powiat status)</i>						

TABL. 9(13). ZASOBY LOKALOWE PRZEJĘTE PRZEZ SPÓLDZIELNIE MIESZKANIOWE OD INNYCH
 PODMIOTÓW W LATACH 2006 - 2007
 PREMIS STOCKS OVERTAKEN BY HOUSING CO-OPERATIVES FROM OTHER ENTERPRISES
 FOR YEARS 2006 - 2007

WYSZCZEGÓLNIENIE <i>SEPCIFICATION</i>	Mieszkania <i>Dwellings</i>	Powierzchnia użytkowa mieszkań w m ² <i>Usable floor space of dwellings in m²</i>	Przeciętna powierzchnia użytkowa mieszkań w m ² <i>Average usable floor space of dwellings in m²</i>
WOJEWÓDZTWO	352	18149	51,6
VOIVODSHIP			
Podregion jeleniogórski	331	16980	51,3
<i>Subregion</i>			
Podregion legnicko-głogowski	-	-	-
<i>Subregion</i>			
Podregion wałbrzyski	-	-	-
<i>Subregion</i>			
Podregion wrocławski	21	1169	55,7
<i>Subregion</i>			
Podregion m. Wrocław	-	-	-
(miasto na prawach powiatu)			
<i>Subregion</i>			
(city with powiat status)			

TABL. 10(14). ZASOBY LOKALOWE SPÓLDZIELNI MIESZKANIOWYCH PRZEKAZANE NA INNE CELE
 W LATACH 2006 - 2007
 HOUSING CO-OPERATIVES PREMIS STOCKS HANDED FOR OTHER PURPOSES
 FOR YEARS 2006 - 2007

WYSZCZEGÓLNIENIE <i>SEPCIFICATION</i>	Mieszkania <i>Dwellings</i>	Powierzchnia użytkowa mieszkań w m ² <i>Usable floor space of dwellings in m²</i>	Przeciętna powierzchnia użytkowa mieszkań w m ² <i>Average usable floor space of dwellings in m²</i>
WOJEWÓDZTWO	6	296	49,3
VOIVODSHIP			
Podregion jeleniogórski	1	54	54,0
<i>Subregion</i>			
Podregion legnicko-głogowski	1	66	66,0
<i>Subregion</i>			
Podregion wałbrzyski	2	108	54,0
<i>Subregion</i>			
Podregion wrocławski	1	32	32,0
<i>Subregion</i>			
Podregion m. Wrocław	1	36	36,0
(miasto na prawach powiatu)			
<i>Subregion</i>			
(city with powiat status)			

TABL. 11(15). WYBRANE INFORMACJE O ZASOBACH MIESZKANIOWYCH SPÓLDZIELNI MIESZKANIOWYCH W MIASTACH WOJEWÓDZTWA DOLNOŚLĄSKIEGO LICZĄCYCH 20 TYS. I WIĘCEJ MIESZKAŃCÓW W 2007 R.

Stan w dniu 31 XII

SELECTED INFORMATION ABOUT HOUSING CO-OPERATIVE DWELLING STOCKS IN CITIES IN DOLNOŚLĄSKIE VOIVODSHIP WITH THE POPULATION OF 20 THOUS. AND MORE IN 2007

As of 31 XII

WYSZCZEGÓLNIENIE SPECIFICATION	Zasoby mieszkaniowe Dwelling stocks				
	mieszkania dwellings	izby rooms	powierzchnia użytkowa mieszkań w m ² usable floor space of dwelling in m ²	przeciętna powierzchnia użytkowa 1 mieszkania w m ² average usable floor space of dwelling in m ²	przeciętna liczba izb w 1 mieszkaniu average number of rooms in dwelling
Bielawa.....	3987	13356	194400	48,8	3,35
Bolesławiec	4050	13800	198720	49,1	3,41
Dzierżoniów	3786	12281	180728	47,7	3,24
Głogów	13989	47941	723273	51,7	3,43
Jawor	2558	9068	140958	55,1	3,54
Jelenia Góra.....	10052	33932	505440	50,3	3,38
Kamienna Góra.....	1624	5360	77600	47,8	3,30
Kłodzko	2913	9735	145196	49,8	3,34
Legnica.....	13312	45754	692192	52,0	3,44
Lubań.....	2001	6820	100874	50,4	3,41
Lubin	17622	59513	891953	50,6	3,38
Nowa Ruda.....	2821	9112	136124	48,3	3,23
Oleśnica.....	2918	10063	147937	50,7	3,45
Oława	4756	15666	230100	48,4	3,29
Polkowice.....	4819	16329	228447	47,4	3,39
Świdnica.....	7834	26239	401184	51,2	3,35
Świebodzice	3071	10313	157542	51,3	3,36
Wałbrzych	14483	46826	700227	48,3	3,23
Wrocław	93142	309329	4769896	51,2	3,32
Zgorzelec.....	1957	6600	97806	50,0	3,37

**ZASOBY MIESZKANIOWE GMIN
GMINA'S DWELLING STOCKS**
**TABL. 1(16). MIESZKANIA NIEZAMIESZKANE W ZASOBACH MIESZKANIOWYCH STANOWIĄCYCH
WŁASNOŚĆ GMINY WEDŁUG PODREGIONÓW I POWIATÓW W 2007 R**

Stan w dniu 31 XII

*UNINHABITED DWELLINGS IN DWELLING STOCKS BY GMINA'S OWNERSHIP BY
SUBREGIONS AND POWIATS IN 2007*

As of 31 XII

WYSZCZEGÓLNIENIE <i>SPECIFICATION</i>	Mieszkania <i>Dwellings</i>		Powierzchnia użytkowa mieszkań w m ² <i>Usable floor space of dwelling in m²</i>	Przeciętna powierzchnia użytkowa 1 mieszkania w m ² <i>Average usable floor space in m²</i>
	w liczbach bezwzględnych <i>in absolute numbers</i>	w % ogółu mieszkań <i>in % of total dwellings</i>		
WOJEWÓDZTWO	3432	2,0	142405	41,5
VOIVODSHIP				
Podregion jeleniogórski.....	473	1,5	19800	41,9
Subregion				
Powiaty: <i>Powiats:</i>				
bolesławiecki.....	47	1,5	2208	47,0
jaworski.....	24	0,8	2035	84,8
jeleniogórski.....	62	1,8	2150	34,7
kamiennogórski.....	90	2,0	3763	41,8
lubański.....	30	1,1	1048	34,9
lwówecki.....	14	0,8	411	29,4
zgorzelecki.....	66	1,7	2700	40,9
złotoryjski.....	42	1,5	1655	39,4
Miasto na prawach powiatu: <i>City with powiat status:</i>				
Jelenia Góra.....	98	1,4	3830	39,1
Podregion legnicko-głogowski	381	1,9	14199	37,3
Subregion				
głogowski.....	123	4,3	3289	26,7
górowski.....	3	0,3	224	74,7
legnicki.....	22	1,1	897	40,8
lubiński.....	46	2,2	1526	33,2
polkowicki.....	27	1,4	791	29,3
Miasto na prawach powiatu: <i>City with powiat status:</i>				
Legnica.....	160	1,6	7472	46,7
Podregion wałbrzyski.....	1088	1,9	46475	42,7
Subregion				
Powiaty: <i>Powiats:</i>				
dzierżoniowski.....	78	1,0	2574	33,0
kłodzki.....	171	1,4	7302	42,7
świdnicki.....	211	2,2	9716	46,0
wałbrzyski.....	593	2,5	25544	43,1
ząbkowicki.....	35	1,2	1339	38,3
Podregion wrocławski	146	1,2	5785	39,6
Subregion				
Powiaty: <i>Powiats:</i>				
milicki.....	6	1,6	189	31,5
oleśnicki.....	55	1,4	1929	35,1
oławski.....	25	1,1	1040	41,6
strzeliński.....	13	1,8	573	44,1
średzki.....	6	0,7	124	20,7
trzebnicki.....	18	1,2	961	53,4

TABL. 1(16). **MIESZKANIA NIEZAMIESZKANE W ZASOBACH MIESZKANIOWYCH STANOWIĄCYCH WŁASNOŚĆ GMINY WEDŁUG PODREGIONÓW I POWIATÓW W 2007 R (dok.)**

Stan w dniu 31 XII

UNIHABITED DWELLINGS IN DWELLING STOCKS BY GMINA'S OWNERSHIP BY

SUBREGIONS AND POWIATS IN 2007 (cont.)

As of 31 XII

WYSZCZEGÓLNIENIE SPECIFICATION	Mieszkania Dwellings		Powierzchnia użytkowa mieszkań w m ² Usable floor space of dwelling in m ²	Przeciętna powierzchnia użytkowa 1 mieszkania w m ² Average usable floor space in m ²
	w liczbach bezwzględnych in absolute numbers	w % ogółu mieszkań in % of total dwellings		
Podregion wrocławski (dok.) Subregion (cont.)				
Powiaty: Powiats:				
wołowski	9	0,7	441	49,0
wrocławski	14	1,3	528	37,7
Podregion m. Wrocław..... (miasto na prawach powiatu)	1344	2,7	56146	41,8
Subregion (city with powiat status)				

TABL. 2(17). **MIESZKANIA SOCJALNE W ZASOBACH MIESZKANIOWYCH STANOWIĄCYCH WŁASNOŚĆ GMINY WEDŁUG PODREGIONÓW I POWIATÓW W 2007 R.**

Stan w dniu 31 XII

SOCIAL DWELLINGS IN DWELLING STOCKS BY GMINA'S OWNERSHIP BY

SUBREGIONS AND POWIATS IN 2007

As of 31 XII

WYSZCZEGÓLNIENIE SPECIFICATION	Mieszkania Dwellings		Powierzchnia użytkowa mieszkań w m ² Usable floor space of dwelling in m ²	Przeciętna powierzchnia użytkowa 1 mieszkania w m ² Average usable floor space in m ²
	w liczbach bezwzględnych in absolute numbers	w % ogółu mieszkań in % of total dwellings		
WOJEWÓDZTWO VOIVODSHIP	6483	3,8	204701	31,6
Podregion jeleniogórski..... Subregion	1495	4,6	45152	30,2
Powiaty: Powiats:				
bolesławiecki.....	196	6,2	6097	31,1
jaworski.....	33	1,1	941	28,5
jeleniogórski.....	191	5,7	5334	27,9
kamiennogórski.....	190	4,3	4695	24,7
lubański.....	115	4,1	3364	29,3
lwówecki.....	87	4,7	2324	26,7
zgorzelecki.....	237	6,1	7266	30,7
złotoryjski.....	123	4,3	4861	39,5
Miasto na prawach powiatu: City with powiat status:				
Jelenia Góra	323	4,6	10270	31,8
Podregion legnicko-głogowski Subregion	875	4,4	30664	35,0
Powiaty: Powiats:				

TABL. 2(17). MIESZKANIA SOCJALNE W ZASOBACH MIESZKANIOWYCH STANOWIĄCYCH WŁASNOŚĆ GMINY WEDŁUG PODREGIONÓW I POWIATÓW W 2007 R. (dok.)

Stan w dniu 31 XII

SOCIAL DWELLINGS IN DWELLING STOCKS BY GMINA'S OWNERSHIP BY SUBREGIONS AND POWIATS IN 2007 (cont.)

As of 31 XII

WYSZCZEGÓLNIENIE SPECIFICATION	Mieszkania Dwellings		Powierzchnia użytkowa mieszkań w m ² Usable floor space of dwelling in m ²	Przeciętna powierzchnia użytkowa 1 mieszkania w m ² Average usable floor space in m ²
	w liczbach bezwzględnych in absolute numbers	w % ogółu mieszkań in % of total dwellings		
Podregion legnicko-głogowski (dok.)				
<i>Subregion (cont.)</i>				
głogowski.....	135	4,7	4200	31,1
górowski.....	27	2,3	804	29,8
legnicki.....	108	5,5	3902	36,1
lubiński.....	213	10,4	6449	30,3
polkowicki.....	37	1,9	1093	29,5
Miasto na prawach powiatu: <i>City with powiat status:</i>				
Legnica.....	355	3,6	14216	40,0
Podregion wałbrzyski.....	2699	4,8	87000	32,2
<i>Subregion</i>				
Powiaty: <i>Powiats:</i>				
dzierżoniowski.....	146	1,9	3129	21,4
kłodzki.....	708	6,0	22069	31,2
świdnicki.....	726	7,5	25488	35,1
wałbrzyski.....	916	3,9	30214	33,0
ząbkowicki.....	203	6,9	6100	30,0
Podregion wrocławski.....	675	5,6	19956	29,6
<i>Subregion</i>				
Powiaty: <i>Powiats:</i>				
milicki.....	49	13,5	1538	31,4
oleśnicki.....	126	3,2	3148	25,0
oławski.....	109	4,8	2355	21,6
strzeliński.....	45	6,2	1176	26,1
średzki.....	48	5,7	1557	32,4
trzebnicki.....	75	4,9	2213	29,5
wołowski.....	173	14,2	6545	37,8
wrocławski.....	50	4,6	1424	28,5
Podregion m. Wrocław.....	739	1,5	21929	29,7
(miasto na prawach powiatu)				
<i>Subregion</i> (city with powiat status)				

TABL. 3(18). **ZAKOŃCZONE REMONTY MIESZKAŃ W BUDYNKACH MIESZKALNYCH GMIN WEDŁUG PODREGIONÓW I POWIATÓW W 2007 R.**
ENDING OF OVERHAULS COMPANIES DWELLINGS OF GMINA'S RESIDENTIAL BUILDING BY SUBREGIONS AND POWIAT IN 2007

WYSZCZEGÓLNIENIE <i>SPECIFICATION</i>	Remonty kapitałne <i>General overhaul</i>	Wykonane roboty remontowe nie stanowiące remontu kapitalnego <i>Realized repairs works, which are not general overhaul</i>		
		wymiana wszystkich bądź niektórych instalacji <i>replacement of all or some instalations</i>	remont dachu <i>repair of roof</i>	wymiana stolarki budowlanej <i>replacement of wood-work</i>
WOJEWÓDZTWO.....a	23	3239	3800	4152
VOIVODSHIP b	23	2234	1512	2325
Podregion jeleniogórski.....a	-	734	1315	916
Subregion b	-	514	418	504
Powiaty: <i>Powiats:</i>				
bolesławiecki.....a	-	157	90	53
b	-	151	41	31
jaworski.....a	-	4	119	84
b	-	1	39	78
jeleniogórski.....a	-	143	49	122
b	-	43	21	49
kamiennogórski.....a	-	-	225	88
b	-	-	39	88
lubański.....a	-	108	176	180
b	-	49	82	75
lwówecki.....a	-	44	62	105
b	-	19	24	18
zgorzelecki.....a	-	42	189	182
b	-	30	89	70
złotoryjski.....a	-	16	25	102
b	-	16	20	95
Miasto na prawach powiatu: <i>City with powiat status:</i>				
Jelenia Góra.....a	-	220	380	-
b	-	205	63	-
Podregion legnicko-głogowski.....a	10	601	363	1063
Subregion b	10	441	183	401
Powiaty: <i>Powiats:</i>				
głogowski.....a	-	5	21	44
b	-	5	8	44
górowski.....a	-	20	50	76
b	-	20	41	68
legnicki.....a	-	209	121	143
b	-	49	85	97
lubiński.....a	-	1	39	77
b	-	1	17	45
polkowicki.....a	10	89	42	4
b	10	89	9	4
Miasto na prawach powiatu: <i>City with powiat status:</i>				
Legnica.....a	-	277	90	719
b	-	277	23	143

TABL. 3(18). **ZAKOŃCZONE REMONTY MIESZKAŃ W BUDYNKACH MIESZKALNYCH GMIN WEDŁUG
 PODREGIONÓW I POWIATÓW W 2007 R. (dok.)**
*ENDING OF OVERHAULS COMPANIES DWELLINGS OF GMINA'S RESIDENTIAL BUILDING
 BY SUBREGIONS AND POWIAT IN 2007 (cont.)*

WYSZCZEGÓLNIENIE <i>SPECIFICATION</i>	Remonty kapitałne <i>General overhaul</i>	Wykonane roboty remontowe nie stanowiące remontu kapitałnego <i>Realized repairs works, which are not general overhaul</i>		
		wymiana wszystkich bądź niektórych instalacji <i>replacement of all or some instalations</i>	remont dachu <i>repair of roof</i>	wymiana stolarki budowlanej <i>replacement of wood-work</i>
Podregion wałbrzyski.....a	-	1219	1393	1244
Subregion b	-	760	583	814
Powiaty: <i>Powiats:</i>				
dzierżoniowski.....a	-	239	288	458
b	-	190	133	333
kłodzki.....a	-	268	344	107
b	-	126	150	74
świdnicki.....a	-	263	160	256
b	-	183	71	89
wałbrzyski.....a	-	420	480	347
b	-	248	177	288
ząbkowicki.....a	-	29	121	76
b	-	13	52	30
Podregion wrocławski.....a	13	461	456	578
Subregion b	13	295	226	255
Powiaty: <i>Powiats:</i>				
milicki.....a	-	-	4	2
b	-	-	4	2
oleśnicki.....a	13	98	42	248
b	13	55	22	79
oławski.....a	-	91	139	24
b	-	72	45	24
strzeliński.....a	-	4	50	73
b	-	4	44	73
średzki.....a	-	2	26	2
b	-	2	15	2
trzebnicki.....a	-	56	56	20
b	-	50	29	17
wołowski.....a	-	72	80	134
b	-	35	40	15
wrocławski.....a	-	138	59	75
b	-	77	27	43
Podregion m. Wrocław.....a	-	224	273	351
Subregion b	-	224	102	351
(miasto na prawach powiatu)				
Subregion				
<i>(city with powiat status)</i>				

TABL. 4(19). MODERNIZACJA GMINNYCH ZASOBÓW MIESZKANIOWYCH WEDŁUG PODREGIONÓW I POWIATÓW W 2007 R.

MODERNIZATION OF GMINA'S DWELLING STOCKS BY SUBREGIONS AND POWIATS IN 2007

WYSZCZEGÓLNIENIE SPECIFICATION a – mieszkania dwellings b – mieszkania, których moder- nizacja bezpośrednio dotyczyła dwellings which modernization directly referred	Ogółem Total	Mieszkania, do których doprowadzono Dwellings to which instalations were led					Ocieplenie budynków Making buildings warmer
		wodociąg water-line system	kanalizację sewerage system	centralne ogrzewanie central heating	ciepłą wodę hot water	gaz z sieci gas from gas-line	
WOJEWÓDZTWO.....a	411	160	326	85	70	51	304
VOIVODSHIP b	329	118	267	52	47	48	240
Podregion jeleniogórski.....a	185	118	138	23	19	21	24
Subregion b	147	88	106	22	19	20	15
Powiaty: Powiats:							
bolesławiecki.....a	7	7	7	-	-	-	8
b	1	1	1	-	-	-	8
jaworski.....a	-	-	-	-	-	-	-
b	-	-	-	-	-	-	-
jeleniogórski.....a	6	6	1	-	-	-	11
b	6	6	1	-	-	-	4
kamienogórski.....a	8	8	8	-	-	-	4
b	4	2	2	-	-	-	2
lubański.....a	53	42	19	-	-	2	-
b	38	27	14	-	-	1	-
lwówecki.....a	4	-	4	-	-	-	-
b	4	-	4	-	-	-	-
zgorzelecki.....a	52	27	48	4	-	-	1
b	43	27	36	3	-	-	1
złotoryjski.....a	55	28	51	19	19	19	-
b	51	25	48	19	19	19	-
Miasto na prawach powiatu: City with powiat status:							
Jelenia Góra.....a	-	-	-	-	-	-	-
b	-	-	-	-	-	-	-
Podregion legnicko-głogowski.....a	16	2	14	8	-	-	26
Subregion b	12	2	11	4	-	-	20
Powiaty: Powiats:							
głogowski.....a	5	-	5	-	-	-	2
b	5	-	5	-	-	-	2
górowski.....a	5	-	5	2	-	-	6
b	5	-	5	2	-	-	6
legnicki.....a	6	2	4	6	-	-	-
b	2	2	1	2	-	-	-
lubiński.....a	-	-	-	-	-	-	-
b	-	-	-	-	-	-	-
polkowicki.....a	-	-	-	-	-	-	-
b	-	-	-	-	-	-	-
Miasto na prawach powiatu: City with powiat status:							
Legnica.....a	-	-	-	-	-	-	18
b	-	-	-	-	-	-	12

TABL. 4(19). **MODERNIZACJA GMINNYCH ZASOBÓW MIESZKANIOWYCH WEDŁUG PODREGIONÓW I POWIATÓW W 2007 (dok.)**
MODERNIZATION OF GMINA'S DWELLING STOCKS BY SUBREGIONS AND POWIATS IN 2007 (cont.)

WYSZCZEGÓLNIENIE SPECIFICATION a – mieszkania dwellings b – mieszkania, których moder- nizacja bezpośrednio dotyczyła dwellings which modernization directly referred	Ogółem Total	Mieszkania, do których doprowadzono Dwellings to which instalations were led					Ocieplenie budynków Making buildings warmer
		wodociąg water-line system	kanalizację sewerage system	centralne ogrzewanie central heating	ciepłą wodę hot water	gaz z sieci gas from gas-line	
Podregion wałbrzyski.....a	142	23	115	43	40	30	109
Subregion b	121	23	106	24	21	28	102
Powiaty: Powiats:							
dzierżoniowski.....a	2	-	-	2	-	-	8
b	2	-	-	2	-	-	8
kłodzki.....a	83	20	71	18	18	30	36
b	81	20	71	18	18	28	29
świdnicki.....a	5	-	5	-	-	-	48
b	5	-	5	-	-	-	48
wałbrzyski.....a	51	3	39	22	22	-	17
b	32	3	30	3	3	-	17
ząbkowicki.....a	1	-	-	1	-	-	-
b	1	-	-	1	-	-	-
Podregion wrocławski.....a	53	14	47	11	11	-	28
Subregion b	34	2	32	2	7	-	28
Powiaty: Powiats:							
milicki.....a	-	-	-	-	-	-	-
b	-	-	-	-	-	-	-
oleśnicki.....a	1	1	-	-	-	-	-
b	1	1	-	-	-	-	-
oławski.....a	11	-	11	-	-	-	6
b	8	-	8	-	-	-	6
strzeliński.....a	3	-	3	-	-	-	-
b	3	-	3	-	-	-	-
średzki.....a	-	-	-	-	-	-	3
b	-	-	-	-	-	-	3
trzebnicki.....a	-	-	-	-	-	-	3
b	-	-	-	-	-	-	3
wołowski.....a	24	13	19	11	11	-	-
b	8	1	7	2	7	-	-
wrocławski.....a	14	-	14	-	-	-	16
b	14	-	14	-	-	-	16
Podregion m. Wrocław.....a	15	3	12	-	-	-	117
(miasto na prawach powiatu) b	15	3	12	-	-	-	75
Subregion							
<i>(city with powiat status)</i>							

TABL. 6(21). **DZIAŁANIA EKSMISYJNE W STOSUNKU DO UŻYTKOWNIKÓW LOKALI MIESZKALNYCH STANOWIĄCYCH WŁASNOŚĆ GMINY WEDŁUG PODREGIONÓW I POWIATÓW W 2007 R.**
EVICIONS OF USERS OF RESIDENTIAL PREMISES WITH GMINA'S OWNERSHIP BY SUBREGIONS AND POWIATS IN 2007

WYSZCZEGÓLNIENIE <i>SPECIFICATION</i>	Liczba toczących się w sądzie postępowań eksmisyjnych <i>Number of residential executed evictions</i>		Liczba eksmisji z lokali mieszkalnych orzeczonych przez sąd <i>Number of evictions from residential premises ruled by court</i>		Liczba wykonanych eksmisji z lokali mieszkalnych <i>Number of executed evictions from residential premises</i>	
	ogółem <i>total</i>	w tym z powodu zaległości w opłatach za mieszkanie <i>of which evictions from residential premises</i>	ogółem <i>total</i>	w tym z powodu zaległości w opłatach za mieszkanie <i>of which evictions from residential premises</i>	ogółem <i>total</i>	w tym z powodu zaległości w opłatach za mieszkanie <i>of which evictions from residential premises</i>
WOJEWÓDZTWO VOIVODSHIP	1315	876	872	655	297	266
Podregion jeleniogórski..... Subregion	286	242	178	150	51	34
Powiaty: <i>Powiats:</i>						
bolesławiecki.....	89	82	36	32	10	5
jaworski.....	4	4	1	1	1	1
jeleniogórski.....	18	14	15	12	6	5
kamienogórski.....	67	50	47	36	16	11
lubański.....	1	1	3	3	3	3
lwówecki.....	14	11	13	13	3	3
zgorzelecki.....	55	53	9	5	4	2
złotoryjski.....	10	10	6	5	4	2
Miasto na prawach powiatu: <i>City with powiat status:</i>						
Jelenia Góra.....	28	17	48	43	4	2
Podregion legnicko-głogowski Subregion	320	285	151	137	88	87
Powiaty: <i>Powiats:</i>						
głogowski.....	18	13	28	25	9	9
górowski.....	-	-	-	-	-	-
legnicki.....	13	12	6	5	2	1
lubiński.....	7	6	6	5	2	2
polkowicki.....	30	29	22	21	5	5
Miasto na prawach powiatu: <i>City with powiat status:</i>						
Legnica.....	252	225	89	81	70	70
Podregion wałbrzyski..... Subregion	468	222	448	322	137	124
Powiaty: <i>Powiats:</i>						
dzierżoniowski.....	49	38	55	50	15	15
kłodzki.....	106	98	135	126	52	50
świdnicki.....	29	24	57	49	41	35
wałbrzyski.....	275	54	191	88	21	16
ząbkowicki.....	9	8	10	9	8	8
Podregion wrocławski Subregion	120	117	43	42	16	16
Powiaty: <i>Powiats:</i>						
milicki.....	8	8	5	5	1	1
oleśnicki.....	66	64	17	16	2	2
oławski.....	2	2	2	2	1	1
strzeliński.....	-	-	2	2	-	-
średzki.....	11	11	3	3	3	3
trzebnicki.....	26	25	5	5	4	4
wołowski.....	-	-	7	7	4	4
wrocławski.....	7	7	2	2	1	1
Podregion m. Wrocław..... (miasto na prawach powiatu) Subregion <i>(city with powiat status)</i>	121	10	52	4	5	5

TABL. 7(22). **MIESZKANIA W BUDYNKACH MIESZKALNYCH SPRZEDANYCH PRZEZ GMINY OSOBOM FIZYCZNYM WEDŁUG PODREGIONÓW I POWIATÓW W 2007 R.**
DWELLINGS IN RESIDENTIAL BUILDINGS SOLD BY GMINAS TO NATURAL PERSONS BY SUBREGIONS AND POWIATS IN 2007

WYSZCZEGÓLNIENIE <i>SPECIFICATION</i>	Mieszkania <i>Dwellings</i>	Powierzchnia użytkowa mieszkań w m ² <i>Usable floor space of dwellings in m²</i>	Przeciętna powierzchnia użytkowa 1 mieszkania w m ² <i>Average usable floor space of dwellings in m²</i>
WOJEWÓDZTWO	448	27443	61,3
VOIVODSHIP			
Podregion jeleniogórski	80	5720	71,5
Subregion			
Powiaty: <i>Powiats:</i>			
bolesławiecki.....	6	428	71,3
jaworski.....	1	51	51,0
jeleniogórski.....	10	775	77,5
kamiennogórski.....	13	1053	81,0
lubański.....	9	678	75,3
lwówecki.....	10	703	70,3
zgorzelecki.....	15	1095	73,0
złotoryjski.....	9	466	51,8
Miasto na prawach powiatu: <i>City with powiat status:</i>			
Jelenia Góra.....	7	471	67,3
Podregion legnicko-głogowski	37	2825	76,4
Subregion			
Powiaty: <i>Powiats:</i>			
głogowski.....	4	267	66,8
górowski.....	6	526	87,7
legnicki.....	13	1067	82,1
lubiński.....	12	739	61,6
polkowicki.....	2	226	113,0
Miasto na prawach powiatu: <i>City with powiat status:</i>			
Legnica.....	-	-	-
Podregion wałbrzyski	283	15649	55,3
Subregion			
Powiaty: <i>Powiats:</i>			
dzierżoniowski.....	3	216	72,0
kłodzki.....	120	6214	51,8
świdnicki.....	26	1650	63,5
wałbrzyski.....	120	6608	55,1
ząbkowicki.....	14	961	68,6
Podregion wrocławski	48	3249	67,7
Subregion			
Powiaty: <i>Powiats:</i>			
milicki.....	4	344	86,0
oleśnicki.....	16	1071	66,9
oławski.....	4	268	67,0
strzeliński.....	4	267	66,8
średzki.....	1	37	37,0
trzebnicki.....	6	409	68,2
wołowski.....	9	581	64,6
wrocławski.....	4	272	68,0
Podregion m. Wrocław	-	-	-
(miasto na prawach powiatu) Subregion (<i>city with powiat status</i>)			

TABL. 8(23). ZASOBY LOKALOWE PRZEJĘTE PRZEZ GMINY OD INNYCH PODMIOTÓW W LATACH 2006-2007
 DWELLING STOCKS OVERTAKEN BY GMINA'S FROM OTHER ENTERPRISES FOR YEARS 2006-2007

WYSZCZEGÓLNIENIE SPECIFICATION	Mieszkania Dwellings	Powierzchnia użytkowa mieszkań w m ² Usable floor space of dwellings in m ²	Przeciętna powierzchnia użytkowa mieszkań w m ² Average usable floor space of dwelling in m ²
OGÓŁEM	1234	65802	53,3
TOTAL			
w tym w miastach	902	46409	51,5
<i>of which in urban areas</i>			

TABL. 9(24). ZASOBY LOKALOWE GMIN PRZEKAZANE NA INNE CELE W LATACH 2006-2007
 GMINA'S DWELLING STOCKS HANDED FOR OTHER PURPOSES FOR YEARS 2006-2007

WYSZCZEGÓLNIENIE SPECIFICATION	Mieszkania Dwellings	Powierzchnia użytkowa mieszkań w m ² Usable floor space of dwellings in m ²	Przeciętna powierzchnia użytkowa mieszkań w m ² Average usable floor space of dwelling in m ²
OGÓŁEM	55	2023	36,8
TOTAL			
w tym w miastach	47	1687	35,9
<i>of which in urban areas</i>			

TABL. 10(25). MIESZKANIA W DOMACH WIELORODZINNYCH SPRZEDANE PRZEZ GMINY OSOBOM
 FIZYCZNYM W LATACH 2006-2007
 DWELLINGS IN MULTI-FAMILY HOUSES SOLD BY GMINAS TO NATURAL PERSONS
 FOR YEARS 2006-2007

WYSZCZEGÓLNIENIE SPECIFICATION	Mieszkania Dwellings	Powierzchnia użytkowa mieszkań w m ² Usable floor space of dwellings in m ²	Przeciętna powierzchnia użytkowa 1 mieszkania w m ² Average usable floor space of dwelling in m ²
OGÓŁEM	15171	809858	53,4
TOTAL			
w tym w miastach	13838	738152	53,3
<i>of which in urban areas</i>			

TABL. 11(26). MIESZKANIA W BUDYNKACH MIESZKALNYCH GMIN ZWRÓCONYCH DAWNYM
 INDYWIDUALNYM WŁAŚCICIELOM BĄDŹ SPADKOBIERCOM W LATACH 2006-2007
 DWELLINGS IN GMINAS RESIDENTIAL BUILDINGS RETURNED TO PREVIOUS INDIVIDUAL
 PROPRIETORS OR INHERITORS FOR YEARS 2006-2007

WYSZCZEGÓLNIENIE SPECIFICATION	Mieszkania Dwellings	Powierzchnia użytkowa mieszkań w m ² Usable floor space of dwellings in m ²	Przeciętna powierzchnia użytkowa 1 mieszkania w m ² Average usable floor space of dwelling in m ²
OGÓŁEM	6	523	87,2
TOTAL			
w tym w miastach	6	523	87,2
<i>of which in urban areas</i>			

TABL. 12(27). WYBRANE INFORMACJE O ZASOBACH MIESZKANIOWYCH GMIN W MIASTACH WOJEWÓDZTWA DOLNOŚLĄSKIEGO LICZĄCYCH 20 TYS. I WIĘCEJ MIESZKAŃCÓW W 2007 R.

Stan w dniu 31 XII

SELECTED INFORMATION ABOUT GMINA'S DWELLING STOCKS IN CITIES IN DOLNOŚLĄSKIE VOIVODSHIP WITH 20 THOUS. AND MORE POPULATION IN 2007

As of 31 XII

WYSZCZEGÓLNIENIE SPECIFICATION	Mieszkania Dwellings	Powierzchnia użytkowa mieszkań w m ² <i>Usable floor space of dwellings in m²</i>	Przeciętna po- wierzchnia użytkowa 1 mieszkania w m ² <i>Average floor space of dwelling in m²</i>	Zaległości w opłatach za mieszkania stanowiące własność gminy <i>Arrears in payments for dwellings owned by gmina ownership</i>		
				mieszkania nieopłacone w % ogółu mieszkań gminnych <i>dwellings in % of total gmina's dwellings</i>		wysokość zaległości w opłatach w tys. zł <i>value of arrears in payments in thous. zł</i>
				ogółem <i>total</i>	powyżej 3 miesięcy <i>above 3 months</i>	
Bielawa.....	3679	153169	41,6	31,7	7,3	248,3
Bolesławiec	2690	123313	45,8	27,1	15,6	901,4
Dzierżoniów	2099	85708	40,8	44,0	31,5	843,2
Głogów	2768	125532	45,4	42,2	19,9	330,8
Jawor	1964	103939	52,9	37,8	16,5	333,0
Jelenia Góra.....	7048	370009	52,5	20,4	7,7	1311,6
Kamienna Góra.....	2936	128547	43,8	24,7	15,0	299,0
Kłodzko	2230	110510	49,6	42,5	30,0	1258,1
Legnica	9966	558006	56,0	56,2	16,1	2670,0
Lubań.....	1514	71157	47,0	38,8	17,0	282,2
Lubin	1542	52968	34,4	40,1	29,6	1372,9
Nowa Ruda.....	2706	122075	45,1	27,8	17,6	874,0
Oleśnica.....	2146	100092	46,6	46,6	46,6	2246,0
Oława	1747	80296	46,0	33,9	33,9	1717,0
Polkowice.....	1012	37284	36,8	33,6	1,5	410,4
Świdnica	3123	164093	52,5	52,7	40,0	709,4
Świebodzice	2626	126136	48,0	32,1	22,8	727,5
Wałbrzych	16398	739257	45,1	46,8	39,6	18991,3
Wrocław	49843	2505213	50,3	63,6	21,9	63566,4
Zgorzelec.....	983	46131	46,9	73,8	16,2	528,2

ZASOBY MIESZKANIOWE ZAKŁADÓW PRACY ^a
COMPANIES' DWELLING STOCKS

TABL. 1(28). **MIESZKANIA NIEZAMIESZKANE W ZASOBACH ZAKŁADÓW PRACY WEDŁUG PODREGIONÓW I POWIATÓW W 2007 R.**

Stan w dniu 31 XII

UNINHABITED DWELLINGS IN COMPANIES' DWELLING STOCKS BY SUBREGIONS AND POWIATS
 IN 2007

As of 31 XII

WYSZCZEGÓLNIENIE SPECIFICATION	Mieszkania Dwellings		Powierzchnia użytkowa mieszkań w m ² Usable floor space of dwellings in m ²	Przeciętna powierzchnia użytkowa 1 mieszkania w m ² Average usable floor space of dwelling in m ²
	w liczbach bezwzględnych in absolute numbers	w % ogółu zasobów zakładów pracy in % of total housing companiesdwelling stocks and dwelling stocks		
WOJEWÓDZTWO	474	4,2	30358	64,0
VOIVODSHIP				
Podregion jeleniogórski.....	100	3,7	6282	62,8
Subregion				
Powiaty: Powiats:				
bolesławiecki.....	13	3,6	661	50,8
jaworski.....	4	2,3	145	36,3
jeleniogórski.....	21	4,8	1344	64,0
kamiennogórski.....	9	2,9	663	73,7
lubański.....	7	2,6	313	44,7
lwówecki.....	8	4,6	430	53,8
zgorzelecki.....	17	2,8	967	56,9
złotoryjski.....	10	7,7	919	91,9
Miasto na prawach powiatu:				
City with powiat status:				
Jelenia Góra.....	11	4,2	840	76,4
Podregion legnicko-głogowski	52	5,1	3320	63,8
Subregion				
Powiaty: Powiats:				
głogowski.....	5	3,4	303	60,6
górowski.....	5	3,8	342	68,4
legnicki.....	16	7,8	972	60,8
lubiński.....	9	4,0	747	83,0
polkowicki.....	3	2,2	255	85,0
Miasto na prawach powiatu:				
City with powiat status:				
Legnica.....	14	8,3	701	50,1
Podregion wałbrzyski.....	156	4,5	9980	64,0
Subregion				
Powiaty: Powiats:				
dzierżoniowski.....	23	7,9	1279	55,6
kłodzki.....	50	6,2	3369	67,4
świdnicki.....	21	3,1	1283	61,1
wałbrzyski.....	38	3,0	2303	60,6
ząbkowicki.....	24	6,2	1746	72,8

TABL. 1(28). **MIESZKANIA NIEZAMIESZKANE W ZASOBACH ZAKŁADÓW PRACY WEDŁUG PODREGIONÓW I POWIATÓW W 2007 R. (dok.)**

Stan w dniu 31 XII

UNINHABITED DWELLINGS IN COMPANIES' DWELLING STOCKS BY SUBREGIONS AND POWIATS IN 2007 (cont.)

As of 31 XII

WYSZCZEGÓLNIENIE SPECIFICATION	Mieszkania Dwellings		Powierzchnia użytkowa mieszkań w m ² Usable floor space of dwellings in m ²	Przeciętna powierzchnia użytkowa 1 mieszkania w m ² Average usable floor space of dwelling in m ²
	w liczbach bezwzględnych in absolute numbers	w % ogółu zasobów zakładów pracy in % of total housing companiesdwelling stocks and dwelling stocks		
Podregion wrocławski	130	5,7	8993	69,2
Subregion				
Powiaty: Powiats:				
milicki	16	7,3	1554	97,1
oleśnicki	13	3,2	955	73,5
oławski	17	7,5	888	52,2
strzebiński	11	3,6	768	69,8
średzki	19	9,9	1364	71,8
trzebnicki	18	6,0	1351	75,1
wołowski	16	9,3	937	58,6
wrocławski	20	4,3	1176	58,8
Podregion m. Wrocław	36	2,1	1783	49,5
(miasto na prawach powiatu)				
Subregion				
(city with powiat status)				
a Łącznie z zasobami Skarbu Państwa.				

TABL. 2(29). **ZAKOŃCZONE REMONTY MIESZKAŃ W BUDYNKACH MIESZKALNYCH ZAKŁADÓW PRACY WEDŁUG PODREGIONÓW I POWIATÓW W 2007 R**

FINISHED OVERHAULS OF DWELLINGS IN COMPANIES' RESIDENTIAL BUILDINGS BY SUBREGIONS AND POWIATS IN 2007

WYSZCZEGÓLNIENIE SPECIFICATION	Remonty kapitalne General overhaul	Wykonane roboty remontowe nie stanowiące remontu kapitalnego Realized repairs works, which are not general overhaul		
		wymiana wszystkich bądź niektórych instalacji replacement of all or some instalations	remont dachu repair of roof	wymiana stolarki budowlanej replacement of wood-work
WOJEWÓDZTWO	19	211	360	162
VOIVODSHIP	19	174	209	138
Podregion jeleniogórski	3	46	118	65
Subregion	3	42	57	60
Powiaty: Powiats:				
bolesławiecki	1	15	6	11
	b	1	2	6
jaworski	a	1	7	2
	b	1	7	2
jeleniogórski	a	-	25	12
	b	-	13	12

TABL. 2(29). ZAKOŃCZONE REMONTY MIESZKAŃ W BUDYNKACH MIESZKALNYCH ZAKŁADÓW PRACY
 WEDŁUG PODREGIONÓW I POWIATÓW W 2007 R. (c.d.)
 FINISHED OVERHAULS OF DWELLINGS IN COMPANIES' RESIDENTIAL BUILDINGS BY SUBREGIONS AND
 POWIATS IN 2007 (cont.)

WYSZCZEGÓLNIENIE SPECIFICATION	Remonty kapitalne General overhaul	Wykonane roboty remontowe nie stanowiące remontu kapitalnego Realized repairs works, which are not general overhaul		
		wymiana wszystkich bądź niektórych instalacji replacement of all or some instalations	remont dachu repair of roof	wymiana stolarki budowlanej replacement of wood-work
Podregion jeleniogórski (dok.)				
Subregion (cont.)				
kamiennogórski a	-	5	39	33
b	-	5	9	33
lubański a	-	-	9	2
b	-	-	6	2
lwówecki a	-	4	10	3
b	-	4	10	3
zgorzelecki a	1	11	16	2
b	1	8	9	2
złotoryjski a	-	-	-	-
b	-	-	-	-
Miasto na prawach powiatu: City with powiat status:				
Jelenia Góra a	-	-	6	-
b	-	-	1	-
Podregion legnicko-głogowski a	7	8	30	22
Subregion b	7	8	26	15
Powiaty: Powiats:				
głogowski a	2	1	-	10
b	2	1	-	3
górowski a	-	1	8	3
b	-	1	8	3
legnicki a	-	1	5	-
b	-	1	5	-
lubiński a	2	-	9	1
b	2	-	5	1
polkowicki a	3	5	6	7
b	3	5	6	7
Miasto na prawach powiatu: City with powiat status:				
Legnica a	-	-	2	1
b	-	-	2	1
Podregion wałbrzyski a	5	58	81	40
Subregion b	5	35	49	32
Powiaty: Powiats:				
dzierżoniowski a	-	14	8	6
b	-	8	8	6
kłodzki a	1	7	20	7
b	1	7	18	7
świdnicki a	4	24	19	22
b	4	7	7	14
wałbrzyski a	-	12	31	3
b	-	12	13	3
ząbkowicki a	-	1	3	2
b	-	1	3	2

TABL. 2(29). **ZAKOŃCZONE REMONTY MIESZKAŃ W BUDYNKACH MIESZKALNYCH ZAKŁADÓW PRACY WEDŁUG PODREGIONÓW I POWIATÓW W 2007 R. (dok.)**
FINISHED OVERHAULS OF DWELLINGS IN COMPANIES RESIDENTIAL BUILDINGS BY SUBREGIONS AND POWIATS IN 2007 (cont.)

WYSZCZEGÓLNIENIE SPECIFICATION	Remonty kapitalne General overhaul	Wykonane roboty remontowe nie stanowiące remontu kapitalnego Realized repairs works, which are not general overhaul		
		wymiana wszystkich bądź niektórych instalacji replacement of all or some instalations	remont dachu repair of roof	wymiana stolarki budowlanej replacement of wood-work
Podregion wrocławskia	3	30	83	20
Subregionb	3	21	52	16
Powiaty: Powiats:				
milickia	2	3	1	3
.....b	2	3	1	3
oleśnickia	-	13	7	3
.....b	-	4	5	3
oławskia	-	1	-	-
.....b	-	1	-	-
strzelińskia	-	-	-	-
.....b	-	-	-	-
średzkia	-	8	6	-
.....b	-	8	6	-
trzebnickia	-	5	27	13
.....b	-	5	19	9
wołowskia	-	-	8	-
.....b	-	-	7	-
wrocławskia	1	-	34	1
.....b	1	-	14	1
Podregion m. Wrocław.....a	1	69	48	15
(miasto na prawach powiatu)b	1	68	25	15
Subregion				
(city with powiat status)				

TABL. 3(30). **MODERNIZACJA ZAKŁADOWYCH ZASOBÓW MIESZKANIOWYCH WEDŁUG PODREGIONÓW I POWIATÓW W 2007 R.**
MODERNIZATION OF COMPANIES DWELLING STOCKS BY SUBREGIONS AND POWIATS IN 2007

WYSZCZEGÓLNIENIE SPECIFICATION	Ogółem Total	Mieszkania, do których doprowadzono Dwellings to which instalations were led					Ocieplenie budynków Making buildings warmer
		wodociąg water-line system	kanalizację sewerage system	centralne ogrzewanie central heating	ciepłą wodę hot water	gaz z sieci gas from gas-line	
WOJEWÓDZTWOa	40	7	17	15	6	15	22
VOIVODSHIPb	30	5	15	13	4	7	22
Podregion jeleniogórski.....a	15	6	9	9	6	3	8
Subregionb	13	4	7	7	4	3	8
Powiaty: Powiats:							

TABL. 3(30). MODERNIZACJA ZAKŁADOWYCH ZASOBÓW MIESZKANIOWYCH WEDŁUG PODREGIONÓW I POWIATÓW W 2007 R. (c.d.)
 MODERNIZATION OF COMPANIES DWELLING STOCKS BY SUBREGIONS AND POWIATS IN 2007 (cont.)

WYSZCZEGÓLNIENIE SPECIFICATION a – mieszkania dwellings b – mieszkania, których moder- nizacja bezpośrednio dotyczyła dwellings to which modernization directly referred	Ogółem Total	Mieszkania, do których doprowadzono Dwellings to which instalations were led					Ocieplenie budynków Making buildings warmer
		wodociąg water-line system	kanalizację sewerage system	centralne ogrzewanie central heating	ciepłą wodę hot water	gaz z sieci gas from gas-line	
Podregion jeleniogórski (dok.) Subregion (cont.)							
bolesławiecki..... a	-	-	-	-	-	-	5
b	-	-	-	-	-	-	5
jaworski..... a	4	1	1	4	1	-	-
b	4	1	1	4	1	-	-
jeleniogórski..... a	5	-	2	-	-	3	-
b	5	-	2	-	-	3	-
kamiennogórski..... a	-	-	-	-	-	-	-
b	-	-	-	-	-	-	-
lubański..... a	-	-	-	-	-	-	-
b	-	-	-	-	-	-	-
lwówecki..... a	-	-	-	-	-	-	3
b	-	-	-	-	-	-	3
zgorzelecki..... a	5	5	5	5	5	-	-
b	3	3	3	3	3	-	-
złotoryjski..... a	-	-	-	-	-	-	-
b	-	-	-	-	-	-	-
Miasto na prawach powiatu: City with powiat status:							
Jelenia Góra..... a	1	-	1	-	-	-	-
b	1	-	1	-	-	-	-
Podregion legnicko-głogowski..... a	5	1	2	3	-	1	4
Subregion b	5	1	2	3	-	1	4
Powiaty: Powiats:							
głogowski..... a	-	-	-	-	-	-	1
b	-	-	-	-	-	-	1
górowski..... a	1	-	-	1	-	-	3
b	1	-	-	1	-	-	3
legnicki..... a	-	-	-	-	-	-	-
b	-	-	-	-	-	-	-
lubiński..... a	1	-	1	1	-	1	-
b	1	-	1	1	-	1	-
polkowicki..... a	3	1	1	1	-	-	-
b	3	1	1	1	-	-	-
Miasto na prawach powiatu: City with powiat status:							
Legnica..... a	-	-	-	-	-	-	-
b	-	-	-	-	-	-	-
Podregion wałbrzyski..... a	5	-	3	2	-	-	4
Subregion b	5	-	3	2	-	-	4
Powiaty: Powiats:							
dzierżoniowski..... a	-	-	-	-	-	-	-
b	-	-	-	-	-	-	-
kłodzki..... a	3	-	3	-	-	-	4
b	3	-	3	-	-	-	4

TABL. 3(30). **MODERNIZACJA ZAKŁADOWYCH ZASOBÓW MIESZKANIOWYCH WEDŁUG PODREGIONÓW I POWIATÓW (dok.)**
MODERNIZATION OF COMPANIES DWELLING STOCKS BY SUBREGIONS AND POWIATS (cont.)

WYSZCZEGÓLNIENIE SPECIFICATION a – mieszkania dwellings b – mieszkania, których moder- nizacja bezpośrednio dotyczyła dwellings to which modernization directly referred	Ogółem Total	Mieszkania, do których doprowadzono Dwellings to which instalations were led					Ocieplenie budynków Making buildings warmer
		wodociąg water-line system	kanalizację sewerage system	centralne ogrzewanie central heating	ciepłą wodę hot water	gaz z sieci gas from gas-line	
Podregion wrocławski (dok.)							
<i>Subregion</i>	b						
świdnicki..... a	-	-	-	-	-	-	-
b	-	-	-	-	-	-	-
walbrzyski..... a	2	-	-	2	-	-	-
b	2	-	-	2	-	-	-
ząbkowicki..... a	-	-	-	-	-	-	-
b	-	-	-	-	-	-	-
Podregion wrocławski..... a	14	-	3	-	-	11	5
<i>Subregion</i>	b	6	3	-	-	3	5
Powiaty: Powiats:							
milicki..... a	3	-	3	-	-	-	2
b	3	-	3	-	-	-	2
oleśnicki..... a	10	-	-	-	-	10	2
b	2	-	-	-	-	2	2
oławski..... a	-	-	-	-	-	-	-
b	-	-	-	-	-	-	-
strzeliński..... a	-	-	-	-	-	-	-
b	-	-	-	-	-	-	-
średzki..... a	-	-	-	-	-	-	-
b	-	-	-	-	-	-	-
trzebnicki..... a	1	-	-	-	-	1	-
b	1	-	-	-	-	1	-
wołowski..... a	-	-	-	-	-	-	-
b	-	-	-	-	-	-	-
wrocławski..... a	-	-	-	-	-	-	1
b	-	-	-	-	-	-	1
Podregion m. Wrocław..... a	1	-	-	1	-	-	1
(miasto na prawach powiatu)	b	1	-	1	-	-	1
<i>Subregion</i> (city with powiat status)							

TABL. 5(32). **DZIAŁANIA EKSMISYJNE W STOSUNKU DO UŻYTKOWNIKÓW LOKALI MIESZKALNYCH STANOWIĄCYCH WŁASNOŚĆ ZAKŁADÓW PRACY WEDŁUG PODREGIONÓW I POWIATÓW W 2007 R.**

EVICCTIONS PROCESS IN RELATION TO USERS OF RESIDENTIAL PREMISES WITH COMPANIES OWNERSHIP BY SUBREGIONS AND POWIATS IN 2007

WYSZCZEGÓLNIENIE SPECIFICATION	Liczba toczących się w sądzie postępowań eksmisyjnych Number of residential executed evictions		Liczba eksmisji z lokali mieszkalnych orzeczonych przez sąd Number of evictions from residential premises ruled by court		Liczba wykonanych eksmisji z lokali mieszkalnych Number of executed evictions from residential premises	
	ogółem total	w tym z powodu zaległości w opłatach za mieszkanie Number of executed evictions from residential premises	ogółem total	w tym z powodu zaległości w opłatach za mieszkanie Number of executed evictions from residential premises	ogółem total	w tym z powodu zaległości w opłatach za mieszkanie Number of executed evictions from residential premises
WOJEWÓDZTWO	26	23	32	29	5	5
VOIVODSHIP						
Podregion jeleniogórski.....	7	7	7	7	-	-
Subregion						
Powiaty: Powiats:						
bolesławiecki.....	1	1	-	-	-	-
jaworski.....	-	-	-	-	-	-
jeleniogórski.....	3	3	2	2	-	-
kamiennogórski.....	-	-	-	-	-	-
lubański.....	-	-	1	1	-	-
lwówecki.....	-	-	-	-	-	-
zgorzelecki.....	-	-	4	4	-	-
złotoryjski.....	-	-	-	-	-	-
Miasto na prawach powiatu: City with powiat status:						
Jelenia Góra.....	3	3	-	-	-	-
Podregion legnicko-głogowski ..	2	1	8	8	1	1
Subregion						
Powiaty: Powiats:						
głogowski.....	-	-	-	-	-	-
górowski.....	-	-	-	-	-	-
legnicki.....	-	-	3	3	-	-
lubiński.....	1	-	1	1	-	-
polkowicki.....	1	1	1	1	-	-
Miasto na prawach powiatu: City with powiat status:						
Legnica.....	-	-	3	3	1	1
Podregion walbrzyski.....	2	2	8	7	2	2
Subregion						
Powiaty: Powiats:						
dzierżoniowski.....	-	-	2	2	-	-
kłodzki.....	2	2	3	3	2	2
świdnicki.....	-	-	1	1	-	-
walbrzyski.....	-	-	1	1	-	-
ząbkowicki.....	-	-	1	-	-	-
Podregion wrocławski	7	7	3	3	-	-
Subregion						
Powiaty: Powiats:						
milicki.....	-	-	-	-	-	-
oleśnicki.....	-	-	-	-	-	-
oławski.....	-	-	-	-	-	-
strzeliński.....	1	1	-	-	-	-
średzki.....	2	2	-	-	-	-
trzebnicki.....	4	4	3	3	-	-
wołowski.....	-	-	-	-	-	-
wrocławski.....	-	-	-	-	-	-
Podregion m. Wrocław.....	8	6	6	4	2	2
(miasto na prawach powiatu) Subregion (city with powiat status)						

TABL. 6(33). **MIESZKANIA W BUDYNKACH SPRZEDANYCH PRZEZ ZAKŁADY PRACY OSOBOM FIZYCZNYM WEDŁUG PODREGIONÓW I POWIATÓW W LATACH 2006-2007 R.**
DWELLINGS IN BUILDINGS SOLD BY COMPANIES TO NATURAL PERSONS BY SUBREGIONS AND POWIATS IN 2006-2007

WYSZCZEGÓLNIENIE <i>SEPCIFICATION</i>	Mieszkania <i>Dwellings</i>	Powierzchnia użytkowa mieszkań w m ² <i>Usable floor space of dwellings in m²</i>	Przeciętna powierzchnia użytkowa 1 mieszkania w m ² <i>Average usable floor space of dwelling in m²</i>
WOJEWÓDZTWO	136	13369	98,3
VOIVODSHIP			
Podregion jeleniogórski.....	40	3948	98,7
Subregion			
Powiaty: <i>Powiats:</i>			
bolesławiecki.....	3	225	75,0
jaworski.....	3	199	66,3
jeleniogórski.....	1	177	177,0
kamiennogórski.....	5	520	104,0
lubański.....	16	1742	108,9
lwówecki.....	7	539	77,0
zgorzelecki.....	3	415	138,3
złotoryjski.....	1	70	70,0
Miasto na prawach powiatu: <i>City with powiat status:</i>			
Jelenia Góra.....	1	61	61,0
Podregion legnicko-głogowski	12	1031	85,9
Subregion			
Powiaty: <i>Powiats:</i>			
głogowski.....	1	72	72,0
górowski.....	3	302	100,7
legnicki.....	2	163	81,5
lubiński.....	4	272	68,0
polkowicki.....	2	222	111,0
Miasto na prawach powiatu: <i>City with powiat status:</i>			
Legnica.....	-	-	-
Podregion wałbrzyski.....	38	3450	90,8
Subregion			
Powiaty: <i>Powiats:</i>			
dzierżoniowski.....	1	98	98,0
kłodzki.....	13	1106	85,1
świdnicki.....	11	1160	105,5
wałbrzyski.....	1	93	93,0
ząbkowicki.....	12	993	82,8
Podregion wrocławski	33	2868	86,9
Subregion			
Powiaty: <i>Powiats:</i>			
milicki.....	1	66	66,0
oleśnicki.....	4	434	108,5
oławski.....	5	302	60,4
strzeliński.....	5	425	85,0
średzki.....	3	218	72,7
trzebnicki.....	6	443	73,8
wołowski.....	6	534	89,0
wrocławski.....	3	446	148,7
Podregion m. Wrocław.....	13	2072	159,4
(miasto na prawach powiatu)			
Subregion			
(city with powiat status)			

TABL. 7(34). ZASOBY LOKALOWE PRZEJĘTE PRZEZ ZAKŁADY PRACY OD INNYCH PODMIOTÓW W 2007 R.
PREMISES STOCKS OVERTAKEN BY COMPANIES FROM OTHER ENTERPRISES IN 2007

WYSZCZEGÓLNIENIE SEPCIFICATION	Mieszkania Dwellings	Powierzchnia użytkowa mieszkań w m ² Usable floor space of dwellings in m ²	Przeciętna powierzchnia użytkowa w m ² Average usable floor space in m ²
OGÓŁEM	3	165	55,0
TOTAL			

TABL. 8(35). ZASOBY LOKALOWE ZAKŁADÓW PRACY PRZEKAZANE NA INNE CELE W LATACH 2006- 2007
COMPANIES PREMISES STOCKS HANDED FOR OTHER PURPOSES FOR YEARS 2006-2007

WYSZCZEGÓLNIENIE SEPCIFICATION	Mieszkania Dwellings	Powierzchnia użytkowa w m ² Usable floor space in m ²	Przeciętna powierzchnia użytkowa w m ² Average usable floor space in m ²
OGÓŁEM	122	5887	48,3
TOTAL			

TABL. 9(36). MIESZKANIA W DOMACH WIELORODZINNYCH SPRZEDANE PRZEZ ZAKŁADY PRACY OSOBOM
FIZYCZNYM W LATACH 2006- 2007
DWELLINGS IN MULTI-FAMILY HOUSES SOLD BY COMPANIES TO NATURAL PERSONS FOR YEARS 2006-
2007

WYSZCZEGÓLNIENIE SEPCIFICATION	Mieszkania Dwellings	Powierzchnia użytkowa mieszkań w m ² Usable floor space of dwellings in m ²	Przeciętna powierzchnia użytkowa 1 mieszkania w m ² Average usable floor space of dwelling in m ²
OGÓŁEM	2205	122938	55,8
TOTAL			

TABL. 10(37). MIESZKANIA W BUDYNKACH MIESZKALNYCH ZAKŁADÓW PRACY ZWRÓCONYCH DAWNYM
INDYWIDUALNYM WŁAŚCICIELOM BĄDŹ SPADKOBIERCOM W 2007 R.
DWELLINGS IN RESIDENTIAL BUILDINGS OWNED BY COMPANIES HANDED BACK TO FARMER
INDIVIDUAL OWNERS OR HEIRS IN 2007

WYSZCZEGÓLNIENIE SEPCIFICATION	Mieszkania Dwellings	Powierzchnia użytkowa mieszkań w m ² Usable floor space in m ²	Przeciętna powierzchnia użytkowa 1 mieszkania Average usable floor space of dwelling in m ²
OGÓŁEM	18	745	41,4
TOTAL			

**ZASOBY MIESZKANIOWE WSPÓLNOT MIESZKANIOWYCH
CONDOMINIUMS DWELLING STOCKS**
**TABL. 1(38). ZASOBY MIESZKANIOWE OSÓB FIZYCZNYCH W BUDYNKACH WSPÓLNOT MIESZKANIOWYCH
WEDŁUG PODREGIONÓW I POWIATÓW W 2007 R.**

Stan w dniu 31 XII

NATURAL PERSONALS DWELLING STOCKS IN COMDOMINIUM BUILDINGS BY SUBREGIONS AND POWIATS IN 2007

As of 31 XII

WYSZCZEGÓLNIENIE SPECIFICATION	Mieszkania Dwellings	Powierzchnia użytkowa mieszkań w m ² Usable floor space of dwellings in m ²	Przeciętna powierzchnia ₂ użytkowa 1 mieszkania w m ² Average usable floor space of dwelling in m ²
WOJEWÓDZTWO	158353	8128067	51,3
VOIVODSHIP			
Podregion jeleniogórski.....	34148	1725629	50,5
Subregion			
Powiaty: Powiats:			
bolesławiecki.....	5518	266461	48,3
jaworski.....	1077	59358	55,1
jeleniogórski.....	2367	122307	51,7
kamiennogórski.....	1574	77053	49,0
lubański.....	3115	155271	49,8
lwówecki.....	1691	85817	50,7
zgorzelecki.....	9795	492931	50,3
złotoryjski.....	2189	103021	47,1
Miasto na prawach powiatu:			
City with powiat status:			
Jelenia Góra.....	6822	363410	53,3
Podregion legnicko-głogowski	18540	964198	52,0
Subregion			
Powiaty: Powiats:			
głogowski.....	2225	116653	52,4
górowski.....	660	38669	58,6
legnicki.....	847	43712	51,6
lubiński.....	4665	203820	43,7
polkowicki.....	2029	109883	54,2
Miasto na prawach powiatu:			
City with powiat status:			
Legnica.....	8114	451461	55,6
Podregion walbrzyski.....	34174	1732611	50,7
Subregion			
Powiaty: Powiats:			
dzierżoniowski.....	3741	173324	46,3
klodzki.....	7060	347125	49,2
świdnicki.....	10065	543804	54,0
walbrzyski.....	12249	614329	50,2
ząbkowicki.....	1059	54029	51,0
Podregion wrocławski	21524	1059287	49,2
Subregion			
Powiaty: Powiats:			
milicki.....	1298	66201	51,0
oleśnicki.....	5009	240411	48,0
oławski.....	2440	112490	46,1
strzeliński.....	1473	77773	52,8
średzki.....	918	44294	48,3
trzebnicki.....	1974	97452	49,4
wołowski.....	5086	244365	48,0
wrocławski.....	3326	176301	53,0
Podregion m. Wrocław.....	49967	2646342	53,0
(miasto na prawach powiatu)			
Subregion			
(city with powiat status)			

TABL. 2(39). ZAKOŃCZONE REMONTY MIESZKAŃ W BUDYNKACH MIESZKALNYCH WSPÓLNOT
MIESZKANIOWYCH WEDŁUG PODREGIONÓW I POWIATÓW W 2007 R.
ENDED REPAIRS OF DWELLINGS IN CONDOMINIUM DWELLING STOCKS BY SUBREGIONS AND POWIATS
IN 2007

WYSZCZEGÓLNIENIE SPECIFICATION	Remonty kapitalne General overhaul	Wykonane roboty remontowe nie stanowiące remontu kapitalnego Realized repairs works, which are not general overhaul		
		wymiana wszystkich bądź niektórych instalacji replacement of all or some instalations	remont dachu repair of roof	wymiana stolarki budowlanej replacement of wood-work
WOJEWÓDZTWO.....a	-	17249	15400	19991
VOIVODSHIP b	-	13149	4602	16613
Podregion jeleniogórski.....a	-	2378	3226	2835
Subregion b	-	1942	837	2401
Powiaty: Powiats:				
bolesławiecki.....a	-	93	570	15
b	-	57	90	15
jaworski.....a	-	29	162	38
b	-	29	65	38
jeleniogórski.....a	-	310	346	340
b	-	210	142	201
kamiennogórski.....a	-	152	434	157
b	-	123	138	112
lubański.....a	-	604	433	313
b	-	498	103	226
lwówecki.....a	-	54	153	294
b	-	6	33	244
zgorzelecki.....a	-	924	343	629
b	-	807	91	608
złotoryjski.....a	-	54	236	267
b	-	54	64	175
Miasto na prawach powiatu:				
City with powiat status:				
Jelenia Góra.....a	-	158	549	782
b	-	158	111	782
Podregion legnicko-głogowski.....a	-	2750	2697	3099
Subregion b	-	2413	1082	2686
Powiaty: Powiats:				
głogowski.....a	-	241	420	508
b	-	241	263	508
górowski.....a	-	96	60	84
b	-	40	37	81
legnicki.....a	-	44	64	43
b	-	26	26	43
lubiński.....a	-	911	924	510
b	-	911	144	497
polkowicki.....a	-	119	213	189
b	-	61	49	43
Miasto na prawach powiatu:				
City with powiat status:				
Legnica.....a	-	1339	1016	1765
b	-	1134	563	1514

TABL. 2(39). ZAKOŃCZONE REMONTY MIESZKAŃ W BUDYNKACH MIESZKALNYCH WSPÓLNOT
MIESZKANIOWYCH WEDŁUG PODREGIONÓW I POWIATÓW W 2007 R. (dok.)
ENDING REPAIRS OF DWELLINGS IN CONDOMINIUM DWELLING STOCKS BY SUBREGIONS AND POWIATS
IN 2007 (cont.)

WYSZCZEGÓLNIENIE SPECIFICATION	Remonty kapitalne General overhaul	Wykonane roboty remontowe nie stanowiące remontu kapitalnego Realized repairs works, which are not general overhaul		
		wymiana wszystkich bądź niektórych instalacji replacement of all or some instalations	remont dachu repair of roof	wymiana stolarki budowlanej replacement of wood-work
Podregion wałbrzyski.....a	-	3996	5423	3477
Subregion b	-	2551	1586	2146
Powiaty: Powiats:				
dzierżoniowski.....a	-	315	449	791
b	-	232	134	407
kłodzki.....a	-	1590	761	687
b	-	896	229	626
świdnicki.....a	-	713	1360	1239
b	-	413	333	404
wałbrzyski.....a	-	1378	2787	735
b	-	1010	847	684
ząbkowicki.....a	-	-	66	25
b	-	-	43	25
Podregion wrocławski.....a	-	2114	2115	4218
Subregion b	-	1530	605	3508
Powiaty: Powiats:				
milicki.....a	-	46	85	222
b	-	20	41	186
oleśnicki.....a	-	895	889	1948
b	-	776	204	1391
oławski.....a	-	415	134	910
b	-	259	74	910
strzeliński.....a	-	65	80	41
b	-	27	19	14
średzki.....a	-	233	55	55
b	-	98	33	55
trzebnicki.....a	-	191	131	270
b	-	98	37	270
wołowski.....a	-	106	497	639
b	-	106	128	557
wrocławski.....a	-	163	244	133
b	-	146	69	125
Podregion m. Wrocław.....a	-	6011	1939	6362
(miasto na prawach powiatu) b	-	4713	492	5872
Subregion				
(city with powiat status)				

TABL. 3(40). **MODERNIZACJA MIESZKAŃ W BUDYNKACH MIESZKALNYCH WSPÓLNOT MIESZKANIOWYCH WEDŁUG PODREGIONÓW I POWIATÓW W 2007 R.**
MODERNIZATION OF DWELLINGS IN CONDOMINIUM RESIDENTIAL BUILDINGS BY SUBREGIONS AND POWIATS IN 2007

WYSZCZEGÓLNIENIE <i>SPECIFICATION</i>	Ogółem <i>Total</i>	Mieszkania, do których doprowadzono <i>Dwellings to which instalations were led</i>					Ocieplenie budynków <i>Making buildings warmer</i>
		wodociąg <i>water-line system</i>	kanalizację <i>sewerage system</i>	centralne ogrzewanie <i>central heating</i>	ciepłą wodę <i>hot water</i>	gaz z sieci <i>gas from gas-line</i>	
WOJEWÓDZTWO.....a	1871	291	620	998	288	106	8814
VOIVODSHIP b	1851	291	601	998	288	106	8048
Podregion jeleniogórski.....a	407	19	-	388	-	-	1791
Subregion b	407	19	-	388	-	-	1791
Powiaty: <i>Powiats:</i>							
bolesławiecki.....a	99	-	-	99	-	-	330
b	99	-	-	99	-	-	330
jaworski.....a	-	-	-	-	-	-	64
b	-	-	-	-	-	-	64
jeleniogórski.....a	-	-	-	-	-	-	148
b	-	-	-	-	-	-	148
kamiennogórski.....a	66	19	-	47	-	-	-
b	66	19	-	47	-	-	-
lubański.....a	-	-	-	-	-	-	75
b	-	-	-	-	-	-	75
lwówecki.....a	133	-	-	133	-	-	41
b	133	-	-	133	-	-	41
zgorzelecki.....a	45	-	-	45	-	-	1073
b	45	-	-	45	-	-	1073
złotoryjski.....a	64	-	-	64	-	-	-
b	64	-	-	64	-	-	-
Miasto na prawach powiatu: <i>City with powiat status:</i>							
Jelenia Góra.....a	-	-	-	-	-	-	60
b	-	-	-	-	-	-	60
Podregion legnicko-głogowski.....a	305	175	99	77	-	-	944
Subregion b	285	175	80	77	-	-	882
Powiaty: <i>Powiats:</i>							
głogowski.....a	-	-	-	-	-	-	214
b	-	-	-	-	-	-	214
górowski.....a	-	-	-	-	-	-	34
b	-	-	-	-	-	-	10
legnicki.....a	18	-	18	-	-	-	22
b	18	-	18	-	-	-	4
lubiński.....a	128	55	-	73	-	-	566
b	128	55	-	73	-	-	566
polkowicki.....a	-	-	-	-	-	-	11
b	-	-	-	-	-	-	11
Miasto na prawach powiatu: <i>City with powiat status:</i>							
Legnica.....a	159	120	81	4	-	-	97
b	139	120	62	4	-	-	77

TABL. 3(40). **MODERNIZACJA MIESZKAŃ W BUDYNKACH MIESZKALNYCH WSPÓLNOT MIESZKANIOWYCH WEDŁUG PODREGIONÓW I POWIATÓW W 2007 R.(dok.)**
MODERNIZATION OF DWELLINGS IN CONDOMINIUM RESIDENTIAL BUILDINGS BY SUBREGIONS AND POWIATS IN 2007 (cont.)

WYSZCZEGÓLNIENIE SPECIFICATION	Ogółem Total	Mieszkania, do których doprowadzono Dwellings to which instalations were led					Ocieplenie budynków Making buildings warmer
		wodociąg water-line system	kanalizację sewerage system	centralne ogrzewanie central heating	ciepłą wodę hot water	gaz z sieci gas from gas-line	
Podregion wałbrzyski.....a	195	-	169	-	-	27	1738
Subregion b	195	-	169	-	-	27	1306
Powiaty: Powiats:							
dzierżoniowski.....a	74	-	48	-	-	27	377
b	74	-	48	-	-	27	199
kłodzki.....a	121	-	121	-	-	-	-
b	121	-	121	-	-	-	-
świdnicki.....a	-	-	-	-	-	-	779
b	-	-	-	-	-	-	545
wałbrzyski.....a	-	-	-	-	-	-	500
b	-	-	-	-	-	-	480
ząbkowicki.....a	-	-	-	-	-	-	82
b	-	-	-	-	-	-	82
Podregion wrocławski.....a	561	-	89	393	51	79	2647
Subregion b	561	-	89	393	51	79	2375
Powiaty: Powiats:							
milicki.....a	-	-	-	-	-	-	6
b	-	-	-	-	-	-	6
oleśnicki.....a	49	-	49	-	-	-	774
b	49	-	49	-	-	-	606
oławski.....a	393	-	-	393	51	-	942
b	393	-	-	393	51	-	942
strzeliński.....a	-	-	-	-	-	-	267
b	-	-	-	-	-	-	241
średzki.....a	79	-	-	-	-	79	132
b	79	-	-	-	-	79	132
trzebnicki.....a	-	-	-	-	-	-	183
b	-	-	-	-	-	-	124
wołowski.....a	29	-	29	-	-	-	169
b	29	-	29	-	-	-	169
wrocławski.....a	11	-	11	-	-	-	174
b	11	-	11	-	-	-	155
Podregion m. Wrocław.....a	403	97	263	140	237	-	1694
(miasto na prawach powiatu) b	403	97	263	140	237	-	1694
Subregion (city with powiat status)							

TABL. 4(41). ZALEGŁOŚCI W OPŁATACH ZA MIESZKANIA OSÓB FIZYCZNYCH W ZASOBACH WSPÓLNOT MIESZKANIOWYCH WEDŁUG PODREGIONÓW I POWIATÓW W 2007 R.

Stan w dniu 31 XII

ARREARS WITH PAYMENTS FOR NATURAL PERSONS DWELLINGS IN CONDOMINIUM DWELLING STOCKS BY SUBREGIONS AND POWIATS IN 2007

As of 31 XII

WYSZCZEGÓLNIENIE SPECIFICATION	Liczba lokatorów zalegających z opłatami za mieszkanie <i>Tenant falling into arrears with payment</i>				Wysokość zaległości w tys. zł <i>Value of arrears in thous. zł</i>		Przeciętna wysokość zaległości przypadająca na 1 mieszkanie w zł <i>Average value of arrears per dwelling in zł</i>	
	ogółem <i>total</i>	powyżej 3 miesięcy <i>more than 3 months</i>	ogółem <i>total</i>	powyżej 3 miesięcy <i>more than 3 months</i>	ogółem <i>total</i>	powyżej 3 miesięcy <i>more than 3 months</i>	ogółem <i>total</i>	powyżej 3 miesięcy <i>more than 3 months</i>
	w liczbach bezwzględnych <i>in absolute numbers</i>		w % ogółu zasobów wspólnot mieszkaniowych <i>in % of total condominiums dwelling stocks</i>		ogółem <i>total</i>	powyżej 3 miesięcy <i>more than 3 months</i>	ogółem <i>total</i>	powyżej 3 miesięcy <i>more than 3 months</i>
WOJEWÓDZTWO	23818	9098	9,9	3,8	22047,7	15815,5	926	1738
VOIVODSHIP								
Podregion jeleniogórski.....	5010	1799	11,2	4,0	3121,5	2157,5	623	1199
Subregion								
Powiaty: <i>Powiats:</i>								
bolesławiecki.....	1210	426	16,9	5,9	505,6	323,8	418	760
jaworski.....	53	13	4,8	1,2	63,6	34,7	1200	2669
jeleniogórski.....	460	128	14,7	4,1	335,1	222,6	729	1739
kamiennogórski.....	194	66	6,5	2,2	117,0	81,8	603	1239
lubański.....	386	103	9,5	2,5	250,0	141,1	648	1370
lwówecki.....	133	59	7,1	3,2	114,2	80,2	859	1359
zgorzelecki.....	952	407	8,6	3,7	672,5	544,6	706	1338
złotoryjski.....	280	121	7,5	3,2	192,2	142,3	686	1176
Miasto na prawach powiatu: <i>City with powiat status:</i>								
Jelenia Góra.....	1342	476	14,0	5,0	871,3	586,4	649	1232
Podregion legnicko-głogowski ..	2174	669	8,2	2,5	2018,6	1197,8	929	1790
Subregion								
Powiaty: <i>Powiats:</i>								
głogowski.....	64	34	1,7	0,9	90,2	83,2	1409	2447
górowski.....	55	10	7,2	1,3	37,8	12,4	687	1240
legnicki.....	166	42	17,7	4,5	103,4	56,7	623	1350
lubiński.....	666	280	11,2	4,7	711,6	482,5	1069	1723
polkowicki.....	353	58	11,8	1,9	180,2	84,0	511	1448
Miasto na prawach powiatu: <i>City with powiat status:</i>								
Legnica.....	870	245	7,3	2,0	895,4	479,0	1029	1955
Podregion wałbrzyski.....	4978	2655	8,2	4,4	5695,4	4713,4	1144	1775
Subregion								
Powiaty: <i>Powiats:</i>								
dzierżoniowski.....	410	265	7,9	5,1	500,1	393,1	1220	1483
kłodzki.....	1179	425	10,1	3,6	1321,1	1019,3	1121	2398
świdnicki.....	1758	1150	11,1	7,3	2282,4	2043,7	1298	1777
wałbrzyski.....	1572	776	5,9	2,9	1549,3	1227,8	986	1582
ząbkowicki.....	59	39	5,0	3,3	42,5	29,5	720	756

ZASOBY MIESZKANIOWE POZOSTAŁYCH PODMIOTÓW
OTHER ENTERPRISES DWELLING STOCKS

TABL. 1(43). **MIESZKANIA NIEZAMIESZKANE W ZASOBACH POZOSTAŁYCH PODMIOTÓW WEDŁUG**
PODREGIONÓW W 2007 R.

Stan w dniu 31 XII

UNHABITED DWELLINGS IN OTHER ENTERPRISES DWELLING STOCKS BY SUBREGIONS IN 2007

As of 31 XII

WYSZCZEGÓLNIENIE SPECIFICATION	Mieszkania Dwellings		Powierzchnia użytkowa mieszkań w m ² Usable floor space of dwellings in m ²	Przeciętna powierzchnia użytkowa 1 mieszkania w m ² Average usable floor space of dwellings in m ²
	w liczbach bezwzględnych in absolute numbers	w % ogółu zasobu mieszkań in % of total dwellings stocks		
WOJEWÓDZTWO	330	15,8	29344	88,9
VOIVODSHIP				
Podregion jeleniogórski	11	114,3	597	54,3
<i>Subregion</i>				
Podregion legnicko-głogowski	-	-	-	-
<i>Subregion</i>				
Podregion wałbrzyski	-	-	-	-
<i>Subregion</i>				
Podregion wrocławski	1	1,0	52	52,0
<i>Subregion</i>				
Podregion m. Wrocław	318	16,7	28695	90,2
(miasto na prawach powiatu)				
<i>Subregion</i>				
(city with powiat status)				

TABL. 2(44). **ZAKOŃCZONE REMONTY MIESZKAŃ W BUDYNKACH MIESZKALNYCH POZOSTAŁYCH**
PODMIOTÓW W 2007 R.

ENDED REPAIRS OF DWELLINGS IN OTHER ENTERPRISES RESIDENTIAL BUILDINGS IN 2007

WYSZCZEGÓLNIENIE SPECIFICATION	Remonty kapitalne General overhaul	Wykonane roboty remontowe nie stanowiące remontu kapitalnego Realized repairs works, which are not general overhaul		
		wymiana wszystkich bądź niektórych instalacji replacement of all or some instalations	remont dachu repair of roof	wymiana stolarki budowlanej replacement of wood-work
WOJEWÓDZTWO a	-	-	3	-
VOIVODSHIP b	-	-	1	-
w tym:				
<i>of which:</i>				
Podregion m. Wrocław a	-	-	3	-
(miasto na prawach powiatu) b	-	-	1	-
<i>Subregion</i>				
(city with powiat status)				

TABL. 3(45). ZALEGŁOŚCI W OPŁATACH ZA MIESZKANIA W ZASOBACH POZOSTAŁYCH PODMIOTÓW
WEDŁUG PODREGIONÓW W 2007 R.

Stan w dniu 31 XII

ARREARS WITH PAYMENTS FOR DWELLINGS IN OTHER ENTERPRISES DWELLING STOCKS

BY SUBREGIONS IN 2007

As of 31 XII

WYSZCZEGÓLNIENIE SPECIFICATION	Liczba lokatorów zalegających z opłatami za mieszkanie Number of tenant falling into arrears with payment				Wysokość zaległości w tys. zł Value of arrears in thous. zł		Przeciętna wysokość zaległości przypadająca na 1 mieszkanie w zł Average value of arrears per dwelling in zł	
	ogółem total	powyżej 3 miesięcy more than 3 months	ogółem total	powyżej 3 miesięcy more than 3 months	ogółem total	powyżej 3 miesięcy more than 3 months	ogółem total	powyżej 3 miesięcy more than 3 months
	w liczbach bezwzględnych in absolute numbers		w % ogółu zasobów pozostałych podmiotów in % of total other enterprises dwelling stocks					
WOJEWÓDZTWO VOIVODSHIP	181	32	8,6	1,5	185,4	107,9	1024	3372
Podregion wrocławski Subregion	8	-	5,4	-	3,9	-	488	-
Podregion m. Wrocław (miasto na prawach powiatu) Subregion (city with powiat status)	173	32	9,1	1,7	181,5	107,9	1049	3372

TABL. 4(46). DZIAŁANIA EKSMISYJNE W STOSUNKU DO UŻYTKOWNIKÓW LOKALI MIESZKALNYCH
STANOWIĄCYCH WŁASNOŚĆ POZOSTAŁYCH PODMIOTÓW W 2007 R.

EVICIONS PROCESS IN RELATION TO USERS OF RESIDENTIAL PREMISES BELONG TO OTHER

ENTERPRISES OWNERSHIP IN 2007

WYSZCZEGÓLNIENIE SPECIFICATION	Liczba toczących się w sądzie postępowań eksmisyjnych Number of residential executed evictions		Liczba eksmisji z lokali mieszkalnych orzeczonych przez sąd Number of evictions from residential premises ruled by court		Liczba wykonanych eksmisji z lokali mieszkalnych Number of executed evictions from residential premises	
	ogółem total	w tym z powodu zaległości w opłatach za mieszkanie of which from reason: arrears with payment for dwelling	ogółem total	w tym z powodu zaległości w opłatach za mieszkanie of which from reason: arrears with payment for dwelling	ogółem total	w tym z powodu zaległości w opłatach za mieszkanie of which from reason: arrears with payment for dwelling
WOJEWÓDZTWO VOIVODSHIP	-	-	1	1	-	-
Podregion m. Wrocław (miasto na prawach powiatu) Subregion (city with powiat status)	-	-	1	1	-	-

TABL. 5(47). **MIESZKANIA W BUDYNKACH SPRZEDANYCH PRZEZ POZOSTAŁE PODMIOTY W LATACH 2006-2007**
DWELLINGS IN BUILDINGS SOLD BY OTHER ENTERPRISES IN 2006-2007

WYSZCZEGÓLNIENIE <i>SEPCIFICATION</i>	Mieszkania <i>Dwellings</i>	Powierzchnia użytkowa mieszkań w m ² <i>Usable floor space of dwellings in m²</i>	Przeciętna powierzchnia użytkowa 1 mieszkania w m ² <i>Average usable floor space of dwelling in m²</i>
OGÓŁEM <i>TOTAL</i>	89	13396	150,5

TABL. 6(48). **MIESZKANIA W DOMACH WIELORODZINNYCH SPRZEDANE PRZEZ POZOSTAŁE PODMIOTY W LATACH 2006-2007**
DWELLING IN MULTI-FAMILY BUILDINGS SOLD BY OTHER ENTERPRISES IN 2006-2007

WYSZCZEGÓLNIENIE <i>SEPCIFICATION</i>	Mieszkania <i>Dwellings</i>	Powierzchnia użytkowa mieszkań w m ² <i>Usable floor space of dwellings in m²</i>	Przeciętna powierzchnia użytkowa 1 mieszkania w m ² <i>Average usable floor space of dwelling in m²</i>
OGÓŁEM <i>TOTAL</i>	3544	193901	54,7

DZIAŁ II. DODATKI MIESZKANIOWE
CHAPTER II. DWELLINGS ADDITIONS

TABL. 1(49). WYPŁACONE DODATKI MIESZKANIOWE W LATACH 2006-2008
 PAYMENT DWELLING ADDITIONS IN YEARS 2006-2008

WYSZCZEGÓLNIENIE SPECIFICATION	2006		2007		2008	
	ogółem total	w % ogółem in % of total	ogółem total	w % ogółem in % of total	ogółem total	w % ogółem in % of total
a – liczba wypłaconych dodatków mieszkaniowych <i>number of dwelling adds</i>						
b – kwota dodatków w tys. zł <i>value of adds in thous. zł</i>						
c – przeciętna wysokość dodatków w zł <i>average value adds in zł</i>						
OGÓŁEM	718989	100,0	588402	100,0	437777	100,0
TOTAL	93972,4	100,0	81142,5	100,0	62210,9	100,0
	131	x	138	x	142	x
Wypłacone użytkownikom lokali:						
<i>Payments to premises user:</i>						
gminnych (komunalnych)	398896	55,5	332293	56,5	252042	57,6
<i>gmina's (municipal)</i>	52696,1	56,1	45870,3	56,5	36220,6	58,2
	132	x	138	x	144	x
spółdzielczych	201164	28,0	156815	26,7	110165	25,2
<i>housing co-operatives</i>	27037,0	28,8	22751,2	28,0	16217,1	26,1
	134	x	145	x	147	x
wspólnot mieszkaniowych	63208	8,8	57239	9,7	46413	10,6
<i>kondominium</i>	7084,2	7,5	6802,0	8,4	5626,6	9,0
	112	x	119	x	121	x
prywatnych	20106	2,8	14065	2,4	10659	2,4
<i>private</i>	1957,2	2,1	1441,4	1,8	1157,4	1,9
	97	x	103	x	109	x
towarzystw budownictwa społecznego	6367	0,9	6287	1,1	4806	1,1
<i>Public Building Society</i>	1031,7	1,1	1144,8	1,4	972,1	1,6
	162	x	182	x	202	x
innych	29248	4,1	21703	3,7	13692	3,1
<i>other</i>	4166,2	4,4	3132,8	3,9	2017,2	3,2
	142	x	144	x	147	x

TABL. 2(50). WYPŁACONE DODATKI MIESZKANIOWE WEDŁUG PODREGIONÓW I POWIATÓW W 2008 R.
 PAYMENT DWELLINGS ADDITIONS BY SUBREGIONS AND POWIATS IN 2008

WYSZCZEGÓLNIENIE SPECIFICATION	Wypłacone użytkownikom lokali <i>Payments to premises users</i>					
	gminnych (komunal- nych) gminas (municipal)	spółdziel- czych housing co- operatives	wspólnot mieszkania- wych condominium	prywatnych privates	towarzystw budownictwa społecznego Public Buil- ding Society	innych other
WOJEWÓDZTWO	252042	110165	46413	10659	4806	13692
VOIVODSHIP						
Podregion jeleniogórski.....	55337	18783	10834	1869	895	1793
Subregion						
Powiaty: <i>Powiats:</i>						
bolesławiecki.....	5998	2730	1638	181	77	219
jaworski.....	7257	3993	914	241	130	239
jeleniogórski.....	5909	963	985	44	47	165
kamiennogórski.....	1738	494	85	30	14	16
lubański.....	8375	2541	1057	158	48	299
lwówecki.....	4491	1545	1041	307	50	76
zgorzelecki.....	8004	2133	3138	231	359	240
złotoryjski.....	6087	1830	929	416	-	260
Miasto na prawach powiatu: <i>City with powiat status:</i>						
Jelenia Góra.....	7478	2554	1047	261	170	279
Podregion legnicko-głogowski	33863	29701	7004	1927	1327	2503
Subregion						
Powiaty: <i>Powiats:</i>						
głogowski.....	3436	5311	431	400	338	278
górowski.....	2279	2464	635	357	64	821
legnicki.....	4331	1917	570	301	-	350
lubiński.....	2793	7663	2123	365	17	386
polkowicki.....	3203	3278	798	487	689	112
Miasto na prawach powiatu: <i>City with powiat status:</i>						
Legnica.....	17821	9068	2447	17	219	556
Podregion wałbrzyski.....	100237	26371	14846	4264	1852	4953
Subregion						
Powiaty: <i>Powiats:</i>						
dzierżoniowski.....	18816	5922	3032	737	336	348
kłodzki.....	24367	6869	4387	546	40	1571
świdnicki.....	9975	4509	3433	274	24	518
wałbrzyski.....	40547	6629	1837	2109	1182	1863
ząbkowicki.....	6532	2442	2157	598	270	653
Podregion wrocławski.....	24748	15188	8813	2297	176	2784
Subregion						
Powiaty: <i>Powiats:</i>						
milicki.....	757	1192	676	122	-	140
oleśnicki.....	8888	5411	2049	153	24	641
oławski.....	4183	3936	1133	459	150	70
strzeliński.....	2166	1054	1509	532	-	472
średzki.....	738	668	77	253	-	393
trzebnicki.....	2943	1236	1269	282	-	516
wołowski.....	3303	1302	1672	345	-	375
wrocławski.....	1770	389	428	151	2	177
Podregion m. Wrocław.....	37857	20122	4916	302	556	1659
(miasto na prawach powiatu)						
Subregion						
(city with powiat status)						

DZIAŁ III. EFEKTY BUDOWNICTWA MIESZKANIOWEGO
CHAPTER III. EFFECTS OF DWELLINGS CONSTRUCTION

TABL. 1(51). BUDYNKI NOWE ODDANE DO UŻYTKOWANIA W WOJEWÓDZTWIE DOLNOŚLĄSKIM NA TLE
 KRAJU I WOJEWÓDZTW W 2008 R.
 NEW BUILDINGS COMPLETED IN DOLNOSLASKIE VOIVODSHIP AS COMPARED TO THE COUNTRY
 AND VOIVODSHIPS IN 2008

WYSZCZEGÓLNIENIE SPECIFICATION	Budynki Buildings			Kubatura budynków w m ³ Cubic volume in buildings in m ³		
	ogółem total	mieszkalne residential	niemieszkalne non-residential	ogółem total	mieszkalne residential	niemieszkalne non-residential
POLSKA <i>POLAND</i>	105470	81970	23500	165131971	81443562	83688409
miasta <i>urban areas</i>	41624	30293	11331	95317342	45237192	50080150
wieś <i>rural areas</i>	63846	51677	12169	69814629	36206370	33608259
Dolnośląskie	6152	4815	1337	13431686	5448827	7982859
miasta <i>urban areas</i>	2530	1756	774	8096974	3182815	4914159
wieś <i>rural areas</i>	3622	3059	563	5334712	2266012	3068700
Kujawsko-pomorskie	5620	4012	1608	8082505	3629 018	4453487
miasta <i>urban areas</i>	1873	1263	610	4603764	1760 864	2842900
wieś <i>rural areas</i>	3747	2749	998	3478741	1868154	1610587
Lubelskie	5691	4638	1053	6045652	4041989	2003663
miasta <i>urban areas</i>	1835	1474	361	2695561	1902865	792696
wieś <i>rural areas</i>	3856	3164	692	3350091	2139124	1210967
Lubuskie	2896	2045	851	4651015	1902387	2748628
miasta <i>urban areas</i>	1452	902	550	3502303	1120800	2381503
wieś <i>rural areas</i>	1444	1143	301	1148712	781587	367125
Łódzkie	6474	4799	1675	11103427	4110580	6992847
miasta <i>urban areas</i>	2584	1808	776	7017677	2168513	4849164
wieś <i>rural areas</i>	3890	2991	899	4085750	1942067	2143683
Małopolskie	9570	8073	1497	11924221	7643343	4280878
miasta <i>urban areas</i>	2906	2235	671	6374340	3512667	2861673
wieś <i>rural areas</i>	6664	5838	826	5549881	4130676	1419205
Mazowieckie	16912	14263	2649	33390604	18466806	14923798
miasta <i>urban areas</i>	6690	5599	1091	19255153	12339569	6915584
wieś <i>rural areas</i>	10222	8664	1558	14135451	6127237	8008214
Opolskie	2028	1385	643	2817610	1070703	1746907
miasta <i>urban areas</i>	753	493	260	1681905	420950	1260955
wieś <i>rural areas</i>	1275	892	383	1135705	649753	485952
Podkarpackie	5653	4517	1136	5980002	3334339	2645663
miasta <i>urban areas</i>	1879	1370	509	2730075	1272965	1457110
wieś <i>rural areas</i>	3774	3147	627	3249927	2061374	1188553
Podlaskie	3899	2740	1159	4921579	2864102	2057477
miasta <i>urban areas</i>	1673	1127	546	2737140	1606340	1130800
wieś <i>rural areas</i>	2226	1613	613	2184439	1257762	926677
Pomorskie	6387	5397	990	10544456	6038580	4505876
miasta <i>urban areas</i>	2504	2032	472	6990707	3713921	3276786
wieś <i>rural areas</i>	3883	3365	518	3553749	2324659	1229090
Śląskie	10920	8390	2530	16671814	6964785	9707029
miasta <i>urban areas</i>	6184	4350	1834	12823327	4188793	8634534
wieś <i>rural areas</i>	4736	4040	696	3848487	2775992	1072495
Świętokrzyskie	2661	1977	684	2945111	1559524	1385587
miasta <i>urban areas</i>	968	629	339	1516754	657729	859025
wieś <i>rural areas</i>	1693	1348	345	1428357	901795	526562
Warmińsko-mazurskie	3614	2676	938	5206580	2823569	2383011
miasta <i>urban areas</i>	1278	900	378	2534630	1602433	932197
wieś <i>rural areas</i>	2336	1776	560	2671950	1221136	1450814
Wielkopolskie	12789	9570	3219	21105649	8619012	12486637
miasta <i>urban areas</i>	4457	3193	1264	8447020	3968009	4479011
wieś <i>rural areas</i>	8332	6377	1955	12658629	4651003	8007626
Zachodniopomorskie	4204	2673	1531	6310060	2925998	3384062
miasta <i>urban areas</i>	2058	1162	896	4310012	1817959	2492053
wieś <i>rural areas</i>	2146	1511	635	2000048	1108039	892009

TABL. 3(53). BUDYNKI MIESZKALNE ODDANE DO UŻYTKOWANIA WEDŁUG PODREGIONÓW I POWIATÓW W 2008 R.

RESIDENTIAL BUILDING COMPLETED BY SUBREGIONS AND POWIATS IN 2008

WYSZCZEGÓLNIENIE SPECIFICATION	Budynki Buildings			Kubatura budynków w m ³ Cubic volume in buildings in m ³		
	ogółem total	miasta urban areas	wieś rural areas	ogółem total	miasta urban areas	wieś rural areas
WOJEWÓDZTWO..... VOIVODSHIP	4815	1756	3059	5538268	3254250	2284018
Podregion jeleniogórski..... Subregion	756	309	447	650185	307066	343119
Powiaty: <i>Powiats:</i>						
bolesławiecki.....	189	50	139	154769	53409	101360
jaworski.....	43	15	28	29195	9647	19548
jeleniogórski.....	182	46	136	166915	49930	116985
kamiennogórski.....	64	16	48	50581	15420	35161
lubański.....	46	21	25	38329	18082	20247
lwówecki.....	38	13	25	27103	8877	18226
zgorzelecki.....	85	57	28	69875	51216	18659
złotoryjski.....	42	24	18	29347	16414	12933
Miasto na prawach powiatu: <i>City with powiat status:</i>						
Jelenia Góra.....	67	67	x	84071	84071	x
Podregion legnicko-głogowski..... Subregion	861	300	561	764509	381562	382947
Powiaty: <i>Powiats:</i>						
głogowski.....	169	51	118	171920	82689	89231
górowski.....	55	27	28	34430	16627	17803
legnicki.....	154	22	132	107488	16437	91051
lubiński.....	312	93	219	279171	136358	142813
polkowicki.....	118	54	64	89045	46996	42049
Miasto na prawach powiatu: <i>City with powiat status:</i>						
Legnica.....	53	53	x	82455	82455	x
Podregion wałbrzyski..... Subregion	597	262	335	511844	267415	244429
Powiaty: <i>Powiats:</i>						
dzierżoniowski.....	88	54	34	65051	42533	22518
kłodzki.....	211	102	109	156778	82598	74180
świdnicki.....	166	57	109	182527	89109	93418
wałbrzyski.....	60	23	37	56271	34517	21754
ząbkowicki.....	72	26	46	51217	18658	32559
Podregion wrocławski..... Subregion	2095	379	1716	1661601	348078	1313523
Powiaty: <i>Powiats:</i>						
milicki.....	62	9	53	41903	8108	33795
oleśnicki.....	320	96	224	217852	70219	147633
oławski.....	172	79	93	130411	65473	64938
strzeliński.....	57	28	29	48874	28747	20127
średzki.....	145	29	116	98327	20371	77956
trzebnicki.....	278	48	230	208130	59101	149029
wołowski.....	68	42	26	71852	54746	17106
wrocławski.....	993	48	945	844252	41313	802939
Podregion m. Wrocław..... (miasto na prawach powiatu) Subregion (<i>city with powiat status</i>)	506	506	x	1950129	1950129	x

TABL. 4 (54). BUDYNKI MIESZKALNE NOWE ODDANE DO UŻYTKOWANIA WEDŁUG CZASU TRWANIA BUDOWY, PODREGIONÓW I POWIATÓW (bez budownictwa indywidualnego) W LATACH 2006-2008
RESIDENTIAL BUILDINGS COMPLETED BY TIME OF LAST BUILD, SUBREGIONS AND POWIATS (excluding private construction) IN YEARS 2006-2008

WYSZCZEGÓLNIENIE SPECIFICATION	Ogółem Total	Czas trwania budowy w miesiącach Construction period in months						
		do 12	13-24	25-36	37-48	49-60	61-72	73 i więcej and more
WOJEWÓDZTWO 2006	222	34	102	31	9	23	2	21
VOIVODSHIP 2007	353	30	232	43	20	8	1	19
2008	631	77	457	61	22	9	3	2
Podregion jeleniogórski 2006	6	2	2	-	-	2	-	-
Subregion 2008	40	24	11	1	1	-	2	1
Powiaty: Powiats:								
bolesławiecki..... 2006	3	2	1	-	-	-	-	-
2008	10	7	1	1	-	-	1	-
jaworski..... 2006	-	-	-	-	-	-	-	-
2008	-	-	-	-	-	-	-	-
jeleniogórski..... 2006	-	-	-	-	-	-	-	-
2008	17	8	9	-	-	-	-	-
kamiennogórski..... 2006	1	-	1	-	-	-	-	-
2008	-	-	-	-	-	-	-	-
lubański..... 2006	-	-	-	-	-	-	-	-
2008	-	-	-	-	-	-	-	-
lwówecki..... 2006	-	-	-	-	-	-	-	-
2008	-	-	-	-	-	-	-	-
zgorzelecki..... 2006	-	-	-	-	-	-	-	-
2008	1	-	-	-	-	-	1	-
złotoryjski..... 2006	-	-	-	-	-	-	-	-
2008	-	-	-	-	-	-	-	-
Miasto na prawach powiatu: City with powiat status:								
Jelenia Góra..... 2006	2	-	-	-	-	2	-	-
2008	12	9	1	-	1	-	-	1
Podregion legnicko- -głogowski 2006	11	5	3	3	-	-	-	-
Subregion 2008	58	6	34	18	-	-	-	-
Powiaty: Powiats:								
głogowski..... 2006	7	5	1	1	-	-	-	-
2008	14	4	3	7	-	-	-	-
górowski..... 2006	-	-	-	-	-	-	-	-
2008	-	-	-	-	-	-	-	-
legnicki..... 2006	1	-	1	-	-	-	-	-
2008	-	-	-	-	-	-	-	-
lubiński..... 2006	3	-	1	2	-	-	-	-
2008	28	2	26	-	-	-	-	-
polkowicki..... 2006	-	-	-	-	-	-	-	-
2008	2	-	2	-	-	-	-	-
Miasto na prawach powiatu: City with powiat status:								
Legnica..... 2006	-	-	-	-	-	-	-	-
2008	14	-	3	11	-	-	-	-

TABLE.5 (55). **BUDYNKI MIESZKALNE NOWE ODDANE DO UŻYTKOWANIA WEDŁUG CZASU TRWANIA BUDOWY, PODREGIONÓW I POWIATÓW (w budownictwie indywidualnym) W LATACH 2006-2008**
RESIDENTIAL BUILDINGS COMPLETED BY TIME OF LAST BUILD, SUBREGIONS AND POWIATS (in private construction) IN YEARS 2006-2008

WYSZCZEGÓLNIENIE <i>SPECIFICATION</i>	Ogółem <i>Total</i>	Czas trwania budowy w miesiącach <i>Construction period in months</i>					
		do 24	25-48	49-72	73-96	97-120	121 i więcej <i>and more</i>
WOJEWÓDZTWO..... 2006	2606	466	709	492	388	182	369
VOIVODSHIP..... 2007	2991	577	918	412	390	227	467
2008	4153	1023	1247	559	421	351	552
Podregion jeleniogórski.... 2006	494	67	129	79	84	38	97
Subregion 2008	713	204	181	97	65	57	109
Powiaty: <i>Powiats:</i>							
bolesławiecki..... 2006	123	20	26	22	23	12	20
2008	178	54	40	33	17	12	22
jaworski..... 2006	29	3	3	1	7	5	10
2008	43	7	17	5	5	4	5
jeleniogórski..... 2006	95	12	34	14	19	4	12
2008	165	53	34	18	13	15	32
kamiennogórski..... 2006	25	3	8	2	3	-	9
2008	64	14	16	5	9	4	16
lubański..... 2006	35	2	13	8	6	4	2
2008	44	6	16	9	4	3	6
lwówecki..... 2006	39	5	14	10	6	2	2
2008	38	15	9	3	2	3	6
zgorzelecki..... 2006	68	6	19	12	10	9	12
2008	84	22	21	15	8	12	6
złotoryjski..... 2006	19	4	2	3	5	1	4
2008	42	13	13	3	6	1	6
Miasto na prawach powiatu: <i>City with powiat status:</i>							
Jelenia Góra..... 2006	61	12	10	7	5	1	26
2008	55	20	15	6	1	3	10
Podregion legnicko- -głogowski..... 2006	427	61	146	100	57	24	39
Subregion 2008	803	194	276	116	74	58	85
Powiaty: <i>Powiats:</i>							
głogowski..... 2006	113	7	40	25	22	6	13
2008	155	28	40	27	18	17	25
górowski..... 2006	7	1	2	2	-	1	1
2008	55	17	17	8	5	3	5
legnicki..... 2006	71	11	27	13	8	7	5
2008	154	33	46	30	18	7	20
lubiński..... 2006	109	32	27	24	13	3	10
2008	284	92	106	36	12	21	17
polkowicki..... 2006	66	9	16	23	4	4	10
2008	116	9	45	13	21	10	18
Miasto na prawach powiatu: <i>City with powiat status:</i>							
Legnica..... 2006	61	1	34	13	10	3	-
2008	39	15	22	2	-	-	-

TABL.5(55). BUDYNKI MIESZKALNE NOWE ODDANE DO UŻYTKOWANIA WEDŁUG CZASU TRWANIA BUDOWY, PODREGIONÓW I POWIATÓW (w budownictwie indywidualnym) W LATACH 2006-2008 dok.
RESIDENTIAL BUILDINGS COMPLETED BY TIME OF LAST BUILD, SUBREGIONS AND POWIATS (in private construction) IN YEARS 2006-2008 cont.

WYSZCZEGÓLNIENIE SPECIFICATION	Ogółem Total	Czas trwania budowy w miesiącach Construction period in months					
		do 24	25-48	49-72	73-96	97-120	121 i więcej and more
Podregion wałbrzyski 2006	390	55	71	70	74	41	79
Subregion 2008	575	119	128	61	62	70	135
Powiaty: <i>Powiats:</i>							
dzierzoniowski 2006	80	8	10	11	19	10	22
2008	85	13	21	10	6	12	23
kłódzki 2006	144	26	24	31	28	14	21
2008	209	45	40	24	25	27	48
świdnicki 2006	75	9	16	10	12	8	20
2008	153	30	41	18	16	16	32
wałbrzyski 2006	36	7	10	3	5	5	6
2008	57	20	14	1	7	7	8
ząbkowicki 2006	55	5	11	15	10	4	10
2008	71	11	12	8	8	8	24
Podregion wrocławski 2006	1068	229	328	214	142	52	103
Subregion 2008	1767	435	566	266	187	146	167
Powiaty: <i>Powiats:</i>							
milicki 2006	35	1	10	13	4	3	4
2008	56	10	19	11	7	5	4
oleśnicki 2006	130	34	31	28	16	4	17
2008	320	104	85	40	32	32	27
oławski 2006	124	13	31	30	29	7	14
2008	147	33	31	31	18	15	19
strzeliński 2006	27	4	10	8	3	-	2
2008	56	14	15	9	5	5	8
średzki 2006	107	17	28	18	16	7	21
2008	145	27	50	19	23	12	14
trzebnicki 2006	143	22	43	32	22	6	18
2008	257	59	73	43	30	22	30
wołowski 2006	44	6	17	9	2	3	7
2008	61	18	18	5	4	7	9
wrocławski 2006	458	132	158	76	50	22	20
2008	725	170	275	108	68	48	56
Podregion m. Wrocław 2006	227	54	35	29	31	27	51
2008	295	71	96	19	33	20	56
(miasto na prawach powiatu)							
Subregion							
(city with powiat status)							

TABL. 6(56). **PRZECIĘTNY CZAS TRWANIA BUDOWY NOWYCH BUDYNKÓW MIESZKALNYCH
W LATACH 2006-2008**
Stan w dniu 31 XII
AVERAGE CONSTRUCTION PERIOD OF NEW RESIDENTIAL BUILDING IN YEARS 2006-2008
As of 31 XII

WYSZCZEGÓLNIENIE <i>SPECIFICATION</i>	Ogółem <i>Total</i>	W tym <i>Of which</i>				
		spółdzielcze <i>co-operatives</i>	przeznaczone na sprzedaż lub wynajem <i>for sale or rent</i>	komunalne (gminne) <i>municipal (gminas)</i>	społeczne- czynszowe <i>public building society</i>	zakładowe <i>company</i>
w miesiącach <i>in months</i>						
OGÓLEM2006	25,1	24,7	25,1	22,0	27,0	29,1
2007	26,4	33,7	25,7	16,0	17,8	29,0
TOTAL 2008	26,4	24,7	27,0	15,9	17,2	9,6
według metody wznoszenia: <i>by methods of construction:</i>						
tradycyjna udoskonalona 2006	25,2	24,7	25,2	22,0	27,0	29,1
<i>improved traditional</i> 2007	26,2	34,5	25,3	16,0	17,8	29,0
2008	25,0	25,3	25,4	15,9	17,2	9,6
wielopłytkowa2006	-	-	-	-	-	-
<i>large panel</i> 2007	89,0	-	89,0	-	-	-
2008	-	-	-	-	-	-
wielkoblokowa.....2006	-	-	-	-	-	-
<i>large block</i> 2007	15,0	-	15,0	-	-	-
2008	19,2	-	19,2	-	-	-
monolityczna2006	-	-	-	-	-	-
<i>monolithic</i> 2007	22,0	21,0	23,0	-	-	-
2008	40,3	21,0	42,2	-	-	-
pozostałe2006	9,0	-	9,0	-	-	-
<i>others</i> 2007	20,4	-	20,4	-	-	-
2008	20,5	-	20,5	-	-	-

TABL. 7(57). **BUDYNKI MIESZKALNE NOWE ODDANE DO UŻYTKOWANIA WEDŁUG LICZBY MIESZKAŃ, IZB, PODREGIONÓW I POWIATÓW W LATACH 2006-2008**
RESIDENTIAL BUILDINGS COMPLETED BY NUMBER OF DWELLINGS, ROOMS, SUBREGIONS AND POWIATS IN YEARS 2006-2008

WYSZCZEGÓLNIENIE <i>SPECIFICATION</i>	Ogółem <i>Total</i>	Budynki o liczbie <i>Buildings of numbers</i>									
		mieszkań <i>dwellings</i>					izb <i>rooms</i>				
		1	2-4	5-10	11-30	31 i więcej <i>and more</i>	do 9	10-49	50-99	100-199	200 i więcej <i>and more</i>
WOJEWÓDZTWO2006	2828	2618	73	29	55	53	2603	133	45	30	17
VOIVODSHIP 2007	3344	3136	60	26	63	59	3120	124	58	32	10
2008	4784	4454	165	34	52	79	4457	218	50	36	23
Podregion jeleniogórski ...2006	500	485	12	3	-	-	482	18	-	-	-
Subregion 2008	753	710	31	5	5	2	703	44	4	2	-
Powiaty: <i>Powiats:</i>											
bolesławiecki 2006	126	123	1	2	-	-	124	2	-	-	-
2008	188	182	1	3	1	1	182	4	1	1	-
jaworski 2006	29	28	1	-	-	-	28	1	-	-	-
2008	43	41	2	-	-	-	42	1	-	-	-
jeleniogórski 2006	95	94	1	-	-	-	92	3	-	-	-
2008	182	162	19	1	-	-	158	24	-	-	-
kamiennogórski..... 2006	26	24	2	-	-	-	25	1	-	-	-
2008	64	62	2	-	-	-	62	2	-	-	-
lubański..... 2006	35	32	3	-	-	-	32	3	-	-	-
2008	44	44	-	-	-	-	42	2	-	-	-
lwówecki..... 2006	39	39	-	-	-	-	39	-	-	-	-
2008	38	38	-	-	-	-	37	1	-	-	-
zgorzelecki..... 2006	68	68	-	-	-	-	67	1	-	-	-
2008	85	84	-	-	1	-	84	-	1	-	-
złotoryjski 2006	19	18	-	1	-	-	17	2	-	-	-
2008	42	41	1	-	-	-	41	1	-	-	-
Miasto na prawach powiatu: <i>City with powiat status:</i>											
Jelenia Góra 2006	63	59	4	-	-	-	58	5	-	-	-
2008	67	56	6	1	3	1	55	9	2	1	-
Podregion legnicko-głogowski2006	438	410	19	3	4	2	408	25	3	2	-
Subregion 2008	861	805	30	10	11	5	803	46	8	4	-
Powiaty: <i>Powiats:</i>											
głogowski..... 2006	120	105	10	2	1	2	111	6	1	2	-
2008	169	152	12	1	2	2	156	10	1	2	-
górowski 2006	7	6	1	-	-	-	7	-	-	-	-
2008	55	54	1	-	-	-	55	-	-	-	-
legnicki 2006	72	71	-	-	1	-	66	6	-	-	-
2008	154	154	-	-	-	-	150	4	-	-	-
lubiński 2006	112	104	5	1	2	-	101	9	2	-	-
2008	312	294	13	2	1	2	290	18	2	2	-
polkowicki 2006	66	63	3	-	-	-	65	1	-	-	-
2008	118	114	2	-	2	-	115	2	1	-	-
Miasto na prawach powiatu: <i>City with powiat status:</i>											
Legnica 2006	61	61	-	-	-	-	58	3	-	-	-
2008	53	37	2	7	6	1	37	12	4	-	-

TABL. 8(58). MIESZKANIA ODDANE DO UŻYTKOWANIA W WOJEWÓDZTWIE DOLNOŚLĄSKIM NA TLE KRAJU I WOJEWÓDZTW W 2008 R.
 DWELLINGS COMPLETED IN DOLNOŚLĄSKIE VOIVODSHIP AS COMPARED TO COUNTRY AND OTHER VOIVODSHIP IN 2008

WYSZCZEGÓLNIENIE <i>SPECIFICATION</i>	Mieszkania <i>Dwellings</i>	Izby <i>Rooms</i>	Powierzchnia użytkowa mieszkań w m ² <i>Usable floor space of dwellings in m²</i>	
			ogółem <i>total</i>	przeciętna 1 mieszkania <i>average 1 dwelling</i>
POLSKA <i>POLAND</i>	165189	705338	17185370	104,0
miasta <i>urban areas</i>	109530	401728	9522626	86,9
wieś <i>rural areas</i>	55659	303610	7662744	137,7
Dolnośląskie	12498	49209	1205161	96,43
miasta <i>urban areas</i>	8546	29301	685550	80,22
wieś <i>rural areas</i>	3952	19908	519611	131,48
Kujawsko-pomorskie	7641	33482	762781	99,8
miasta <i>urban areas</i>	4863	18000	376752	77,5
wieś <i>rural areas</i>	2778	15482	386029	139,0
Lubelskie	7400	35575	796471	107,6
miasta <i>urban areas</i>	4232	17737	368519	87,1
wieś <i>rural areas</i>	3168	17838	427952	135,1
Lubuskie	4254	17862	414371	97,4
miasta <i>urban areas</i>	2961	11061	255559	86,3
wieś <i>rural areas</i>	1293	6801	158812	122,8
Łódzkie	7372	34086	846763	114,9
miasta <i>urban areas</i>	4472	18218	444160	99,3
wieś <i>rural areas</i>	2900	15868	402603	138,8
Małopolskie	16012	70614	1656287	103,4
miasta <i>urban areas</i>	9879	34894	765128	77,4
wieś <i>rural areas</i>	6133	35720	891159	145,3
Mazowieckie	38154	148074	3710319	97,2
miasta <i>urban areas</i>	29149	98383	2412698	82,8
wieś <i>rural areas</i>	9005	49691	1297621	144,1
Opolskie	1831	9744	243498	133,0
miasta <i>urban areas</i>	885	4298	97543	110,2
wieś <i>rural areas</i>	946	5446	145955	154,3
Podkarpackie	5646	29667	692486	122,7
miasta <i>urban areas</i>	2540	11657	266655	105,0
wieś <i>rural areas</i>	3106	18010	425831	137,1
Podlaskie	4973	22881	552254	111,1
miasta <i>urban areas</i>	3279	13223	304609	92,9
wieś <i>rural areas</i>	1694	9658	247645	146,2
Pomorskie	14367	54651	1340871	93,3
miasta <i>urban areas</i>	10549	34915	827128	78,4
wieś <i>rural areas</i>	3818	19736	513743	134,6
Śląskie	12226	59382	1536918	125,7
miasta <i>urban areas</i>	8105	35923	940740	116,1
wieś <i>rural areas</i>	4121	23459	596178	144,7
Świętokrzyskie	2668	13746	310167	116,3
miasta <i>urban areas</i>	1311	5931	139383	106,3
wieś <i>rural areas</i>	1357	7815	170784	125,9
Warmińsko-mazurskie	6833	26863	617787	90,4
miasta <i>urban areas</i>	4844	16716	354735	73,2
wieś <i>rural areas</i>	1989	10147	263052	132,3
Wielkopolskie	16345	73141	1827382	111,8
miasta <i>urban areas</i>	8808	34508	858676	97,5
wieś <i>rural areas</i>	7537	38633	968706	128,5
Zachodniopomorskie	6969	26361	671854	96,4
miasta <i>urban areas</i>	5107	16963	424791	83,2
wieś <i>rural areas</i>	1862	9398	247063	132,7

TABL. 9(59). MIESZKANIA ODDANE DO UŻYTKOWANIA WEDŁUG FORM BUDOWNICTWA
W LATACH 2006-2008
DWELLINGS COMPLETED BY FORMS OF CONSTRUCTION IN YEARS 2006-2008

WYSZCZEGÓLNIENIE <i>SPECIFICATION</i>	Mieszkania <i>Dwellings</i>	Izby <i>Rooms</i>	Powierzchnia użytkowa mieszkań w m ² <i>Usable floor space of dwellings in m²</i>	
			ogółem <i>total</i>	przeciętna 1 mieszkania <i>average 1 dwelling</i>
WOJEWÓDZTWO 2006	9167	34140	803570	87,7
VOIVODSHIP 2007	9073	35086	845606	93,2
2008	12498	49209	1205161	96,4
miasta 2006	6938	22838	512706	73,9
<i>urban areas</i> 2007	6619	22129	506826	76,6
2008	8546	29301	685550	80,2
wieś 2006	2229	11302	290864	130,5
<i>rural areas</i> 2007	2454	12957	338780	138,1
2008	3952	19908	519611	131,5
Budownictwo:				
Construction:				
Indywidualne 2006	3201	17406	460285	143,8
<i>Private</i> 2007	3791	19827	527851	139,2
2008	4802	26511	699054	145,6
miasta 2006	1512	7881	208298	137,8
<i>rural areas</i> 2007	1704	8279	223298	131,0
2008	1923	10250	273335	142,1
wieś 2006	1689	9525	251987	149,2
<i>rural areas</i> 2007	2087	11548	304553	145,9
2008	2879	16261	425719	147,9
Przeznaczone na sprzedaż				
lub wynajem 2006	3611	9850	221537	61,4
<i>For sale or rent</i> 2007	3764	10995	236387	62,8
2008	6379	18959	438718	68,8
Spółdzielni mieszkaniowych 2006	864	2613	48967	56,7
<i>Housing co-operative</i> 2007	908	2514	51085	56,3
2008	649	1906	35534	54,8
Spoleczne czynszowe 2006	966	2937	49485	51,2
<i>Public building society</i> 2007	378	1085	17945	47,5
2008	418	1128	20152	48,2
Komunalne 2006	518	1297	22409	43,3
<i>Municipal</i> 2007	192	527	9162	47,7
2008	127	324	5433	42,8
Zakładów pracy 2006	7	37	914	130,6
<i>Companies</i> 2007	40	138	3176	79,4
2008	123	381	6270	51,0

TABL. 10(60). MIESZKANIA ODDANE DO UŻYTKOWANIA WEDŁUG PODREGIONÓW, POWIATÓW I GMIN
W 2008 R.

DWELLINGS COMPLETED BY SUBREGIONS, POWIATS, GMINAS IN 2008

WYSZCZEGÓLNIENIE SPECYFICATION	Mieszkania Dwellings	Izby Rooms	Powierzchnia użytkowa mieszkań w m ² Usable floor space of dwellings in m ²	
			ogółem total	przeciętna 1 mieszkania average 1 dwelling
WOJEWÓDZTWO VOIVODSHIP	12498	49209	1205161	96,4
PODREGION JELENIOGÓRSKI SUBREGION	1442	6457	163073	113,1
POWIAT BOLESŁAWIECKI	388	1613	38636	99,6
Gmina miejska: <i>Urban gmina:</i>				
Bolesławiec	139	516	11773	84,7
Gmina miejsko-wiejska: <i>Urban-rural gmina:</i>				
Nowogrodziec	25	129	3555	142,2
Gminy wiejskie: <i>Rural gminas:</i>				
Bolesławiec	90	476	12950	143,9
Gromadka	5	28	627	125,4
Osiecznica	102	324	5820	57,1
Warta Bolesławecka	27	140	3911	144,9
POWIAT JAWORSKI	52	284	7943	152,8
Gmina miejska: <i>Urban gmina:</i>				
Jawor	13	60	1667	128,2
Gmina miejsko-wiejska: <i>Urban-rural gmina:</i>				
Bolków	13	78	2669	205,3
Gminy wiejskie: <i>Rural gminas:</i>				
Męcinka	7	39	1011	144,4
Mściwojów	6	35	928	154,7
Paszowice	6	37	910	151,7
Wądroże Wielkie	7	35	758	108,3
POWIAT JELENIOGÓRSKI	275	1428	35686	129,8
Gminy miejskie: <i>Urban gminas:</i>				
Karpacz	14	84	2603	185,9
Kowary	8	45	1213	151,6
Piechowice	21	109	2551	121,5
Szklarska Poręba	29	135	3572	123,2
Gminy wiejskie: <i>Rural gminas:</i>				
Janowice Wielkie	8	43	1275	159,4
Jeżów Sudecki	39	222	5772	148,0
Mysłakowice	41	241	5390	131,5
Podgórzyn	95	437	10419	109,7
Stara Kamienica	20	112	2891	144,6
POWIAT KAMIENNOGÓRSKI	87	481	13138	151,0
Gmina miejska: <i>Urban gmina:</i>				
Kamienna Góra	15	83	2898	193,2
Gmina miejsko-wiejska: <i>Urban-rural gmina:</i>				
Lubawka	27	139	3579	132,6
Gminy wiejskie: <i>Rural gminas:</i>				
Kamienna Góra	42	241	6192	147,4
Marciszów	3	18	469	156,3

TABL. 10(60). MIESZKANIA ODDANE DO UŻYTKOWANIA WEDŁUG PODREGIONÓW, POWIATÓW I GMIN
W 2008 R. (cd.)
DWELLINGS COMPLETED BY SUBREGIONS, POWIATS, GMINAS IN 2008 (cont.)

WYSZCZEGÓLNIENIE SPECIFICATION	Mieszkania Dwellings	Izby Rooms	Powierzchnia użytkowa mieszkań w m ² Usable floor space of dwellings in m ²	
			ogółem total	przeciętna 1 mieszkania average 1 dwelling
PODREGION JELENIOGÓRSKI (dok.) SUBREGION (cont.)				
POWIAT LUBAŃSKI.....	56	347	9321	166,4
Gminy miejskie: <i>Urban gminas:</i>				
Lubań.....	18	97	2525	140,3
Świeradów-Zdrój.....	8	63	1604	200,5
Gminy miejsko-wiejskie: <i>Urban-rural gminas:</i>				
Leśna.....	3	30	924	308,0
Olszyna.....	6	38	1029	171,5
Gminy wiejskie: <i>Rural gminas:</i>				
Lubań.....	12	66	1793	149,4
Platerówka.....	-	-	-	-
Siekierczyn.....	9	53	1446	160,7
POWIAT LWÓWECKI.....	49	245	5799	118,3
Gminy miejsko-wiejskie: <i>Urban-rural gminas:</i>				
Gryfów Śląski.....	4	24	568	142,0
Lubomierz.....	9	19	336	37,3
Lwówek Śląski.....	27	154	3722	137,9
Mirsk.....	8	44	1091	136,4
Wleń.....	1	4	82	82,0
POWIAT ZGORZELECKI.....	116	529	14514	125,1
Gminy miejskie: <i>Urban gminas:</i>				
Zawidów.....	2	10	248	124,0
Zgorzelec.....	31	164	4885	157,6
Gminy miejsko-wiejskie: <i>Urban-rural gminas:</i>				
Bogatynia.....	51	179	4478	87,8
Pieńsk.....	7	39	1182	168,9
Węglińiec.....	4	21	521	130,3
Gminy wiejskie: <i>Rural gminas:</i>				
Sulików.....	4	23	422	105,5
Zgorzelec.....	17	93	2778	163,4
POWIAT ZŁOTORYJSKI.....	51	284	7445	146,0
Gminy miejskie: <i>Urban gminas:</i>				
Wojcieszów.....	1	6	121	121,0
Złotoryja.....	28	151	3928	140,3
Gmina miejsko-wiejska: <i>Urban-rural gmina:</i>				
Świerzawa.....	6	27	931	155,2
Gminy wiejskie: <i>Rural gminas:</i>				
Pielgrzymka.....	3	19	308	102,7
Zagrodno.....	3	16	388	129,3
Złotoryja.....	10	65	1769	176,9
MIASTO NA PRAWACH POWIATU: CITY WITH POWIAT STATUS:				
Jelenia Góra.....	368	1246	30591	83,1

TABL. 10(60). MIESZKANIA ODDANE DO UŻYTKOWANIA WEDŁUG PODREGIONÓW, POWIATÓW I GMIN
W 2008 R. (cd.)
DWELLINGS COMPLETED BY SUBREGIONS, POWIATS, GMINAS IN 2008 (cont.)

WYSZCZEGÓLNIENIE SPECYFICATION	Mieszkania Dwellings	Izby Rooms	Powierzchnia użytkowa mieszkań w m ² Usable floor space of dwellings in m ²	
			ogółem total	przeciętna 1 mieszkania average 1 dwelling
PODREGION LEGNICKO- -GŁOGOWSKI.....	1644	7503	178115	108,3
SUBREGION				
POWIAT GŁOGOWSKI.....	367	1566	34944	95,2
Gmina miejska: <i>Urban gmina:</i>				
Głogów.....	234	792	16205	69,3
Gminy wiejskie: <i>Rural gminas:</i>				
Głogów.....	47	275	6790	144,5
Jerzmanowa.....	62	371	8920	143,9
Kotla.....	13	76	1816	139,7
Pęcław.....	5	25	600	120,0
Żukowice.....	6	27	613	102,2
POWIAT GÓROWSKI.....	57	337	8273	145,1
Gminy miejsko-wiejskie: <i>Urban-rural gminas:</i>				
Góra.....	38	219	5673	149,3
Wąsosz.....	11	68	1470	133,6
Gminy wiejskie: <i>Rural gminas:</i>				
Jemielno.....	2	17	326	163,0
Niechlów.....	6	33	804	134,0
POWIAT LEGNICKI.....	160	953	24477	153,0
Gmina miejska: <i>Urban gmina:</i>				
Chojnów.....	11	70	1944	176,7
Gmina miejsko-wiejska: <i>Urban-rural gmina:</i>				
Prochowice.....	19	113	2886	151,9
Gminy wiejskie: <i>Rural gminas:</i>				
Chojnów.....	23	146	3633	158,0
Krotoszyce.....	14	74	1908	136,3
Kunice.....	52	317	8507	163,6
Legnickie Pole.....	17	91	2090	122,9
Miłkowice.....	23	137	3415	148,5
Ruja.....	1	5	94	94,0
POWIAT LUBIŃSKI.....	469	2427	58344	124,4
Gmina miejska: <i>Urban gmina:</i>				
Lubin.....	225	1065	23668	105,2
Gmina miejsko-wiejska: <i>Urban-rural gmina:</i>				
Ścinawa.....	15	80	2040	136,0
Gminy wiejskie: <i>Rural gminas:</i>				
Lubin.....	220	1229	31311	142,3
Rudna.....	9	53	1325	147,2
POWIAT POLKOWICKI.....	164	853	19842	121,0
Gminy miejsko-wiejskie: <i>Urban-rural gminas:</i>				
Chocianów.....	27	161	4343	160,9
Polkowice.....	102	485	10709	105,0
Przemków.....	6	36	806	134,3
Gminy wiejskie: <i>Rural gminas:</i>				
Gaworzyce.....	9	47	1122	124,7
Grębocice.....	9	57	1303	144,8
Radwanice.....	11	67	1559	141,7
MIASTO NA PRAWACH POWIATU: CITY WITH POWIAT STATUS:				
Legnica.....	427	1367	32235	75,5

TABL. 10(60). MIESZKANIA ODDANE DO UŻYTKOWANIA WEDŁUG PODREGIONÓW, POWIATÓW I GMIN
W 2008 R. (cd.)
DWELLINGS COMPLETED BY SUBREGIONS, POWIATS, GMINAS IN 2008 (cont.)

WYSZCZEGÓLNIENIE SPECIFICATION	Mieszkania Dwellings	Izby Rooms	Powierzchnia użytkowa mieszkań w m ² Usable floor space of dwellings in m ²	
			ogółem total	przeciętna 1 mieszkania average 1 dwelling
PODREGION WAŁBRZYSKI	1108	5210	129765	117,1
SUBREGION				
POWIAT DZIERŻONIOWSKI	96	562	13908	144,9
Gminy miejskie:				
<i>Urban gminas:</i>				
Bielawa	18	95	3041	168,9
Dzierżoniów	21	125	3055	145,5
Pieszycy	13	65	1371	105,5
Piława Górna	8	56	1306	163,3
Gmina miejsko-wiejska:				
<i>Urban-rural gmina:</i>				
Niemcza	8	55	1142	142,8
Gminy wiejskie:				
<i>Rural gminas:</i>				
Dzierżoniów	14	84	2169	154,9
Łagiewniki	14	82	1824	130,3
POWIAT KŁODZKI	264	1412	38029	144,0
Gminy miejskie:				
<i>Urban gminas:</i>				
Duszniki-Zdrój	4	24	609	152,3
Kłodzko	30	162	4791	159,7
Kudowa-Zdrój	28	131	3844	137,3
Nowa Ruda	16	92	2594	162,1
Polanica-Zdrój	15	84	2138	142,5
Gminy miejsko-wiejskie:				
<i>Urban-rural gminas:</i>				
Bystrzyca Kłodzka	28	147	3496	124,9
Łądek-Zdrój	23	121	2980	129,6
Międzylesie	16	90	2525	157,8
Radków	8	47	1206	150,8
Stronie Śląskie	19	92	2608	137,3
Szczytna	20	106	3172	158,6
Gminy wiejskie:				
<i>Rural gminas:</i>				
Kłodzko	26	157	4122	158,5
Lewin Kłodzki	3	16	508	169,3
Nowa Ruda	28	143	3436	122,7
POWIAT ŚWIDNICKI	531	2201	51765	97,5
Gminy miejskie:				
<i>Urban gminas:</i>				
Świdnica	244	886	18792	77,0
Świebodzice	73	237	5201	71,2
Gminy miejsko-wiejskie:				
<i>Urban-rural gminas:</i>				
Jaworzyna Śląska	13	78	2007	154,4
Strzegom	44	212	5027	114,3
Zarów	19	96	2340	123,2
Gminy wiejskie:				
<i>Rural gminas:</i>				
Dobromierz	8	47	1437	179,6
Marcinowice	10	55	1421	142,1
Świdnica	120	590	15540	129,5
POWIAT WAŁBRZYSKI	120	525	12848	107,1
Gminy miejskie:				
<i>Urban gminas:</i>				
Boguszów-Gorce	1	5	117	117,0
Jedlina-Zdrój	2	12	304	152,0
Szczawno-Zdrój	6	31	955	159,2
Wałbrzych	71	265	6025	84,9
Gminy miejsko-wiejskie:				
<i>Urban-rural gminas:</i>				
Głuszycy	5	27	715	143,0
Mioszów	3	14	363	121,0
Gminy wiejskie:				
<i>Rural gminas:</i>				
Czarny Bór	6	31	827	137,8
Stare Bogaczowice	11	66	1583	143,9
Walim	15	74	1959	130,6

TABL. 10(60). MIESZKANIA ODDANE DO UŻYTKOWANIA WEDŁUG PODREGIONÓW, POWIATÓW I GMIN
W 2008 R. (cd.)
DWELLINGS COMPLETED BY SUBREGIONS, POWIATS, GMINAS IN 2008 (cont.)

WYSZCZEGÓLNIENIE SPECIFICATION	Mieszkania Dwellings	Izby Rooms	Powierzchnia użytkowa mieszkań w m ² Usable floor space of dwellings in m ²	
			ogółem total	przeciętna 1 mieszkania average 1 dwelling
PODREGION WAŁBRZYSKI (dok.) SUBREGION (cont.)				
POWIAT ZĄBKOWICKI	97	510	13215	136,2
Gminy miejsko-wiejskie: <i>Urban-rural gminas:</i>				
Bardo	10	49	1124	112,4
Ząbkowice Śląskie	24	141	3848	160,3
Ziębice	27	124	3636	134,7
Złoty Stok	12	43	830	69,2
Gminy wiejskie: <i>Rural gminas:</i>				
Ciepłowody	2	15	367	183,5
Kamieniec Ząbkowicki	14	83	2117	151,2
Stoszowice	8	55	1293	161,6
PODREGION WROCŁAWSKI	3017	14142	375866	124,6
SUBREGION				
POWIAT MILICKI	60	346	9177	153,0
Gmina miejsko-wiejska: <i>Urban-rural gmina:</i>				
Milicz	49	282	7621	155,5
Gminy wiejskie: <i>Rural gminas:</i>				
Cieszków	5	30	620	124,0
Krośnice	6	34	936	156,0
POWIAT OLEŚNICKI	331	1850	48250	145,8
Gmina miejska: <i>Urban gmina:</i>				
Oleśnica	61	340	9720	159,3
Gminy miejsko-wiejskie: <i>Urban-rural gminas:</i>				
Bierutów	10	54	1206	120,6
Międzybórz	12	69	1666	138,8
Syców	39	225	6196	158,9
Twardogóra	50	285	6688	133,8
Gminy wiejskie: <i>Rural gminas:</i>				
Dobroszyce	48	263	7279	151,6
Dziadowa Kłoda	10	56	1235	123,5
Oleśnica	101	558	14260	141,2
POWIAT OŁAWSKI	213	1122	28243	132,6
Gmina miejska: <i>Urban gmina:</i>				
Oława	55	288	7742	140,8
Gmina miejsko-wiejska: <i>Urban-rural gmina:</i>				
Jelcz-Laskowice	95	465	10043	105,7
Gminy wiejskie: <i>Rural gminas:</i>				
Domaniów	4	22	522	130,5
Oława	59	347	9936	168,4
POWIAT STRZELIŃSKI	108	484	14544	134,7
Gminy miejsko-wiejskie: <i>Urban-rural gminas:</i>				
Strzelin	75	306	8987	119,8
Wiązów	15	81	2275	151,7
Gminy wiejskie: <i>Rural gminas:</i>				
Borów	11	64	2127	193,4
Kondratowice	2	11	417	208,5
Przeworno	5	22	738	147,6

TABL. 10(60). MIESZKANIA ODDANE DO UŻYTKOWANIA WEDŁUG PODREGIONÓW, POWIATÓW I GMIN
W 2008 R. (dok.)
DWELLINGS COMPLETED BY SUBREGIONS, POWIATS, GMINAS IN 2008 (cont.)

WYSZCZEGÓLNIENIE SPECIFICATION	Mieszkania Dwellings	Izby Rooms	Powierzchnia użytkowa mieszkań w m ² Usable floor space of dwellings in m ²	
			ogółem total	przeciętna 1 mieszkania average 1 dwelling
PODREGION WROCŁAWSKI (dok.) SUBREGION (cont.)				
POWIAT ŚREDZKI	170	950	22640	133,2
Gmina miejsko-wiejska: <i>Urban-rural gmina:</i>				
Środa Śląska	54	272	6473	119,9
Gminy wiejskie: <i>Rural gminas:</i>				
Kostomłoty	14	78	1849	132,1
Malczyce	11	58	1337	121,5
Miękinia	88	527	12616	143,4
Udanin	3	15	365	121,7
POWIAT TRZEBNICKI	373	1701	44405	119,0
Gminy miejsko-wiejskie: <i>Urban-rural gminas:</i>				
Oborniki Śląskie	121	578	15046	124,3
Prusice	23	91	2139	93,0
Trzebnica	86	346	8905	103,5
Żmigród	37	113	2826	76,4
Gminy wiejskie: <i>Rural gminas:</i>				
Wisznia Mała	80	430	12212	152,7
Zawonia	26	143	3277	126,0
POWIAT WOŁOWSKI	183	687	15025	82,1
Gminy miejsko-wiejskie: <i>Urban-rural gminas:</i>				
Brzeg Dolny	52	234	5138	98,8
Wołów	124	411	9079	73,2
Gmina wiejska: <i>Rural gmina:</i>				
Wińsko	7	42	808	115,4
POWIAT WROCŁAWSKI	1579	7002	193582	122,6
Gminy miejsko-wiejskie: <i>Urban-rural gminas:</i>				
Kąty Wrocławskie	294	1492	40697	138,4
Sobótka	21	121	2984	142,1
Święta Katarzyna	126	644	18696	148,4
Gminy wiejskie: <i>Rural gminas:</i>				
Czernica	158	871	22427	141,9
Długołęka	309	1694	41644	134,8
Jordanów Śląski	3	15	423	141,0
Kobierzyce	619	1890	59656	96,4
Mietków	12	63	1475	122,9
Żórawina	37	212	5580	150,8
PODREGION WROCŁAW	5287	15897	358342	67,8
(miasto na prawach powiatu) SUBREGION (city with powiat status)				

TABL. 11(61). MIESZKANIA ODDANE DO UŻYTKOWANIA W BUDOWNICTWIE INDYWIDUALNYM WEDŁUG
 PODREGIONÓW I POWIATÓW W LATACH 2006-2008
 DWELLINGS COMPLETED IN PRIVATE CONSTRUCTION BY SUBREGIONS AND POWIATS
 IN YEARS 2006-2008

WYSZCZEGÓLNIENIE <i>SPECIFICATION</i>	Mieszkania <i>Dwellings</i>	Izby <i>Rooms</i>	Powierzchnia użytkowa mieszkań w m ² <i>Usable floor space of dwellings in m²</i>	
			ogółem <i>total</i>	przeciętna 1 mieszkania <i>average 1 dwelling</i>
WOJEWÓDZTWO.....2006	3201	17406	460258	143,8
VOIVODSHIP 2007	3791	19827	527851	139,2
2008	4802	26511	699054	145,6
Podregion jeleniogórski.....2006	618	3345	84734	137,1
Subregion 2008	851	4715	126017	148,1
Powiaty: <i>Powiats:</i>				
bolesławiecki.....2006	140	763	20520	146,6
2008	192	1033	29006	151,1
jaworski.....2006	47	240	5426	115,4
2008	52	284	7943	152,8
jeleniogórski.....2006	100	586	14702	147,0
2008	202	1157	29800	147,5
kamienogórski.....2006	37	184	5127	138,6
2008	83	467	12903	155,5
lubański.....2006	53	288	6945	131,0
2008	56	347	9321	166,4
lwówecki.....2006	47	252	6312	134,3
2008	40	226	5463	136,6
zgorzelecki.....2006	76	427	10742	141,3
2008	86	463	12996	151,1
złotoryjski.....2006	32	164	3974	124,2
2008	51	284	7445	146,0
Miasto na prawach powiatu: <i>City with powiat status:</i>				
Jelenia Góra.....2006	86	441	10986	127,7
2008	89	454	11140	125,2
Podregion legnicko-głogowski.....2006	587	3133	79409	135,3
Subregion 2008	883	4990	128379	145,4
Powiaty: <i>Powiats:</i>				
głogowski.....2006	185	896	20521	110,9
2008	189	1057	26036	137,8
górowski.....2006	11	58	1373	124,8
2008	57	337	8273	145,1
legnicki.....2006	84	510	13427	159,8
2008	160	953	24477	153,0
lubiński.....2006	118	685	18710	158,6
2008	286	1607	43208	151,1
polkowicki.....2006	72	416	10228	142,1
2008	123	720	17679	143,7
Miasto na prawach powiatu: <i>City with powiat status:</i>				
Legnica.....2006	117	568	15150	129,5
2008	68	316	8706	128,0

TABL. 11(61). MIESZKANIA ODDANE DO UŻYTKOWANIA W BUDOWNICTWIE INDYWIDUALNYM WEDŁUG
 PODREGIONÓW I POWIATÓW W LATACH 2006-2008 (dok.)
 DWELLINGS COMPLETED IN PRIVATE CONSTRUCTION BY SUBREGIONS AND POWIATS
 IN YEARS 2006-2008(cont.)

WYSZCZEGÓLNIENIE SPECIFICATION	Mieszkania Dwellings	Izby Rooms	Powierzchnia użytkowa mieszkań w m ² Usable floor space of dwellings in m ²	
			ogółem total	przeciętna 1 mieszkania average 1 dwelling
Podregion wałbrzyski.....2006	504	2678	72650	144,1
Subregion 2008	713	3886	103105	144,6
Powiaty: Powiats:				
dzierżoniowski.....2006	85	474	13423	157,9
2008	96	562	13908	144,9
kłodzki.....2006	195	1012	25997	133,3
2008	255	1380	37394	146,6
świdnicki.....2006	89	513	16333	183,5
2008	212	1130	30087	141,9
wałbrzyski.....2006	53	274	6757	127,5
2008	62	332	8974	144,7
ząbkowicki.....2006	82	405	10140	123,7
2008	88	482	12742	144,8
Podregion wrocławski.....2006	1186	6575	176801	149,1
Subregion 2008	1928	10561	278848	144,6
Powiaty: Powiats:				
milicki.....2006	42	228	6104	145,3
2008	60	346	9177	153,0
oleśnicki.....2006	143	779	21637	151,3
2008	331	1850	48250	145,8
oławski.....2006	138	759	18613	134,9
2008	153	890	23036	150,6
strzeliński.....2006	31	180	5513	177,8
2008	64	346	11556	180,6
średzki.....2006	133	721	18707	140,7
2008	162	921	22141	136,7
trzebnicki.....2006	168	893	22207	132,2
2008	314	1539	40440	128,8
wołowski.....2006	52	258	5346	102,8
2008	94	454	10342	110,0
wrocławski.....2006	479	2757	78674	164,2
2008	750	4215	113906	151,9
Podregion m. Wrocław.....2006	306	1675	46664	152,5
2008	427	2359	62705	146,9
(miasto na prawach powiatu)				
Subregion				
(city with powiat status)				

TABL. 12(62). **MIESZKANIA ODDANE DO UŻYTKOWANIA W BUDOWNICTWIE PRZEZNACZONYM NA SPRZEDAŻ LUB WYNAJEM WEDŁUG PODREGIONÓW I POWIATÓW W LATACH 2006-2008**
DWELLINGS COMPLETED IN THE CONSTRUCTION FOR SALE OR RENT BY SUBREGIONS AND POWIATS IN YEARS 2006-2008

WYSZCZEGÓLNIENIE <i>SPECIFICATION</i>	Mieszkania <i>Dwellings</i>	Izby <i>Rooms</i>	Powierzchnia użytkowa mieszkań w m ² <i>Usable floor space of dwellings in m²</i>	
			ogółem <i>total</i>	przeciętna 1 mieszkania <i>average 1 dwelling</i>
WOJEWÓDZTWO2006	3611	9850	221537	61,4
VOIVODSHIP 2007	3764	10995	236387	62,8
2008	6397	18959	438718	68,8
Podregion jeleniogórski2006	184	481	12242	66,5
Subregion 2008	407	1216	28585	70,2
Powiaty: <i>Powiats:</i>				
bolesławiecki.....2006	-	-	-	-
2008	25	87	1730	69,2
jaworski.....2006	-	-	-	-
2008	-	-	-	-
jeleniogórski.....2006	-	-	-	-
2008	73	271	5886	80,6
kamiennogórski.....2006	-	-	-	-
2008	-	-	-	-
lubański.....2006	-	-	-	-
2008	-	-	-	-
lwówecki.....2006	-	-	-	-
2008	-	-	-	-
zgorzelecki.....2006	-	-	-	-
2008	30	66	1518	50,6
złotoryjski.....2006	-	-	-	-
2008	-	-	-	-
Miasto na prawach powiatu: <i>City with powiat status:</i>				
Jelenia Góra.....2006	184	481	12242	66,5
2008	279	792	19451	69,7
Podregion legnicko-głogowski2006	121	387	7100	58,7
2008	680	2284	46082	67,8
Subregion				
Powiaty: <i>Powiats:</i>				
głogowski.....2006	50	168	2853	57,1
2008	102	295	5480	53,7
górowski.....2006	5	17	302	60,4
2008	-	-	-	-
legnicki.....2006	-	-	-	-
2008	-	-	-	-
lubiński.....2006	5	19	608	121,6
2008	183	820	15136	82,7
polkowicki.....2006	-	-	-	-
2008	41	133	2163	52,8
Miasto na prawach powiatu: <i>City with powiat status:</i>				
Legnica.....2006	61	183	3337	54,7
2008	354	1036	23303	65,8
Podregion wałbrzyski2006	104	329	7571	72,8
Subregion 2008	236	823	17504	74,2

TABL. 12(62). **MIESZKANIA ODDANE DO UŻYTKOWANIA W BUDOWNICTWIE PRZEZNACZONYM NA SPRZEDAŻ LUB WYNAJEM WEDŁUG PODREGIONÓW I POWIATÓW W LATACH 2006-2008 (dok.)**
DWELLINGS COMPLETED IN THE CONSTRUCTION FOR SALE OR RENT BY SUBREGIONS AND POWIATS
IN YEARS 2006-2008 (cont.)

WYSZCZEGÓLNIENIE <i>SPECIFICATION</i>	Mieszkania <i>Dwellings</i>	Izby <i>Rooms</i>	Powierzchnia użytkowa mieszkań w m ² <i>Usable floor space of dwellings in m²</i>	
			ogółem <i>total</i>	przeciętna 1 mieszkania <i>average 1 dwelling</i>
Podregion wałbrzyski (dok.) Subregion (cont.)				
Powiaty: <i>Powiats:</i>				
dzierzoniowski2006	-	-	-	-
2008	-	-	-	-
kłodzki2006	4	16	440	110,0
2008	-	-	-	-
świdnicki2006	53	150	3279	61,9
2008	196	695	15196	77,5
wałbrzyski2006	34	122	3101	91,2
2008	40	128	2308	57,7
ząbkowicki2006	13	41	751	57,8
2008	-	-	-	-
Podregion wrocławski2006	635	2040	44147	69,5
Subregion 2008	976	3256	90314	92,5
Powiaty: <i>Powiats:</i>				
milicki2006	-	-	-	-
2008	-	-	-	-
oleśnicki2006	-	-	-	-
2008	-	-	-	-
oławski2006	-	-	-	-
2008	24	120	3412	142,2
strzeliński2006	-	-	-	-
2008	36	112	2435	67,6
średzki2006	-	-	-	-
2008	-	-	-	-
trzebnicki2006	76	247	5089	67,0
2008	22	75	2010	91,4
wołowski2006	-	-	-	-
2008	87	224	4472	51,4
wrocławski2006	559	1793	39058	69,9
2008	807	2725	77985	96,6
Podregion m. Wrocław2006	2567	6613	150477	58,6
2008	4080	11380	256233	62,8
(miasto na prawach powiatu)				
Subregion				
<i>(city with powiat status)</i>				

TABL. 13(63). **MIESZKANIA ODDANE DO UŻYTKOWANIA W BUDOWNICTWIE SPÓLDZIELCZYM WEDŁUG PODREGIONÓW I POWIATÓW W LATACH 2006-2008**
DWELLINGS COMPLETED IN CO-OPERATIVE CONSTRUCTION BY SUBREGIONS AND POWIATS IN YEARS 2006-2008

WYSZCZEGÓLNIENIE <i>SPECIFICATION</i>	Mieszkania <i>Dwellings</i>	Izby <i>Rooms</i>	Powierzchnia użytkowa mieszkań w m ² <i>Usable floor space of dwellings in m²</i>	
			ogółem <i>total</i>	przeciętna 1 mieszkania <i>average 1 dwelling</i>
WOJEWÓDZTWO2006	864	2613	48967	56,7
VOIVODSHIP 2007	908	2514	51085	56,3
2008	649	1906	35534	54,8
Podregion jeleniogórski2006	-	-	-	-
Subregion 2008	2	6	80	40,0
Powiaty: <i>Powiats:</i>				
bolesławiecki.....2006	-	-	-	-
2008	2	6	80	40,0
jaworski.....2006	-	-	-	-
2008	-	-	-	-
jeleniogórski.....2006	-	-	-	-
2008	-	-	-	-
kamiennogórski.....2006	-	-	-	-
2008	-	-	-	-
lubański2006	-	-	-	-
2008	-	-	-	-
lwówecki2006	-	-	-	-
2008	-	-	-	-
zgorzelecki2006	-	-	-	-
2008	-	-	-	-
złotoryjski2006	-	-	-	-
2008	-	-	-	-
Miasto na prawach powiatu:				
<i>City with powiat status:</i>				
Jelenia Góra2006	-	-	-	-
2008	-	-	-	-
Podregion legnicko-głogowski2006	43	175	2659	61,8
Subregion 2008	6	20	294	49,0
Powiaty: <i>Powiats:</i>				
głogowski.....2006	1	5	91	91,0
2008	1	5	68	68,0
górowski.....2006	-	-	-	-
2008	-	-	-	-
legnicki.....2006	-	-	-	-
2008	-	-	-	-
lubiński.....2006	42	170	2568	61,1
2008	-	-	-	-
polkowicki.....2006	-	-	-	-
2008	-	-	-	-
Miasto na prawach powiatu:				
<i>City with powiat status:</i>				
Legnica.....2006	-	-	-	-
2008	5	15	226	45,2
Podregion wałbrzyski2006	56	197	4028	71,9
Subregion 2008	87	296	5663	65,1

TABL. 13(63). **MIESZKANIA ODDANE DO UŻYTKOWANIA W BUDOWNICTWIE SPÓŁDZIELCZYM WEDŁUG
 PODREGIONÓW I POWIATÓW W LATACH 2006-2008 (dok.)**
*DWELLINGS COMPLETED IN CO-OPERATIVE CONSTRUCTION BY SUBREGIONS AND POWIATS
 IN YEARS 2006-2008 (cont.)*

WYSZCZEGÓLNIENIE <i>SPECIFICATION</i>	Mieszkania <i>Dwellings</i>	Izby <i>Rooms</i>	Powierzchnia użytkowa mieszkań w m ² <i>Usable floor space of dwellings in m²</i>	
			ogółem <i>total</i>	przeciętna 1 mieszkania <i>average 1 dwelling</i>
Podregion wałbrzyski (dok.) <i>Subregion (cont.)</i>				
Powiaty: <i>Powiats:</i>				
dzierżonowski2006	3	15	422	140,7
2008	-	-	-	-
kłodzki2006	-	-	-	-
2008	1	7	184	184,0
świdnicki2006	21	75	1439	68,5
2008	68	224	3913	57,5
wałbrzyski2006	32	107	2167	67,7
2008	18	65	1566	87,0
ząbkowicki2006	-	-	-	-
2008	-	-	-	-
Podregion wrocławski2006	30	84	1366	45,5
Subregion2008	50	126	3211	64,2
Powiaty: <i>Powiats:</i>				
milicki2006	30	84	1366	45,5
2008	-	-	-	-
oleśnicki2006	-	-	-	-
2008	-	-	-	-
oławski2006	-	-	-	-
2008	-	-	-	-
strzeliński2006	-	-	-	-
2008	-	-	-	-
średzki2006	-	-	-	-
2008	-	-	-	-
trzebnicki2006	-	-	-	-
2008	28	64	1520	54,3
wołowski2006	-	-	-	-
2008	-	-	-	-
wrocławski2006	-	-	-	-
2008	22	62	1691	76,9
Podregion m. Wrocław2006	735	2157	40914	55,7
2008	504	1458	26286	52,2
(miasto na prawach powiatu)				
Subregion				
<i>(city with powiat status)</i>				

TABL. 14(64). **MIESZKANIA ODDANE DO UŻYTKOWANIA W BUDOWNICTWIE SPOŁECZNYM CZYNSZOWYM WEDŁUG PODREGIONÓW I POWIATÓW W LATACH 2006-2008**
DWELLINGS COMPLETED IN THE PUBLIC BUILDING SOCIETY CONSTRUCTION BY SUBREGIONS AND POWIATS IN YEARS 2006-2008

WYSZCZEGÓLNIENIE <i>SPECIFICATION</i>	Mieszkania <i>Dwellings</i>	Izby <i>Rooms</i>	Powierzchnia użytkowa mieszkań w m ² <i>Usable floor space of dwellings in m²</i>	
			ogółem <i>total</i>	przeciętna 1 mieszkania <i>average 1 dwelling</i>
WOJEWÓDZTWO2006	966	2937	49485	51,2
VOIVODSHIP 2007	378	1085	17945	47,5
2008	418	1128	20152	48,2
Podregion jeleniogórski2006	-	-	-	-
Subregion 2008	40	107	1733	43,3
Powiaty: <i>Powiats:</i>				
bolesławiecki.....2006	-	-	-	-
2008	40	107	1733	43,3
jaworski.....2006	-	-	-	-
2008	-	-	-	-
jeleniogórski.....2006	-	-	-	-
2008	-	-	-	-
kamiennogórski.....2006	-	-	-	-
2008	-	-	-	-
lubański.....2006	-	-	-	-
2008	-	-	-	-
lwówecki.....2006	-	-	-	-
2008	-	-	-	-
zgorzelecki.....2006	-	-	-	-
2008	-	-	-	-
złotoryjski.....2006	-	-	-	-
2008	-	-	-	-
Miasto na prawach powiatu:				
<i>City with powiat status:</i>				
Jelenia Góra.....2006	-	-	-	-
2008	-	-	-	-
Podregion legnicko-głogowski2006	209	626	9898	47,4
Subregion 2008	56	168	2749	49,1
Powiaty: <i>Powiats:</i>				
głogowski.....2006	59	176	2833	48,0
2008	56	168	2749	49,1
górowski.....2006	-	-	-	-
2008	-	-	-	-
legnicki.....2006	-	-	-	-
2008	-	-	-	-
lubiński.....2006	-	-	-	-
2008	-	-	-	-
polkowicki.....2006	-	-	-	-
2008	-	-	-	-
Miasto na prawach powiatu:				
<i>City with powiat status:</i>				
Legnica.....2006	150	450	7065	47,1
2008	-	-	-	-
Podregion wałbrzyski2006	155	367	7435	48,0
Subregion 2008	28	83	1412	50,4

TABL. 14(64). **MIESZKANIA ODDANE DO UŻYTKOWANIA W BUDOWNICTWIE SPOŁECZNYM CZYNSZOWYM WEDŁUG PODREGIONÓW I POWIATÓW W LATACH 2006-2008 (dok.)**
DWELLINGS COMPLETED IN THE PUBLIC BUILDING SOCIETY CONSTRUCTION BY SUBREGIONS AND POWIATS IN YEARS 2006-2008 (cont.)

WYSZCZEGÓLNIENIE <i>SPECIFICATION</i>	Mieszkania <i>Dwellings</i>	Izby <i>Rooms</i>	Powierzchnia użytkowa mieszkań w m ² <i>Usable floor space of dwellings in m²</i>	
			ogółem <i>total</i>	przeciętna 1 mieszkania <i>average 1 dwelling</i>
Podregion wałbrzyski (dok.) <i>Subregion (cont.)</i>				
Powiaty: <i>Powiats:</i>				
dzierżoniowski2006	30	66	1718	57,3
2008	-	-	-	-
kłodzki2006	-	-	-	-
2008	-	-	-	-
świdnicki2006	65	174	3181	48,9
2008	28	83	1412	50,4
wałbrzyski2006	60	127	2536	42,3
2008	-	-	-	-
ząbkowicki2006	-	-	-	-
2008	-	-	-	-
Podregion wrocławski2006	-	-	-	-
<i>Subregion</i> 2008	36	112	1795	49,9
Powiaty: <i>Powiats:</i>				
milicki2006	-	-	-	-
2008	-	-	-	-
oleśnicki2006	-	-	-	-
2008	-	-	-	-
oławski2006	-	-	-	-
2008	36	112	1795	49,9
strzeliński2006	-	-	-	-
2008	-	-	-	-
średzki2006	-	-	-	-
2008	-	-	-	-
trzebnicki2006	-	-	-	-
2008	-	-	-	-
wołowski2006	-	-	-	-
2008	-	-	-	-
wrocławski2006	-	-	-	-
2008	-	-	-	-
Podregion m. Wrocław2006	602	1944	32152	53,4
2008	258	658	12463	48,3
(miasto na prawach powiatu)				
<i>Subregion</i> <i>(city with powiat status)</i>				

TABL. 15(65). **MIESZKANIA ODDANE DO UŻYTKOWANIA W BUDOWNICTWIE KOMUNALNYM WEDŁUG
 PODREGIONÓW I POWIATÓW W LATACH 2006-2008**
*DWELLINGS COMPLETED IN THE MUNICIPAL CONSTRUCTION BY SUBREGIONS AND POWIATS
 IN YEARS 2006-2008*

WYSZCZEGÓLNIENIE <i>SPECIFICATION</i>	Mieszkania <i>Dwellings</i>	Izby <i>Rooms</i>	Powierzchnia użytkowa mieszkań w m ² <i>Usable floor space of dwellings in m²</i>	
			ogółem <i>total</i>	przeciętna 1 mieszkania <i>average 1 dwelling</i>
WOJEWÓDZTWO2006	518	1297	22409	43,3
VOIVODSHIP 2007	192	527	9162	47,7
2008	127	324	5433	42,8
Podregion jeleniogórski2006	43	78	1591	37,0
Subregion 2008	24	53	941	39,2
Powiaty: <i>Powiats:</i>				
bolesławiecki.....2006	24	50	926	38,6
2008	11	20	370	33,6
jaworski.....2006	-	-	-	-
2008	-	-	-	-
jeleniogórski.....2006	-	-	-	-
2008	-	-	-	-
kamienogórski.....2006	2	4	73	36,5
2008	4	14	235	58,8
lubański.....2006	-	-	-	-
2008	-	-	-	-
lwówecki.....2006	-	-	-	-
2008	9	19	336	37,3
zgorzelecki.....2006	-	-	-	-
2008	-	-	-	-
złotoryjski.....2006	17	24	592	34,8
2008	-	-	-	-
Miasto na prawach powiatu: <i>City with powiat status:</i>				
Jelenia Góra.....2006	-	-	-	-
2008	-	-	-	-
Podregion legnicko-głogowski2006	48	93	1818	37,9
Subregion 2008	19	41	611	32,2
Powiaty: <i>Powiats:</i>				
głogowski.....2006	22	47	687	31,2
2008	19	41	611	32,2
górowski.....2006	-	-	-	-
2008	-	-	-	-
legnicki.....2006	26	46	1131	43,5
2008	-	-	-	-
lubiński.....2006	-	-	-	-
2008	-	-	-	-
polkowicki.....2006	-	-	-	-
2008	-	-	-	-
Miasto na prawach powiatu: <i>City with powiat status:</i>				
Legnica.....2006	-	-	-	-
2008	-	-	-	-
Podregion walbrzyski2006	185	488	8353	45,2
Subregion 2008	42	116	1972	47,0

TABL. 15(65). **MIESZKANIA ODDANE DO UŻYTKOWANIA W BUDOWNICTWIE KOMUNALNYM WEDŁUG PODREGIONÓW I POWIATÓW W LATACH 2006-2008 (dok.)**
DWELLINGS COMPLETED IN THE MUNICIPAL CONSTRUCTION BY SUBREGIONS AND POWIATS IN YEARS 2006-2008 (cont.)

WYSZCZEGÓLNIENIE <i>SPECIFICATION</i>	Mieszkania <i>Dwellings</i>	Izby <i>Rooms</i>	Powierzchnia użytkowa mieszkań w m ² <i>Usable floor space of dwellings in m²</i>	
			ogółem <i>total</i>	ogółem <i>total</i>
Podregion wałbrzyski (dok.) <i>Subregion (cont.)</i>				
Powiaty: <i>Powiats:</i>				
dzierżoniowski2006	23	71	1021	44,4
2008	-	-	-	-
kłodzki2006	71	161	3112	43,8
2008	8	25	451	56,4
świdnicki2006	89	251	4093	46,0
2008	25	63	1048	41,9
wałbrzyski2006	1	2	42	42,0
2008	-	-	-	-
ząbkowicki2006	1	3	85	85,0
2008	9	28	473	52,6
Podregion wrocławski2006	73	159	2876	39,4
Subregion 2008	24	72	1254	52,3
Powiaty: <i>Powiats:</i>				
milicki2006	16	32	720	45,0
2008	-	-	-	-
oleśnicki2006	-	-	-	-
2008	-	-	-	-
oławski2006	-	-	-	-
2008	-	-	-	-
strzeliński2006	26	61	1078	41,5
2008	6	16	258	43,0
średzki2006	3	7	130	43,3
2008	8	29	499	62,4
trzebnicki2006	12	27	472	39,3
2008	9	23	435	48,3
wołowski2006	16	32	476	29,8
2008	1	4	62	62,0
wrocławski2006	-	-	-	-
2008	-	-	-	-
Podregion m. Wrocław2006	169	479	7771	46,0
2008	18	42	655	36,4
(miasto na prawach powiatu)				
Subregion <i>(city with powiat status)</i>				

TABL. 16(66). **MIESZKANIA ODDANE DO UŻYTKOWANIA W BUDOWNICTWIE ZAKŁADOWYM WEDŁUG
 PODREGIONÓW I POWIATÓW W LATACH 2006-2008**
*DWELLINGS COMPLETED IN COMPANY CONSTRUCTION BY SUBREGIONS AND POWIATS
 IN YEARS 2006-2008*

WYSZCZEGÓLNIENIE <i>SPECIFICATION</i>	Mieszkania <i>Dwellings</i>	Izby <i>Rooms</i>	Powierzchnia użytkowa mieszkań w m ² <i>Usable floor space of dwellings in m²</i>	
			ogółem <i>total</i>	ogółem <i>total</i>
WOJEWÓDZTWO2006	7	37	914	130,6
VOIVODSHIP 2007	40	138	3176	79,4
2008	123	381	6270	51,0
Podregion jeleniogórski2006	1	6	147	147,0
Subregion 2008	118	360	5717	48,4
<i>w tym: of which:</i>				
<i>powiaty: powiats:</i>				
bolesławiecki2006	-	-	-	-
2008	118	360	5717	48,4
kamienogórski2006	1	6	147	147,0
2008	-	-	-	-
Podregion legnicko-głogowski2006	-	-	-	-
Subregion 2008	-	-	-	-
Podregion walbrzyski2006	3	19	461	153,7
Subregion 2008	2	6	109	54,5
<i>w tym: of which</i>				
<i>powiaty: powiats:</i>				
klodzki2006	1	7	190	190,0
2008	-	-	-	-
świdnicki2006	2	12	271	135,5
2008	2	6	109	54,5
Podregion wrocławski2006	3	12	306	102,0
Subregion 2008	3	15	444	148,0
<i>w tym: of which:</i>				
<i>powiaty: powiats:</i>				
strzeliński.....2006	-	-	-	-
2008	2	10	295	147,5
średzki2006	-	-	-	-
2008	-	-	-	-
trzebnicki2006	2	6	144	72,0
2008	-	-	-	-
wołowski2006	1	6	162	162,0
2008	1	5	149	149,0
Podregion m. Wrocław2006	-	-	-	-
2008	-	-	-	-
(miasto na prawach powiatu)				
Subregion				
(city with powiat status)				

TABL. 17(67). **MIESZKANIA ODDANE DO UŻYTKOWANIA WEDŁUG LICZBY IZB W MIESZKANIU WEDŁUG PODREGIONÓW I POWIATÓW (bez budownictwa indywidualnego) W LATACH 2006-2008**
DWELLINGS COMPLETED BY NUMBER OF ROOMS IN A DWELLING BY SUBREGIONS AND POWIATS
(excluding private construction) IN YEARS 2006-2008

WYSZCZEGÓLNIENIE <i>SPECIFICATION</i>	Ogółem <i>Total</i>	O liczbie izb <i>With number of rooms</i>							
		1	2	3	4	5	6	7	8 i więcej <i>and more</i>
WOJEWÓDZTWO.....2006	5966	436	1943	2349	946	192	87	6	7
VOIVODSHIP.....2007	5282	333	1702	1963	965	209	45	62	3
2008	7696	558	2056	3207	1292	364	147	60	12
Podregion jeleniogórski...2006	228	19	109	74	25	-	1	-	-
Subregion 2008	591	27	125	309	115	13	1	1	-
Powiaty: <i>Powiats:</i>									
bolesławiecki.....2006	24	8	6	10	-	-	-	-	-
2008	196	8	31	124	27	6	-	-	-
jaworski.....2006	-	-	-	-	-	-	-	-	-
2008	-	-	-	-	-	-	-	-	-
jeleniogórski.....2006	-	-	-	-	-	-	-	-	-
2008	73	4	4	1	64	-	-	-	-
kamiennogórski.....2006	3	1	-	1	-	-	1	-	-
2008	4	-	-	2	2	-	-	-	-
lubański.....2006	-	-	-	-	-	-	-	-	-
2008	-	-	-	-	-	-	-	-	-
lwówecki.....2006	-	-	-	-	-	-	-	-	-
2008	9	-	8	1	-	-	-	-	-
zgorzelecki.....2006	-	-	-	-	-	-	-	-	-
2008	30	9	6	15	-	-	-	-	-
złotoryjski.....2006	17	10	7	-	-	-	-	-	-
2008	-	-	-	-	-	-	-	-	-
Miasto na prawach powiatu: <i>City with powiat status:</i>									
Jelenia Góra.....2006	184	-	96	63	25	-	-	-	-
2008	279	6	76	166	22	7	1	1	-
Podregion legnicko- -głogowski.....2006	421	12	67	264	56	13	9	-	-
Subregion 2008	761	17	152	342	141	56	49	4	-
Powiaty: <i>Powiats:</i>									
głogowski.....2006	132	-	32	70	28	2	-	-	-
2008	178	2	61	88	18	7	-	2	-
górowski.....2006	5	-	-	3	2	-	-	-	-
2008	-	-	-	-	-	-	-	-	-
legnicki.....2006	26	6	20	-	-	-	-	-	-
2008	-	-	-	-	-	-	-	-	-
lubiński.....2006	47	-	8	9	12	10	8	-	-
2008	183	-	10	34	49	40	48	2	-
polkowicki.....2006	-	-	-	-	-	-	-	-	-
2008	41	-	4	24	12	1	-	-	-
Miasto na prawach powiatu: <i>City with powiat status:</i>									
Legnica.....2006	211	6	7	182	14	1	1	-	-
2008	359	15	77	196	62	8	1	-	-
Podregion wałbrzyski.....2006	503	10	195	225	53	8	11	1	-
Subregion 2008	395	2	58	190	101	34	8	2	-

TABL. 18(68). **MIESZKANIA ODDANE DO UŻYTKOWANIA W BUDOWNICTWIE INDYWIDUALNYM WEDŁUG LICZBY IZB W MIESZKANIU WEDŁUG PODREGIONÓW I POWIATÓW W LATACH 2006-2008**
DWELLINGS COMPLETED IN PRIVATE CONSTRUCTION BY NUMBER OF ROOMS IN A DWELLING BY SUBREGIONS AND POWIATS IN YEARS 2006-2008

WYSZCZEGÓLNIENIE <i>SPECIFICATION</i>	Ogółem <i>Total</i>	O liczbie izb <i>With number of rooms</i>							
		1	2	3	4	5	6	7	8 i więcej <i>and more</i>
WOJEWÓDZTWO.....2006	3201	11	104	241	465	827	873	433	247
VOIVODSHIP.....2007	3791	43	207	341	507	1023	970	413	287
2008	4802	15	147	266	566	1398	1389	633	388
Podregion jeleniogórski...2006	618	1	19	45	89	189	144	84	47
Subregion 2008	851	1	18	53	94	269	252	102	62
Powiaty: <i>Powiats:</i>									
bolesławiecki.....2006	140	-	1	5	20	50	37	22	5
2008	192	-	2	12	12	83	60	16	7
jaworski.....2006	47	-	3	4	8	14	9	6	3
2008	52	-	2	2	7	18	14	4	5
jeleniogórski.....2006	100	-	1	2	15	29	22	18	13
2008	202	1	7	10	16	51	73	24	20
kamiennogórski.....2006	37	-	2	4	7	12	7	3	2
2008	83	-	1	3	11	20	33	8	7
lubański.....2006	53	-	-	3	11	15	11	10	3
2008	56	-	1	1	7	13	16	11	7
lwówecki.....2006	47	1	-	6	6	11	12	7	4
2008	40	-	-	2	8	10	9	7	4
zgorzelecki.....2006	76	-	4	1	8	30	19	6	8
2008	86	-	-	2	18	28	24	11	3
złotoryjski.....2006	32	-	2	6	5	8	7	2	2
2008	51	-	2	3	4	17	13	8	4
Miasto na prawach powiatu: <i>City with powiat status:</i>									
Jelenia Góra.....2006	86	-	6	14	9	20	20	10	7
2008	89	-	3	18	11	29	10	13	5
Podregion legnicko- -głogowski.....2006	587	1	29	66	73	137	158	78	45
Subregion 2008	883	4	12	35	65	286	296	126	59
Powiaty: <i>Powiats:</i>									
głogowski.....2006	185	-	14	35	25	43	40	21	7
2008	189	-	3	17	15	57	48	33	16
górowski.....2006	11	-	-	1	1	4	4	1	-
2008	57	-	-	3	5	10	22	11	6
legnicki.....2006	84	-	3	3	6	18	27	14	13
2008	160	-	-	1	8	58	54	24	15
lubiński.....2006	118	-	-	1	19	35	33	17	13
2008	286	-	-	1	26	110	113	25	11
polkowicki.....2006	72	-	-	3	6	15	33	11	4
2008	123	-	4	1	6	33	44	27	8
Miasto na prawach powiatu: <i>City with powiat status:</i>									
Legnica.....2006	117	1	12	23	16	22	21	14	8
2008	68	4	5	12	5	18	15	6	3
Podregion wałbrzyski.....2006	504	3	24	51	81	103	136	72	34
Subregion 2008	713	1	18	55	89	221	190	83	56

TABL. 19(69). WYBRANE WSKAŹNIKI DOTYCZĄCE MIESZKAŃ ODDANYCH DO UŻYTKOWANIA WEDŁUG PODREGIONÓW I POWIATÓW W LATACH 2006-2008
CHOSEN INDICES CONCERNING DWELLINGS COMPLETED BY SUBREGIONS AND POWIATS
IN YEARS 2006-2008

WYSZCZEGÓLNIENIE SPECIFICATION	Mieszkania Dwellings						Izby Rooms		
	na 1000 zawartych małżeństw per 1000 marriages contracted			na 1000 ludności per 1000 population					
	ogółem total	miasta urban areas	wieś rural areas	ogółem total	miasta urban areas	wieś rural areas	ogółem total	miasta urban areas	wieś rural areas
WOJEWÓDZTWO.....2006	555	586	475	3,2	3,4	2,7	11,8	11,2	13,5
VOIVODSHIP.....2007	488	507	444	3,2	3,3	2,9	12,2	10,9	15,4
2008	655	642	685	4,3	4,2	4,7	17,1	14,4	23,5
Podregion jeleniogórski...2006	263	257	275	1,5	1,5	1,5	6,7	6,0	8,0
Subregion 2008	387	346	451	2,5	2,2	3,0	11,2	8,9	15,0
Powiaty: Powiats:									
bolesławiecki.....2006	317	207	445	1,9	1,3	2,4	9,2	5,7	12,8
2008	652	485	819	4,4	3,3	5,5	18,2	12,2	24,2
jaworski.....2006	130	143	114	0,9	0,9	0,9	4,6	4,7	4,5
2008	158	126	197	1,0	0,8	1,3	5,5	4,2	7,3
jeleniogórski.....2006	315	121	549	1,6	0,7	2,4	9,2	4,1	13,8
2008	676	391	910	4,3	2,4	6,0	22,4	12,4	31,4
kamiennogórski.....2006	157	132	192	0,9	0,7	1,1	4,2	3,3	5,6
2008	311	164	504	1,9	1,0	3,3	10,5	4,9	18,7
lubański.....2006	163	130	220	0,9	0,8	1,3	5,1	4,0	6,8
2008	156	147	168	1,0	0,9	1,2	6,1	5,4	7,5
lwówecki.....2006	187	134	255	1,0	0,8	1,2	5,2	3,7	6,9
2008	166	82	263	1,0	0,5	1,5	5,2	3,1	7,3
zgorzelecki.....2006	152	140	185	0,8	0,8	0,9	4,5	4,4	4,7
2008	190	206	154	1,2	1,4	1,0	5,7	5,9	5,2
złotoryjski.....2006	196	301	70	1,1	1,8	0,4	4,1	6,4	1,8
2008	144	172	112	1,1	1,4	0,8	6,2	7,3	5,1
Miasto na prawach powiatu: City with powiat status:									
Jelenia Góra.....2006	621	621	x	3,1	3,1	x	10,6	10,6	x
2008	739	739	x	4,3	4,3	x	14,6	14,6	x
Podregion legnicko- -głogowski.....2006	359	343	407	2,2	2,2	2,3	9,8	8,5	13,4
Subregion 2008	497	439	647	3,7	3,2	4,8	16,7	12,5	27,7
Powiaty: Powiats:									
głogowski.....2006	543	472	897	3,6	3,3	4,7	14,7	11,4	27,1
2008	492	389	924	4,2	3,4	6,9	17,9	11,6	39,9
górowski.....2006	71	61	78	0,4	0,4	0,5	2,1	2,3	1,9
2008	212	241	191	1,6	1,8	1,4	9,2	10,7	8,2
legnicki.....2006	357	333	374	2,1	2,4	1,9	10,5	8,0	11,8
2008	396	178	498	3,0	1,3	3,9	17,9	8,0	23,0
lubiński.....2006	234	145	653	1,6	1,0	3,5	8,3	4,9	20,5
2008	597	379	1418	4,5	2,9	9,8	23,1	13,8	54,6
polkowicki.....2006	179	153	219	1,2	1,0	1,5	6,8	5,8	8,4
2008	360	365	351	2,7	2,7	2,7	13,9	12,7	15,7
Miasto na prawach powiatu: City with powiat status:									
Legnica.....2006	560	560	x	3,1	3,1	x	11,4	11,4	x
2008	661	661	x	4,1	4,1	x	13,1	13,1	x
Podregion wałbrzyski.....2006	268	296	191	1,5	1,6	1,0	5,9	6,0	5,7
Subregion 2008	255	223	336	1,6	1,4	2,2	7,7	6,1	12,0

TABL. 20(70). **MIESZKANIA ODDANE DO UŻYTKOWANIA W MIASTACH WOJEWÓDZTWA DOLNOŚLĄSKIEGO LICZĄCYCH 20 TYS. I WIĘCEJ MIESZKAŃCÓW W LATACH 2006-2008**
DWELLINGS COMPLETED IN CITIES IN DOLNOŚLĄSKIE VOIVODSHIP WITH 20 THOUS.
AND MORE POPULATION IN YEARS 2006-2008

WYSZCZEGÓLNIENIE <i>SPECIFICATION</i>	Ogółem <i>Total</i>			W tym budownictwo indywidualne <i>Of which private construction</i>		
	mieszkania <i>dwellings</i>	izby <i>rooms</i>	powierzchnia użytkowa mieszkań w m ² <i>usable floor space of dwellings in m²</i>	mieszkania <i>dwellings</i>	izby <i>rooms</i>	powierzchnia użytkowa mieszkań w m ² <i>usable floor space of dwellings in m²</i>
WOJEWÓDZTWO2006	6055	19190	423991	1018	5218	139521
VOIVODSHIP2007	5212	16891	383422	1053	5057	137917
..... 2008	7428	24142	553222	1150	6129	164113
Bielawa.....2006	56	203	5090	16	95	2573
.....2007	37	160	3787	17	96	2744
..... 2008	18	95	3041	18	95	3041
Bolesławiec.....2006	52	234	6542	38	208	6024
.....2007	34	194	5880	34	194	5880
..... 2008	139	516	11773	44	223	6594
Dzierżoniów.....2006	51	223	6145	35	179	5501
.....2007	61	207	4834	25	111	3380
..... 2008	21	125	3055	21	125	3055
Głogów.....2006	230	785	15495	98	389	9031
.....2007	151	516	13211	36	197	4736
..... 2008	234	792	16205	62	317	7795
Jawor.....2006	24	122	2836	24	122	2836
.....2007	91	334	8372	13	64	1870
..... 2008	13	60	1667	13	60	1667
Jelenia Góra.....2006	270	922	23228	86	441	10986
.....2007	374	1223	26683	159	580	14609
..... 2008	368	1246	30591	89	454	11140
Kamienna Góra.....2006	15	70	1861	15	70	1861
.....2007	15	91	2992	15	91	2992
..... 2008	15	83	2898	15	83	2898
Kłodzko.....2006	60	248	6346	56	232	5906
.....2007	51	228	6181	51	228	6181
..... 2008	30	162	4791	29	155	4607
Legnica.....2006	328	1201	25552	117	568	15150
.....2007	268	931	20270	87	429	10545
..... 2008	427	1367	32235	68	316	8706
Lubań.....2006	23	123	2766	23	123	2766
.....2007	27	129	2998	20	109	2641
..... 2008	18	97	2525	18	97	2525
Lubin.....2006	80	380	9169	33	191	5993
.....2007	163	736	14542	43	256	7573
..... 2008	225	1065	23668	78	447	12517
Nowa Ruda.....2006	56	155	3360	6	38	939
.....2007	15	81	2295	15	81	2295
..... 2008	16	92	2594	16	92	2594

TABL. 20(70). **MIESZKANIA ODDANE DO UŻYTKOWANIA W MIASTACH LICZĄCYCH 20 TYS. I WIĘCEJ MIESZKAŃCÓW W LATACH 2006-2008 (dok.)**
DWELLINGS COMPLETED IN CITIES IN DOLNOŚLĄSKIE VOIVODSHIP WITH 20 THOUS. AND MORE POPULATION IN YEARS 2006-2008 (cont.)

WYSZCZEGÓLNIENIE <i>SPECIFICATION</i>	Ogółem <i>Total</i>			W tym budownictwo indywidualne <i>Of which private construction</i>			
	mieszkania <i>dwellings</i>	izby <i>rooms</i>	powierzchnia użytkowa mieszkań w m ² <i>usable floor space of dwellings in m²</i>	mieszkania <i>dwellings</i>	izby <i>rooms</i>	powierzchnia użytkowa mieszkań w m ² <i>usable floor space of dwellings in m²</i>	
Oleśnica.....	2006	29	162	4390	29	162	4390
	2007	46	267	7661	46	267	7661
	2008	61	340	9720	61	340	9720
Oława	2006	34	164	4070	34	164	4070
	2007	169	574	11894	58	221	5414
	2008	55	288	7742	31	168	4330
Polkowice.....	2006	24	136	3197	24	136	3197
	2007	110	391	7523	29	129	3139
	2008	82	365	7472	41	232	5309
Świdnica.....	2006	239	760	15663	27	154	4467
	2007	112	397	8571	30	162	4579
	2008	244	886	18792	65	276	6293
Świebodzice	2006	5	23	627	5	23	627
	2007	61	243	4737	14	78	2186
	2008	73	237	5201	10	54	1581
Wałbrzych	2006	70	249	5483	16	86	2647
	2007	84	393	9075	23	139	3892
	2008	71	265	6025	13	72	2151
Wrocław	2006	4379	12868	277978	306	1675	46664
	2007	3327	9707	219275	322	1536	42959
	2008	5287	15897	358342	427	2359	62705
Zgorzelec.....	2006	30	162	4193	30	162	4193
	2007	16	89	2641	16	89	2641
	2008	31	164	4885	31	164	4885

DZIAŁ IV. TRANSAKCJE KUPNA-SPRZEDAŻY NIERUCHOMOŚCI
CHAPTER IV. PURCHASE-SALE TRANSACTIONS OF THE ESTATES

TABL. 1(71). ZAWARTE TRANSAKCJE KUPNA-SPRZEDAŻY LOKALI W LATACH 2006-2008
 REACHED PURCHASE-SALE TRANSACTIONS OF THE PREMISES IN YEARS 2006-2008

WYSZCZEGÓLNIENIE SPECIFICATION	Zawarte umowy w formie aktu notarialnego <i>Reached contracts by form of notariat act</i>	Wartość w tys. zł <i>Value in thous. zł</i>	Powierz- chnia użytkowa lokali w m ² <i>Floor space of premises in m²</i>	Średnia cena 1 m ² powierzchni użytkowej w zł <i>Average price per 1 m² of floor space of premises in zł</i>
Mieszkalne2006	6395	457385,1	398097	1149
<i>Residential</i>2007	5257	412705,3	274839	1502
2008	2396	314786,7	131877	2387
w tym o liczbie izb: <i>of which with number of rooms:</i>				
12006	89	2431,8	2345	1037
2008	49	3727,5	1460	2553
22006	744	29920,7	27145	1102
2008	503	48447,0	21738	2229
32006	1814	103691,5	95901	1081
2008	1035	133109,6	54054	2463
4 i więcej2006 <i>and more</i>	2078	215970,2	172635	1251
2008	656	111552,6	46689	2389
Niemieszkalne2006	432	25735,1	26435	974
<i>Non-residential</i>2007	342	29333,1	18842	1557
2008	235	32267,7	16119	2002
w tym: <i>of which:</i>				
handlowo-usługowe 2006 <i>wholesale and retail trade</i>	145	19476,5	14953	1303
2008	73	13538,9	5282	2563
biurowe2006 <i>office buildings</i>	8	645,3	867	744
2008	8	4426,4	2103	2105
produkcyjne2006 <i>production</i>	3	590,9	494	1196
2008	1	20,0	57	351
garaże2006 <i>gara ges</i>	161	1934,7	3022	640
2008	74	1432,2	2044	701

TABL. 2(72). ZAWARTE TRANSAKCJE KUPNA-SPRZEDAŻY LOKALI MIESZKALNYCH WEDŁUG
 PODREGIONÓW I POWIATÓW W LATACH 2006-2008
 REACHED PURCHASE-SALE TRANSACTIONS OF THE PREMISES BY SUBREGIONS AND POWIATS
 IN YEARS 2006-2008

WYSZCZEGÓLNIENIE SPECIFICATION	Zawarte umowy w formie aktu notarialnego <i>Reached contracts by form of notariat act</i>	Wartość w tys. zł <i>Value in thous. zł</i>	Powierzchnia użytkowa w m ² <i>Floor space in m²</i>	Średnia cena 1 m ² powierzchni użytkowej w zł <i>Average price per 1 m² of floor space of premises in zł</i>
WOJEWÓDZTWO 2006 <i>VOIVODSHIP</i>	6395	457385,1	398097	1149
.....2007	5257	412705,3	274839	1502
2008	2396	314786,7	131877	2387
Podregion jeleniogórski 2006 <i>Subregion</i>	1263	73218,7	73064	1002
2008	358	41881,6	20138	2080
Powiaty: <i>Powiats:</i>				
bolesławiecki 2006	91	4818,2	4930	977
2008	5	299,9	218	1376
jaworski 2006	48	2841,4	2617	1086
2008	-	-	-	-
jeleniogórski 2006	86	4315,4	4952	871
2008	175	26558,3	10872	2443
kamiennogórski 2006	75	4460,3	4320	1032
2008	77	5187,4	3825	1356
lubański 2006	60	2748,1	3138	876
2008	3	67,5	196	344

TABL. 2(72). ZAWARTE TRANSAKCJE KUPNA-SPRZEDAŻY LOKALI MIESZKALNYCH WEDŁUG
 PODREGIONÓW I POWIATÓW W LATACH 2006-2008 (cd.)
 REACHED PURCHASE-SALE TRANSACTIONS OF THE PREMISES BY SUBREGIONS AND POWIATS
 IN YEARS 2006-2008 (cont.)

WYSZCZEGÓLNIENIE SPECIFICATION	Zawarte umowy w formie aktu notarialnego <i>Reached contracts by form of notariat act</i>	Wartość w tys. zł <i>Value in thous. zł</i>	Powierzchnia użytkowa w m ² <i>Floor space in m²</i>	Średnia cena 1 m ² powierzchni użytkowej w zł <i>Average price per 1 m² of floor space of premises in zł</i>
Podregion jeleniogórski (dok.) Subregion (cont.)				
Powiaty: <i>Powiats:</i>				
lwówecki 2006	100	3843,7	5272	729
2008	30	2300,5	1581	1455
zgorzelecki 2006	235	10975,2	16971	647
2008	-	-	-	-
złotoryjski 2006	96	4027,3	4569	881
2008	66	7160,1	3328	2151
Miasto na prawach powiatu: <i>City with powiat status:</i>				
Jelenia Góra 2006	472	35189,1	26295	1338
2008	2	307,9	118	2609
Podregion legnicko- -głogowski..... 2006	1597	111965,1	87672	1277
Subregion 2008	561	86644,0	33534	2584
Powiaty: <i>Powiats:</i>				
głogowski 2006	19	1652,9	1020	1620
2008	135	24368,2	9143	2665
górowski 2006	2	88,1	145	608
2008	-	-	-	-
legnicki 2006	212	8114,1	11340	716
2008	36	3127,5	2035	1537
lubiński 2006	633	46902,4	29365	1597
2008	42	5874,1	2241	2621
polkowicki 2006	130	8623,4	6545	1318
2008	104	14387,6	5675	2535
Miasto na prawach powiatu: <i>City with powiat status:</i>				
Legnica 2006	601	46584,2	39257	1187
2008	244	38886,6	14440	2693
Podregion wałbrzyski 2006	2015	95918,6	112483	853
Subregion 2008	1047	118336,6	55513	2132
Powiaty: <i>Powiats:</i>				
dzierżoniowski 2006	488	19325,9	24260	797
2008	222	20225,3	14108	1434
kłodzki 2006	181	6945,8	9486	732
2008	51	2640,4	2736	965
świdnicki 2006	612	37695,3	38950	968
2008	377	55613,9	18550	2998
wałbrzyski 2006	478	22721,4	25615	887
2008	258	31639,4	12901	2452
ząbkowicki 2006	256	9230,2	14172	651
2008	139	8217,6	7218	1138
Podregion wrocławski 2006	590	32717,8	31229	1048
Subregion 2008	375	48102,4	19318	2490
Powiaty: <i>Powiats:</i>				
milicki 2006	86	4041,0	4738	853
2008	66	5933,5	3417	1736
oleśnicki 2006	21	1072,1	1035	1036
2008	61	10421,2	2928	3559
oławski 2006	76	5387,5	3542	1521
2008	4	400,6	169	2370
strzeliński 2006	143	6886,8	8104	850
2008	108	16420,4	5896	2785

TABL. 2(72). ZAWARTE TRANSAKCJE KUPNA-SPRZEDAŻY LOKALI MIESZKALNYCH WEDŁUG
 PODREGIONÓW I POWIATÓW W LATACH 2006-2008 (dok.)
 REACHED PURCHASE-SALE TRANSACTIONS OF THE PREMISES BY SUBREGIONS AND POWIATS
 IN YEARS 2006-2008 (cont.)

WYSZCZEGÓLNIENIE SPECIFICATION	Zawarte umowy w formie aktu notarialnego <i>Reached contracts by form of notariat act</i>	Wartość w tys. zł <i>Value in thous. zł</i>	Powierzchnia użytkowa w m ² <i>Floor space in m²</i>	Średnia cena 1 m ² powierzchni użytkowej w zł <i>Average price per 1 m² of floor space in zł</i>
Podregion wrocławski (dok.) Subregion (cont.)				
Powiaty: Powiats:				
średzki 2006	12	881,1	881	1000
2008	51	6236,1	2604	2395
trzebnicki 2006	17	869,9	1046	832
2008	3	318,3	214	1487
wołowski 2006	233	13470,3	11788	1143
2008	82	8372,3	4090	2047
wrocławski 2006	2	109,1	95	1149
2008	-	-	-	-
Podregion m. Wrocław 2006	930	143564,9	93649	1533
2008	55	19822,1	3374	5875
(miasto na prawach powiatu) Subregion (city with powiat status)				

TABL. 3(73). ZAWARTE TRANSAKCJE KUPNA-SPRZEDAŻY BUDYNKÓW W 2008 R.
 REACHED PURCHASE-SALE TRANSACTIONS OF THE BUILDINGS IN 2008

WYSZCZEGÓLNIENIE SPECIFICATION	Zawarte umowy w formie aktu no- notarialnego <i>Reached contracts by form of notariat act</i>	Wartość w tys. zł <i>Value in thous. zł</i>	Powierzchnia użytkowa w m ² <i>Floor space in m²</i>	Średnia cena 1 m ² powierzchni użytkowej w zł <i>Average price per 1 m² of floor space in zł</i>
Mieszkalne <i>Residential</i>	37	14733,9	6817	2161
Przemysłowe <i>Industrial</i>	5	1802,2	6972	258
Handlowo - usługowe <i>Wholesale and retail trade</i>	17	9901,9	111293	89
Niemieszkalne <i>Non-residential</i>	23	3846,7	2243	1715

TABL. 4(74). ZAWARTE TRANSAKCJE KUPNA-SPRZEDAŻY NIERUCHOMOŚCI GRUNTOWYCH
 ZABUDOWANYCH I ZURBANIZOWANYCH W 2008 R.
 REACHED PURCHASE-SALE TRANSACTIONS OF BUILT-UP REAL ESTATES IN 2008

WYSZCZEGÓLNIENIE SPECIFICATION	Zawarte umowy w formie aktu notarialnego <i>Reached contracts by form of notariat act</i>	Wartość w tys. zł <i>Value in thous. zł</i>	Powierzchnia w m ² <i>Area in m²</i>	Średnia cena 1 m ² powierzchni w zł <i>Average price per 1 m² of area in zł</i>
Rodzaj prawa własności: <i>Type of ownership:</i>				
a – użytkowanie wieczyste <i>a – perpetual usufruct</i>				
b – własność <i>b – property</i>				
Nieruchomości zabudowane budynkami mieszkalnymi a	922	67698,6	475869	206
Built-up real estates by residential buildings b	2932	656743,0	7024169	93
Nieruchomości zabudowane budynkami pełniącymi inne funkcje niż zagrodowa i mieszkańcowa a	315	89290,2	1332575	67
Built-up real estates by holding b different functions than farm- stead and housing	612	492253,0	8081543	61
Grunty rolne zabudowane a	61	4318,5	37523	115
Agricultural built-up area b	782	159188,0	22921648	7

TABL. 5(75). ZAWARTE TRANSAKCJE KUPNA-SPRZEDAŻY NIERUCHOMOŚCI GRUNTOWYCH W 2008R.
 REACHED PURCHASE-SALE TRANSACTIONS OF THE LAND REAL ESTATES IN 2008

WYSZCZEGÓLNIENIE SPECIFICATION Rodzaj prawa własności: Type of ownership: a – użytkowanie wieczyste a – perpetual usufruct b – własność b – property	Zawarte umowy w formie aktu notarialnego Reached contracts by form of notarial act	Wartość w tys. zł Value in thous. zł	Powierzchnia w m ² Area in m ²	Średnia cena 1 m ² powierzchni w zł Average price per 1 m ² of area in zł
Grunty przeznaczone pod zabudowę: Land appropriated for building:				
mieszkaniową a	315	27783	446188	62
residential b	3436	574405	5374298	107
przemysłową a	67	17480	270627	65
industrial b	178	82245	1185703	69
inną a	40	7774	63213	123
other b	433	133937	4366921	31
Użytki rolne a	39	8609	1164739	7
Agricultural land b	5493	600508	120610939	5
Inne a	160	10388	111627	93
Others b	1167	237100	11576691	20

BILANS ZASOBÓW MIESZKANIOWYCH W 2008 R.
BALANCE OF DWELLING STOCKS IN 2008

MIESZKANIA (w tys.)
 DWELLINGS (in thous.)

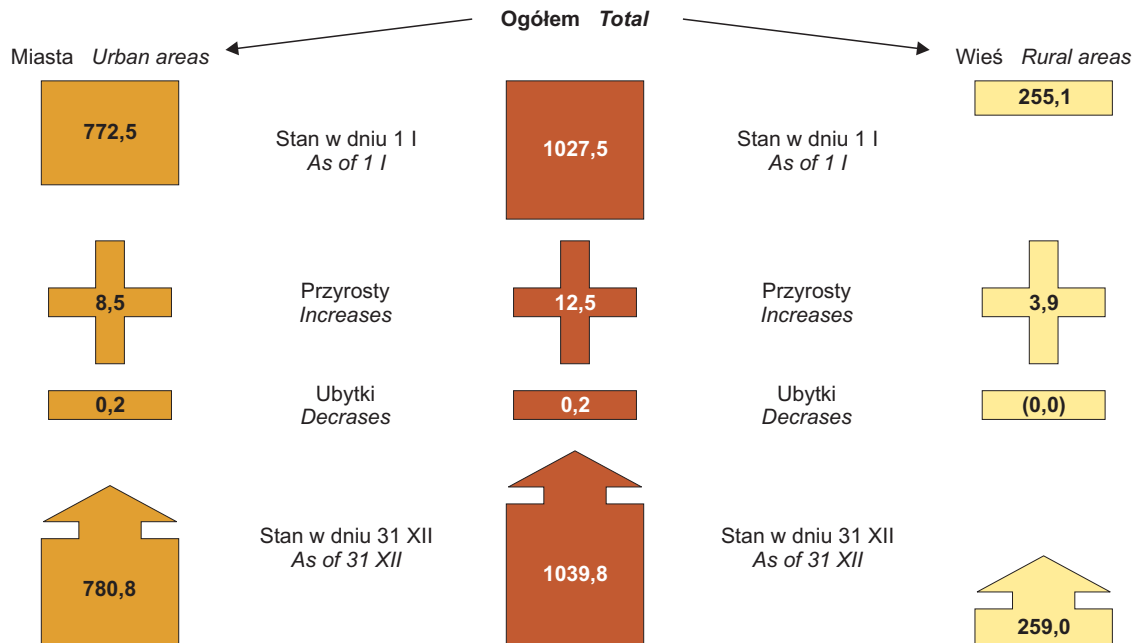

MIESZKANIA WYPOSAŻONE W PODSTAWOWE INSTALACJE W % OGÓŁU MIESZKAŃ W LATACH 2006-2008
DWELLINGS FITTED WITH INSTALLATIONS IN % OF TOTAL DWELLINGS FOR YEARS 2006-2008

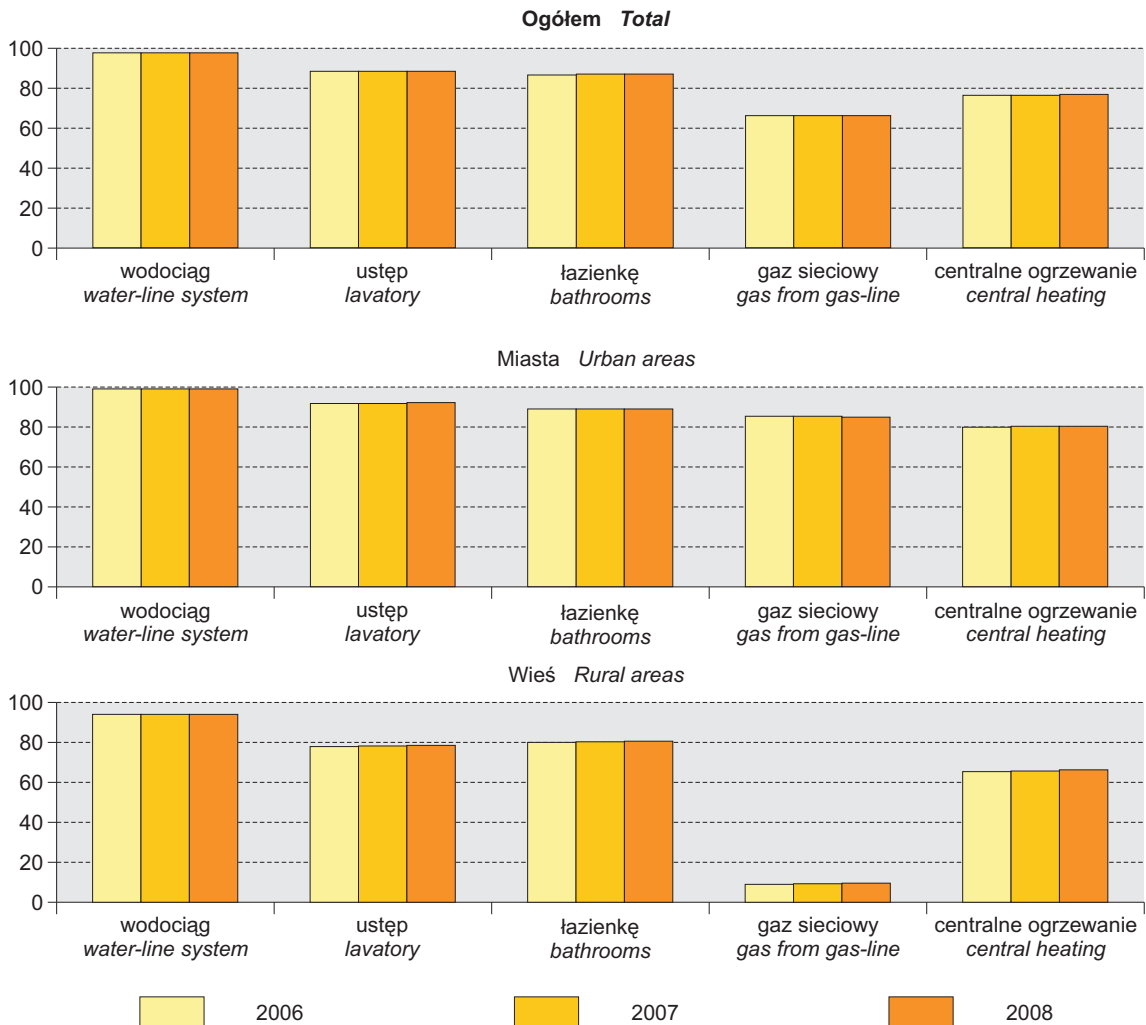

ZASOBY MIESZKANIOWE WEDŁUG PODREGIONÓW I GMIN W 2008 R.

Stan w dniu 31 XII

DWELLING STOCKS BY SUBREGIONS AND GMINAS IN 2008

As of 31 XII

Grupy/zasoby mieszkaniowe Groups/dwelling stocks	Gminy Gminas				Udział grupy w ogółem w % Share of group in total in %	
I grupa poniżej 2527 1st group under 2527	1	Platerówka	28	Czarny Bór	55	Jedlina-Zdrój
	2	Pęcław	29	Międzybórz	56	Malczyce
	3	Lewin Kłodzki	30	Kondratowice	57	Miłkowice
	4	Ruja	31	Grębocice	58	Niemcza
	5	Jordanów Śląski	32	Niechlów	59	Walim
	6	Krotoszyce	33	Zawonia	60	Duszniki-Zdrój
	7	Jemielno	34	Borów	61	Lubomierz
	8	Ciepłowody	35	Zawidów	62	Rudna
	9	Jerzmanowa	36	Udanin	63	Krośnice
	10	Żukowice	37	Marciszów	64	Złotoryja
	11	Gaworzyce	38	Zagrodno	65	Kostomłoty
	12	Miętków	39	Kunice	66	Łagiewniki
	13	Paszowice	40	Stara Kamienica	67	Wiązów
	14	Wądroże Wielkie	41	Złoty Stok	68	Karpacz
	15	Dziadowa Kłoda	42	Wleń	69	Prochowice
	16	Koźla	43	Przeworno	70	Piława Górna
	17	Radwanice	44	Dobroszyce	71	Wąsosz
	18	Cieszków	45	Gromadka	72	Szczawno-Zdrój
	19	Janowice Wielkie	46	Stoszowice	73	Piechowice
	20	Mściwojów	47	Głogów	74	Olszyna
	21	Stare Bogaczowice	48	Świeradów-Zdrój	75	Warta Bolesławecka
	22	Pielgrzymka	49	Dobromierz	76	Szczytna
	23	Legnickie Pole	50	Bardo	77	Świerzawa
	24	Domaniów	51	Marcinowice	78	Zórawina
	25	Siekierczyn	52	Sulików	79	Zgorzelec
	26	Wojcieszów	53	Lubań		
	27	Męcinka	54	Jeżów Sudecki		
II grupa <2527; 6153) 2nd group <2527; 6153)	1	Wisznia Mała	20	Mirsk	39	Sobótka
2	Kamienna Góra	21	Ścinawa	40	Nowogrodzic	
3	Prusice	22	Czemica	41	Lubawka	
4	Międzylesie	23	Oleśnica	42	Żarów	
5	Polanica-Zdrój	24	Pieszyce	43	Nowa Ruda	
6	Osiecznica	25	Miękinia	44	Kowary	
7	Podgórzyn	26	Mysłakowice	45	Żmigród	
8	Mieroszów	27	Jaworzyna Śląska	46	Syców	
9	Chojnów	28	Łądek-Zdrój	47	Świdnica	
10	Wińsko	29	Głuszyca	48	Święta Katarzyna	
11	Szklarska Poręba	30	Bolków	49	Chojnów	
12	Kamieniec Żąbkowicki	31	Gryfów Śląski	50	Kłodzko	
13	Stronie Śląskie	32	Leśna	51	Kobierzyce	
14	Dzierżoniów	33	Lubin	52	Brzeg Dolny	
15	Węgliniec	34	Oława	53	Oborniki Śląskie	
16	Pieńsk	35	Twardogóra	54	Złotoryja	
17	Radków	36	Bolesławiec	55	Lwówek Śląski	
18	Przemków	37	Kudowa-Zdrój	56	Środa Śląska	
19	Bierutów	38	Chocianów			
III grupa <6153; 20547) 3th group <6153; 20547)	1	Ziębice	10	Milicz	19	Strzegom
2	Długotęka	11	Woiłów	20	Nowa Ruda	
3	Kąty Wrocławskie	12	Kamienna Góra	21	Kłodzko	
4	Boguszów-Gorce	13	Lubań	22	Oława	
5	Góra	14	Żąbkowice Śląskie	23	Bielawa	
6	Jelcz-Laskowice	15	Jawor	24	Zgorzelec	
7	Trzebnica	16	Świebodzice	25	Oleśnica	
8	Bystrzyca Kłodzka	17	Bogatynia	26	Dzierżoniów	
9	Strzelin	18	Polkowice	27	Bolesławiec	
VI grupa 20547 i powyżej 4th group 20547 and more	1	Świdnica	4	Jelenia Góra	7	Wrocław
2	Głogów	5	Legnica			
3	Lubin	6	Wałbrzych			
Podregiony: Subregions:	jeleniogórski, legnicko-głogowski, wałbrzyski, wrocławski, m. Wrocław					

PRZECIĘTNA LICZBA OSÓB W 1 MIESZKANIU WEDŁUG PODREGIONÓW I GMIN W 2008 R.

Stan w dniu 31 XII

AVERAGE NUMBER OF PERSONS IN A DWELLING BY SUBREGIONS AND GMINAS IN 2008

As of 31 XII

Grupy/przeciętna liczba osób w 1 mieszkaniu Groups/average number of persons in a dwelling	Gminy Gminas				Udział grupy w ogółem w % Share of group in total in %	
I grupa poniżej 2,77 1st group under 2,77	1	Karpacz	13	Nowa Ruda	25	Bolesławiec
	2	Duszniki-Zdrój	14	Legnica	26	Kowary
	3	Szczawno-Zdrój	15	Bielawa	27	Kudowa-Zdrój
	4	Wrocław	16	Polanica-Zdrój	28	Lubań
	5	Lewin Kłodzki	17	Świeradów-Zdrój	29	Wleń
	6	Wałbrzych	18	Zgorzelec	30	Bystrzyca Kłodzka
	7	Boguszów-Gorce	19	Świdnica	31	Osiecznica
	8	Łądek-Zdrój	20	Kobierzyce	32	Lubin
	9	Szklarska Poręba	21	Kamienna Góra	33	Mieroszów
	10	Jelenia Góra	22	Głuszyca	34	Lubawka
	11	Dzierżoniów	23	Świebodzice		
	12	Kłodzko	24	Jedlina-Zdrój		
II grupa <2,77; 3,07) 2nd group <2,77; 3,07)	1	Zawidów	18	Głogów	35	Żarów
	2	Wojcieszów	19	Walim	36	Strzelin
	3	Złotoryja	20	Jawor	37	Oleśnica
	4	Międzylesie	21	Lubomierz	38	Święta Katarzyna
	5	Stronie Śląskie	22	Bogatynia	39	Mściwojów
	6	Ząbkowice Śląskie	23	Chojnów	40	Jaworzyna Śląska
	7	Olawa	24	Olszyna	41	Wołów
	8	Nowa Ruda	25	Leśna	42	Kłodzko
	9	Piechowice	26	Polkowice	43	Szczytna
	10	Pieszycy	27	Strzegom	44	Radków
	11	Marciszów	28	Kąty Wrocławskie	45	Janowice Wielkie
	12	Gryfów Śląski	29	Węgliniec	46	Dobromierz
	13	Przemków	30	Piława Górna	47	Bardo
	14	Złoty Stok	31	Niemcza	48	Kamieniec Ząbkowicki
	15	Brzeg Dolny	32	Ziębice	49	Przeworno
	16	Podgórzyn	33	Mysłakowice		
	17	Mirsk	34	Lwówek Śląski		
III grupa <3,07; 3,35) 3th group <3,07; 3,35)	1	Stare Bogaczowice	16	Jelcz-Laskowice	31	Bierutów
	2	Kondratowice	17	Platerówka	32	Zgorzelec
	3	Sobótka	18	Sulików	33	Wisznia Mała
	4	Bolków	19	Chocianów	34	Paszowice
	5	Góra	20	Świdnica	35	Złotoryja
	6	Malczyce	21	Kostomłoty	36	Lubin
	7	Wińsko	22	Trzebnica	37	Czarny Bór
	8	Pieńsk	23	Czernica	38	Milicz
	9	Miłkowice	24	Stoszowice	39	Pęcław
	10	Ciepłowody	25	Wąsosz	40	Borów
	11	Stara Kamienica	26	Kunice	41	Warta Bolesławska
	12	Oborniki Śląskie	27	Dzierżoniów	42	Kamienna Góra
	13	Krotoszyce	28	Gromadka	43	Niechlów
	14	Środa Śląska	29	Siekierczyn	44	Żórawina
	15	Świerzawa	30	Ścinawa		
VI grupa 3,35 i powyżej 4th group 3,35 and more	1	Zagrodno	15	Marcinowice	29	Długoleśka
	2	Łagiewniki	16	Bolesławiec	30	Legnickie Pole
	3	Żmigród	17	Zukowice	31	Miękinia
	4	Męcinka	18	Rudna	32	Oleśnica
	5	Jemielno	19	Twardogóra	33	Cieszków
	6	Syców	20	Jeżów Sudecki	34	Dobroszyce
	7	Miełków	21	Pielgrzymka	35	Nowogrodziec
	8	Chojnów	22	Raja	36	Jerzmanowa
	9	Wiązów	23	Gawrzyce	37	Jordanów Śląski
	10	Głogów	24	Międzybórz	38	Radwanice
	11	Prochowice	25	Prusice	39	Olawa
	12	Udanin	26	Lubań	40	Krośnice
	13	Koźla	27	Grebocice	41	Domańków
	14	Wądroże Wielkie	28	Zawonia	42	Dziadowa Kłoda
Podregiony: Subregions: jeleniogórski, legnicko-głogowski, wałbrzyski, wrocławski, m. Wrocław						

**WYKONANE ROBOTY REMONTOWE NIE STANOWIĄCE REMONTU KAPITALNEGO
WEDŁUG FORM WŁASNOŚCI W 2007 R.
REPAIR WORKS, WHICH ARE NOT GENERAL OVERHAUL BY LEGAL FORM IN 2007**

Zasoby mieszkaniowe spółdzielni mieszkaniowych
Housing co-operatives and dwelling stocks

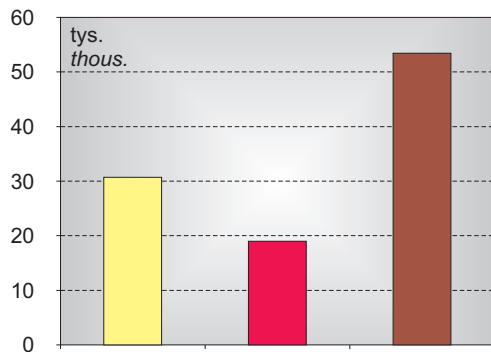

Zasoby mieszkaniowe gmin
Gmina's dwelling stocks

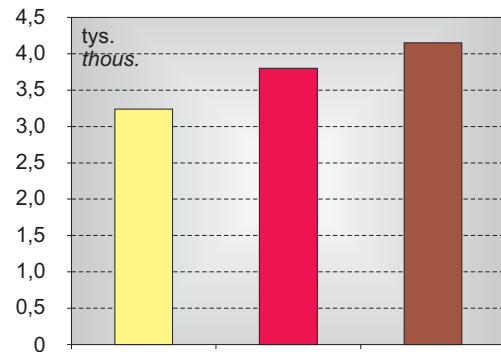

Zasoby mieszkaniowe zakładów pracy
Dwelling in companies stocks

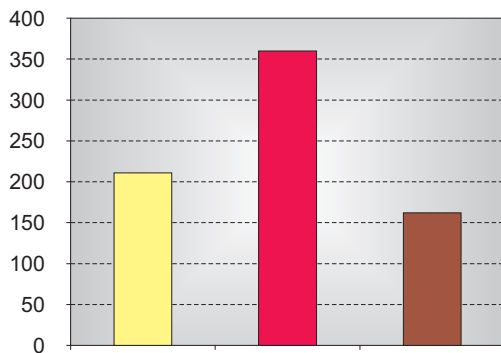

Zasoby mieszkaniowe wspólnot mieszkaniowych
Condominiums dwelling stocks

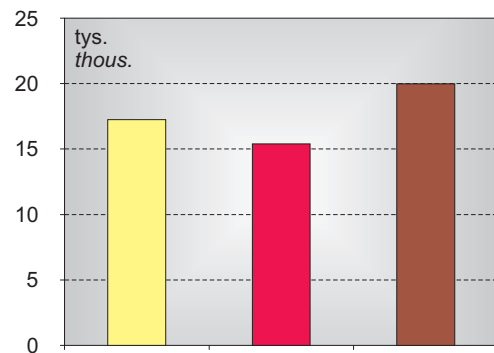

Wymiana wszystkich bądź niektórych instalacji
 Remont dachu
 Wymiana stolarki budowlanej

**ZALEGŁOŚCI W OPŁATACH ZA MIESZKANIE ORAZ DZIAŁANIA EKSMISYJNE W STOSUNKU DO
UŻYTKOWNIKÓW LOKALI WEDŁUG FORM WŁASNOŚCI W 2007 R.
ARREARS WITH PAYMENTS FOR DWELLING AND EVICTIONS PROCESS IN RELATION TO
USERS OF RESIDENTIAL PREMISES BY LEGAL FORM IN 2007**

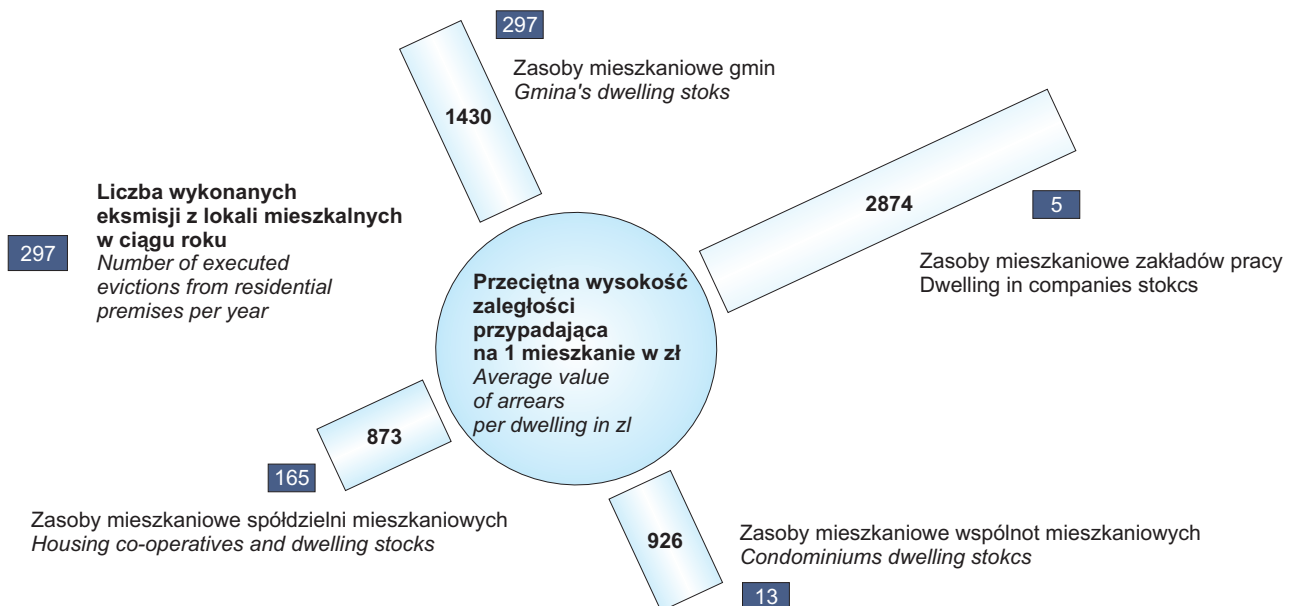

**STRUKTURA BUDYNKÓW MIESZKALNYCH ODDANYCH DO UŻYTKOWANIA
WEDŁUG RODZAJÓW BUDYNKÓW W 2008 R.
STRUCTURE OF RESIDENTIAL BUILDINGS COMPLETED BY TYPES OF BUILDINGS IN 2008**

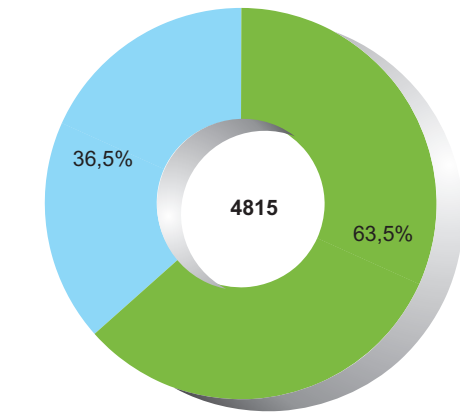

■ Miasta
Urban areas ■ Wieś
Rural areas

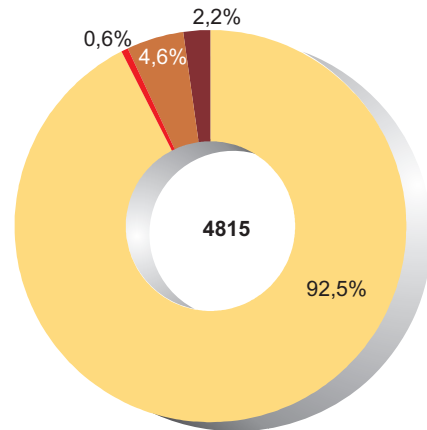

- Budynki mieszkalne jednorodzinne (Residential buildings)
- budynki jednomieszkaniowe (one-dwelling buildings)
 - budynki nieprzystosowane do stałego zamieszkania (buildings unadapted to permanent residing)
- Budynki o dwóch mieszkaniach i wielomieszkaniowe (Two-dwelling buildings and multi-dwellings)
- budynki o dwóch mieszkaniach (two-dwelling buildings)
 - budynki o trzech i więcej mieszkaniach (three and more dwellings)

**MIESZKANIA ODDANE DO UŻYTKOWANIA WEDŁUG FORM BUDOWNICTWA W 2008 R.
DWELLINGS COMPLETED BY FORMS OF CONSTRUCTION IN 2008**

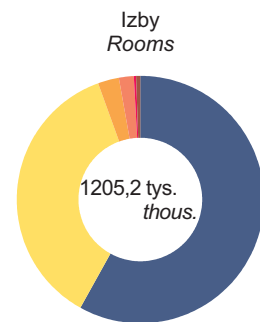
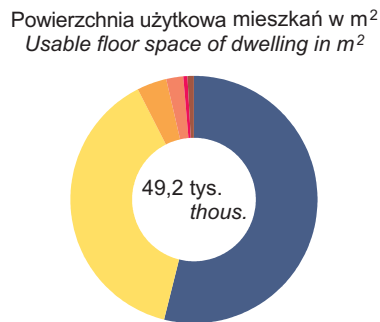
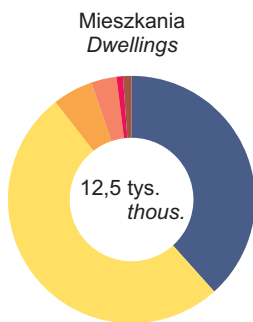
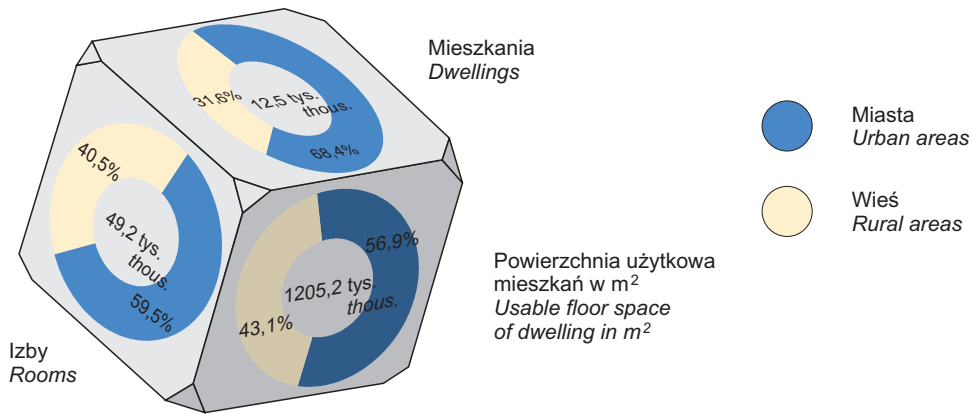

- Indywidualne (Private)
- Przeznaczone na sprzedaż lub wynajem (For sale or rent)
- Spółdzielni mieszkaniowych (Housing co-operative)
- Społeczne czynszowe (Public building society)
- Komunalne (Municipal)
- Zakładów pracy (Companies)

MIESZKANIA ODDANE DO UŻYTKOWANIA WEDŁUG LICZBY IZB W MIESZKANIU W 2008 R.
DWELLINGS COMPLETED BY NUMBER OF ROOMS IN A DWELLING IN 2008

bez budownictwa indywidualnego
excluding private construction

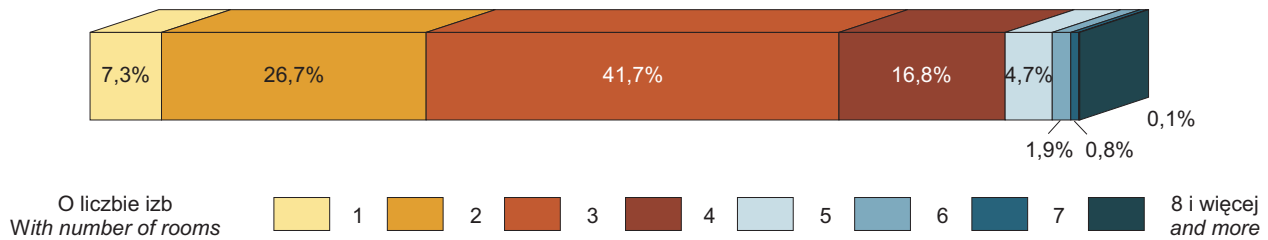

w budownictwie indywidualnym
in private construction

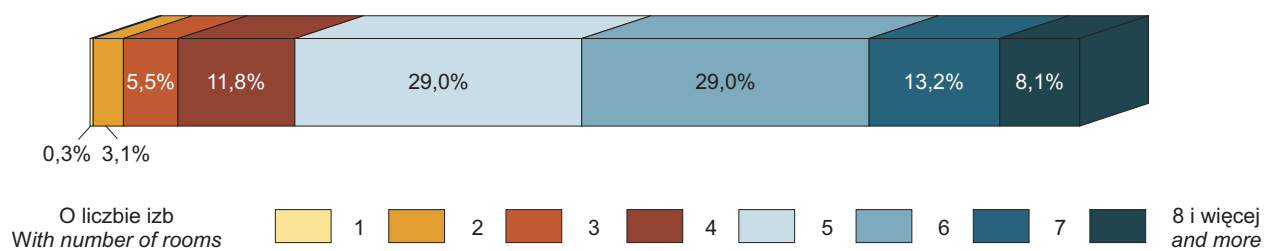

WYBRANE WSKAŹNIKI DOTYCZĄCE MIESZKAŃ ODDANYCH DO UŻYTKOWANIA W LATACH 2006-2008
CHOSEN INDICES CONCERNING DWELLINGS COMPLETED PER YEARS 2006-2008

Mieszkania na 1000 zawartych małżeństw Dwellings per 1000 marriages contracted

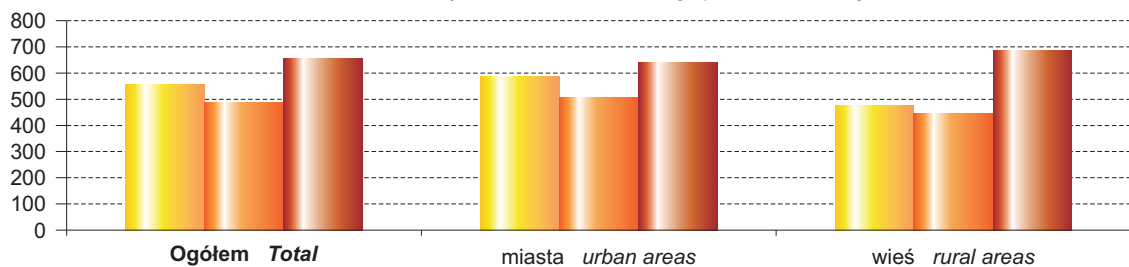

Mieszkania na 1000 ludności Dwellings per 1000 population

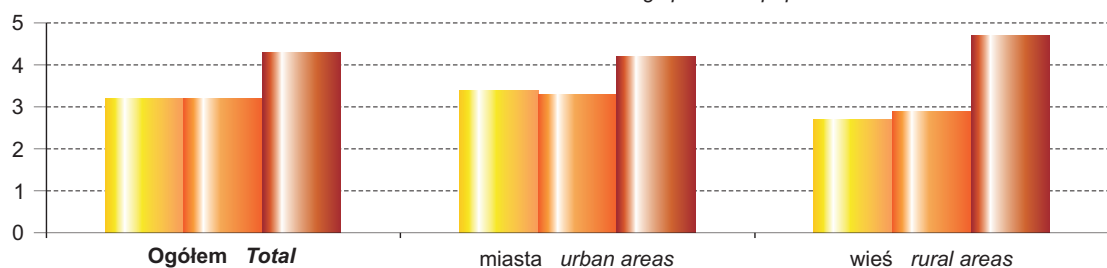

Izby na 1000 ludności Rooms per 1000 population

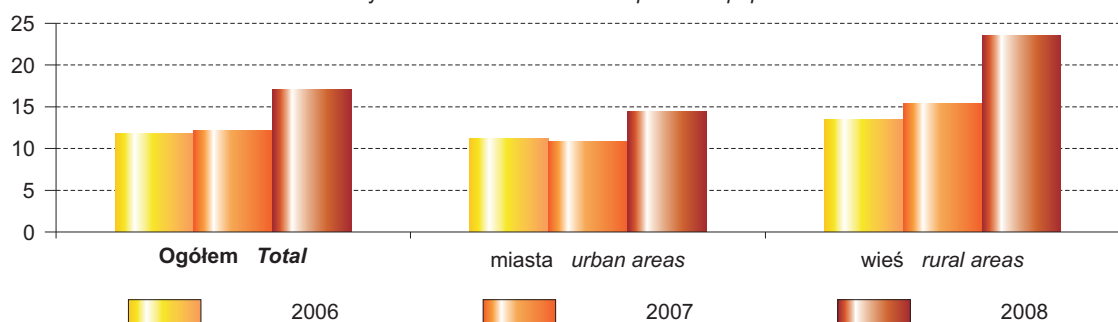

ZAWARTE TRANSAKCJE KUPNA-SPRZEDAŻY LOKALI REACHED PURCHASE-SALE TRANSACTIONS OF THE PREMISES

Zawarte umowy w formie aktu notarialnego lokali mieszkalnych według podregionów i powiatów w 2008 r.
Reached contracts by form of notariat act residential premises by subregions and powiats in 2008

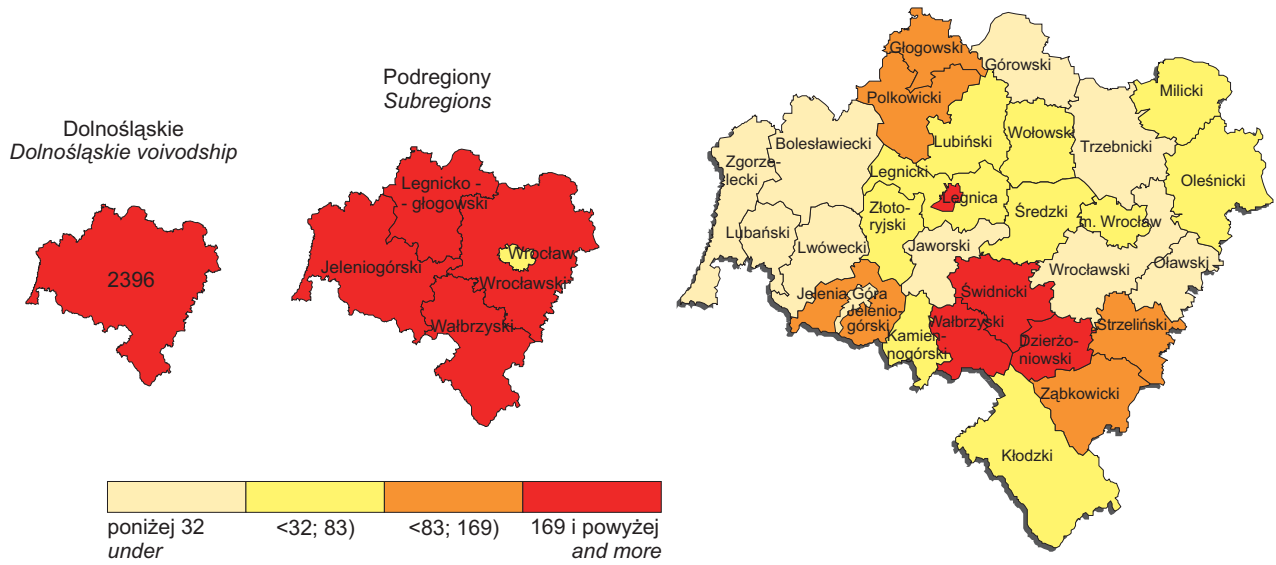

Średnia cena 1 m² powierzchni użytkowej lokali mieszkalnych w zł według podregionów i powiatów w 2008 r.
Average price per 1 m² of floor space of residential premises in zł by subregions and powiats in 2008

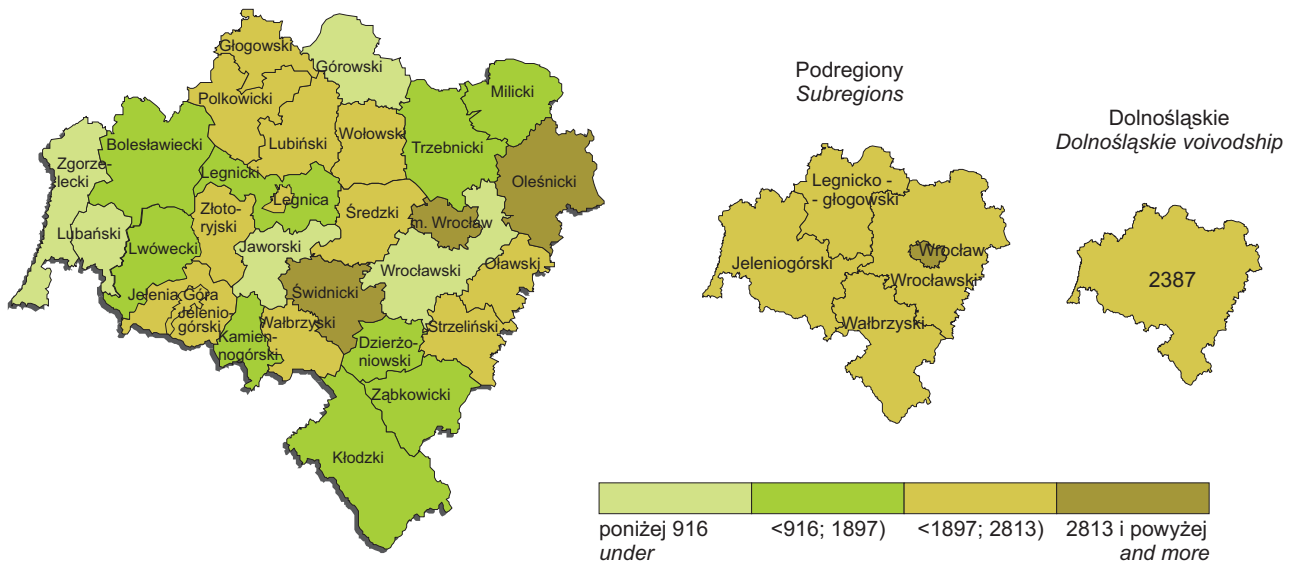

Średnia cena 1 m² powierzchni użytkowej w zł
Average price per 1 m² of floor space in zł

Lokali mieszkalnych o liczbie izb:
Of residential premises with number of rooms:

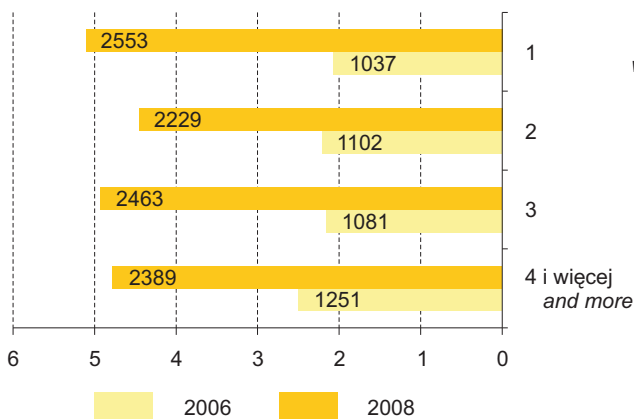

Lokali niemieszkalnych:
Of non-residential premises:

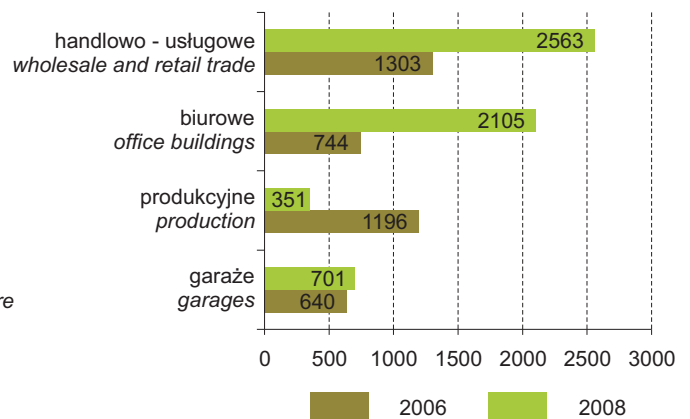

**ZASOBY MIESZKANIOWE W WOJEWÓDZTWIE DOLNOŚLĄSKIM NA TLE KRAJU I INNYCH WOJEWÓDZTW
W 2008 R. (Stan w dniu 31 XII)**
*DWELLING STOCKS IN DOLNOŚLĄSKIE VOIVODSHIP AS COMPARED TO THE COUNTRY
AND OTHER VOIVODSHIPS IN 2008 (As of 31 XII)*

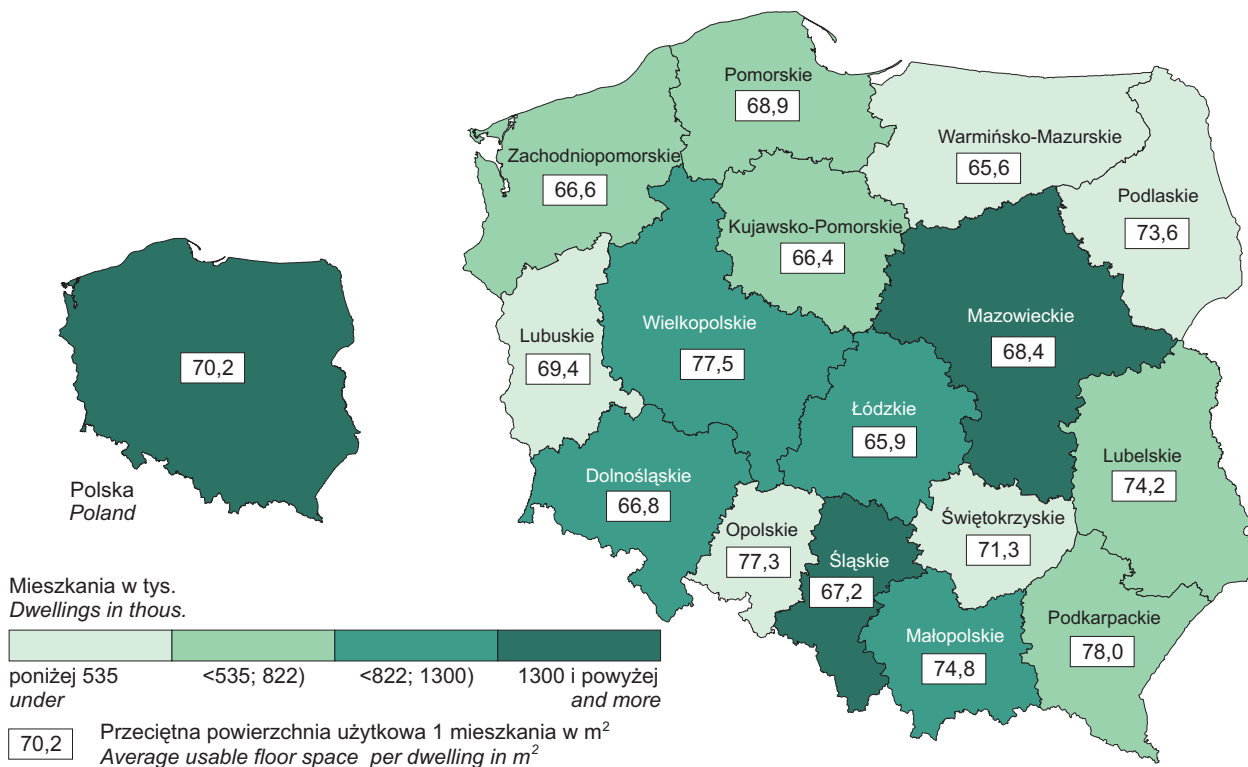

**WSKAŹNIKI ZALUDNIENIA ZASOBÓW MIESZKANIOWYCH W WOJEWÓDZTWIE DOLNOŚLĄSKIM
NA TLE KRAJU I INNYCH WOJEWÓDZTW W 2008 R. (Stan w dniu 31 XII)**
*DENSITY OF POPULATION IN DWELLING STOCKS IN DOLNOŚLĄSKIE VOIVODSHIP
AS COMPARED TO THE COUNTRY AND OTHER VOIVODSHIPS IN 2008 (As of 31 XII)*

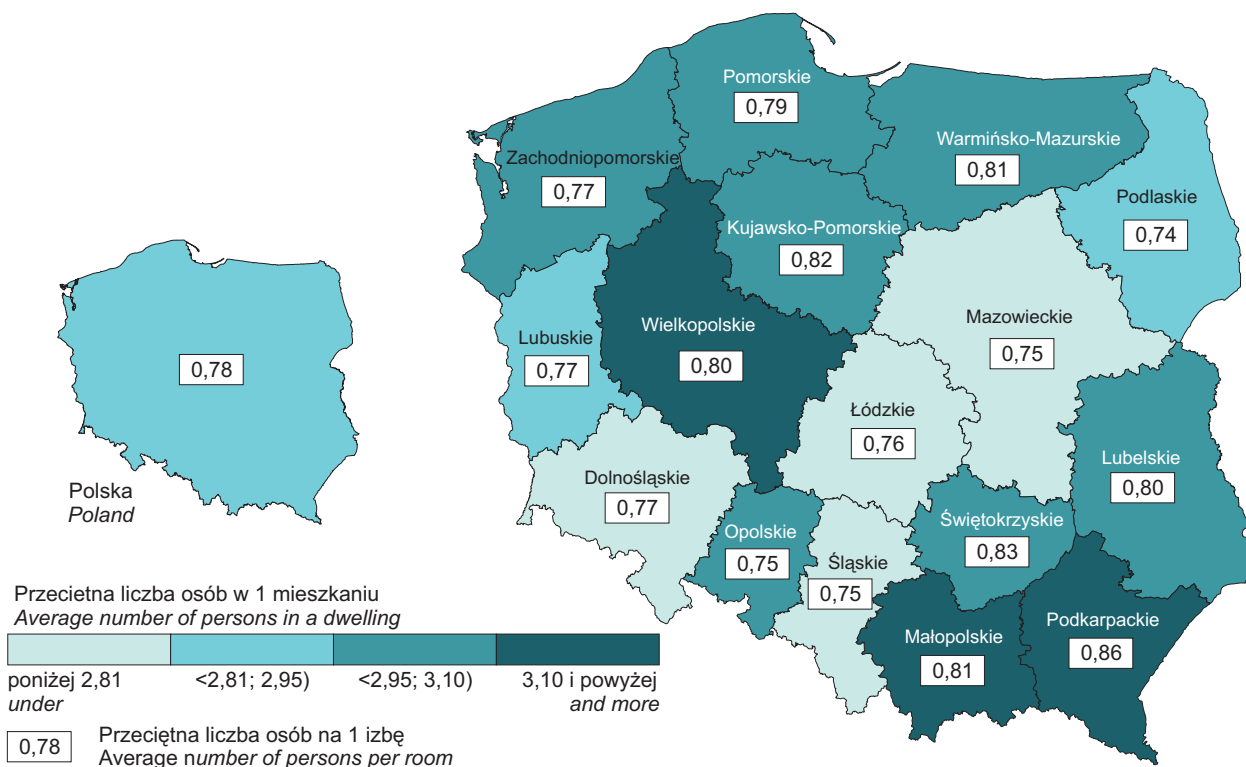

**REMONTY MIESZKAŃ W WOJEWÓDZTWIE DOLNOŚLĄSKIM NA TLE INNYCH WOJEWÓDZTW WEDŁUG
WYBRANYCH FORM WŁASNOŚCI W 2007 R.**
OVERHAULS OF DWELLINGS IN DOLNOŚLĄSKIE VOIVODSHIP AS COMPARED TO THE OTHER VOIVODSHIPS
BY SELECTED LEGAL FORMS IN 2007

Zasoby mieszkaniowe spółdzielni mieszkaniowych *Housing co-operatives dwelling stocks*

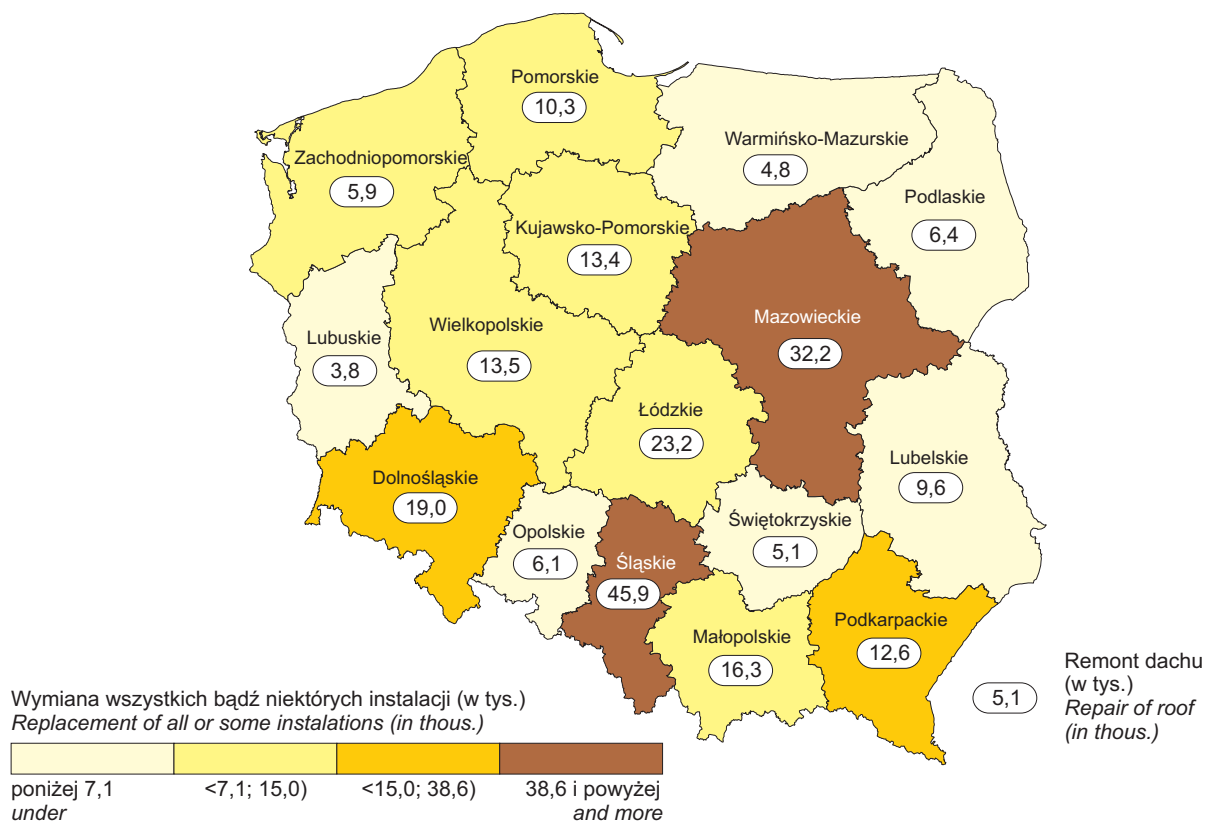

Zasoby mieszkaniowe wspólnot mieszkaniowych *Condominiums dwelling stocks*

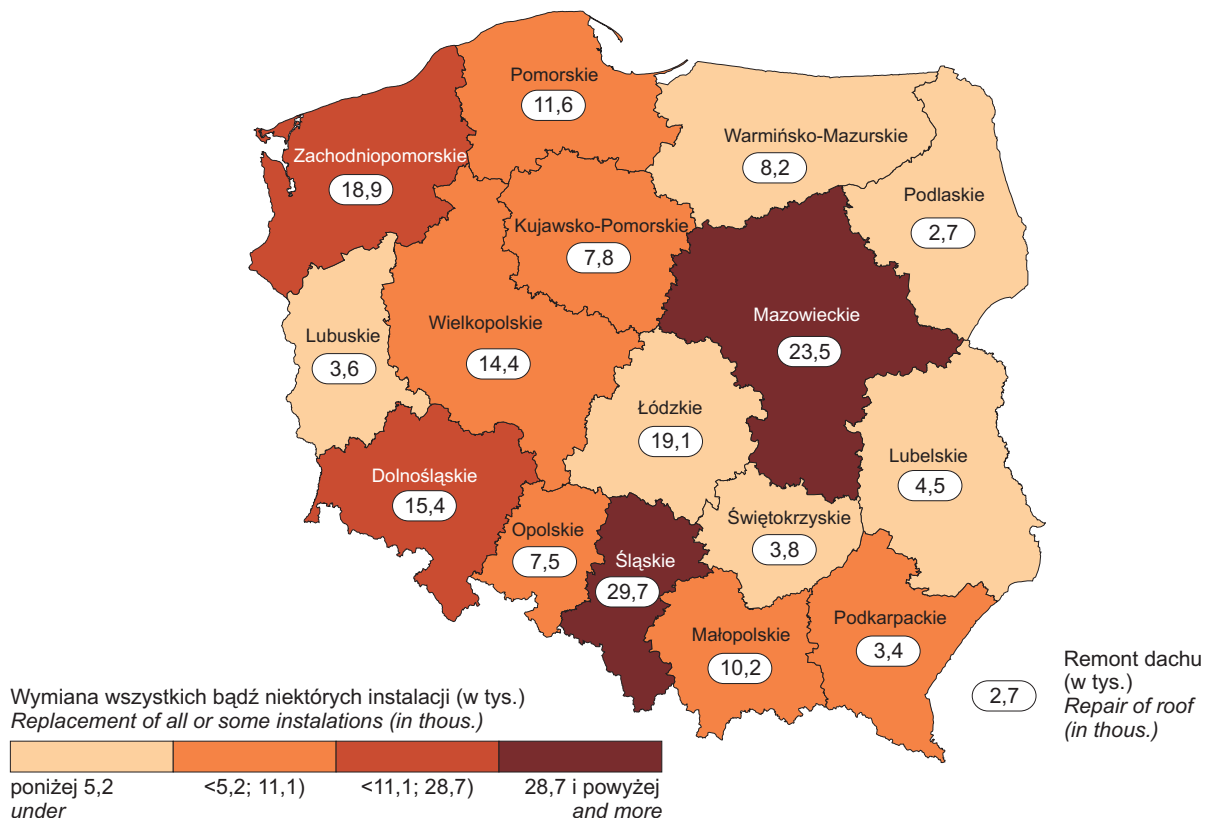

MIESZKANIA ODDANE DO UŻYTKOWANIA W WOJEWÓDZTWIE DOLNOŚLĄSKIM NA TLE INNYCH WOJEWÓDZTW W 2008 R.
DWELLINGS COMPLETED IN DOLNOŚLĄSKIE VOIVODSHIP AS COMPARED TO THE OTHER VOIVODSHIPS IN 2008

Według form budownictwa *By form of constructions*

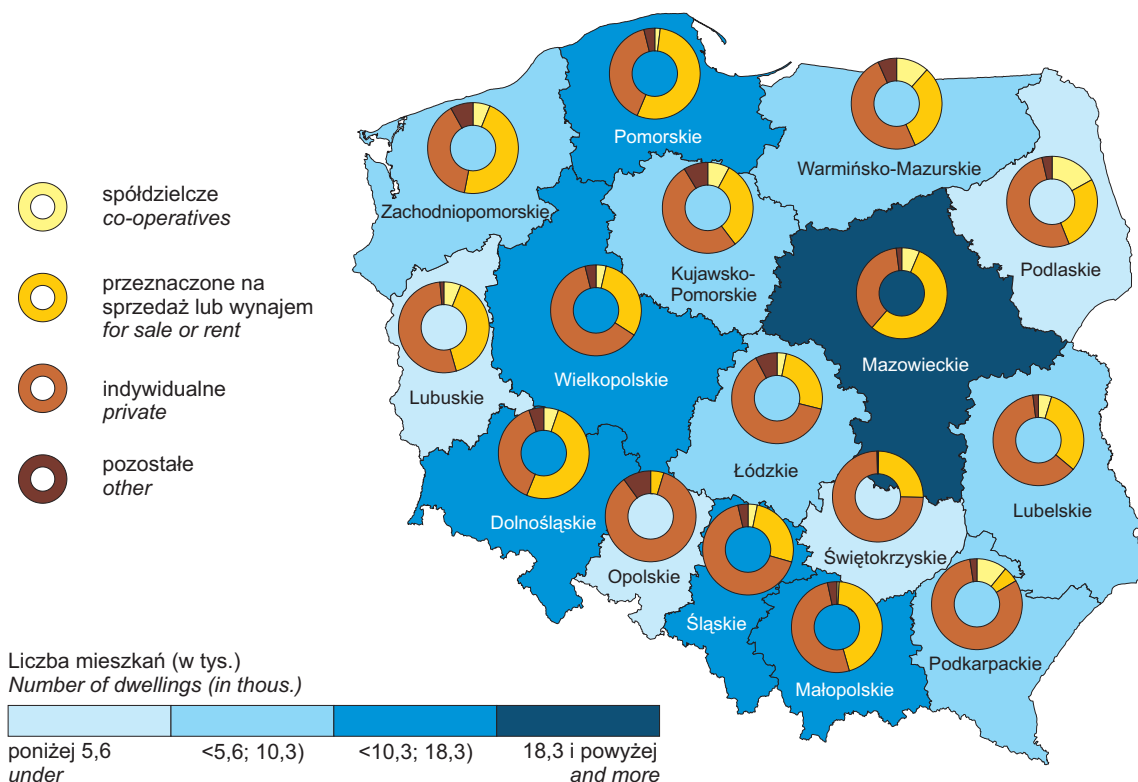

Wybrane wskaźniki *Chosen indices*

