INFRASTRUKTURA I ŚRODOWISKO
NARODOWA STRATEGIA SPÓJNOŚCI

UNIA EUROPEJSKA
FUNDUSZ SPÓJNOŚCI
EUROPEJSKI FUNDUSZ ROZWOJU REGIONALNEGO

INWENTARYZACJA

Załącznik nr 8 do Zapytania ofertowego

BUDYNKU URZĘDU STATYSTYCZNEGO WE WROCŁAWIU

ODDZIAŁ W WAŁBRZYCHU PRZY UL. MICKIEWICZA 14

ADRES: Urząd Statystyczny We Wrocławiu

Oddział w Wałbrzychu, ul. Mickiewicza 14, 58-300 Wałbrzych

ZAMAWIAJĄCY: GŁÓWNY URZĄD STATYSTYCZNY

Al. Niepodległości 208, 00-925 Warszawa

WYKONAWCA: Architects & Co. Andrzej Chrzanowski

Ul.Canaletta 2/33 Wrocław

INFRASTRUKTURA I ŚRODOWISKO

Zakup współfinansowany przez Unię Europejską ze środków Funduszu Spójności w ramach Programu Infrastruktura i Środowisko

Listopad 2015

BENEFICJENT:
GŁÓWNY URZĄD STATYSTYCZNY
al. Niepodległości 208

Projekt współfinansowany przez Unię Europejską ze środków Funduszu Spójności w ramach Programu Operacyjnego Infrastruktura i Środowisko 2007-2013
Priorytet: IX Infrastruktura energetyczna przyjazna środowisku i efektywność energetyczna
Działanie: 9.3 Termomodernizacja obiektów użyteczności publicznej

Spis dokumentacji

1. Opis techniczny……3
2. Opis i ocena ogólnego stanu technicznego instalacji……...8
3. Rysunki

INW_A01 Rzut piwnic i przyziemia
INW_A02 Rzut parteru
INW_A03 Rzut 1 piętra
INW_A04 Rzut 2 piętra
INW_A05 Rzut strychu
INW_A06 Rzut dachu
INW_A07 Przekrój A-A
INW_A08 Elewacja wschodnia
INW_A09 Elewacja północna
INW_A10 Elewacja zachodnia
INW_A11 Elewacja południowa

1. Opis techniczny

1.1. Typ obiektu budowlanego

Obiekt jest budynkiem biurowym, posiadającym 3 kondygnacji nadziemnych oraz 1 kondygnację piwniczną. Bryła budynku składa się z części głównej (zabytkowa kamienica) połączonej z oficyną i przybudówką. Dostęp do budynku, którego wejście znajduje się od strony ul. Mickiewicza, zapewnia jedna klatka schodowa. Przybudówka posiada oddzielne wejście i schody. Budynek jest wpisany do Rejestru Zabytków pod numerem 1442/Wł.

1.2. Przeznaczenie oraz sposób użytkowania

Budynek stanowi siedzibę Urzędy Statystycznego we Wrocławiu oddział w Wałbrzychu zlokalizowanego przy ul. Mickiewicza w Wałbrzychu. W piwnicach budynku znajdują się pomieszczenia techniczne i magazynowe. Część nadziemna pełni funkcje biurowe. W przybudówce znajduje się garaż oraz archiwa.

1.3. Okres wykonania

Budynek powstał w 1897r.

1.4. Podstawowe technologie budowlane wykonania elementów budynku

- fundamenty – brak informacji
- budynek jest w całości murowany
- stropy nad piwnicami ceglane na belkach stalowych
- strop nad parterem części głównej masywny, pozostałe stropy drewniane
- klatka schodowa na płycie ceglanej, stopnie drewniane zaimpregnowane środkiem ogniochronnym, z piętra na poddasze schody żelbetowe
- dach budynku głównego i przybudówki o konstrukcji krokwiowo – płatwiowej, pokryty blacho dachówką na pełnym deskowaniu, łącznik z oficyną pokryty papą termozgrzewalną
- ściany budynku poza stroną frontową oraz stroną północną są docieplone styropianem
- elewacje od strony wschodniej i północnej są z bogatym zabytkowym wystrojem
-wyposażenie techniczne budynku:
    - instalacja wodno – kanalizacyjna
    - instalacja elektryczna i oświetleniowa
    - instalacja gazowa
    - instalacja sygnalizacji przeciwpożarowej
    - instalacja hydrantowa
    - instalacja telefoniczna
    - instalacja sieci logicznej LAN

- instalacja oświetlenia awaryjnego
- instalacja zasilania komputerów

- wentylacja w budynku – grawitacyjna, przewody wentylacyjne murowane

- system ogrzewania budynku – instalacja centralnego ogrzewania zasilana z wewnętrznej kotłowni gazowej

1.5. Stolarka okienna i drzwiowa

- stolarka drzwiowa drewniana, drzwi wejściowe drewniane
- stolarka okienna drewniana, częściowo PCV (piwnica, przybudówka)

1.6. Bilans powierzchni

Piwnica		
Nr pom.	Nazwa pom.	Powierzchnia [m^2]
	Korytarz 1	9,75
	Piwnica 1	17,80
	Piwnica 2	7,68
	Piwnica 3	5,11
	Piwnica 4	14,05
	Korytarz 2	20,11
	Korytarz 3	13,63
	Piwnica	1,94
	Piwnica 6	28,01
	Piwnica 7	7,43
	Piwnica 8	9,84
	Piwnica 9	11,22
	Kotłownia	32,12
	Piwnica 10	6,40
	Piwnica 11	26,61
	Piwnica 12	5,58
	Schody do piwnicy	3,87
	Garaż	35,52
	Archiwum 1	38,33
	Archiwum 2	8,95
	Archiwum 3	5,50
	Archiwum 4	17,66
	Suma	327,11

Parter		
Nr pom.	Nazwa pom.	Powierzchnia [m^2]
	Portiernia	9,70
	Korytarz 1	35,54
	Hol 1	22,52
4	Pomieszczenie	34,62
5	Pomieszczenie	24,09
6	Pomieszczenie	13,14
7	Pomieszczenie	3,14
9	Pomieszczenie	11,49
10	Pomieszczenie	13,13
	Korytarz 2	13,46
	Hol 2	5,10
12	Pomieszczenie	6,00
13	Toaleta	3,34
14	Toaleta	3,95
	Korytarz 3	5,25
16	Toaleta	4,12
17	Pomieszczenie	30,07
18	Pomieszczenie	30,29
19	Pomieszczenie	18,47
21	Pomieszczenie	15,13
	Toaleta	3,12
	Archiwum	36,44
	Klatka schodowa	14,95
	Suma	357,06

Piętro I		
Nr pom.	Nazwa pom.	Powierzchnia [m^2]
102	Korytarz	30,71
103	Pomieszczenie	18,15
104A	Pomieszczenie	36,51
105B	Pomieszczenie	23,53
106	Pomieszczenie	14,70
107	Pomieszczenie	67,13
108	Pomieszczenie	6,79
109	Toaleta	6,98
	Korytarz	4,66
111	Pomieszczenie	19,28
112	Pomieszczenie	8,27
113	Pomieszczenie	10,00
115	Pomieszczenie	31,75
116	Toaleta	3,20
	Klatka schodowa	13,08
	Suma	294,74

Piętro II		
Nr pom.	Nazwa pom.	Powierzchnia [m^2]
201	Toaleta	3,63
202	Pomieszczenie	11,75
203	Pomieszczenie	26,45
204	Pomieszczenie	53,82
205	Pomieszczenie	56,64
206	Pomieszczenie	13,75
207	Pomieszczenie	90,04
	Korytarz	25,92
	Klatka schodowa	18,95
	Suma	300,95

Strych		
Nr pom.	Nazwa pom.	Powierzchnia [m^2]
	Strych	60,61
	Suma	60,61

Powierzchnia całkowita: 2060,56 m^2
Powierzchnia użytkowa 1229,00 m^2
Powierzchni netto w budynku: 1340,74 m^2
Powierzchnia zabudowy: 545,63 m^2

1.7. Bilans kubatury

Piwnica		
Nr pom.	Nazwa pom.	Kubatura [m^3]
	Korytarz 1	22,90
	Piwnica 1	38,18
	Piwnica 2	17,28
	Piwnica 3	12,26
	Piwnica 4	33,72
	Korytarz 2	45,25
	Korytarz 3	32,03
	Piwnica	3,78
	Piwnica 6	63,02
	Piwnica 7	12,90
	Piwnica 8	21,65
	Piwnica 9	26,93
	Kotłownia	89,94
	Piwnica 10	18,24
	Piwnica 11	65,19
	Piwnica 12	12,56
	Schody do piwnicy	9,09
	Garaż	106,56
	Archiwum 1	231,02
	Archiwum 2	20,59
	Archiwum 3	12,65
	Archiwum 4	38,85
	Suma	934,58

Parter		
Nr pom.	Nazwa pom.	Kubatura [m^3]
	Portiernia	31,53
	Korytarz 1	122,89
	Hol 1	70,94
4	Pomieszczenie	103,86
5	Pomieszczenie	72,27
6	Pomieszczenie	38,76
7	Pomieszczenie	9,42
9	Pomieszczenie	34,47
10	Pomieszczenie	39,39
	Korytarz 2	37,02
	Hol 2	16,07
12	Pomieszczenie	17,40
13	Toaleta	10,52
14	Toaleta	12,44
	Korytarz 3	16,01
16	Toaleta	12,57
17	Pomieszczenie	94,83
18	Pomieszczenie	98,44
19	Pomieszczenie	45,25
21	Pomieszczenie	40,85
	Toaleta	7,49
	Archiwum	98,39
	Klatka schodowa	48,59
	Suma	1079,38

Piętro I		
Nr pom.	Nazwa pom.	Kubatura [m^3]
102	Korytarz	115,16
103	Pomieszczenie	67,16
104A	Pomieszczenie	133,26
105B	Pomieszczenie	85,88
106	Pomieszczenie	53,66
107	Pomieszczenie	245,02
108	Pomieszczenie	19,69
109	Toaleta	19,54
	Korytarz	14,68
111	Pomieszczenie	57,84
112	Pomieszczenie	24,81
113	Pomieszczenie	30,00
115	Pomieszczenie	95,25
116	Toaleta	9,60
	Klatka schodowa	49,05
	Suma	1020,61

Piętro II		
Nr pom.	Nazwa pom.	Kubatura [m^3]
201	Toaleta	9,44
202	Pomieszczenie	30,55
203	Pomieszczenie	71,06
204	Pomieszczenie	144,53
205	Pomieszczenie	150,10
206	Pomieszczenie	36,44
207	Pomieszczenie	241,06
	Korytarz	67,39
	Klatka schodowa	49,27
	Suma	799,83

Strych		
Nr pom.	Nazwa pom.	Kubatura [m^3]
	Strych	179,41
	Suma	179,41

Kubatura budynku: 6665 m^3

1.8. Charakterystyka przegród wewnętrznych i zewnętrznych

Ściany zewnętrzne budynku murowane, poza stroną frontową oraz stroną północną docieplone styropianem.

Ściany wewnętrzne nośne murowane, ściany działowe z płyt gipsowo kartonowych na ruszcie stalowym.

1.9. Stan techniczny budynku

Budynek znajduje się w dobrym stanie technicznym. Nie zauważono pęknięć i rys w elementach konstrukcyjnych budynku. Stan posadzek i ścian działowych również oceniono, jako dobry.

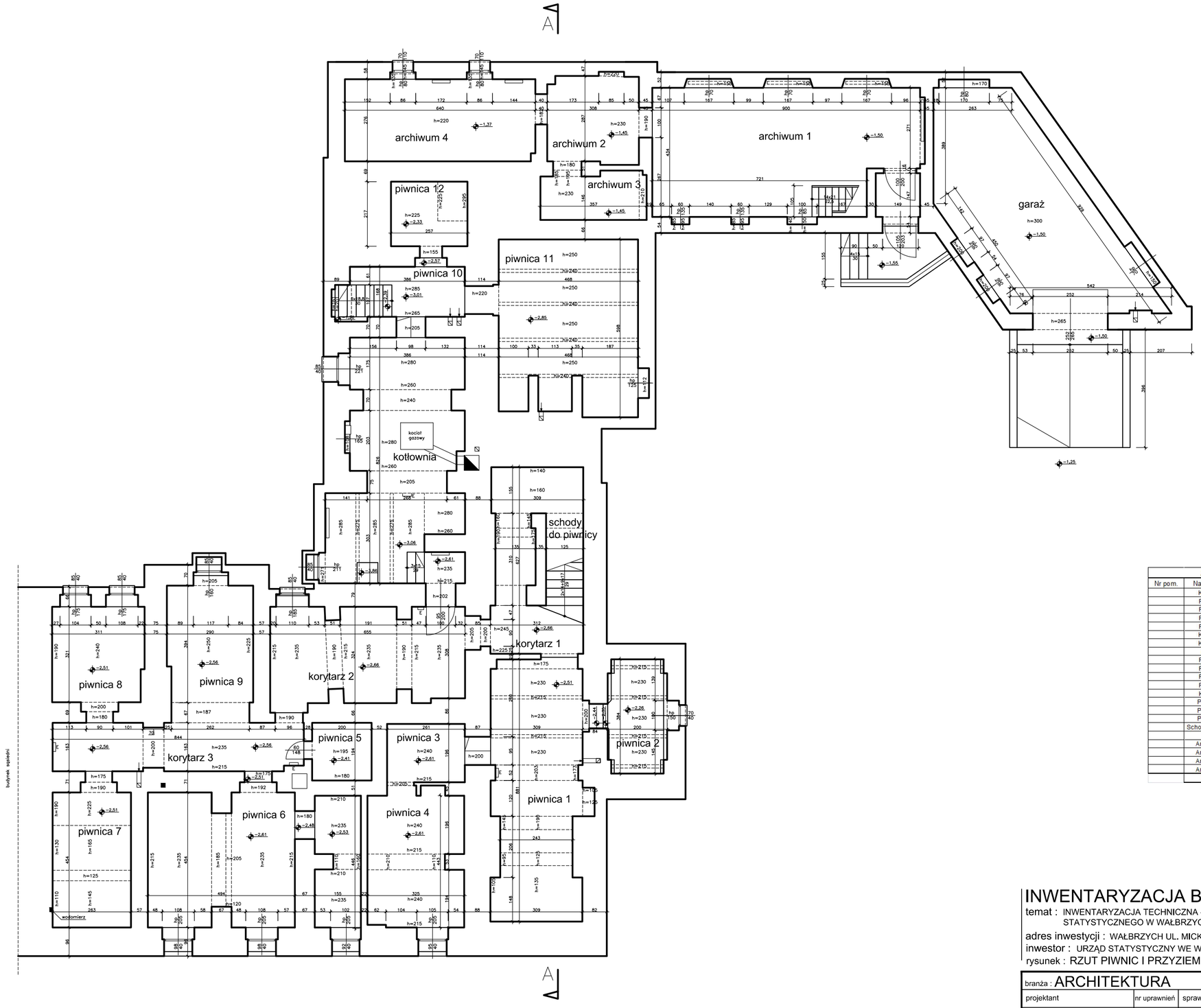

Zestawienie powierzchni			
Nr pom.	Nazwa pom.	Powierzchnia [m²]	Kubatura [m³]
	Korytarz 1	9,75	22,90
	Piwnica 1	17,80	38,18
	Piwnica 2	7,68	17,28
	Piwnica 3	5,11	12,26
	Piwnica 4	14,05	33,72
	Korytarz 2	20,11	45,25
	Korytarz 3	13,63	32,03
	Piwnica	1,94	3,78
	Piwnica 6	28,01	63,02
	Piwnica 7	7,43	12,90
	Piwnica 8	9,84	21,65
	Piwnica 9	11,22	26,93
	Kotłownia	32,12	89,94
	Piwnica 10	6,40	18,24
	Piwnica 11	26,61	65,19
	Piwnica 12	5,58	12,56
	Schody do piwnicy	3,87	9,09
	Garaż	35,52	106,56
	Archiwum 1	38,33	231,02
	Archiwum 2	8,95	20,59
	Archiwum 3	5,50	12,65
	Archiwum 4	17,66	38,85
	Suma	327,11	

INWENTARYZACJA BUDOWLANA

temat : INWENTARYZACJA TECHNICZNA - WIELOBRANŻOWA BUDYNKU URZĘDU STATYSTYCZNEGO W WAŁBRZYCHU

adres inwestycji : WAŁBRZYCH UL. MICKIEWICZA 14, 58-300 WAŁBRZYCH

inwestor : URZĄD STATYSTYCZNY WE WROCŁAWIU

rysunek : RZUT PIWNIC I PRZYZIEMIA

architects & co.
andrzej chrzanowski

branża : ARCHITEKTURA

projektant	nr uprawnień	sprawdzający	nr uprawnień	ASYSTENT
Andrzej Chrzanowski uprawnienia budowlane do projektowania bez ograniczeń w specjalności architektonicznej	78/83/WBPP	Piotr Ligaszewski uprawnienia budowlane do projektowania bez ograniczeń w specjalności architektonicznej	18/89/UW	Jan Jerzmański

faza	data	numer rysunku	skala	rewizja
INW	11.2015	INW_A01	1:100	

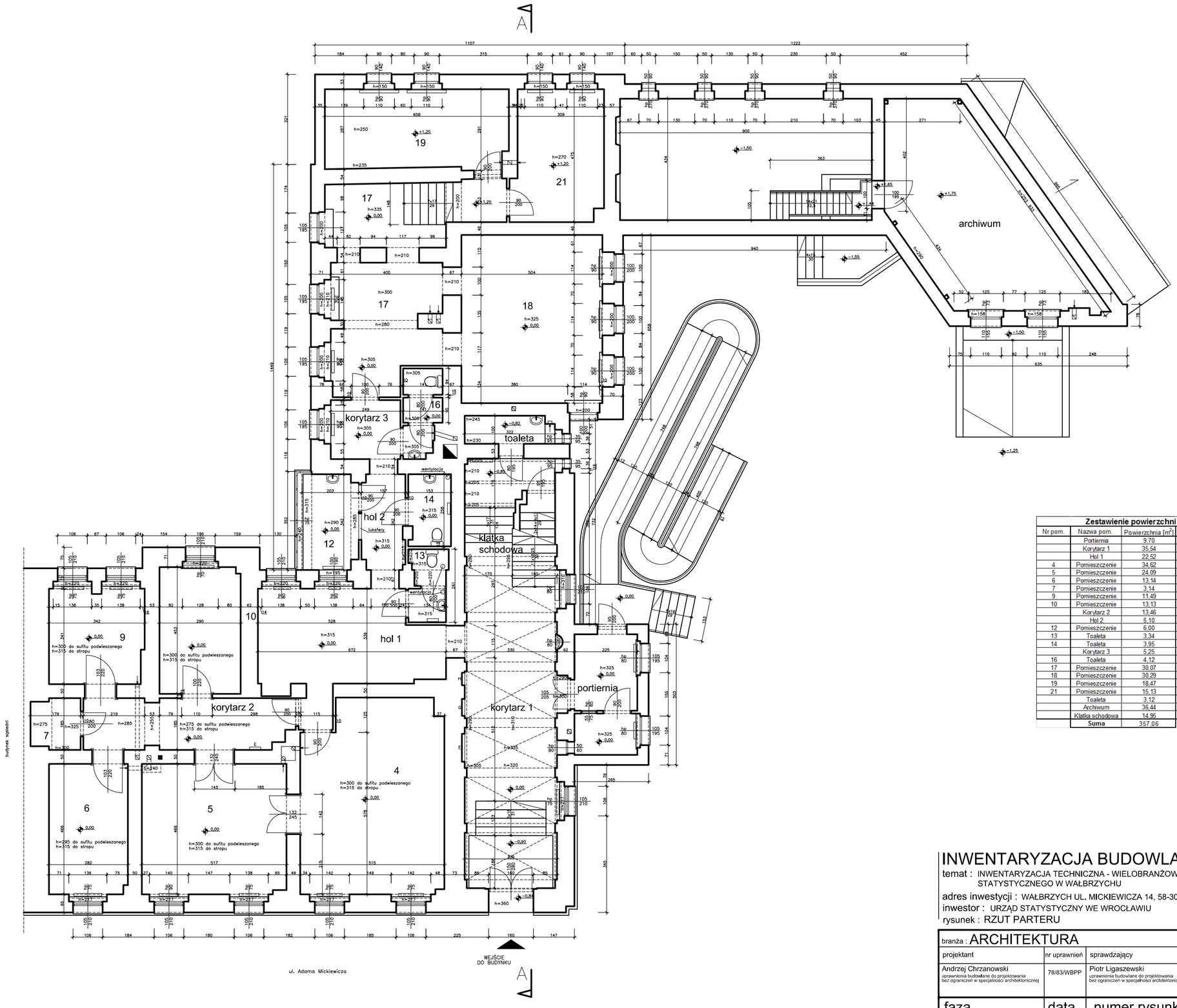

Zestawienie powierzchni

Nr pom.	Nazwa pom.	Powierzchnia [m²]	Kubatura [m³]
	Portiernia	9,70	31,53
	Korytarz 1	35,54	122,89
	Hol 1	22,52	70,94
4	Pomieszczenie	34,62	103,86
5	Pomieszczenie	24,09	72,27
6	Pomieszczenie	13,14	38,76
7	Pomieszczenie	3,14	9,42
9	Pomieszczenie	11,49	34,47
10	Pomieszczenie	13,13	39,39
	Korytarz 2	13,46	37,02
	Hol 2	5,10	16,07
12	Pomieszczenie	6,00	17,40
13	Toaleta	3,34	10,52
14	Toaleta	3,95	12,44
	Korytarz 3	5,25	16,01
16	Toaleta	4,12	12,57
17	Pomieszczenie	30,07	94,83
18	Pomieszczenie	30,29	98,44
19	Pomieszczenie	18,47	45,25
21	Pomieszczenie	15,13	40,85
	Toaleta	3,12	7,49
	Archiwum	36,44	98,39
	Klatka schodowa	14,95	48,59
	Suma	357,06	

INWENTARYZACJA BUDOWLANA

temat : INWENTARYZACJA TECHNICZNA - WIELOBRANŻOWA BUDYNKU URZĘDU STATYSTYCZNEGO W WAŁBRZYCHU

adres inwestycji : WAŁBRZYCH UL. MICKIEWICZA 14, 58-300 WAŁBRZYCH

inwestor : URZĄD STATYSTYCZNY WE WROCŁAWIU

rysunek : RZUT PARTERU

architects & co.
andrzej chrzanowski

branża : ARCHITEKTURA

projektant	nr uprawnień	sprawdzający	nr uprawnień	ASYSTENT
Andrzej Chrzanowski uprawnienia budowlane do projektowania bez ograniczeń w specjalności architektonicznej	78/83/WBPP	Piotr Ligaszewski uprawnienia budowlane do projektowania bez ograniczeń w specjalności architektonicznej	18/89/UW	Jan Jerzmański

faza	data	numer rysunku	skala	rewizja
INW	11.2015	INW_A02	1:100	

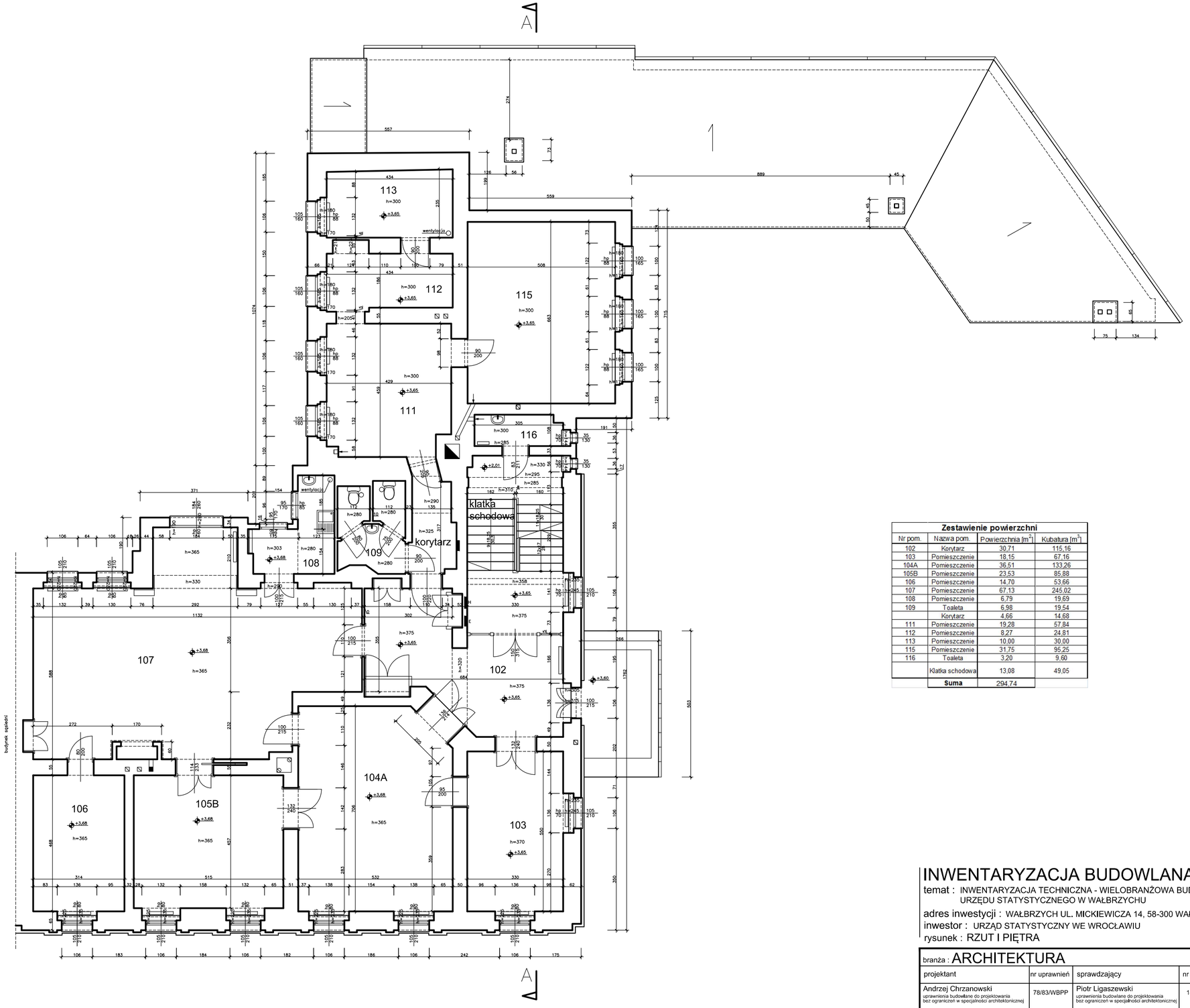

Zestawienie powierzchni			
Nr pom.	Nazwa pom.	Powierzchnia [m^2]	Kubatura [m^3]
102	Korytarz	30,71	115,16
103	Pomieszczenie	18,15	67,16
104A	Pomieszczenie	36,51	133,26
105B	Pomieszczenie	23,53	85,88
106	Pomieszczenie	14,70	53,66
107	Pomieszczenie	67,13	245,02
108	Pomieszczenie	6,79	19,69
109	Toaleta	6,98	19,54
	Korytarz	4,66	14,68
111	Pomieszczenie	19,28	57,84
112	Pomieszczenie	8,27	24,81
113	Pomieszczenie	10,00	30,00
115	Pomieszczenie	31,75	95,25
116	Toaleta	3,20	9,60
	Klatka schodowa	13,08	49,05
	Suma	294,74	

INWENTARYZACJA BUDOWLANA

temat : INWENTARYZACJA TECHNICZNA - WIELOBRANŻOWA BUDYNKU URZĘDU STATYSTYCZNEGO W WAŁBRZYCHU

adres inwestycji : WAŁBRZYCH UL. MICKIEWICZA 14, 58-300 WAŁBRZYCH

inwestor : URZĄD STATYSTYCZNY WE WROCŁAWIU

rysunek : RZUT I PIĘTRA

architects & co.
andrzej chrzanowski

branża : ARCHITEKTURA

projektant	nr uprawnień	sprawdzający	nr uprawnień	ASYSTENT
Andrzej Chrzanowski uprawnienia budowlane do projektowania bez ograniczeń w specjalności architektonicznej	78/83/WBPP	Piotr Ligaszewski uprawnienia budowlane do projektowania bez ograniczeń w specjalności architektonicznej	18/89/UW	Jan Jerzmański

faza	data	numer rysunku	skala	rewizja
INW	11.2015	INW_A03	1:100	

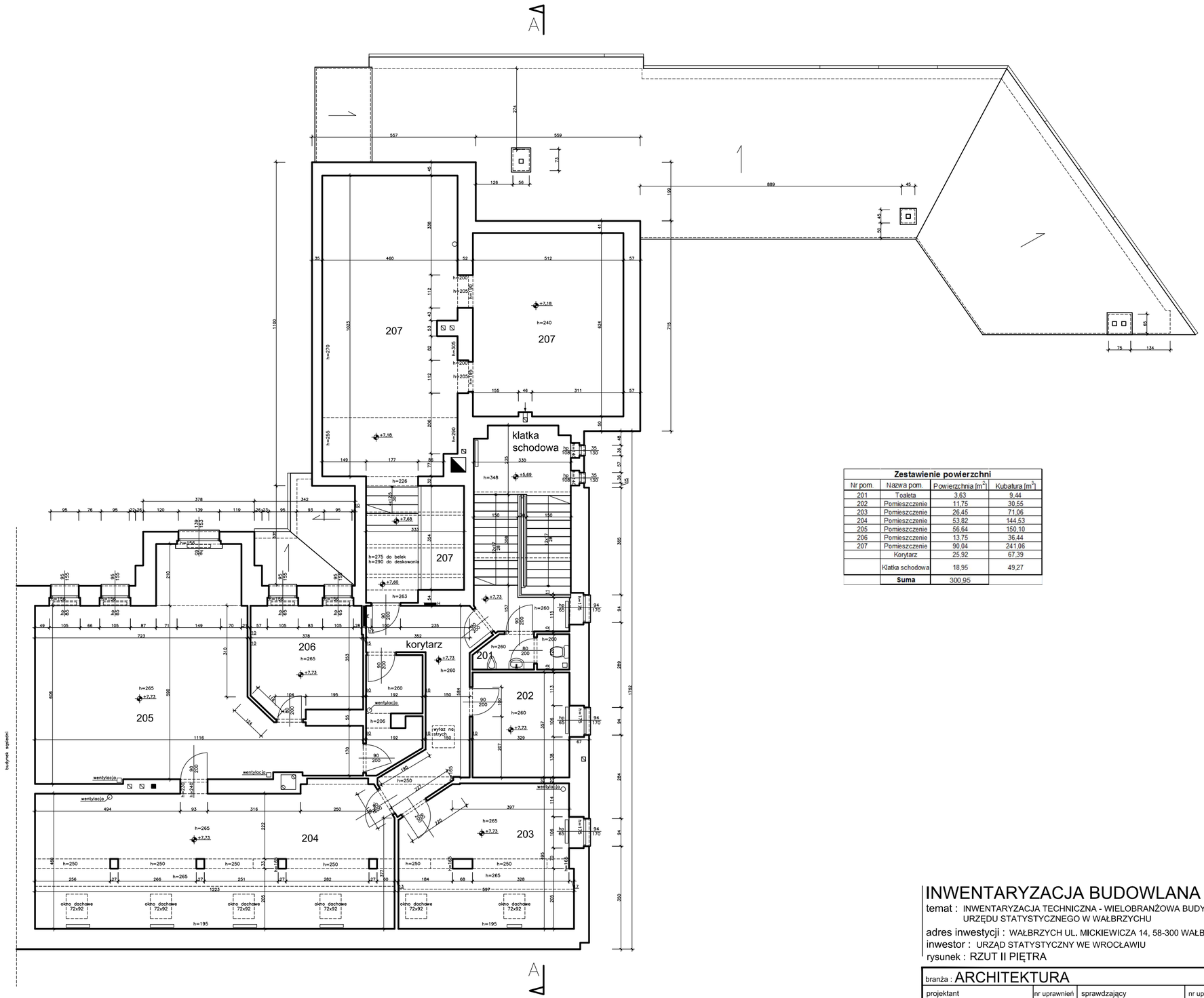

Zestawienie powierzchni

Nr pom.	Nazwa pom.	Powierzchnia [m^2]	Kubatura [m^3]
201	Toaleta	3,63	9,44
202	Pomieszczenie	11,75	30,55
203	Pomieszczenie	26,45	71,06
204	Pomieszczenie	53,82	144,53
205	Pomieszczenie	56,64	150,10
206	Pomieszczenie	13,75	36,44
207	Pomieszczenie	90,04	241,06
	Korytarz	25,92	67,39
	Klatka schodowa	18,95	49,27
	Suma	300,95	

INWENTARYZACJA BUDOWLANA

temat : INWENTARYZACJA TECHNICZNA - WIELOBRANŻOWA BUDYNKU URZĘDU STATYSTYCZNEGO W WAŁBRZYCHU

adres inwestycji : WAŁBRZYCH UL. MICKIEWICZA 14, 58-300 WAŁBRZYCH

inwestor : URZĄD STATYSTYCZNY WE WROCŁAWIU

rysunek : RZUT II PIĘTRA

architects & co.
andrzej chrzanowski

branża : ARCHITEKTURA

projektant	nr uprawnień	sprawdzający	nr uprawnień	ASYSTENT
Andrzej Chrzanowski uprawnienia budowlane do projektowania bez ograniczeń w specjalności architektonicznej	78/83/WBPP	Piotr Ligaszewski uprawnienia budowlane do projektowania bez ograniczeń w specjalności architektonicznej	18/89/UW	Jan Jerzmański

faza	data	numer rysunku	skala	rewizja
INW	11.2015	INW_A04	1:100	

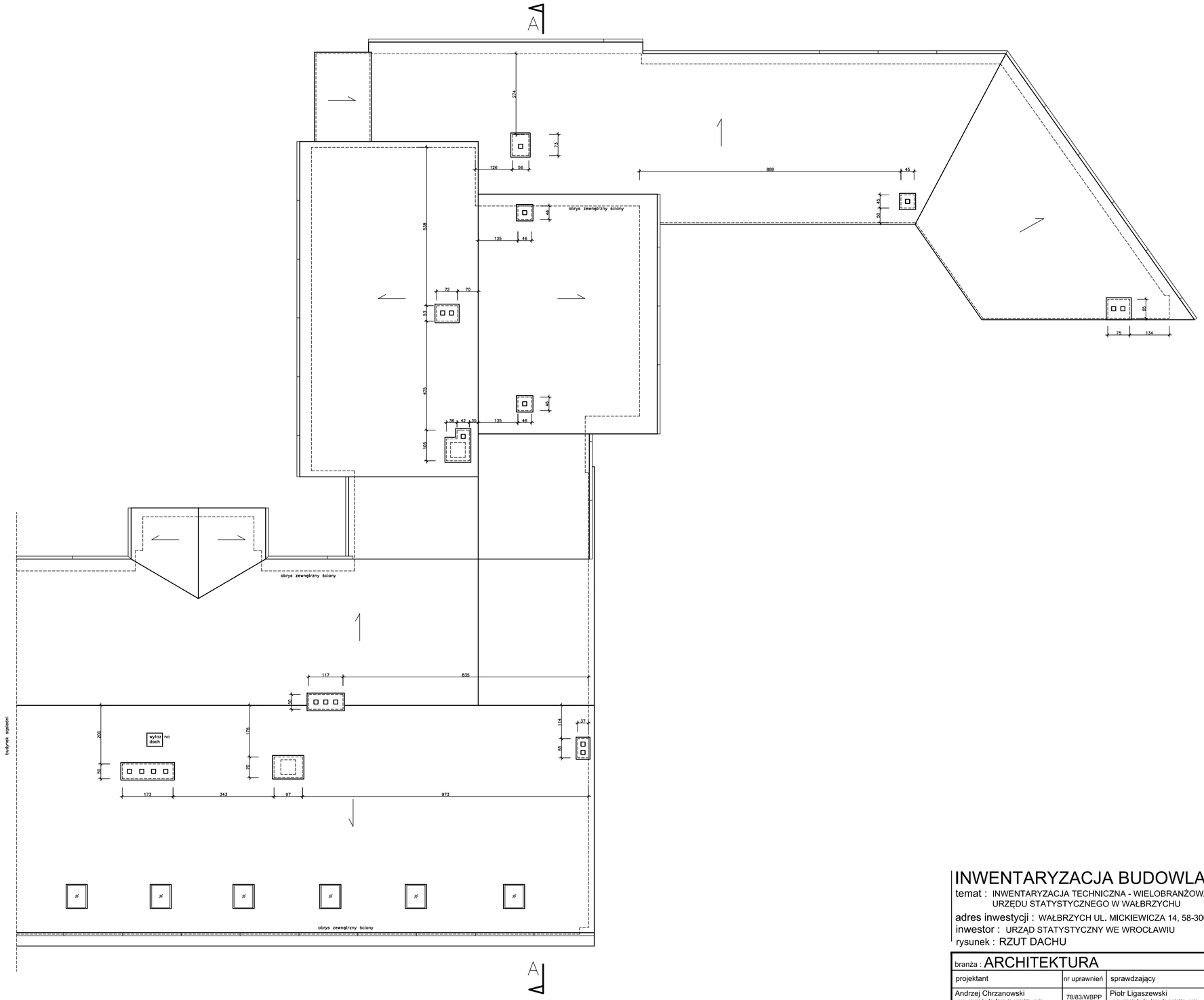

INWENTARYZACJA BUDOWLANA

temat : INWENTARYZACJA TECHNICZNA - WIELOBRANŻOWA BUDYNKU URZĘDU STATYSTYCZNEGO W WAŁBRZYCHU

adres inwestycji : WAŁBRZYCH UL. MICKIEWICZA 14, 58-300 WAŁBRZYCH

inwestor : URZĄD STATYSTYCZNY WE WROCŁAWIU

rysunek : RZUT DACHU

architects & co.
andrzej chrzanowski

branża : ARCHITEKTURA

projektant	nr uprawnień	sprawdzający	nr uprawnień	ASYSTENT
Andrzej Chrzanowski uprawnienia budowlane do projektowania bez ograniczeń w specjalności architektonicznej	78/83/WBPP	Piotr Ligaszewski uprawnienia budowlane do projektowania bez ograniczeń w specjalności architektonicznej	18/89/UW	Jan Jerzmański

faza	data	numer rysunku	skala	rewizja
INW	11.2015	INW_A06	1:100	

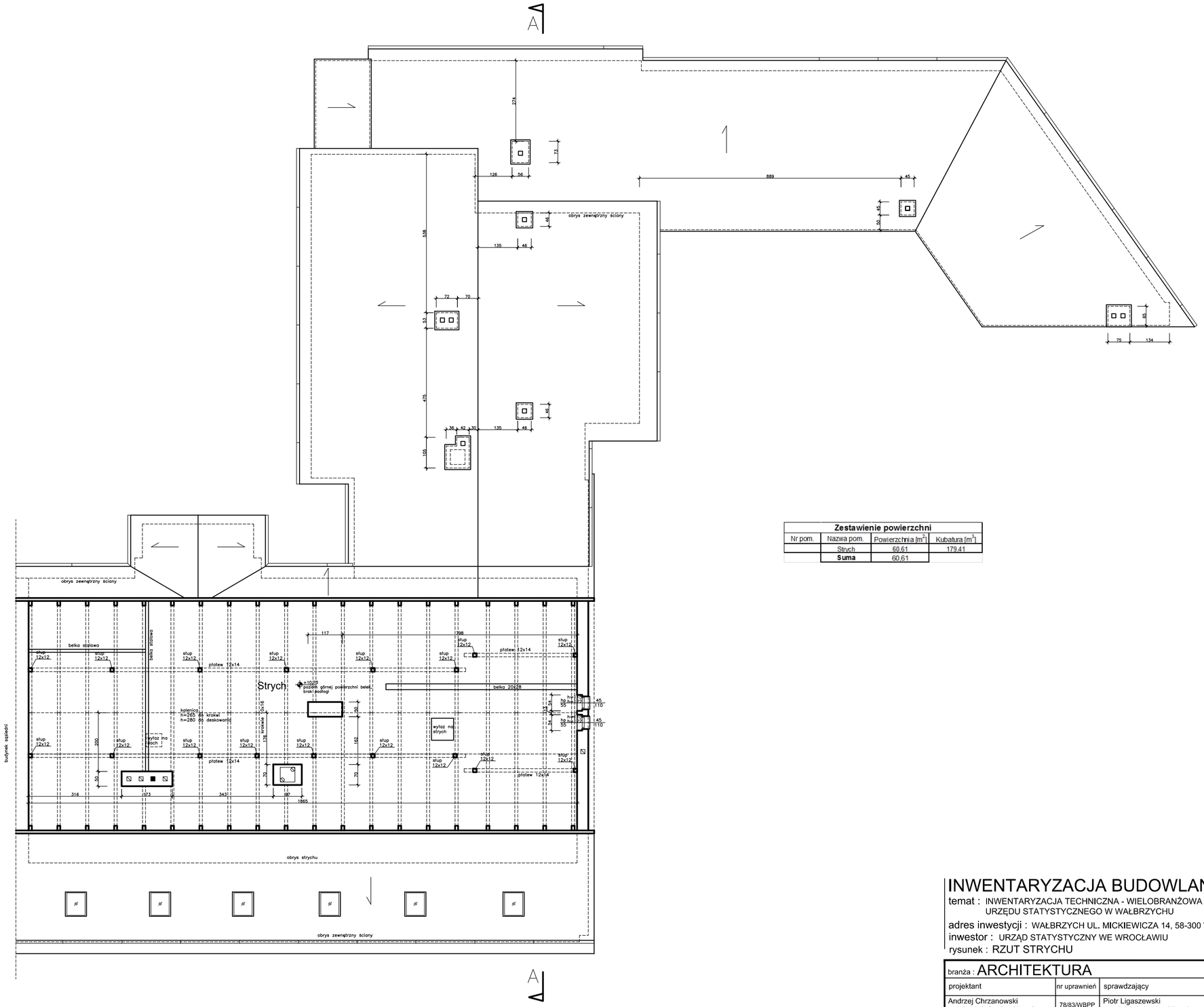

Zestawienie powierzchni			
Nr pom.	Nazwa pom.	Powierzchnia [m²]	Kubatura [m³]
	Strych	60.61	179.41
	Suma	60.61	

INWENTARYZACJA BUDOWLANA

temat : INWENTARYZACJA TECHNICZNA - WIELOBRANŻOWA BUDYNKU URZĘDU STATYSTYCZNEGO W WAŁBRZYCHU

adres inwestycji : WAŁBRZYCH UL. MICKIEWICZA 14, 58-300 WAŁBRZYCH

inwestor : URZĄD STATYSTYCZNY WE WROCŁAWIU

rysunek : RZUT STRYCHU

architects & co.
andrzej chrzanowski

branża : ARCHITEKTURA

projektant	nr uprawnień	sprawdzający	nr uprawnień	ASYSTENT
Andrzej Chrzanowski uprawnienia budowlane do projektowania bez ograniczeń w specjalności architektonicznej	78/83/WBPP	Piotr Ligaszewski uprawnienia budowlane do projektowania bez ograniczeń w specjalności architektonicznej	18/89/UW	Jan Jerzmański

faza	data	numer rysunku	skala	rewizja
INW	11.2015	INW_A05	1:100	

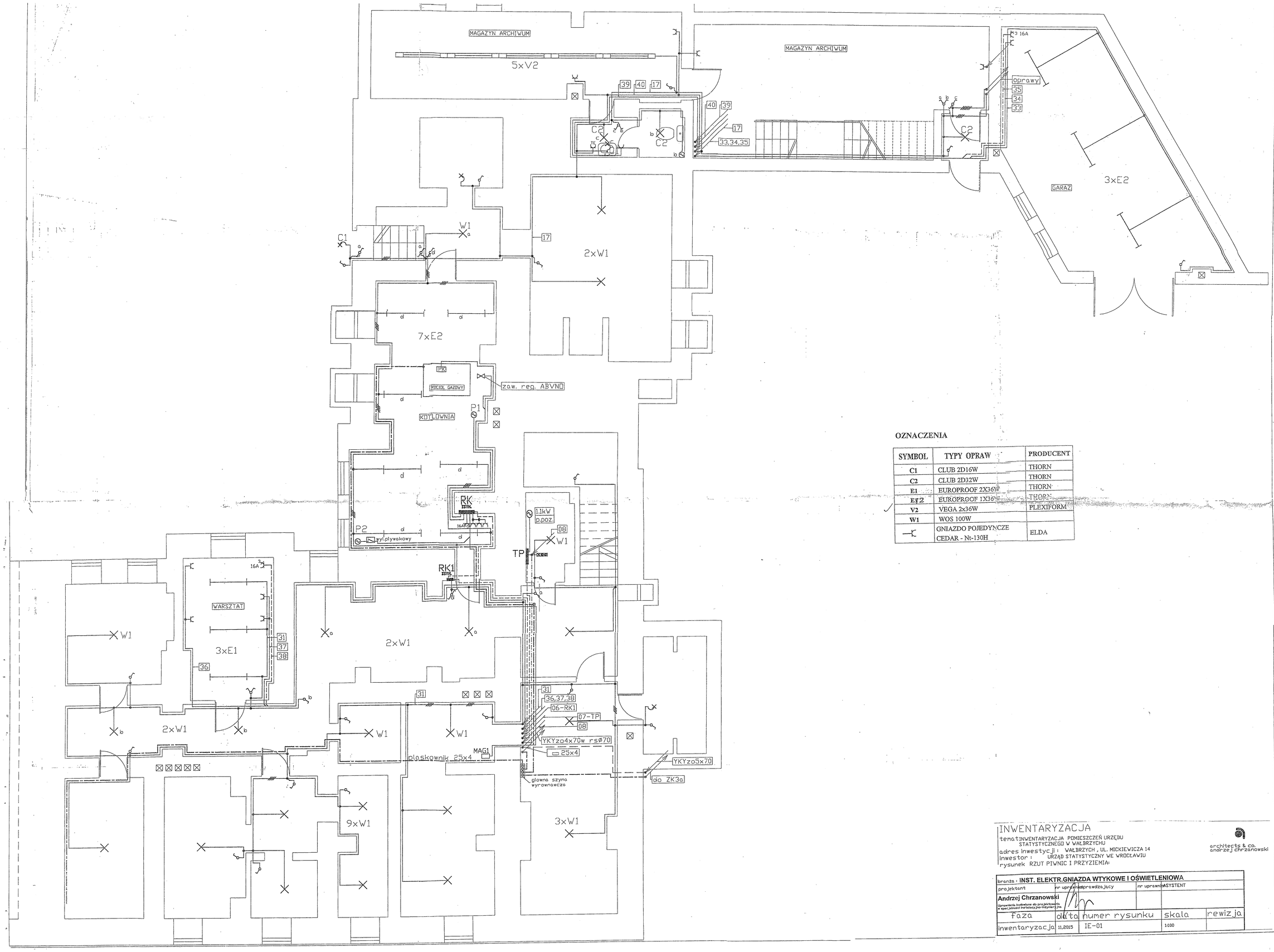

OZNACZENIA

SYMBOL	TYPY OPRAW	PRODUCENT
C1	CLUB 2D16W	THORN
C2	CLUB 2D32W	THORN
E1	EUROPROOF 2X36W	THORN
E2	EUROPROOF 1X36W	THORN
V2	VEGA 2x36W	PLEXIFORM
W1	WOS 100W	
	GNIAZDO POJEDYNCZE CEDAR - Nt-130H	ELDA

INWENTARYZACJA

temat INWENTARYZACJA POMIESZCZEŃ URZĘDU STATYSTYCZNEGO W WAŁBRZYCHU

adres inwestycji: WAŁBRZYCH, UL. MICKIEWICZA 14

inwestor: URZĄD STATYSTYCZNY WE WROCŁAWIU

rysunek RZUT PIWNIC I PRZYZIEMIA

architects & co.
andrzej chrzanowski

branża: INST. ELEKTR.GNIAZDA WTYKOWE I OŚWIETLENIOWA			
projektant	nr uprawnień	sprawdzający	nr uprawnień
Andrzej Chrzanowski Uprawnienia budowlane do projektowania w specjalności instalacyjno-inżynieryjnej			ASYSTENT
faza	data	numer rysunku	skala	rewizja
inwentaryzacja	11.2015	IE-01	1:100	

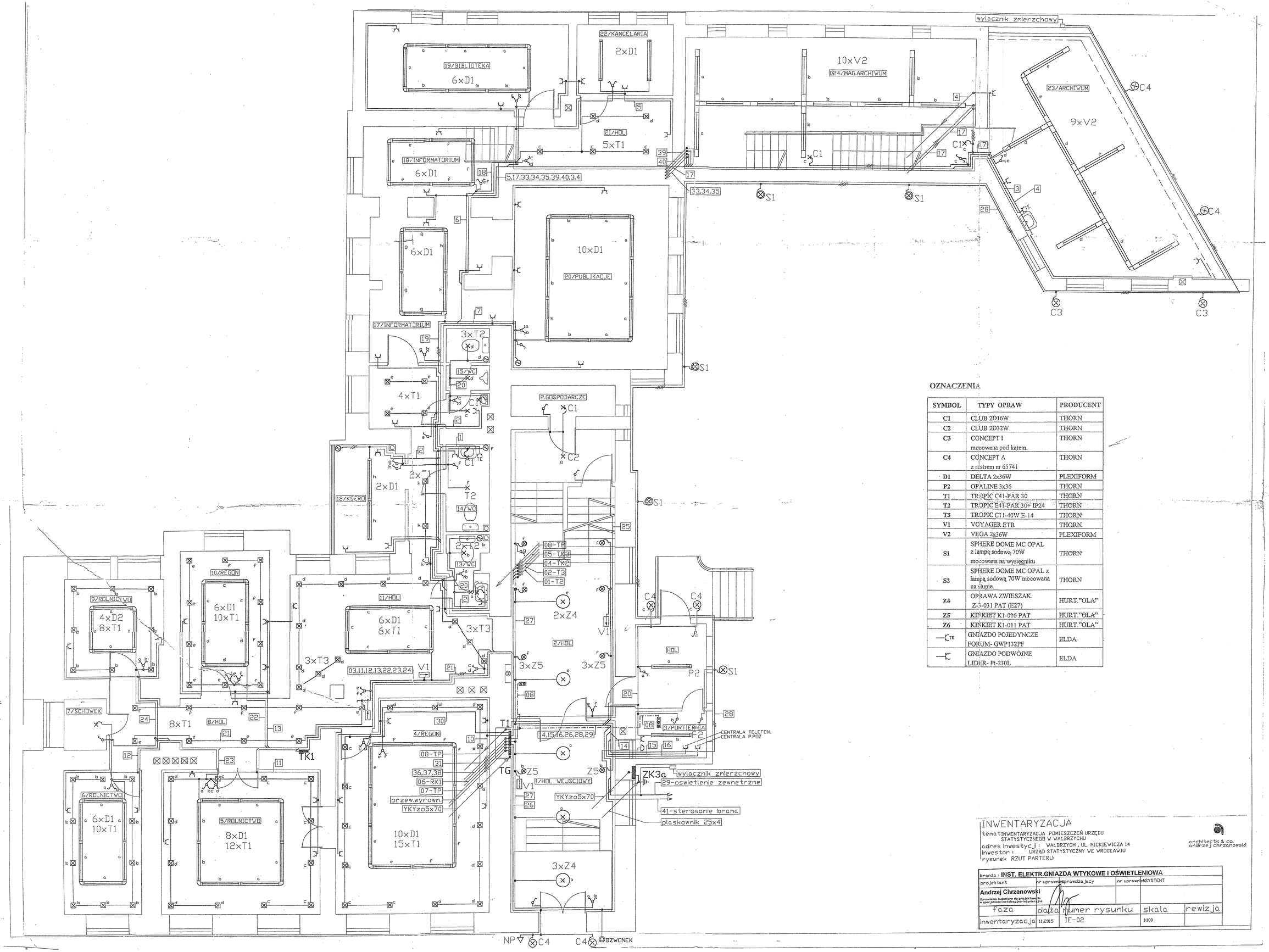

OZNACZENIA

SYMBOL	TYPY OPRAW	PRODUCENT
C1	CLUB 2D16W	THORN
C2	CLUB 2D32W	THORN
C3	CONCEPT I mocowana pod kątem.	THORN
C4	CONCEPT A z reflektorem nr 65741	THORN
D1	DELTA 2x36W	PLEXIFORM
P2	OPALINE 3x36	THORN
T1	TROPIC C41-PAR 30	THORN
T2	TROPIC E41-PAR 30+ IP24	THORN
T3	TROPIC C11-40W E-14	THORN
V1	VOYAGER ETB	THORN
V2	VEGA 2x36W	PLEXIFORM
S1	SPHERE DOME MC OPAL z lampą sodową 70W mocowana na wysięgniku	THORN
S2	SPHERE DOME MC OPAL z lampą sodową 70W mocowana na słupie.	THORN
Z4	OPRAWA ZWIESZAK. Z-3-031 PAT (E27)	HURT."OLA"
Z5	KINKIET K1-016 PAT	HURT."OLA"
Z6	KINKIET K1-011 PAT	HURT."OLA"
—⊂TE	GNIAZDO POJEDYNCZE FORUM- GWP132PF	ELDA
—⊂	GNIAZDO PODWÓJNE LIDER- Pt-230L	ELDA

INWENTARYZACJA

temat: INWENTARYZACJA POMIESZCZEŃ URZĘDU STATYSTYCZNEGO W WAŁBRZYCHU

adres inwestycji: WAŁBRZYCH, UL. MICKIEWICZA 14

inwestor: URZĄD STATYSTYCZNY WE WROCŁAWIU

rysunek RZUT PARTERU

architects & co.
andrzej chrzanowski

branża: INST. ELEKTR.GNIAZDA WTYKOWE I OŚWIETLENIOWA			
projektant	nr uprawnień	sprawdzający	nr uprawnień	ASYSTENT
Andrzej Chrzanowski Uprawnienia budowlane do projektowania w specjalności instalacyjno-inżynieryjnej			
faza	data	numer rysunku	skala	rewizja
inwentaryzacja	11.2015	IE-02	1:100	

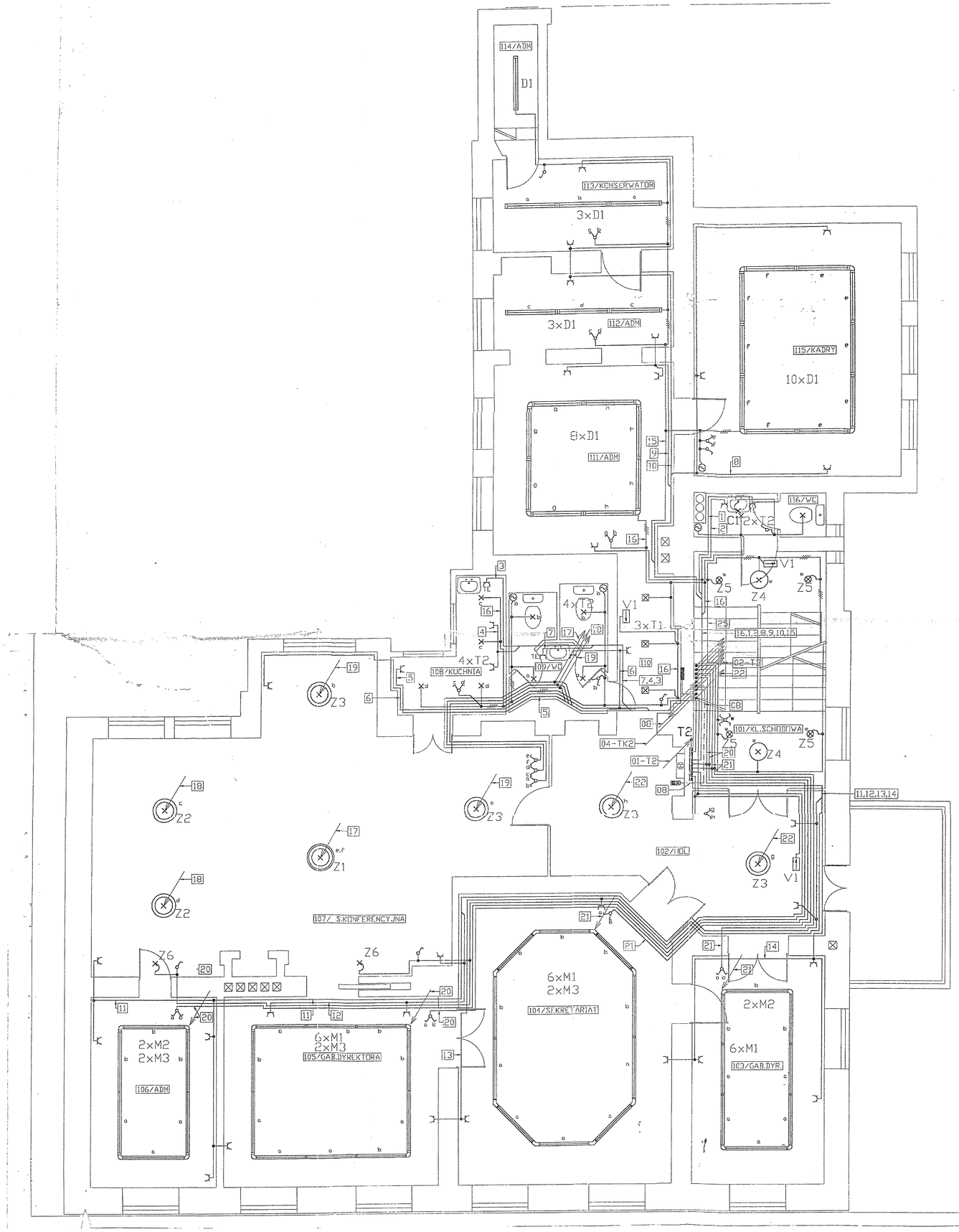

OZNACZENIA

SYMBOL	TYPY OPRAW	PRODUCENT
C1	CLUB 2D16W	THORN
C2	CLUB 2D32W	THORN
D1	DELTA 2x36W	PLEXIFORM
M1	MASTER 1x36	THORN
M2	MASTER 1x58	THORN
M3	MASTER 2x1x58	THORN
T1	TROPIC C41-PAR 30	THORN
T2	TROPIC E41-PAR 30+ IP24	THORN
V1	VOYAGER ETB	THORN
Z1	OPRAWA ZWIESZAK. Z-10-088 PAT	HURT."OLA"
Z2	OPRAWA ZWIESZAK. Z-8-088/1 PAT (8x60 - E27)	HURT."OLA"
Z3	OPRAWA ZWIESZAK. Z-3-038 PAT (E27)	HURT."OLA"
Z4	OPRAWA ZWIESZAK. Z-3-031 PAT (E27)	HURT."OLA"
Z5	KINKIET K1-016 PAT	HURT."OLA"
Z6	KINKIET K1-011 PAT	HURT."OLA"
TE	GNIAZDO POJEDYNCZE FORUM- GWP132PF	ELDA
	GNIAZDO PODWÓJNE LIDER- Pt-230L	ELDA

INWENTARYZACJA

temat: INWENTARYZACJA POMIESZCZEŃ URZĘDU STATYSTYCZNEGO W WAŁBRZYCHU

adres inwestycji: WAŁBRZYCH, UL. MICKIEWICZA 14

inwestor: URZĄD STATYSTYCZNY WE WROCŁAWIU

rysunek: RZUT I PIĘTRA

architects & co.
andrzej chrzanowski

branża: INST. ELEKTR.GNIAZDA WTYKOWE I OŚWIETLENIOWA			
projektant	nr uprawnień	sprawdzający	nr uprawnień	ASYSTENT
Andrzej Chrzanowski uprawnienia budowlane do projektowania w specjalności instalacyjno-inżynierijnej			
faza	data	numer rysunku	skala	rewizja
inwentaryzacja	11.2015	IE-03	1:100	

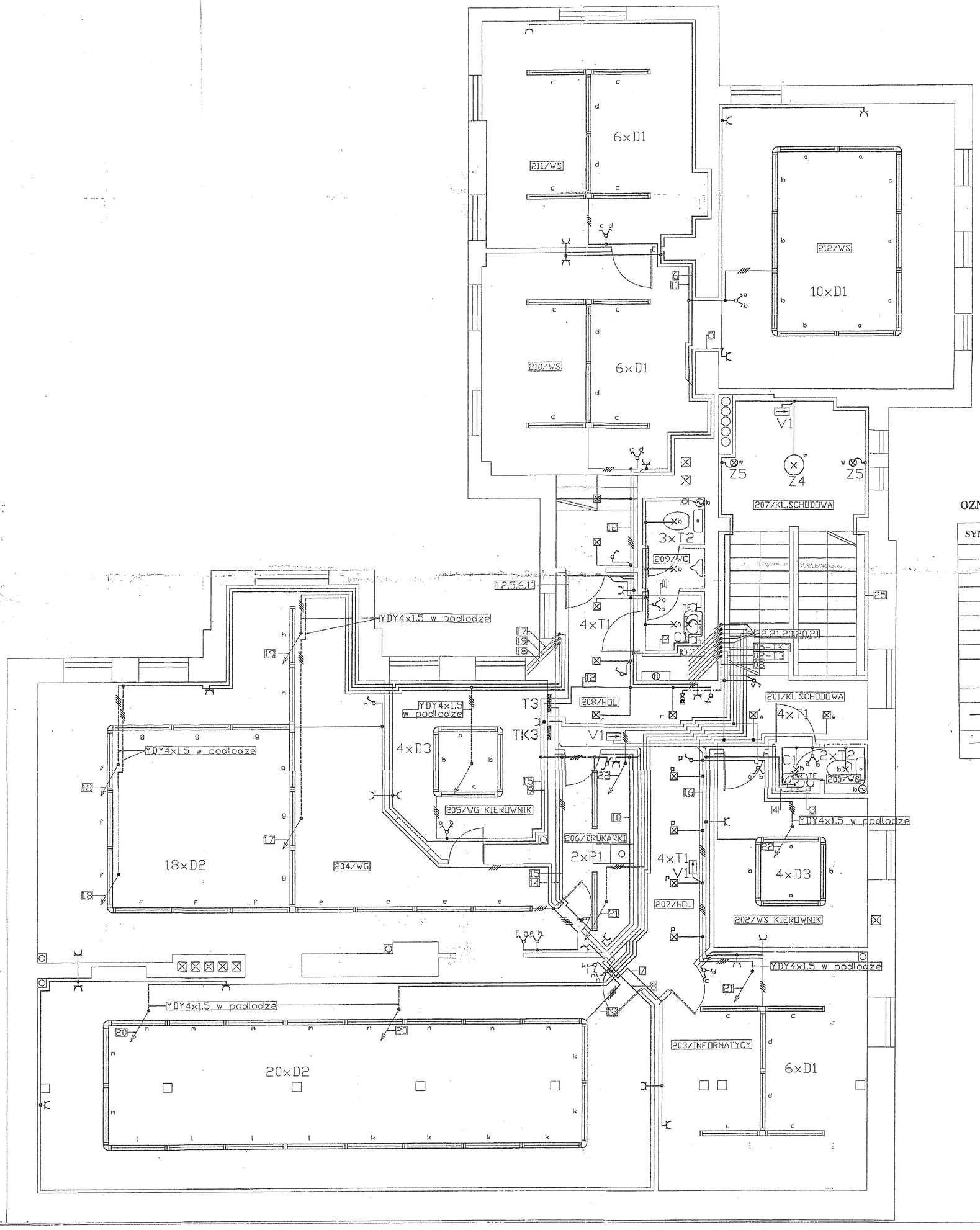

OZNACZENIA

SYMBOL	TYPY OPRAW	PRODUCENT
C1	CLUB 2D16W	THORN
D1	DELTA 2x36W	PLEXIFORM
D2	DELTA 1x36W	PLEXIFORM
D3	DELTA 1x58W	PLEXIFORM
P1	PUNCH 2x36	THORN
T1	TROPIC C41-PAR 30	THORN
T2	TROPIC E41-PAR 30+ IP24	THORN
V1	VOYAGER ETB	THORN
Z4	OPRAWA ZWIESZAK. Z-3-031 PAT (E27)	HURT."OLA"
Z5	KINKIET K1-016 PAT	HURT."OLA"
TE	GNIAZDO POJEDYNCZE FORUM- GWP132PF	ELDA
	GNIAZDO PODWÓJNE LIDER - Pt-230L	ELDA

INWENTARYZACJA

temat INWENTARYZACJA POMIESZCZEŃ URZĘDU STATYSTYCZNEGO W WAŁBRZYCHU

adres inwestycji : WAŁBRZYCH , UL. MICKIEWICZA 14

inwestor : URZĄD STATYSTYCZNY WE WROCŁAWIU

rysunek RZUT II PIETRA:

architects & co.
andrzej chrzanowski

branża : **INST. ELEKTR.GNIAZDA WTYKOWE I OŚWIETLENIOWA**			
projektant	nr uprawnień	sprawdzający	nr uprawnień	ASYSTENT
Andrzej Chrzanowski Uprawnienia budowlane do projektowania w specjalności instalacyjno-inżynierijna			
faza	data	numer rysunku	skala	rewizja
inwentaryzacja	11.2015	IE-04	1:100	

RZUT PIWNICY

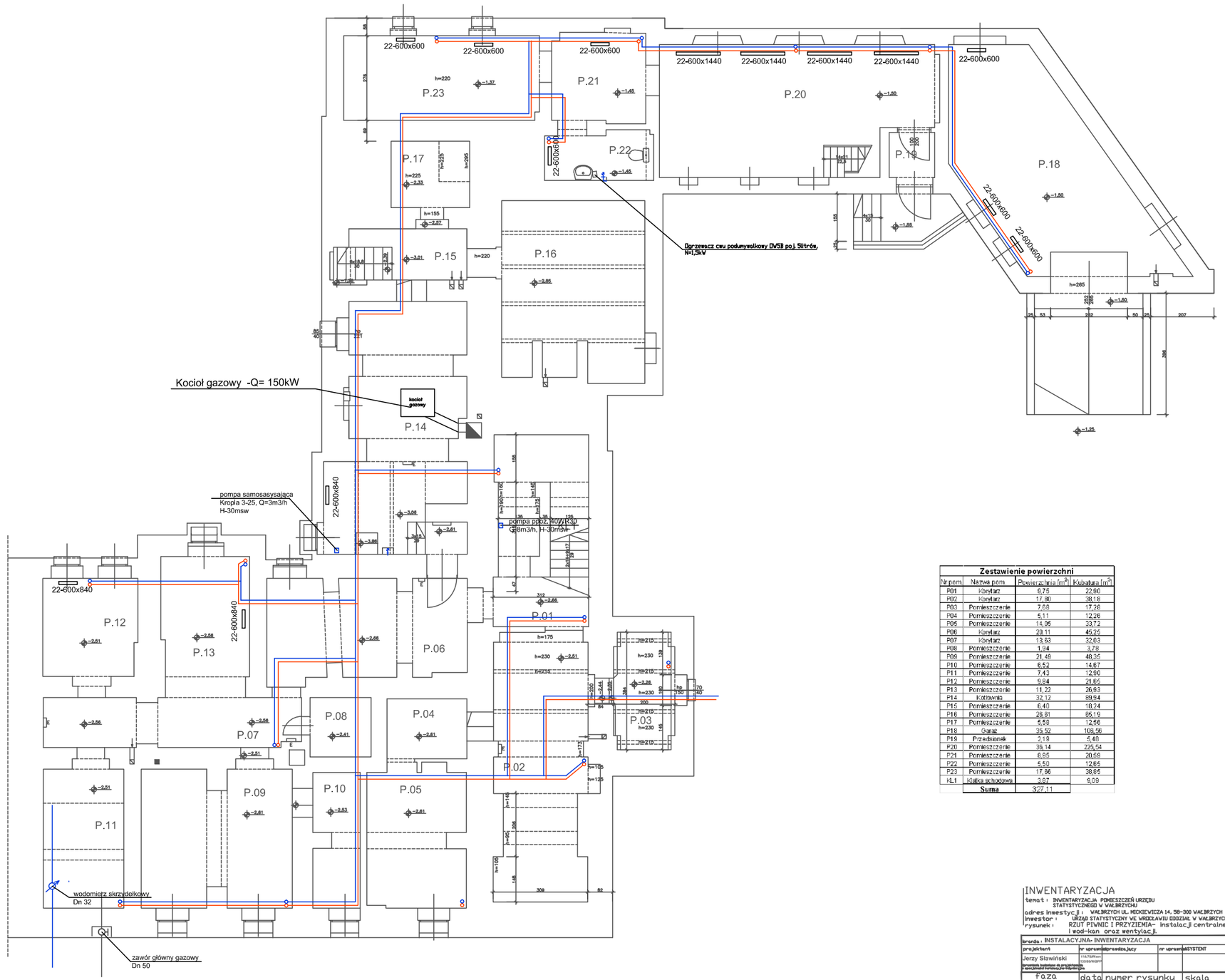

Zestawienie powierzchni			
Nr pom.	Nazwa pom.	Powierzchnia [m²]	Kubatura [m³]
P01	Korytarz	6,75	22,90
P02	Korytarz	17,80	38,18
P03	Pomieszczenie	7,68	17,28
P04	Pomieszczenie	5,11	12,26
P05	Pomieszczenie	14,05	33,72
P06	Korytarz	20,11	45,25
P07	Korytarz	13,63	32,03
P08	Pomieszczenie	1,94	3,79
P09	Pomieszczenie	21,46	48,35
P10	Pomieszczenie	6,52	14,67
P11	Pomieszczenie	7,43	12,90
P12	Pomieszczenie	9,84	21,65
P13	Pomieszczenie	11,22	26,93
P14	Kotłownia	32,12	89,94
P15	Pomieszczenie	6,40	18,24
P16	Pomieszczenie	26,81	85,19
P17	Pomieszczenie	5,59	12,56
P18	Garaż	35,52	108,56
P19	Przedsionek	2,19	5,48
P20	Pomieszczenie	36,14	225,54
P21	Pomieszczenie	6,95	20,59
P22	Pomieszczenie	5,50	12,65
P23	Pomieszczenie	17,66	38,85
KL1	Klatka schodowa	3,87	9,09
	Suma	327,11	

INWENTARYZACJA

temat : INWENTARYZACJA POMIESZCZEŃ URZĘDU STATYSTYCZNEGO W WAŁBRZYCHU
adres inwestycji : WAŁBRZYCH UL. MICKIEWICZA 14, 58-300 WAŁBRZYCH
inwestor : URZĄD STATYSTYCZNY WE WROCŁAWIU ODDZIAŁ W WAŁBRZYCHU
rysunek : RZUT PIWNIC I PRZYZIEMIA- instalacji centralnego ogrzewania i wod-kan oraz wentylacji.

architekta & co.
andrzej chrzanowski

branża : INSTALACYJNA- INWENTARYZACJA

projektant	nr uprawnień	przewodniczący	nr uprawnień	ASYSTENT
Jerzy Sławiński	114/78/Poznań 1/0000/90/SPP			

faza	data	numer rysunku	skala	rewizja
inwentaryzacja	11.2015	IS-01	1:50	

RZUT PARTERU

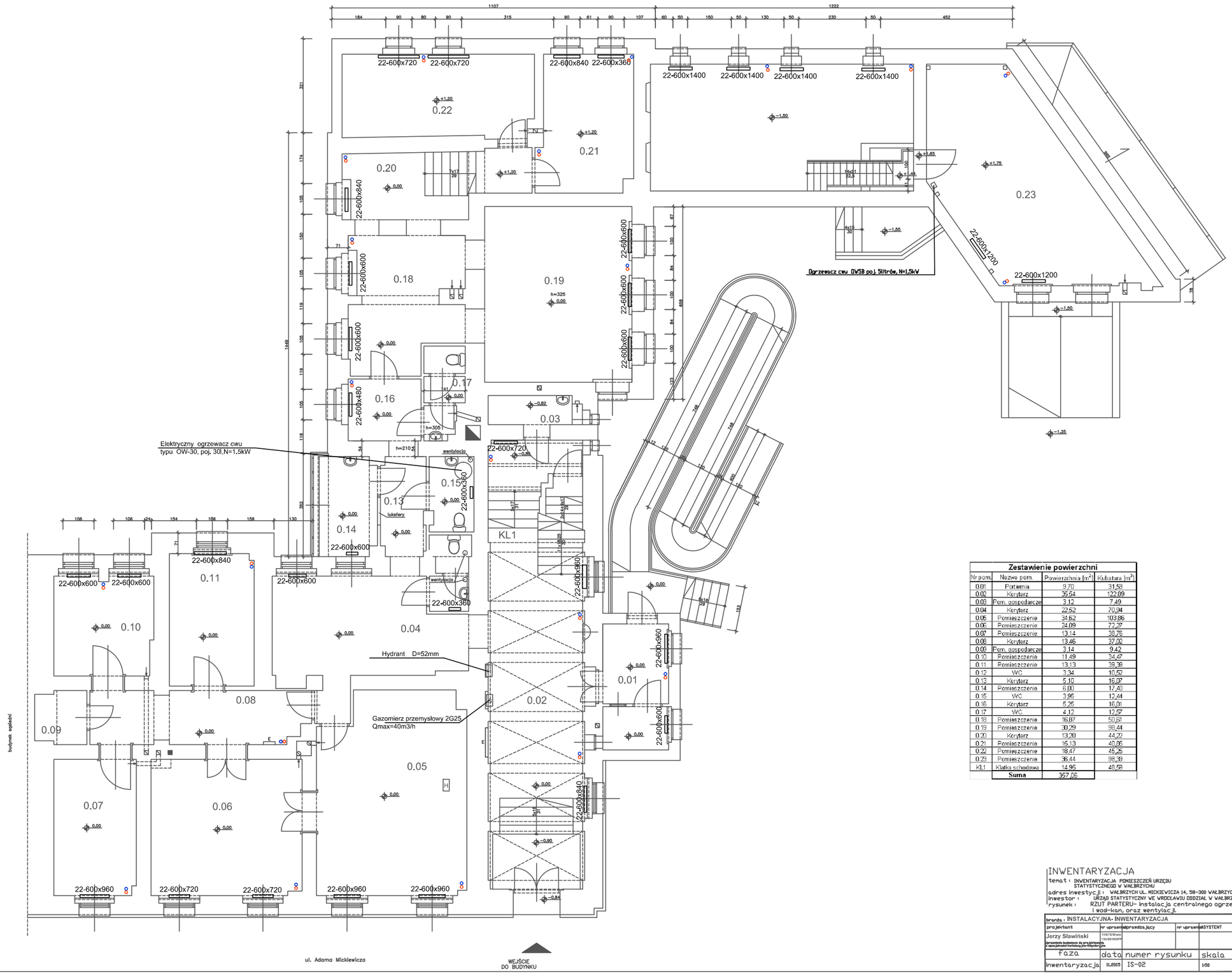

Zestawienie powierzchni			
Nr pom.	Nazwa pom.	Powierzchnia [m²]	Kubatura [m³]
0.01	Portiernia	9,70	31,53
0.02	Korytarz	35,54	122,09
0.03	Pom. gospodarcze	3,12	7,49
0.04	Korytarz	22,52	70,94
0.05	Pomieszczenie	34,62	103,86
0.06	Pomieszczenie	24,09	72,27
0.07	Pomieszczenie	13,14	38,76
0.08	Korytarz	13,46	37,02
0.09	Pom. gospodarcze	3,14	9,42
0.10	Pomieszczenie	11,49	34,47
0.11	Pomieszczenie	13,13	39,38
0.12	WC	3,34	10,52
0.13	Korytarz	5,10	16,07
0.14	Pomieszczenie	6,00	17,40
0.15	WC	3,96	12,44
0.16	Korytarz	5,25	16,01
0.17	WC	4,12	12,57
0.18	Pomieszczenie	16,87	50,61
0.19	Pomieszczenie	30,29	98,44
0.20	Korytarz	13,20	44,22
0.21	Pomieszczenie	16,13	40,86
0.22	Pomieszczenie	18,47	45,25
0.23	Pomieszczenie	36,44	98,38
KL1	Klatka schodowa	14,95	48,58
	Suma	357,06	

INWENTARYZACJA

temat : INWENTARYZACJA POMIESZCZEŃ URZĘDU STATYSTYCZNEGO W WAŁBRZYCHU

adres inwestycji : WAŁBRZYCH UL. MICKIEWICZA 14, 58-300 WAŁBRZYCH

inwestor : URZĄD STATYSTYCZNY WE WROCŁAWIU ODDZIAŁ W WAŁBRZYCHU

rysunek : RZUT PARTERU- instalacja centralnego ogrzewania i wod-kan, oraz wentylacji.

architekta & co. andrzej chrzanowski

branża : INSTALACYJNA- INWENTARYZACJA				
projektant	nr uprawnień	sprawdzający	nr uprawnień	ASYSTENT
Jerzy Sławiński	114/78 Wrocław 130/90 WBPP			
dyrektor instytutu do przyjęcia w ogólnokrajowej ewidencji projektów				
faza	data	numer rysunku	skala	rewizja
inwentaryzacja	11.2015	IS-02	1:50	

RZUT I PIĘTRA

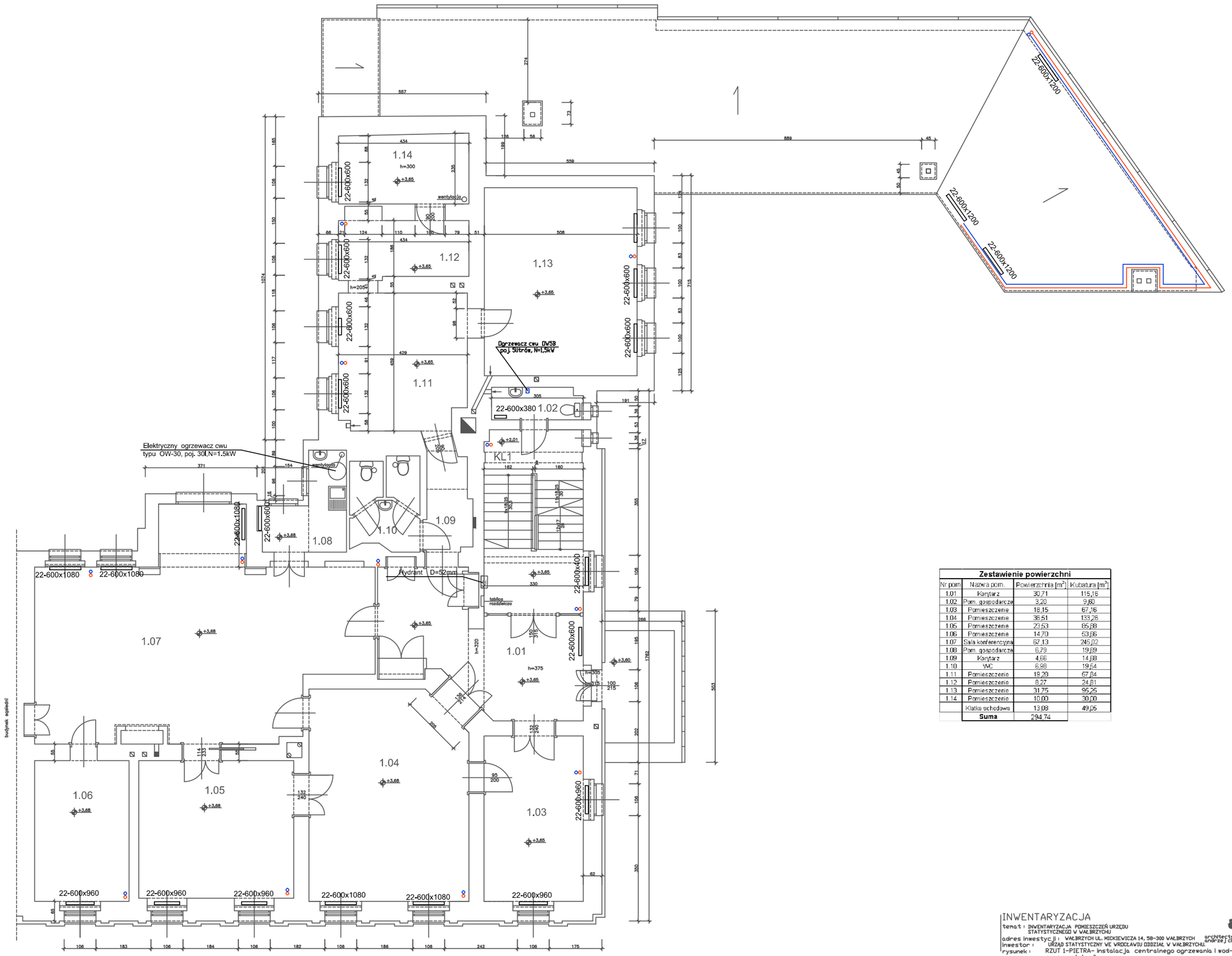

Zestawienie powierzchni			
Nr pom	Nazwa pom.	Powierzchnia [m²]	Kubatura [m³]
1.01	Korytarz	30,71	115,16
1.02	Pom. gospodarcze	3,20	9,60
1.03	Pomieszczenie	18,15	67,16
1.04	Pomieszczenie	36,51	133,26
1.05	Pomieszczenie	23,53	85,88
1.06	Pomieszczenie	14,70	53,66
1.07	Sala konferencyjna	67,13	245,02
1.08	Pom. gospodarcze	6,79	19,89
1.09	Korytarz	4,66	14,88
1.10	WC	6,98	19,54
1.11	Pomieszczenie	19,29	57,84
1.12	Pomieszczenie	8,27	24,81
1.13	Pomieszczenie	31,75	95,25
1.14	Pomieszczenie	10,00	30,00
	Klatka schodowa	13,08	49,05
	Suma	294,74	

INWENTARYZACJA

temat : INWENTARYZACJA POMIESZCZEŃ URZĘDU STATYSTYCZNEGO W WAŁBRZYCHU

adres inwestycji : WAŁBRZYCH UL. MICKIEWICZA 14, 58-300 WAŁBRZYCH

inwestor : URZĄD STATYSTYCZNY WE WROCŁAWIU ODDZIAŁ W WAŁBRZYCHU

rysunek : RZUT 1-PIETRA- instalacja centralnego ogrzewania i wod-kan oraz wentylacji.

architects & co.
andrzej chrzanowski

branża : INSTALACYJNA- INWENTARYZACJA					
projektant	nr uprawnień	sprawdzający	nr uprawnień	ASYSTENT	
Jerzy Sławiński dyrektor biuletynu do projektowania w specjalności instalacyjno-inżynierijnej	114/76/Wwrn 130/85/WBPP				
faza	data	numer rysunku	skala	rewizja	
inwentaryzacja	11.2015	IS-03	1:50		

RZUT II PIĘTRA

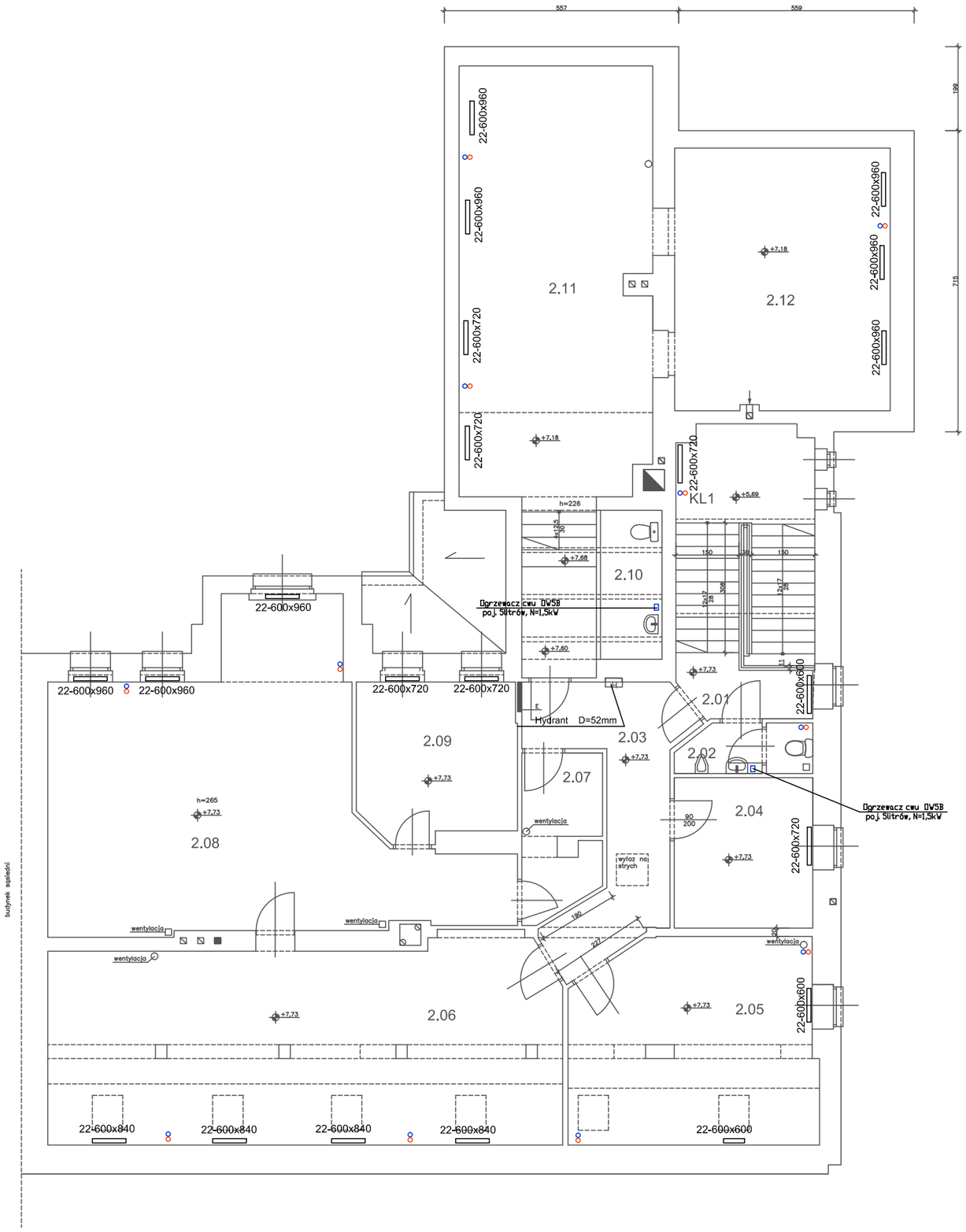

Zestawienie powierzchni			
Nr pom.	Nazwa pom.	Powierzchnia [m²]	Kubatura [m³]
2.01	Korytarz	3,06	10,04
2.02	WC	3,63	9,44
2.03	Korytarz	15,25	39,85
2.04	Pomieszczenie	11,75	30,55
2.05	Pomieszczenie	26,45	71,06
2.06	Pomieszczenie	53,82	144,53
2.07	Korytarz	6,81	17,71
2.08	Pomieszczenie	56,84	150,10
2.09	Pomieszczenie	13,75	38,44
2.10	Pomieszczenie	11,79	32,42
2.11	Pomieszczenie	48,30	131,86
2.12	Pomieszczenie	31,95	76,68
	Klatka schodowa	18,95	48,27
	Suma	300,95	

INWENTARYZACJA

temat : INWENTARYZACJA POMIESZCZEŃ URZĘDU STATYSTYCZNEGO W WAŁBRZYCHU

adres inwestycji : WAŁBRZYCH UL. MICKIEWICZA 14, 58-300 WAŁBRZYCH

inwestor : URZĄD STATYSTYCZNY WE WROCŁAWIU ODDZIAŁ W WAŁBRZYCHU.

rysunek : RZUT 2-PIĘTRA- instalacja centralnego ogrzewania i wod-kan oraz wentylacji.

architects & co.
andrzej chrzanowski

branża : INSTALACYJNA- INWENTARYZACJA					
projektant	nr uprawnień	sprawdzający	nr uprawnień	ASYSTENT	
Jerzy Sławiński	114/78/Wwm 130/80/WBPP				
faza	data	numer rysunku		skala	rewizja
inwentaryzacja	11.2015	IS-04		1:50	

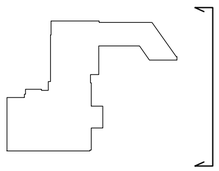

ELEWACJA PÓŁNOCNA

INWENTARYZACJA BUDOWLANA

temat : INWENTARYZACJA TECHNICZNA - WIELOBRANŻOWA BUDYNKU URZĘDU STATYSTYCZNEGO W WAŁBRZYCHU

adres inwestycji : WAŁBRZYCH UL. MICKIEWICZA 14, 58-300 WAŁBRZYCH

inwestor : URZĄD STATYSTYCZNY WE WROCŁAWIU

rysunek : ELEWACJA PÓŁNOCNA

architects & co.
andrzej chrzanowski

branża : ARCHITEKTURA

projektant	nr uprawnień	sprawdzający	nr uprawnień	ASYSTENT
Andrzej Chrzanowski uprawnienia budowlane do projektowania bez ograniczeń w specjalności architektonicznej	78/83/WBPP	Piotr Ligaszewski uprawnienia budowlane do projektowania bez ograniczeń w specjalności architektonicznej	18/89/UW	Jan Jerzmański

faza	data	numer rysunku	skala	rewizja
INW	11.2015	INW_A09	1:100	

ELEWACJA POŁUDNIOWA

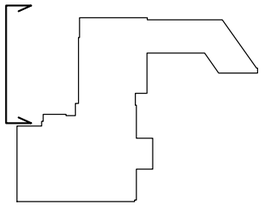

INWENTARYZACJA BUDOWLANA

temat : INWENTARYZACJA TECHNICZNA - WIELOBRANŻOWA BUDYNKU URZĘDU STATYSTYCZNEGO W WAŁBRZYCHU

adres inwestycji : WAŁBRZYCH UL. MICKIEWICZA 14, 58-300 WAŁBRZYCH

inwestor : URZĄD STATYSTYCZNY WE WROCŁAWIU

rysunek : ELEWACJA POŁUDNIOWA

architects & co.
andrzej chrzanowski

branża : ARCHITEKTURA

projektant	nr uprawnień	sprawdzający	nr uprawnień	ASYSTENT
Andrzej Chrzanowski uprawnienia budowlane do projektowania bez ograniczeń w specjalności architektonicznej	78/83/WBPP	Piotr Ligaszewski uprawnienia budowlane do projektowania bez ograniczeń w specjalności architektonicznej	18/89/UW	Jan Jerzmański

faza	data	numer rysunku	skala	rewizja
INW	11.2015	INW_A11	1:100	

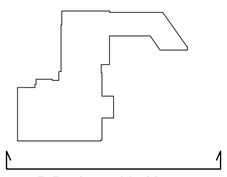

ELEWACJA WSCHODNIA

INWENTARYZACJA BUDOWLANA

temat : INWENTARYZACJA TECHNICZNA - WIELOBRANŻOWA BUDYNKU URZĘDU STATYSTYCZNEGO W WAŁBRZYCHU

adres inwestycji : WAŁBRZYCH UL. MICKIEWICZA 14, 58-300 WAŁBRZYCH

inwestor : URZĄD STATYSTYCZNY WE WROCŁAWIU

rysunek : ELEWACJA WSCHODNIA

architects & co.
andrzej chrzanowski

branża : ARCHITEKTURA

projektant	nr uprawnień	sprawdzający	nr uprawnień	ASYSTENT
Andrzej Chrzanowski uprawnienia budowlane do projektowania bez ograniczeń w specjalności architektonicznej	78/83/WBPP	Piotr Ligaszewski uprawnienia budowlane do projektowania bez ograniczeń w specjalności architektonicznej	18/89/UW	Jan Jerzmański

faza	data	numer rysunku	skala	rewizja
INW	11.2015	INW_A08	1:100	

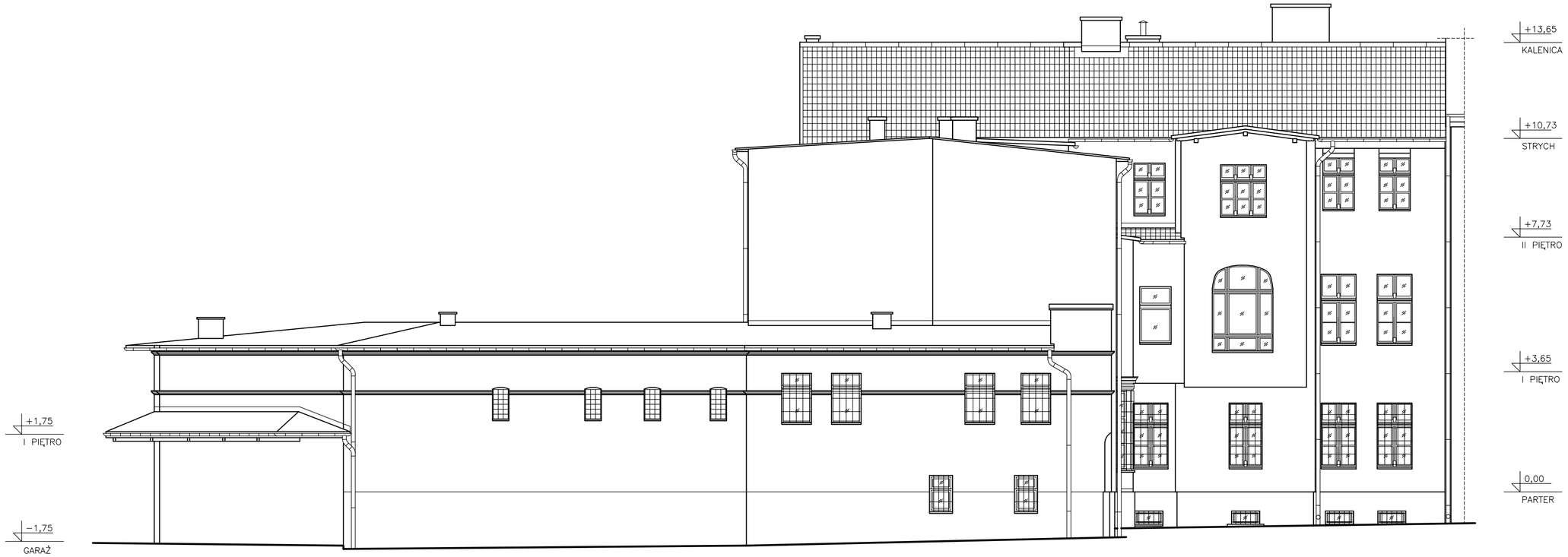

ELEWACJA ZACHODNIA

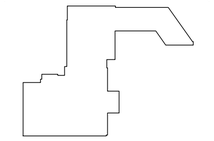

INWENTARYZACJA BUDOWLANA

temat : INWENTARYZACJA TECHNICZNA - WIELOBRANŻOWA BUDYNKU URZĘDU STATYSTYCZNEGO W WAŁBRZYCHU

adres inwestycji : WAŁBRZYCH UL. MICKIEWICZA 14, 58-300 WAŁBRZYCH

inwestor : URZĄD STATYSTYCZNY WE WROCŁAWIU

rysunek : ELEWACJA ZACHODNIA

architects & co.
andrzej chrzanowski

branża : ARCHITEKTURA

projektant	nr uprawnień	sprawdzający	nr uprawnień	ASYSTENT
Andrzej Chrzanowski uprawnienia budowlane do projektowania bez ograniczeń w specjalności architektonicznej	78/83/WBPP	Piotr Ligaszewski uprawnienia budowlane do projektowania bez ograniczeń w specjalności architektonicznej	18/89/UW	Jan Jerzmański

faza	data	numer rysunku	skala	rewizja
INW	11.2015	INW_A10	1:100	

INWENTARYZACJA BUDOWLANA

temat : INWENTARYZACJA TECHNICZNA - WIELOBRANŻOWA BUDYNKU URZĘDU STATYSTYCZNEGO W WAŁBRZYCHU

adres inwestycji : WAŁBRZYCH UL. MICKIEWICZA 14, 58-300 WAŁBRZYCH

inwestor : URZĄD STATYSTYCZNY WE WROCŁAWIU

rysunek : PRZEKRÓJ A-A

architects & co.
andrzej chrzanowski

branża : ARCHITEKTURA

projektant	nr uprawnień	sprawdzający	nr uprawnień	ASYSTENT
Andrzej Chrzanowski uprawnienia budowlane do projektowania bez ograniczeń w specjalności architektonicznej	78/83/WBPP	Piotr Ligaszewski uprawnienia budowlane do projektowania bez ograniczeń w specjalności architektonicznej	18/89/UW	Jan Jerzmański

faza	data	numer rysunku	skala	rewizja
INW	11.2015	INW_A07	1:100	