Co to jest Badanie Budżetów Gospodarstw Domowych?

Badanie Budżetów Gospodarstw Domowych jest istotnym źródłem wiedzy o warunkach, w jakich żyje społeczeństwo Polski. Uczestnicy badania proszeni są o notowanie swoich wydatków, dochodów oraz spożycia produktów żywnościowych w ciągu miesiąca, a także o informacje dotyczące warunków mieszkaniowych i wyposażenia w dobra trwałego użytkowania. Badanie prowadzone jest metodą reprezentacyjną w całym kraju, co oznacza, że spośród wszystkich gospodarstw domowych losowana jest grupa, która pozwala na uogólnienie wyników badania na wszystkie gospodarstwa domowe w Polsce.

Dlaczego wybrano do badania moje gospodarstwo domowe?

Do badania budżetów gospodarstw domowych losowane są adresy mieszkań zamieszkanych przez gospodarstwa domowe. W badaniu biorą udział zarówno gospodarstwa miejskie jak i wiejskie, gospodarstwa jednoosobowe i wieloosobowe, różniące się także sytuacją materialną oraz wiekiem i poziomem wykształcenia tworzących je osób. Dzięki temu możliwe jest uogólnianie wyników badania na całą populację gospodarstw domowych w Polsce. Ponieważ dobór jest losowy – każdy ma szansę znaleźć sie w grupie osób odpowiadających na pytania ankietera statystyki publicznej.

Czy można zidentyfikować gospodarstwo domowe lub osobę je reprezentującą biorącą udział w badaniu?

Zebrane wyniki są uogólniane i przetwarzane w taki sposób, że uniemożliwia to identyfikację zarówno gospodarstwa domowego, jak i osoby uczestniczącej w badaniu.

Czemu służą wyniki badania?

Dzięki uzyskanym w badaniu wynikom podejmowane są ważne decyzje z zakresu polityki społecznej, dotyczące wszystkich mieszkańców Polski. Państwa odpowiedzi wpływają więc bezpośrednio na:

- obliczenie wskaźnika inflacji
- ustalenie poziomu ubóstwa ekonomicznego
- obliczenie minimalnego wynagrodzenia
- ustalenie wysokości zasiłków społecznych
- ustalenie poziomu ubóstwa energetycznego
- szacowanie obciążeń wydatkowych i podatkowych gospodarstw domowych
- ustalenie stawek opłat za odpady komunalne

Co dzieje się z moimi odpowiedziami?

Wszystkie odpowiedzi objęte są tajemnicą statystyczną i będą traktowane jako anonimowe i całkowicie poufne. Uzyskane od Państwa informacje zostaną wykorzystane wyłącznie do sporządzania zestawień zbiorczych i analiz. Publikowane dane obejmują jedynie zbiorcze wyniki badania, a nie indywidualne odpowiedzi respondentów.

Wyniki Badania Budżetów Gospodarstw Domowych można znaleźć na stronie:

https://stat.gov.pl/obszary-tematyczne/warunki-zycia/

Przeciętne miesięczne wydatki na 1 osobę w gospodarstwach domowych w 2020 r. w zł

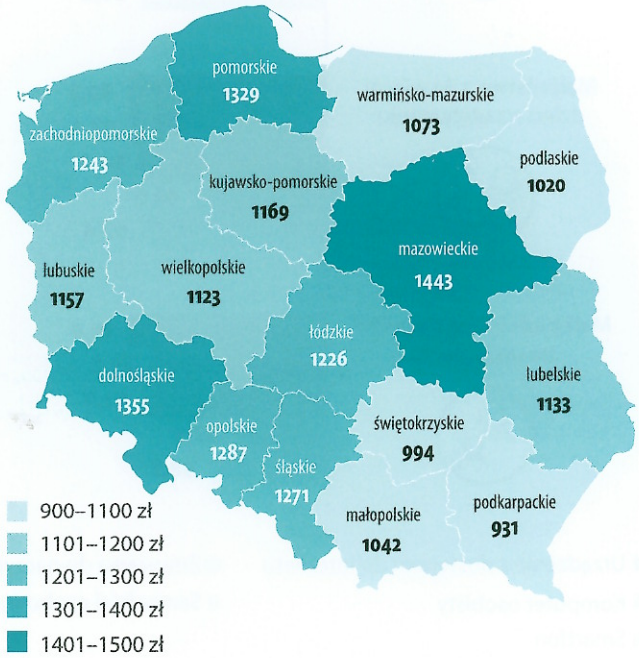

Główny Urząd Statystyczny

Badanie Budżetów Gospodarstw Domowych 2021

Struktura przeciętnych miesięcznych wydatków na osobę w gospodarstwach domowych w 2020 r. w %

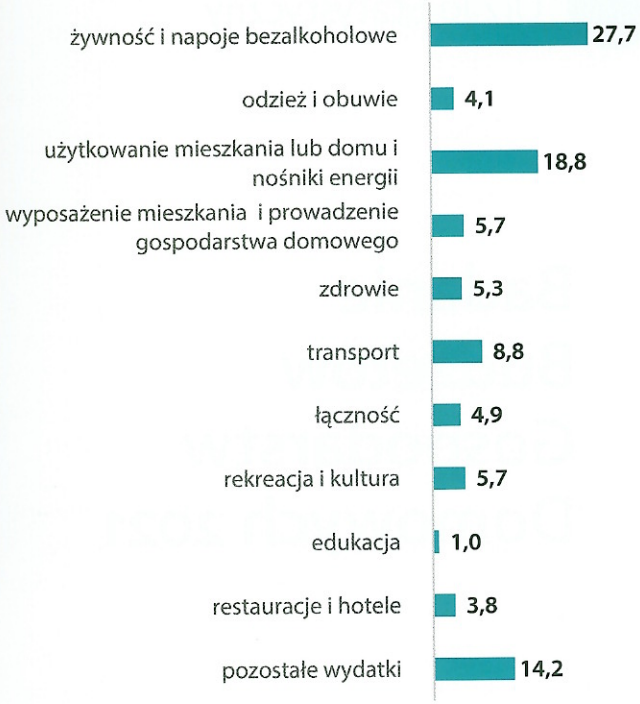

Ocena sytuacji materialnej gospodarstw domowych w 2020 r. w %

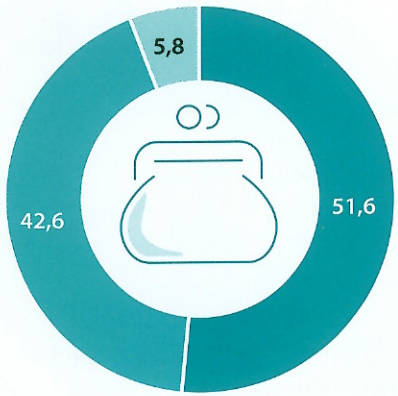

dobra i raczej dobra | przeciętna | raczej zła i zła

Wyposażenie gospodarstw domowych w niektóre przedmioty trwałego użytkowania w 2020 r. w %

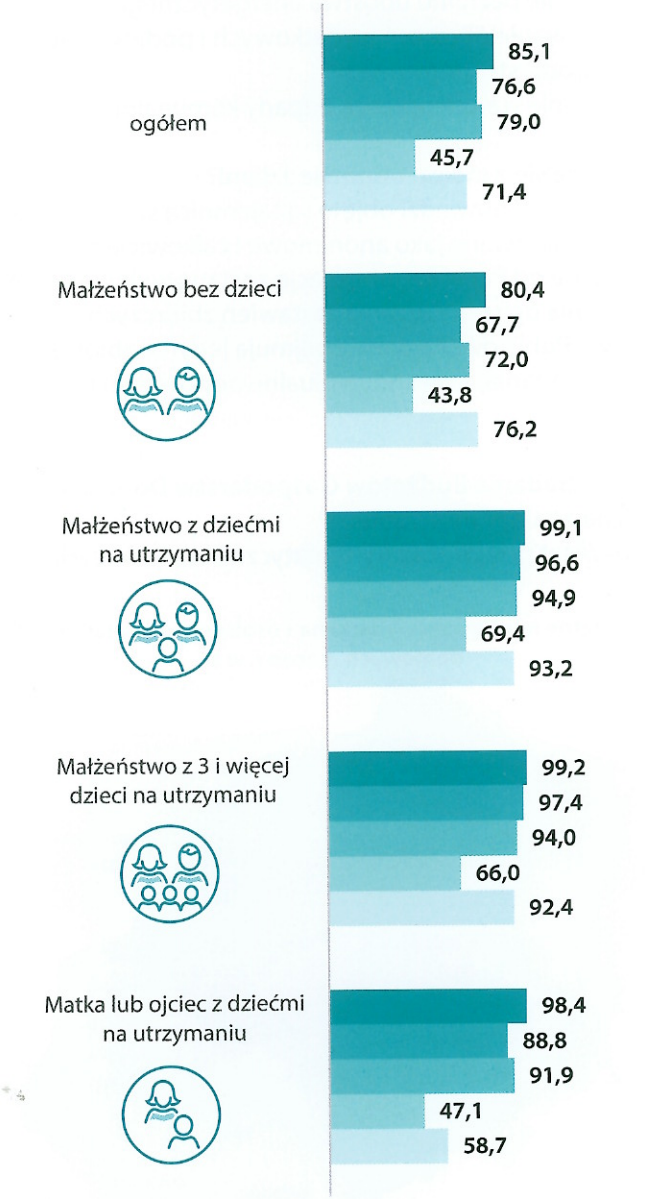

Urządzenie z dostępem do Internetu | Komputer osobisty | Smartfon | Zmywarka do naczyń | Samochód osobowy

Przecietne miesięczne spożycie wybranych produktów żywnościowych na osobę w gospodarstwach domowych w 2020 r.

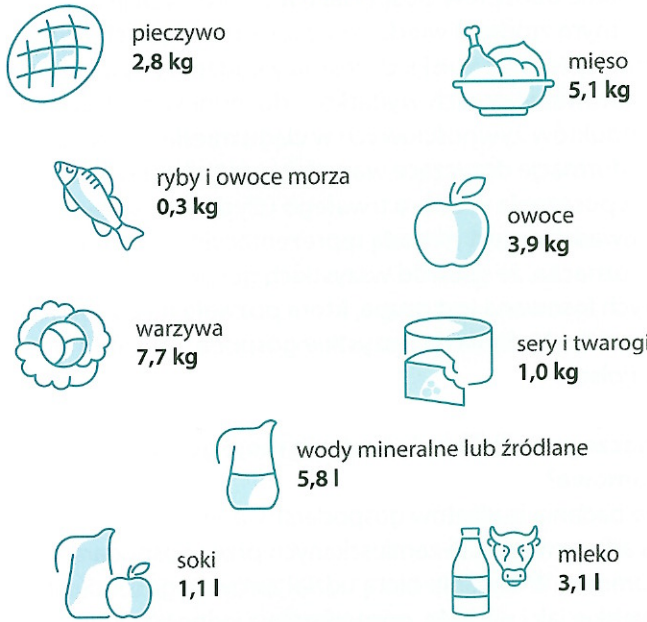

Subiektywna ocena wpływu pandemii COVID-19 na ograniczeni wydatków gospodarstw domowych w II-IV kwartale 2020 r. w %

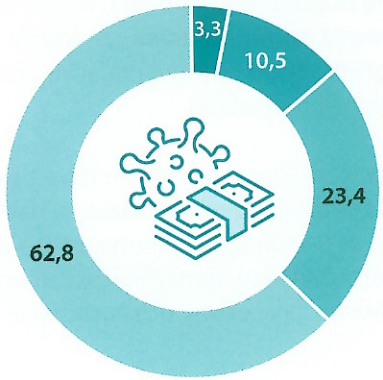

wydatki ograniczono w dużym stopniu
wydatki ograniczono w przeciętnym stopniu
wydatki ograniczono w niewielkim stopniu
nie ograniczono wydatków