URZĄD STATYSTYCZNY
WE WROCŁAWIU

PLAN WYDAWNICZY

URZĘDU STATYSTYCZNEGO WE WROCŁAWIU

2016

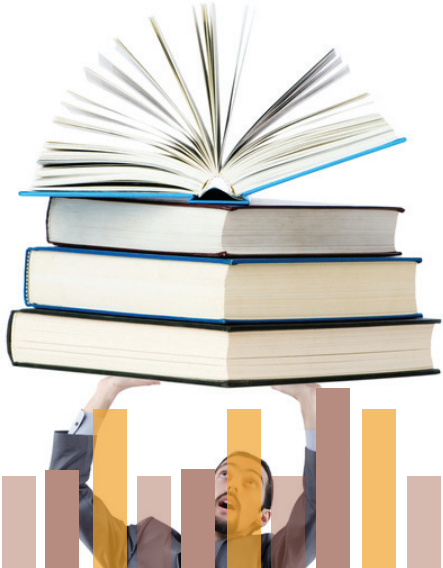

Urząd Statystyczny
we Wrocławiu

zaprasza do korzystania

z publikacji statystycznych

przygotowanych w różnych formach wydawniczych:

książka

płyta CD

dostępne w Internecie

http://wroclaw.stat.gov.pl/

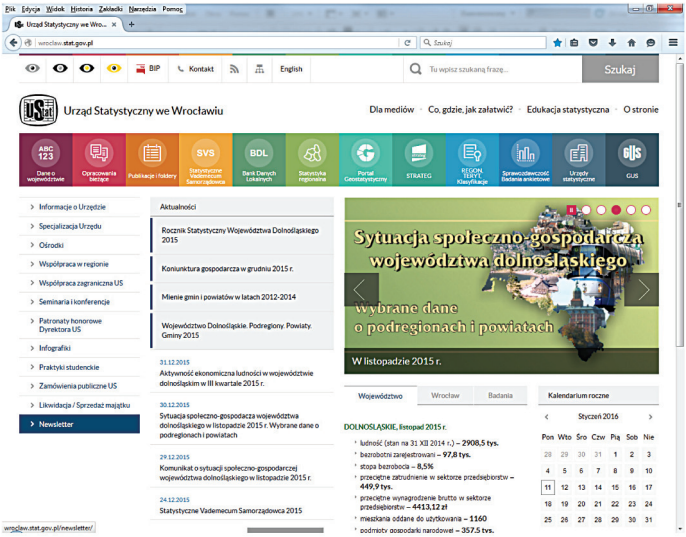

Wejdź na stronę internetową Urzędu Statystycznego we Wrocławiu

http://wroclaw.stat.gov.pl

Wybierz jedną z zakładek:

DANE O WOJEWÓDZTWIE

ROCZNIKI STATYSTYCZNE

- Województwo
- Powiaty
- Stolica województwa

OPRACOWANIA BIEŻĄCE

- Opracowania sygnalne
- Komunikaty i biuletyny
- Opracowania okolicznościowe
- Wybrane dane o podregionach i powiatach

PUBLIKACJE I FOLDERY

- Publikacje

Odszukaj według kryteriów:

- Obszar tematyczny
- Tytuł publikacji
- Data publikacji

ROCZNIKI STATYSTYCZNE

ROCZNIK STATYSTYCZNY WOJEWÓDZTWA DOLNOŚLĄSKIEGO 2016

Termin wydania: grudzień

Cena książki: 28 zł
Cena CD-ROM: 15 zł

WOJEWÓDZTWO DOLNOŚLĄSKIE 2016 – PODREGIONY, POWIATY, GMINY

Termin wydania: grudzień

Cena książki: 28 zł
Cena CD-ROM: 15 zł

ROCZNIK STATYSTYCZNY WROCŁAWIA 2016

Termin wydania: grudzień

Cena książki: 28 zł
Cena CD-ROM: 15 zł

INFORMACJE I OPRACOWANIA STATYSTYCZNE

BIULETYN STATYSTYCZNY WOJEWÓDZTWA DOLNOŚLĄSKIEGO

Termin wydania: luty, maj, sierpień, listopad

RAPORT O SYTUACJI SPOŁECZNO-GOSPODARCZEJ WOJEWÓDZTWA DOLNOŚLĄSKIEGO W 2015 R.

Termin wydania: maj

Cena książki: 15 zł

SYTUACJA SPOŁECZNO-GOSPODARCZA WROCŁAWIA

Termin wydania: luty, maj, sierpień, listopad

ROLNICTWO W WOJEWÓDZTWIE DOLNOŚLĄSKIM W LATACH 2014-2015

Termin wydania: czerwiec

Cena CD-ROM: 15 zł

LUDNOŚĆ, RUCH NATURALNY I MIGRACJE W WOJEWÓDZTWIE DOLNOŚLĄSKIM W 2015 R.

Termin wydania: lipiec

Cena książki: 25 zł
Cena CD-ROM: 15 zł

BUDŻETY JEDNOSTEK SAMORZĄDU TERYTORIALNEGO W WOJEWÓDZTWIE DOLNOŚLĄSKIM W 2015 R.

Termin wydania: wrzesień

Cena CD-ROM: 15 zł

RYNEK PRACY W WOJEWÓDZTWIE DOLNOŚLĄSKIM W 2015 R.

Termin wydania: listopad

Cena CD-ROM: 15 zł

DZIAŁALNOŚĆ GOSPODARCZA PODMIOTÓW Z KAPITAŁEM ZAGRANICZNYM W WOJEWÓDZTWIE DOLNOŚLĄSKIM W LATACH 2012-2015

Termin wydania: grudzień

Cena CD-ROM: 15 zł

WYNIKI FINANSOWE PODMIOTÓW GOSPODARCZYCH W WOJEWÓDZTWIE DOLNOŚLĄSKIM W LATACH 2013-2015

Termin wydania: grudzień

Cena CD-ROM: 15 zł

PORÓWNANIA MIĘDZYNARODOWE

CENY W EUROREGIONIE NYSA 2016

Termin wydania: październik

FOLDERY I MATERIAŁY OKOLICZNOŚCIOWE

WOJEWÓDZTWO DOLNOŚLĄSKIE W LICZBACH 2016

Termin wydania: wrzesień

WROCŁAW – EUROPEJSKA STOLICA KULTURY 2016

Termin wydania: wrzesień

OPRACOWANIA SYGNALNE

KOMUNIKAT O SYTUACJI SPOŁECZNO-GOSPODARCZEJ WOJEWÓDZTWA DOLNOŚLĄSKIEGO

Termin wydania: 20 dnia roboczego w każdym miesiącu

PODMIOTY GOSPODARKI NARODOWEJ W REJESTRZE REGON W WOJEWÓDZTWIE DOLNOŚLĄSKIM

Termin wydania: 15 lutego

POGŁOWIE ZWIERZĄT GOSPODARSKICH W WOJEWÓDZTWIE DOLNOŚLĄSKIM

Termin wydania: 26 lutego, 30 września

STRUKTURA WYNAGRODZEŃ WEDŁUG ZAWODÓW W WOJEWÓDZTWIE DOLNOŚLĄSKIM W 2014 R.

Termin wydania: 29 lutego

AKTYWNOŚĆ EKONOMICZNA LUDNOŚCI W WOJEWÓDZTWIE DOLNOŚLĄSKIM

Termin wydania: 31 marca, 30 czerwca, 30 września, 31 grudnia

POPYT NA PRACĘ W WOJEWÓDZTWIE DOLNOŚLĄSKIM W 2015 R.

Termin wydania: 25 kwietnia

OPRACOWANIA SYGNALNE (dok.)

TURYSTYKA W WOJEWÓDZTWIE DOLNOŚLĄSKIM W 2015 R.

Termin wydania: 20 maja

STAN I RUCH NATURALNY LUDNOŚCI W WOJEWÓDZTWIE DOLNOŚLĄSKIM W 2015 R.

Termin wydania: 30 maja

BUDOWNICTWO MIESZKANIOWE W WOJEWÓDZTWIE DOLNOŚLĄSKIM W 2015 R.

Termin wydania: 15 lipca

WARUNKI PRACY W WOJEWÓDZTWIE DOLNOŚLĄSKIM W 2015 R.

Termin wydania: 19 sierpnia

WYNIKOWY SZACUNEK GŁÓWNYCH ZIEMIOPŁODÓW ROLNYCH I OGRODNICZYCH W WOJEWÓDZTWIE DOLNOŚLĄSKIM W 2016 R.

Termin wydania: 16 grudnia

Zapraszamy również do korzystania z zasobów informacyjnych statystyki publicznej

DBW DZIEDZINOWE BAZY WIEDZY
Dane Informacja Wiedza Decyzja

ATLAS REGIONÓW

eurostat
Your key to European statistics
Portal Informacyjny EUROSTATU

PORTAL GEOSTATYSTYCZNY

BAZA DEMOGRAFIA

BDL BANK DANYCH LOKALNYCH

Statystyczne Vademecum Samorządowca

SYSTEM MONITOROWANIA ROZWOJU

Urząd Statystyczny we Wrocławiu

ul. Oławska 31, 50–950 Wrocław
sekretariatuswro@stat.gov.pl

Godziny urzędowania:
pn. – pt. godz. 7.15 –15.15

Informatorium:
pn. godz. 7.15 –18.00, wt. – pt. godz. 7.15 –15.00

Telefony:

centrala	informatorium	punkt sprzedaży
71 37–16–300	71 37–16–362	71 37–16–314
	71 37–16–363	
	71 37–16–455	

Infolinia statystyczna

22 27–99–999

ODDZIAŁY:

Jelenia Góra, ul. 1 Maja 1, 58–500 Jelenia Góra, tel. 75 64–24–001;

Legnica, ul. Jaworzyńska 65, 59–220 Legnica, tel. 76 86–65–200;

Wałbrzych, ul. Mickiewicza 14, 58–300 Wałbrzych, tel. 74 88–69–200.